

# Plan Estratégico Sectorial 2016 DANE

## SECTOR ESTADÍSTICO

# Plan Estratégico Sectorial 2016

## III Seguimiento

DEPARTAMENTO ADMINISTRATIVO  
NACIONAL DE ESTADÍSTICA  
**DANE**

FONDO ROTATORIO DEL DEPARTAMENTO  
ADMINISTRATIVO NACIONAL DE ESTADÍSTICA  
**FONDANE**

INSTITUTO GEOGRÁFICO AGUSTÍN CODAZZI  
**IGAC**



**DANE**  
Para tomar decisiones



# Plan Estratégico Sectorial 2016 DANE

## POLÍTICAS DE DESARROLLO ADMINISTRATIVO (Decreto 2482-2012)

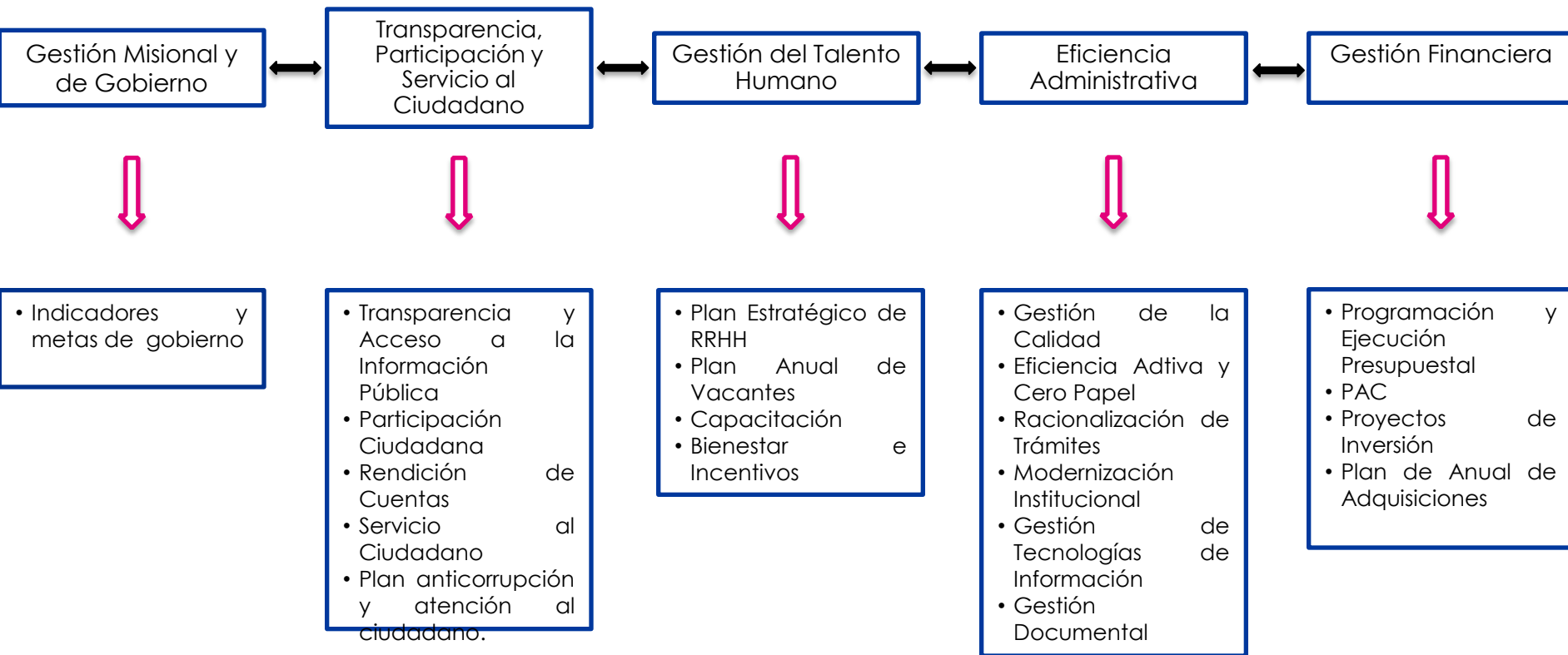

# Seguimiento III Trimestre 2016 DANE

## Política Gestión Misional y de Gobierno

Estrategia	Indicador	Avance		Meta Anual	Responsable
		Acumulado III Trimestre	Cualitativo		
Estadísticas nuevas o complementadas por el aprovechamiento de registros administrativos	Sumatoria de operaciones Estadísticas nuevas o complementadas con el uso de registros administrativos para fines estadísticos.	70%	<p>Se consolidó la estructura metodológica para la utilización de registros administrativos como base para la aplicación del modelo de proyecciones de población.</p> <p>Se tiene planteadas como meta, el desarrollo de dos (2) diagnósticos de registros administrativos. Sin embargo, se está trabajando en el diagnóstico de tres (3) registros, los cuales se encuentran en la etapa de recolección de evidencias y análisis de las bases de datos .</p>	6	Estandarización y Normalización/ Censos y Demografía / Producción Estadística

# Seguimiento III Trimestre 2016 DANE

## Política Gestión Misional y de Gobierno

Estrategia	Indicador	Avance		Meta 2016	Responsable
		Acumulado III Trimestre	Cualitativo		
Realizar el XVIII Censo Nacional de Población y VII de Vivienda 2016	1 Censo Experimental	75%	Se realizó la recolección de la información del Censo Experimental en Jamundí, entre el 24 julio y el 27 de agosto de 2016. Se cuenta con la base cruda consolidada, que está en proceso de validación e imputación; igualmente, se diseño el plan de tabulados para la base depurada, así como las revisiones correspondientes a calidad y consistencia, a partir de frecuencias simples y cruces básicos.	1	Censos y Demografía

# Seguimiento III Trimestre 2016 DANE

## Política Gestión Misional y de Gobierno

Estrategia	Indicador	Avance		Meta 2016	Responsable
		Acumulado III Trimestre	Avance Cualitativo		
Entidades Territoriales con producción de estadísticas de pobreza, empleo e indicadores económicos	Sumatoria de Entidades Territoriales en las que se fortalece y se incluye la medición de estadística de pobreza, empleo e indicadores económicos.	75%	<p>Se capacitó a los funcionarios de los municipios de Sabaneta y Envigado en el manejo del aplicativo de captura de información estadística territorial. Se inició la recolección de los indicadores de interés nacional, registros administrativos e indicadores propios de estos dos municipios.</p> <p>Se cuenta con un consolidado parcial de los indicadores de interés nacional, registros administrativos e indicadores propios de Sabaneta y de Envigado, identificados y caracterizados de acuerdo con la recolección realizada hasta el 20 de agosto. Se trabajó con los funcionarios de ambos municipios en la revisión del primer bloque de información recolectada, indicando las falencias encontradas. Se culminó con el proceso de recolección de datos correspondiente al periodo Abril - diciembre de 2015. En el primer mes del año se dio inicio al levantamiento de información para el periodo Enero – Diciembre de 2016.</p> <p>Se logró obtener un consolidado definitivo de los indicadores de interés nacional, registros administrativos e indicadores propios de Sabaneta y de Envigado, identificados y caracterizados de acuerdo con la recolección realizada hasta el 29 de septiembre.</p> <p>Fuente de Información SINERGIA</p>	3	Estandarización y Normalización



# Seguimiento III Trimestre 2016 DANE

## Política Gestión Misional y de Gobierno

Estrategia	Indicador	Avance		Meta 2016	Responsable
		Acumulado III Trimestre	Cualitativo		
Estadísticas con cumplimiento de requisito para ser oficial	Número de operaciones estadísticas con cumplimiento de requisitos para ser oficial	8	<p>Se ha realizado el cierre de evaluación de calidad al proceso estadístico de ocho (8) operaciones estadísticas.</p> <p>De otra parte, se encuentran en proceso de análisis de evidencias, por parte de la CEI, siete (7) operaciones estadísticas.</p> <p>Es importante señalar que por restricciones presupuestales, se evaluarán en esta vigencia, solo 15 operaciones estadísticas.</p>	17	Estandarización y normalización DANE

# Seguimiento III Trimestre 2016 DANE

## Política Gestión Misional y de Gobierno

Estrategia	Indicador	Avance		Meta 2016	Responsable
		Acumulado III Trimestre	Cualitativo		
Nuevo año base de las Cuentas Nacionales	Medir el avance del cambio de base en las Cuentas Nacionales.	75%	<p>Se adelanta la implementación de oportunidades de mejora de las investigaciones de bosque, agua y energía, en el marco del cambio del año base de las Cuentas Nacionales y de las Cuentas Ambientales y Económicas, para su respectiva publicación.</p> <p>De igual forma se ha trabajado en la estructuración de la cuenta de residuos sólidos, articulada con las recomendaciones OCDE para el país y la participación en la definición de indicadores país que contribuyan al cumplimiento de las metas asociadas a los Objetivos de Desarrollo Sostenible.</p>	40%	Cuentas Nacionales DANE

# Seguimiento III Trimestre 2016 DANE

## Política Transparencia, Participación y Servicio al Ciudadano

Estrategia	Indicador	Avance		Meta 2016	Responsable
		Acumulado III Trimestre	Cualitativo		
Fortalecer los canales de atención al ciudadano para mejorar la eficiencia administrativa y operativa del servicio.	Ampliar el número de usuarios de la información producida por el DANE al mejorar, sistematizar y diversificar los canales de atención	16.434	A través de la implementación del chat como nuevo canal de atención al ciudadano y con el fortalecimiento de la infraestructura tecnológica en comunicaciones y mediante el acceso a microdatos anonimizados tanto en el ANDA, como en sala especializada, se ha logrado una mayor atención a los usuarios / ciudadanos.	8.373	Difusión Estadística DANE
Diversificar los canales de interacción con usuarios y ciudadanos para el proceso de rendición de cuentas	Realización de la audiencia de rendición de cuentas anualmente	50	Se desarrolló la estrategia de rendición de cuentas. Se realizaron 5 mesas de trabajo con las áreas para determinar la estructura de la estrategia y aprobación para socializar con el director. Se presentó versión inicial al director y fue necesario ajustar la estructura para socialización el día viernes 28 de octubre.	1	Planeación y Difusión Estadística



# Seguimiento III Trimestre 2016 DANE

## Política Gestión del Talento Humano

Estrategia	Indicador	Avance		Meta 2016	Responsable
		Acumulado III Trimestre	Cualitativo		
Proveer la planta de personal del DANE	Número de planta ocupada / planta total	100%	<p>Se realizó la articulación de las necesidades de información entre la CNSC, la Universidad que adelante las pruebas y el DANE.</p> <p>Se realizaron los exámenes y estamos a la espera de la calificación de las hojas de vida, establecimiento de listas de elegibles en firme para poder iniciar la provisión de cargos a partir de I 2017</p>	20 %	Secretaría General – Talento Humano
Desarrollar el Sistema Integral de Desarrollo Humano Sostenible	Desarrollar y realizar la medición del indicador “Mejor servidor público del DANE	20%	Se realizó la revisión de la metodología de elección del «Mejor servidor público del DANE» y se actualizó en el proyecto de resolución de «capacitación, bienestar social e incentivos» que se encuentra en proceso de aprobación. La elección se llevará acabo en noviembre de la presente vigencia.	100%	Secretaría General – Talento Humano



# Seguimiento III Trimestre 2016 DANE

## Política Gestión del Talento Humano

Estrategia	Indicador	Avance		Meta 2016	Responsable
		Acumulado III Trimestre	Cualitativo		
Desarrollar el Sistema Integral de Desarrollo Humano Sostenible	Diseño y ejecución del programa de bienestar para promover el arte, cultura y deporte en el DANE	71%	A corte 30 de septiembre se han ejecutado 50 las actividades del Plan de Bienestar y se han presentado 2 informes sobre su avance ante el Comité Institucional de Desarrollo Administrativo.	100%	Secretaría General – Talento Humano

# Seguimiento III Trimestre 2016 DANE

## Política Eficiencia Administrativa y Gobierno en Línea

Estrategia	Indicador	Avance		Meta 2016	Responsable
		Acumulado III Trimestre	Cualitativo		
Fortalecimiento de la Arquitectura de Información del DANE, para garantizar la disponibilidad de la información generada por la entidad	Número de tareas ejecutadas / Número de tareas programadas	100%	<p><b>Bodega de datos:</b></p> <ul style="list-style-type: none"> <li>• Cargue de información de IPP e IPP-OCDE desde dic 2014</li> <li>• Estabilización del proceso de cargue periódico. Se inició el cargue de la EAS. Se diseñaron la ESAG y la EDID.</li> </ul> <p><b>Sistemas de monitoreo a operaciones estadísticas</b></p> <ul style="list-style-type: none"> <li>• Sistema de monitoreo para ENPH</li> <li>• Sistema de monitoreo para CEPV (Jamundí)</li> </ul> <p><b>Sistemas de consulta de información</b></p> <ul style="list-style-type: none"> <li>• Sistema de CEPV (Jamundí)</li> <li>• Sistema de ENPH</li> </ul> <p><b>Solución de Backup</b></p> <ul style="list-style-type: none"> <li>• Normalización, configuración y optimización de la solución SonicWall en las Direcciones Territoriales.</li> </ul> <p><b>Solución de seguridad</b></p> <ul style="list-style-type: none"> <li>• Contratación para la Actualización y ampliación de la solución de Firewall Check Point en alta disponibilidad existente en la Entidad.</li> </ul> <p><b>Protocolo de comunicaciones Ipv4 a IPv6</b></p> <ul style="list-style-type: none"> <li>• Contratación para la adquisición del prefijo de direccionamiento IPv6.</li> </ul>	25	Oficina de Sistemas

# Seguimiento III Trimestre 2016 DANE

## Política Eficiencia Administrativa y Gobierno en Línea

Estrategia	Indicador	Avance		Meta 2016	Responsable
		Acumulado III Trimestre	Cualitativo		
Posicionar la cultura de Calidad en el DANE	Herramienta tecnológica para el SIGI	75%	<p>Para el tercer trimestre en relación a la meta de ISOLUCION se adelanto lo siguiente:</p> <ul style="list-style-type: none"> <li>- Cargue de mediciones 2015 y 2016 y verificación por parte de la OPLAN, se realiza la logística para iniciar capacitaciones y firma de actas para los responsables de indicadores</li> <li>- Se oficializó el documento metodológico de lineamientos para la administración de riesgos (aprobación política de riesgos por parte del Comité de Coordinación de Control Interno)</li> <li>- En el modulo documental se revisó aprobó y recibió por parte de los procesos los documentos que componen la FASE 5</li> <li>- Se realiza la entrega de los Módulos de Auditoria y Mejora con la Oficina de Control Interno</li> <li>- Se adelantan las capacitaciones y sensibilizaciones en los respectivos módulos según lo programado</li> </ul>	100%	Oficina Asesora de Planeación

# Seguimiento III Trimestre 2016 DANE

## Política Eficiencia Administrativa y Gobierno en Línea

Estrategia	Indicador	Avance		Meta 2016	Responsable
		Acumulado III Trimestre	Cualitativo		
Posicionar la cultura de Calidad en el DANE	Plan de sensibilización del SIGI	75%	Se han realizado las capacitaciones y sensibilizaciones inherentes a los temas del SIGI , así mismo, las asesorías técnicas en temas específicos que viene trabajando la OPLAN.	1	Oficina Asesora de Planeación
	Nueva certificación en Calidad	71%	Se programaron 192 actividades en el marco del Plan de Recertificación. Para el periodo señalado el numero de actividades correspondió a 121 y culminaron 95 para un porcentaje de cumplimiento en promedio del 79,%.  Así mismo, se gestiono y atendió es proceso de auditoria externa con la empresa recertificadora SGS	1	

# Seguimiento III Trimestre 2016 DANE

## Política Gestión Financiera

Estrategia	Indicador	Avance		Meta 2016	Responsable
		Acumulado III Trimestre	Cualitativo		
Implementación de la metodología de Planeación, seguimiento y control a la ejecución presupuestal y planes de acción	Rediseño de la formulación de los planes de acción del DANE	45%	Se tiene listo el proceso de sensibilizaciones con las áreas para efectuar las jornadas durante la última semana de Octubre y primera de diciembre, realizando sesiones de presentación con lineamientos y uso del aplicativo de programación de los planes de acción	50%	Oficina Asesora de Planeación
	Herramienta tecnológica de seguimiento evaluación y control para los planes de acción anuales, sectoriales y estratégicos del DANE	50%	El seguimiento al Plan de Acción de la entidad se ha venido realizando mediante el aplicativo SPGI 2., a la fecha tres seguimientos.  Se están realizando las acciones pertinentes para vincular a esta herramienta lo pertinente al Sectorial y estratégico y facilitar la consolidación de la información.	50%	Oficina Asesora de Planeación

# Plan Estratégico Sectorial 2016 DANE-IGAC

SECTOR ESTADÍSTICO

---

## Plan

## Estratégico Sectorial

## 2016

## Informe III trimestre

DEPARTAMENTO ADMINISTRATIVO  
NACIONAL DE ESTADÍSTICA  
**DANE**

FONDO ROTATORIO DEL DEPARTAMENTO  
ADMINISTRATIVO NACIONAL DE ESTADÍSTICA  
**FONDANE**

INSTITUTO GEOGRÁFICO AGUSTÍN CODAZZI  
**IGAC**



# Seguimiento III Trimestre 2016 IGAC

## Política Gestión Misional y de Gobierno

Estrategia	Indicador	Avance		Meta 2016	Responsable
		Acumulado III Trimestre	Cualitativo		
Generar los parámetros técnicos y científicos, orientados a la producción de información en materia geodésica, cartográfica, agrológica, geográfica y catastral, en el marco de la Infraestructura Colombiana de Datos Espaciales (ICDE)	Hectáreas con cubrimiento de Cartografía básica Escala 1:25.000	3.492.532 (64.68%)	Hasta el tercer trimestre del año se realizaron avances en el proceso de captura y generación de orto imágenes, así mismo se generaron 3.492.532 has de cartografía a escala 1:25.000. La meta inicialmente programada para el año 2016 se podrá ver comprometida debido a los recortes presupuestales presentados para este año. Por esta razón se lograra alcanzar una meta de 3.900.000 has.	5.400.000 has	Subd. Geografía y Cartografía
	Hectáreas de cubrimiento de Cartografía básica Escala 1:2.000	5.802 has (136.51%)	Al cierre del periodo se realizo la revisión de insumos, se avanzo en los procesos de foto control, cálculos geodésicos y Aero triangulación, así mismo se han generado 5.802 has de ortofotomosaico a escala 1:2.000. La meta se ha superado debido a que a finales del año 2015 el IGAC adquirió nuevos insumos de fotografía aérea, por consiguiente no era necesario realizar el proceso de toma de fotografía para este proyecto en el año 2016, el costo que se tenia estimado para ejecutar este proceso se utilizó para la generación de mas producto de orotofotomosaico a escala 1:2.000. Por esta razón se lograra alcanzar una meta de 8.500 has.	4.250 has	



**DANE**  
Para tomar decisiones





# Seguimiento III Trimestre 2016 IGAC

## Política Gestión Misional y de Gobierno

Estrategia	Indicador	Avance		Meta 2016	Responsable
		Acumulado III Trimestre	Cualitativo		
Generar los parámetros técnicos y científicos, orientados a la producción de información en materia geodésica, cartográfica, agrológica, geográfica y catastral, en el marco de la Infraestructura Colombiana de Datos Espaciales (ICDE)	Consolidación de la red vertical nacional	133.67 km (25.22%)	<p>En el periodo se realizó la revisión y preparación de insumos, programación de los trabajos de campo y se realizaron verificaciones del funcionamiento de los equipos a utilizar en los trabajos de campo, se realizó exploración de las línea 2 Y 14. Así mismo se han ejecutado 133.67 Km de nivelación en campo. La meta inicialmente programada para el año 2016 se podrá ver comprometida debido a los recortes presupuestales presentados y al aumento de costos de producción presentados a partir del año 2015.</p> <p>Por esta razón se lograra alcanzar una meta de 180 Kilómetros.</p>	530 kms.	Subd. Geografía y Cartografía
	Densificación de la red geodésica nacional	39 puntos (33.91%)	<p>Al tercer trimestre del año se realizó la revisión y preparación de insumos, programación de los trabajos de campo y se realizan verificaciones del funcionamiento de los equipos a utilizar en los trabajos de campo. Así mismo se realizaron trabajos de campo en donde se han densificado 39 puntos de la red geodésica.</p> <p>La meta inicialmente programada para el año 2016 se podrá ver comprometida debido a los recortes presupuestales presentados y al aumento de costos de producción presentados a partir del año 2015.</p> <p>Por esta razón se lograra alcanzar una meta de 40 puntos.</p>	115 puntos	



**DANE**  
Para tomar decisiones



# Seguimiento III Trimestre 2016 IGAC

## Política Gestión Misional y de Gobierno

Estrategia	Indicador	Avance		Meta 2016	Responsable
		Acumulado III Trimestre	Cualitativo		
Generar los parámetros técnicos y científicos, orientados a la producción de información en materia geodésica, cartográfica, agrológica, geográfica y catastral, en el marco de la Infraestructura Colombiana de Dato Espaciales (ICDE).	Hectáreas con información agrológica a escala 1:25.000	300.000 50%	<p>En el III trimestre de política de tierras se realizan avances en actividades de caracterización edafológica, descripción y muestreo de perfiles de los departamentos de Cesar y Magdalena. El avance acumulado es de 200,000 Ha equivalente al 50% de la meta programada.</p> <p>En estudios de suelos con potencial productivo se entregan los estudios de Sibundoy en Putumayo, Zulia en Norte de Santander y Valle del Cauca, este último en revisión, a la fecha se realizan actividades de correlación cartográfica y salidas finales. El avance acumulado es de 100,000 Ha equivalente al 50% de la meta programada.</p> <p>Los estudios de suelos a escala 1:25,000 al tercer trimestre alcanzan un acumulado de 300,000 has.</p> <p>En consideración a las modificaciones presupuestales establecidas por el Decreto 378 de 2016, el presupuesto de la subdirección de agrología fue reducido y en consecuencia la dependencia realizó la solicitud No. 179817 en el Sistema Unificado de Inversión y Finanzas Públicas - SUIFP, la cual fue aplicada por el Departamento Nacional de Planeación - DNP el 27 de mayo con concepto técnico favorable en la meta relacionada con levantamientos de suelos para la actual vigencia en <b>600.000 has.</b></p> <p>Aún queda pendiente que se trámite la modificación de la meta en el Aplicativo de SINERGIA del DNP, en el cual aún figuran <b>1.300.000</b> hectáreas como meta 2016 y <b>3.605.000</b> has para el cuatrienio .</p>	600.000 has	Subd. Agrología

# Seguimiento III Trimestre 2016 IGAC

## Política Gestión Misional y de Gobierno

Estrategia	Indicador	Avance		Meta 2016	Responsable
		Acumulado III Trimestre	Cualitativo		
Generar los parámetros técnicos y científicos, orientados a la producción de información en materia geodésica, cartográfica, agrológica, geográfica y catastral, en el marco de la Infraestructura Colombiana de Datos Espaciales (ICDE)	Predios urbanos actualizados catastralmente (Incluye catastros descentralizados ) *	0%	<p>Al cierre del periodo se avanzó en el proceso de actualización de los municipios de Moñitos(Córdoba) y de Rivera (Huila). Está pendiente por iniciar actividades en el municipio de Sesquilé (Cundinamarca), finalizando el mes de septiembre se logró formalizar el convenio correspondiente y se iniciará el proceso en el mes de octubre.</p> <p>Se tiene un avance para el tercer trimestre en el proceso de actualización del 16,86% y un avance acumulado del 17,95%, discriminado así; 76% de avance en la etapa de alistamiento, 22,77% en la etapa de reconocimiento, 4,45% en la etapa de grabación, 5% en la etapa de digitalización, 8,33% en estudio de zonas y 3,83% en la etapa de control de calidad.</p> <p><b>NOTA: El indicador es de reporte ANUAL y solo se cuantificará el 1 de enero 2017.</b></p>	81,82% (9.341.499 predios)	Subd. Catastro

# Seguimiento III Trimestre 2016 IGAC

## Política Gestión Misional y de Gobierno

Estrategia	Indicador	Avance		Meta 2016	Responsable
		Acumulado III Trimestre	Cualitativo		
Regular los procesos y procedimientos de los operadores descentralizados y delegados en materia de formación, actualización y conservación catastral.	Pedios rurales actualizados catastralmente	0%	<p>Finalizado el periodo se avanzó en el proceso de actualización de los municipios de Moñitos(Córdoba) y de Rivera (Huila). Está pendiente por iniciar actividades en el municipio de Sesquillé (Cundinamarca), se logró formalizar el convenio correspondiente y se iniciará el proceso en el mes de octubre.</p> <p>Por lo tanto se tiene un avance para el tercer trimestre en el proceso de actualización del 16,86% y un avance acumulado del 17,95%, discriminado así; 76% de avance en la etapa de alistamiento, 22,77% en la etapa de reconocimiento, 4,45% en la etapa de grabación, 5% en la etapa de digitalización, 8.33% en estudio de zonas y 3,83% en la etapa de control de calidad.</p> <p>NOTA: El indicador es de reporte ANUAL y solo se cuantificará el 1 de enero 2017.</p>	1.444.415 predios	Subd. Catastro

# Seguimiento III Trimestre 2016 IGAC

## Política Transparencia, Participación y Servicio al Ciudadano

Estrategia	Indicador	Avance		Meta 2016	Responsable
		Acumulado III Trimestre	Cualitativo		
Dar cumplimiento a la política de Gobierno en Línea y de servicio al ciudadano.	Audiencias de rendición de cuentas a la ciudadanía	10%	<p>En el periodo se avanzó en la realización de audiencias públicas permanentes " Mapeando la geografía de la paz" en las ciudades de Cali, Cúcuta y Bogotá entre otras.</p> <p>En el Comité Institucional de desarrollo administrativo del mes de septiembre se definió la realización de la audiencias pública de rendición de cuentas a la ciudadanía para el 2 de noviembre de 2016.</p>	1 audiencia de rendición de cuentas a la ciudadanía.	Oficina Asesora de Planeación
	Porcentaje de avance del Plan Anticorrupción y de Atención al Ciudadano	59,67%	<p>En el periodo el plan realizó las siguientes actividades:</p> <p>En el componente del riesgo de corrupción se actualizó la política integral de administración del riesgo, a la fecha presenta un avance del 90%; en el componente de rendición de cuentas se realizó la publicación en página web y Facebook de los estados financieros, contratación, plan de acción, informe al congreso ect y se confirmó la audiencia pública para el 2 de noviembre, reporta un avance del 61%.</p> <p>En el componente de mecanismos para mejorar la atención al ciudadano se fortalecieron los canales de atención a través de la página web, reporta un 53,10% de avance.</p> <p>En el componente de mecanismos para la transparencia y acceso a la información se rediseño y publico en la web el link de transparencia y se implemento el software para personas con discapacidad; presento un avance del 66,13%.</p>	100%	

# Seguimiento III Trimestre 2016 IGAC

## Política Transparencia, Participación y Servicio al Ciudadano

Estrategia	Indicador	Avance		Meta 2016	Responsable
		Acumulado III Trimestre	Cualitativo		
<p>Dar cumplimiento a la política de Gobierno en Línea y de servicio al ciudadano.</p>	<p>Participación en Ferias de servicio al ciudadano</p>	<p>7 ferias (70%)</p>	<p>Se ha participado en 7 Ferias y Eventos a septiembre 30 relacionados así:</p> <ol style="list-style-type: none"> <li>1. Feria del Libro realizada en la ciudad de Tunja;</li> <li>2. Feria Internacional del Libro realizada en la ciudad de Bogotá en Corferias;</li> <li>3. Evento XLIV Congreso Nacional de Cultivadores de Palma de Aceite realizado en la ciudad de Bucaramanga;</li> <li>4. Evento del "Lanzamiento del libro Estudio General de suelos y zonificación de tierras del Vichada" realizada en la ciudad de Puerto Carreño;</li> <li>5. Ferias y foros en la ciudad de Florencia-Caquetá;</li> <li>6. Ferias y Foros realizada en la ciudad de Cúcuta;</li> <li>7. Actividad lúdica "Mapeando la Geografía de la Paz" en la ciudad de Cali</li> </ol>	<p>10 Ferias</p>	<p>Oficina Difusión y Mercadeo</p>



# Seguimiento III Trimestre 2016 IGAC

## Política Transparencia, Participación y Servicio al Ciudadano

Estrategia	Indicador	Avance		Meta 2016	Responsable
		Acumulado III Trimestre	Cualitativo		
Dar cumplimiento a la política de Gobierno en Línea y de servicio al ciudadano.	Porcentaje de satisfacción de los usuarios	60.5%	Se socializaron los resultados con las áreas técnicas y las Direcciones Territoriales; con circular No CI247 se informó a las Directores Territoriales y a los comercializadores sobre la aplicación de la encuesta correspondiente al segundo semestre del año que se inicio a partir del 10 de agosto con la aplicación de los formatos de la encuesta, en el periodo se digitalizó y se subió la información al sistema.	100%	Oficina Difusión y Mercadeo
	Diseño e implementación del plan de comunicaciones.	75%	El Plan comunicaciones se ha venido ejecutando e implementando satisfactoriamente, a través de la estrategia y herramientas de comunicación interna y externa establecidas. Los soportes de evidencia de avance mensual se encuentran en el archivo digital de la Oficina del equipo de comunicaciones	100%	

# Seguimiento III Trimestre 2016 IGAC

## Política Gestión del Talento Humano

Estrategia	Indicador	Avance		Meta 2016	Responsable
		Acumulado III Trimestre	Cualitativo		
Adelantar un proceso de transferencia de conocimiento que dinamice la provisión total de la planta de personal, lo cual permita un proceso organizado de relevo generacional.	Porcentaje de cumplimiento del Plan Institucional de Capacitación	81,78%	<p>Se actualizo el Plan Institucional de capacitación para el cuatrienio 2015 - 2018 con las necesidades a nivel nacional, priorizándose las necesidades en 17 ejes temáticos que se tomaron como base de referencia para la búsqueda de los programas de formación.</p> <p>Capacitación a 6.688 servidores públicos a nivel nacional e Inducción a 389 servidores públicos.</p> <p>Se difundió la Maestría en Tecnologías de la Información Geográfica con la Universidad de Manizales para el otorgamiento de 2 becas a las D.T. y sede Central; se envió la oferta de Capacitación de la ESAP a las Territoriales de: Atlántico, Bolívar, Caldas, Cauca, Huila, Meta, Nariño, Norte de Santander, Santander, Risaralda, Santander y Tolima y Valle.</p>	100%	Secretaría General / Talento Humano



**DANE**  
Para tomar decisiones





# Seguimiento III Trimestre 2016 IGAC

## Política Gestión del Talento Humano

Estrategia	Indicador	Avance		Meta 2016	Responsable
		Acumulado III Trimestre	Cualitativo		
Desarrollar procesos de formación, capacitación, bienestar e incentivos.	Implementación de programas de bienestar, salud ocupacional e incentivos.	73,12%	<p>Bienestar</p> <ul style="list-style-type: none"> <li>Se adoptaron los planes de bienestar social e incentivos en el Instituto con Resolución No. 319 del 02/03/2016.</li> <li>Olimpiadas Nacionales en Villavicencio con la Participación de 900 servidores públicos; 2.421 servidores participaron en pausas activas; Vacaciones Recreativas con la participación de 250 niños en SC; Celebración del aniversario No 81 del IGAC.</li> </ul> <p>Salud ocupacional</p> <ul style="list-style-type: none"> <li>Avance del 80% de la documentación necesaria para la implementación del Sistema de Salud y Seguridad en el Trabajo.</li> <li>Adopción y divulgación de la Política General del SG-SST (Res. 475 del 20/04/2016)</li> <li>Adopción del Reglamento de Higiene y Seguridad Industrial (Res. No.1112 del 24/08/2016)</li> <li>Adopción de la política de alcohol y droga (Res. No.1133 de 30/08/2016).</li> <li>Aplicación de encuesta Psicosocial a 1263 servidores públicos.</li> <li>Reporte a la ARL e Investigación de 72 accidentes laborales.</li> <li>Celebración del día mundial de la SST (28/04/2016)</li> <li>Cargue de la información sobre el sistema de Gestión en Seguridad y Salud en el Trabajo en el módulo de Sofigac.</li> <li>Identificación y valoración de los peligros y riesgos por procesos (21 DT).</li> <li>Seguimiento al Sistema de Vigilancia Epidemiológico (población diagnosticada por enfermedad laboral).</li> </ul> <p>Incentivos</p> <p>Se diseñó la actividad destinada a reconocer a los servidores públicos que se destacan por su actitud positiva, respeto y trabajo en equipo, en la sede central y DT. Cundinamarca; Se cuenta con la relación de funcionarios con calificación sobresaliente en la evaluación del desempeño periodo 2015-2016 para el respectivo reconocimiento.</p>	100%	Secretaría General / Talento Humano

# Seguimiento III Trimestre 2016 IGAC

## Política Eficiencia Administrativa

Estrategia	Indicador	Avance		Meta 2016	Responsable
		Acumulado III Trimestre	Cualitativo		
Implementar, mantener y mejorar el Sistema de Gestión y Control en el contexto del Sistema de Gestión.	Mantener el Sistema de Gestión Integrado bajo los lineamientos de la normas ISO 9001:2008, NTCGP-1000:2009, 14001:2004, MECI:2014 y 17025:2005	70%	<p>Se brindó acompañamiento metodológico a las dependencias en la sede central y a las Territoriales por parte del GIT Desarrollo Organizacional.</p> <p>Con fecha 28 de julio se realizó el segundo comité de Mejoramiento. Con fecha 14 de septiembre de 2016 se suscribió el Contrato 18437 con BVQI para realizar la auditoría externa de seguimiento No.2 al SGC y SGA, se brindó acompañamiento en las capacitaciones presenciales del SOFIGAC que se realizaron en las 21 Direcciones Territoriales (CI 225).</p> <p>En el contexto del SGI se brindó asesoría metodológica al Laboratorio de suelos, SGAmbiental, SGSST y en el SGSI, en sus diferentes requerimientos.</p>	1 Certificación	Oficina Asesora de Planeación

# Seguimiento III Trimestre 2016 IGAC

## Política Eficiencia Administrativa

Estrategia	Indicador	Avance		Meta 2016	Responsable
		Acumulado III Trimestre	Cualitativo		
Implementar, mantener y mejorar el Sistema de Gestión y Control en el contexto del Sistema de Gestión.	Porcentaje avance Eficiencia administrativa y cero papel.	73,60%	<p>1. Seguimiento a los Planes de Trabajo Ambiental para medir el % de Implementación de los requisitos mínimos de la NTC – ISO 14001 del Sistema de Gestión Ambiental Direcciones Territoriales, enviado con CI 55-01 del 10/02/2016. Se avanza en el cumplimiento de los 5 Programas Ambientales para mantener la certificación ambiental:</p> <ul style="list-style-type: none"> <li>Consumo sostenible;</li> <li>Implementación de practicas sostenibles;</li> <li>Ahorro y uso eficiente de la energía;</li> <li>Gestión integral de residuos sólidos</li> <li>Ahorro y uso eficiente del agua.</li> </ul> <p>2. Se envió de reportes sobre :</p> <ul style="list-style-type: none"> <li>Informe programa Sustitución y Uso de Fuentes Lumínicas al Viceministro de Energía, radicado EE7841 – 01 01/07/2016 y de Generadores de Residuos Peligrosos RESPEL al IDEAM.</li> <li>Sensibilización en temas ambientales a 2.653 servidores públicos.</li> <li>Difusión de 65 campañas Ambientales</li> <li>Actualización de la Política de Cero Papel</li> <li>Expedición CI 129 –01 19/04/2016 sobre reducción de gastos desde gestión ambiental eficiente para la Sede Central y Dirección Territoriales.</li> <li>Respuesta radicado IE6483 del 31/03/2016 solicitud Información Correspondencia (EE6696 – 01 03/07/2016)</li> </ul> <p>3. Actualización de los documentos del SGA de acuerdo con la normatividad vigente y los cambios surgidos por el aplicativo SOFIGAC.</p> <p>4. Se aplicó la encuesta para establecer el diagnóstico de consumo de papel a 16 procesos. Expedición de la CI-CI102 del 17/03/2016 para una mayor eficiencia administrativa y austeridad en el Gasto (Lineamientos para la Utilización de la Tecnología en Telefonía IP;</p> <p>5. Servicio de Transporte Sede Central; Transporte Aéreo; Reducción de Gastos Generales), con un ahorro generado superior a \$150 millones.</p>	100%	Secretaría General / GIT Servicios Administrativos



**DANE**  
Para tomar decisiones



# Seguimiento III Trimestre 2016 IGAC

## Política Eficiencia Administrativa

Estrategia	Indicador	Avance		Meta 2016	Responsable
		Acumulado III Trimestre	Cualitativo		
Gestionar y materializar el proceso de modernización	Un estudio técnico actualizado	63,50%	<p>Medición de Cargas de Trabajo : se avanza en el proceso de cierre de la medición de cargas, insumo para la proyección de la planta y construcción de capítulos complementarios del Estudio Técnico y Ajuste Estudio Técnico: en relación con los capítulos no relacionados con resultados de medición y análisis de cargas.</p> <p>Para alinear el Instituto con el CONPES 3859 de 2016 se adelantó un Taller Análisis Estratégico Institucional en el marco del CONPES Catastro Multipropósito, Mesas de trabajo con expertos de áreas misionales y estratégicas, presentaciones ante diferentes instancias sobre avances en la construcción del ET, construcción de documentos técnicos con miras a la definición de la línea estratégica institucional.</p> <p>Aspectos adicionales: el IGAC presentó ante DNP aportes para la definición de los Términos de Referencia para la contratación de los expertos especializados enunciados en el CONPES, con el fin de mitigar el riesgo de reprocesos y duplicidad de esfuerzos teniendo en cuenta el proceso de modernización que se viene adelantando al interior del Instituto.</p> <p>Con base en lo anterior, el DNP contrato 4 expertos quienes buscaron acercamiento con el IGAC para conocer el rol de la entidad, como actor en la institucionalidad de tierras y como autoridad catastral.</p>	25% de la modernización institucional	Secretaría General



# Seguimiento III Trimestre 2016 IGAC

## Política Eficiencia Administrativa

Estrategia	Indicador	Avance		Meta	Responsable
		Acumulado III Trimestre	Cualitativo	2016	
Proponer e implementar mejoras al programa de gestión documental.	Avances de metas en la gestión documental	75,00%	<ol style="list-style-type: none"> <li>Cumplimiento de la circular 34 de 2016 sobre cumplimiento normatividad en Gestión Documental.</li> <li>La actualización de las 39 TRD V4 fueron aprobadas por Resolución 850 del 01/07/2016. Así mismo, apertura de caracterización de la Subdirección de Agrología se reprogramó el día 22 de julio donde se trataron la tabla de la Subdirección de Agrología, GIT de Levantamiento agrologicos, de GIT de áreas homogéneas de tierras, GIT de proyectos especiales agrologicos., GIT de Geomática, del Laboratorio nacional de suelos se aclara que el GIT de Cobertura y usos del suelo desaparece y se crea la tabla para GIT de Interpretación. También se hace sensibilización de TRD V4 en: Subdirección de Catastro y en la Oficina Centro de Investigación y Desarrollo en Información Geográfica.</li> <li>Brigadas en DT: Tolima, Cesar, Bolívar y Cundinamarca, y en las UOC Quibdó con punteo de 60772 fichas prediales; brigada en la DT Atlántico sector 1 a 16 de B/quilla con punteo de 331.661 fichas prediales.</li> <li>Envío informes a cada D.T, UOC y S.C del estado en el Aplicativo Cordis; se realizó de video conferencia a la DT Nariño. Se continúa haciendo acompañamiento telefónico.</li> <li>Aplicación de procesos archivísticos a 507,8 ml en S.C. y a 1341 m.l. en DT y UOC.</li> <li>Se verificó el cumplimiento de la CI46 de 2016 sobre transferencias documentales.</li> </ol>	100%	Secretaría General / GIT Gestión Documental

# Seguimiento III Trimestre 2016 IGAC

## Política Eficiencia Administrativa

Estrategia	Indicador	Avance		Meta	Responsable
		Acumulado III Trimestre	Cualitativo	2016	
Gestionar el desarrollo de plataformas tecnológicas y adecuación y mantenimiento de la infraestructura física.	Renovación, mantenimiento y seguridad de la plataforma tecnológica del IGAC.	75%	<p>En el periodo se desarrollaron las siguientes actividades: Seguridad de la información:</p> <ul style="list-style-type: none"> <li>• Socializaciones del SGSI : Depuración de activos de información, levantamiento de activos de información, elaboración de documentos del SGSI, y atención de incidentes de seguridad.</li> <li>• Infraestructura: Alistamiento y entrega de servidores, monitoreo de servidores, monitoreo del sistema de comunicaciones, adecuaciones eléctricas en las direcciones territoriales y en sede central, depuración del directorio activo y atención de 3567 a nivel nacional.</li> <li>• Desarrollo de sistemas de información: Desarrollo de sistemas de información y aplicaciones para la entidad. Administración y soporte de las plataformas de la entidad.</li> </ul>	100%	Oficina de Informática y Telecomunicaciones

# Seguimiento III Trimestre 2016 IGAC

## Política Gestión Financiera

Estrategia	Indicador	Avance		Meta	Responsable
		Acumulado III Trimestre	Cualitativo	2016	
Adoptar nuevos mecanismos de recaudo disponibles en el mercado para agilizar los trámites.	Recaudo de ingresos por convenios	50,30%	Durante la actual vigencia se han recaudo a nivel nacional la suma de \$11,015,170,166 por ejecución de convenios interadministrativos. Para el tercer trimestre la nueva meta de recaudo por convenios es de \$23,470,384,585, según Resolución 201 del 29 de junio de 2016, ajustándonos al Decreto 378 de aplazamiento de apropiaciones del Presupuesto General de la Nación del 04 de marzo de 2016.	\$ 33.922	Oficina de Planeación /Subdirecciones/Jefes de Oficina
	Ejecución de manera óptima de los recursos del presupuesto por compromisos	79,75%	Al 30 de septiembre se han adelantado trámites precontractuales, que han requerido para comprometer cerca de \$109,712 millones.	97,64%	
	Ejecución de manera óptima de los recursos del presupuesto por obligaciones.	61,11%	El IGAC ha cumplido a septiembre 30 obligaciones por cerca de \$84,069 millones	95,64%	

# Seguimiento III Trimestre 2016 IGAC

## Política Gestión Financiera

Estrategia	Indicador	Avance		Meta	Responsable
		Acumulado III Trimestre	Cualitativo	2016	
Diversificar y dinamizar la oferta de productos y servicios del portafolio institucional.	Ejecución del plan de mercadeo.	75%	<p>De acuerdo con las ventas reportadas por el GIT – Gestión Financiera se alcanzó en el período un consolidado de \$ 457.797.425 de pesos representados de la siguiente manera:</p> <ul style="list-style-type: none"> <li>• Análisis de Suelos: \$ 142.341.645</li> <li>• Avalúos: \$ 85.597.643</li> <li>• Cartografía y Aerofotografía: \$ 49.643.612</li> <li>• CIAF: \$ 36.661.246</li> <li>• Información Geodésica : \$ 1.024.914</li> <li>• Publicaciones : \$ 56.930.722</li> <li>• Copias Heliográficas :\$ 85.597.643</li> </ul> <p>Se han realizado ferias propias en la ciudad de Florencia, Cúcuta y la ciudad de Cali en las cuales se hizo un foro que llevaban la temática de “Mapeando la Geografía de la PAZ”.</p> <p>Se realizaron 30 eventos a nivel nacional donde un comercial exhibía el stand ofreciendo los productos y servicios del instituto.</p> <p>Cada comercial realizo 45 visitas a clientes nuevos dándoles el broshure con toda la información que el Instituto ofrece.</p>	100%	Oficina Difusión y Mercadeo