

FICHA EBI
SISTEMA UNIFICADO DE INVERSIONES Y FINANZAS PUBLICAS - SUIFP



Código Bpin: 2018011000754
Nombre del Proyecto: MEJORAMIENTO DE LA INFRAESTRUCTURA Y EQUIPAMIENTO FÍSICO DE LA ENTIDAD A NIVEL NACIONAL

INFORMACIÓN GENERAL DEL PROYECTO

Horizonte	2019 - 2022	Clasificación Plan Nacional del Desarrollo - Pacto Por Colombia, Pacto por la Equidad (2019-2022)
Sector	Información Estadística	Pacto
Entidad Responsable	040101-DEPARTAMENTO ADMINISTRATIVO NACIONAL DE ESTADISTICA (DANE) - GESTION GENERAL	11061 - III. Pacto por la equidad: política social moderna centrada en la familia, eficiente, de calidad y conectada a mercados
Programa	0499-FORTALECIMIENTO DE LA GESTIÓN Y DIRECCIÓN DEL SECTOR INFORMACIÓN ESTADÍSTICA	Línea
SubPrograma	1003-PLANIFICACIÓN Y ESTADÍSTICA	12046 - 12. Herramientas para una política social moderna y conectada a mercados
		Programa
		0499 - fortalecimiento de la gestión y dirección del sector información estadística

ESTADO DE LA FICHA

Estado	Registrado Actualizado
Usuario Formulador	ian liar ortiz
Fecha del Estado Actual	2022-02-03 17:02:27
Fecha Control Posterior	2022-02-03 17:02:27
Solicitud de Formulación	640538 - Sin trámites presupuestales
Vigencia Seleccionada	2022
Fecha Creación del Turno	N/A
Turno de trámite	N/A

IMAGEN DEL PROYECTO

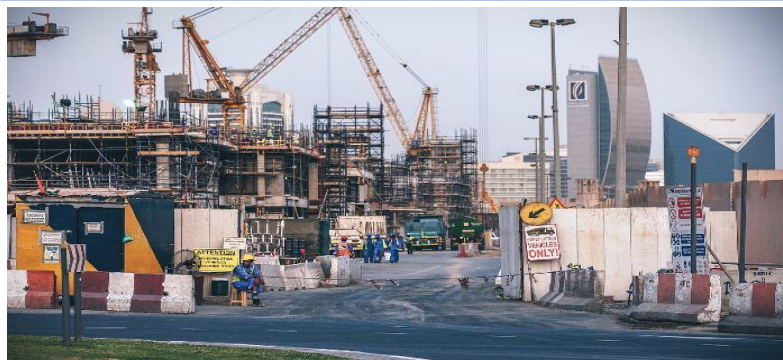

INFORMACIÓN BÁSICA

Objetivo
Mejorar la infraestructura y equipamiento físico de la Entidad

Problema
Insuficiente infraestructura y equipamiento físico de la Entidad

Descripción
Actualmente el DANE cuenta con treinta y 34 sedes, las cuales están organizadas geográficamente en seis (6) Territoriales, a través de las cuales se descentraliza su operación y administración. El principal activo del DANE es la información intangible, que se construye a través de levantamientos realizados y almacenados en archivos temporales, para posteriormente ser soportados digitalmente en bases de datos. Por lo tanto es de suma importancia salvaguardar y proteger tanto los activos que representan a la Entidad, como el lugar donde están ubicados de manera que se puedan mejorar las condiciones físicas, formales y de bienestar para los colaboradores y usuarios de cada una de las sedes del DANE en todo el país. A diferencia de lo que podría suponerse, las condiciones encontradas en las sedes no varían notablemente entre regiones, es decir, la gran mayoría de las sedes que se encuentran en climas muy calientes, su mayor problemática es la falta de aires acondicionados, sumados a la falta de mantenimiento de los aires con los que ya cuentan. Ahora bien, dependiendo de la antigüedad de las mismas, encontramos que se generaliza la falta de condiciones eléctricas adecuadas, como ausencia de un sistema de puesta a tierra, o tableros eléctricos generales que no cumplen las características o especificaciones de la norma nacional. Por otra parte, dependiendo del tamaño de la infraestructura y de la complejidad de la sede, las problemáticas varían notablemente, esto es por ejemplo, las sedes pequeñas presentan peores condiciones de mobiliario. Finalmente encontramos que se presenta una gran influencia dependiendo de la relación con la Entidad, es decir, si las sedes son propias, arrendadas o en comodato, el nivel y estado de conservación es diferente, ya que las sedes propias posibilitan a la Entidad la inversión y ejecución de recursos, mientras que para las sedes en arriendo se debe en todo momento contar con la disposición de los propietarios.

BENEFICIARIOS Y LOCALIZACIÓN

Beneficiarios por Año	
Tipo	2019
Personas	1,752
Localización	

FICHA EBI
SISTEMA UNIFICADO DE INVERSIONES Y FINANZAS PUBLICAS - SUIFP



El futuro es de todos

DNP
Departamento Nacional de Planeación

Código Bpin: 2018011000754
Nombre del Proyecto: MEJORAMIENTO DE LA INFRAESTRUCTURA Y EQUIPAMIENTO FÍSICO DE LA ENTIDAD A NIVEL NACIONAL

Región	Departamento	Municipio	Localización Específica
CARIBE	ATLANTICO	BARRANQUILLA	
CENTRAL	BOGOTA	BOGOTA D.C.	
CENTRAL	HUILA	NEIVA	
EJE CAFETERO Y ANTIOQUIA	CALDAS	MANIZALES	
NACIONAL	NACIONAL		
ORINOQUÍA	VICHADA	PUERTO CARRE?O	
PACÍFICO	VALLE	BUENAVENTURA	

CADENA DE VALOR

Objetivo Especifico: Ampliar espacios adecuados en las sedes y subsedes del DANE.

Productos	Actividad	Ruta Crítica	Fecha Inicial	Fecha Final
Sedes adquiridas Unidad: Número de sedes Meta Total: 5.0000	Adecuación de inmuebles adquiridos Etapas: Inversión	N	2020-Jan-01	2022-Dec-31
	Adquisición de inmuebles para las sedes de la Entidad Etapas: Inversión	S	2020-Jan-01	2022-Dec-31
	Diagnostico de priorización en la adquisición de sedes de la Entidad Etapas: Preinversión	N	2020-Jan-01	2022-Dec-31

Objetivo Especifico: Mejorar las infraestructuras y elementos de las Sedes y Subsedes

Productos	Actividad	Ruta Crítica	Fecha Inicial	Fecha Final
Sedes mantenidas Unidad: Número de sedes Meta Total: 33.0000	Adelantar las adecuaciones de componentes arquitectónicos o estructurales para la reorganización de espacios Etapas: Inversión	N	2020-Jan-01	2022-Dec-31
	Adelantar procesos públicos de contratación para realizar el mantenimiento y compra de mobiliario dotacional y equipos de oficina. Etapas: Inversión	S	2019-Jan-01	2022-Dec-31
	Instalar los equipos de oficina y el mobiliario dotacional. Etapas: Inversión	N	2019-Jan-01	2022-Dec-31
	Llevar a cabo el programa de sostenimiento preventivo y correctivo con base en el diagnostico Etapas: Inversión	N	2019-Jan-01	2022-Dec-31
	Realizar estudio de necesidades de mantenimiento y suministro de equipos de oficina y mobiliario dotacional Etapas: Preinversión	N	2019-Jan-01	2022-Dec-31

ESQUEMA FINANCIERO EN PESOS CORRIENTES

Recursos por Fuentes de Financiación en la Vigencia 2022

FICHA EBI
SISTEMA UNIFICADO DE INVERSIONES Y FINANZAS PUBLICAS - SUIFP



Código Bpin: 2018011000754
Nombre del Proyecto: MEJORAMIENTO DE LA INFRAESTRUCTURA Y EQUIPAMIENTO FÍSICO DE LA ENTIDAD A NIVEL NACIONAL

Tipo Entidad	Entidad	Tipo Recurso	Valor Solicitado	Valor Vigente
Entidades Presupuesto Nacional - PGN	040101-DEPARTAMENTO ADMINISTRATIVO NACIONAL DE ESTADISTICA (DANE) - GESTION GENERAL	Nación	18,171,000,000.00	0.00

Resumen Financiero PGN

Vigencia	Recursos Solicitados			Recursos Asignados* (Fuente de información del SIIF)	
	Recursos Solicitados	Otros Recursos	Total	Inicial	Vigente
2019	0.00	0.00	0.00	598,010,050.00	1,942,571,298.00
2020	3,123,000,000.00	0.00	3,123,000,000.00	1,000,000,000.00	1,000,000,000.00
2021	5,905,000,000.00	0.00	5,905,000,000.00	800,000,000.00	800,000,000.00
2022	18,171,000,000.00	0.00	18,171,000,000.00	560,000,000.00	560,000,000.00

*Fuente de información del SIIF - Sistema Integrado de Información Financiera de MinHacienda

Detalle de Costos en Pesos Corrientes 2022

Objetivo: Mejorar las infraestructuras y elementos de las Sedes y Subsedes

Productos	Actividad	Solicitado	Inicial	Vigente
Sedes mantenidas Unidad: Número de sedes Meta Horizonte: 33.0000	Realizar estudio de necesidades de mantenimiento y suministro de equipos de oficina y mobiliario dotacional	689,000,000.00	0.00	0.00
	Adelantar procesos públicos de contratación para realizar el mantenimiento y compra de mobiliario dotacional y equipos de oficina.	193,000,000.00	190,000,000.00	190,000,000.00
	Instalar los equipos de oficina y el mobiliario dotacional.	800,000,000.00	85,000,000.00	85,000,000.00
	Adelantar las adecuaciones de componentes arquitectónicos o estructurales para la reorganización de espacios	6,815,000,000.00	47,091,000.00	47,091,000.00
	Llevar a cabo el programa de sostenimiento preventivo y correctivo con base en el diagnostico	3,745,000,000.00	237,909,000.00	237,909,000.00
	Total		12,242,000,000.00	560,000,000.00

Objetivo: Ampliar espacios adecuados en las sedes y subsedes del DANE.

Productos	Actividad	Solicitado	Inicial	Vigente
Sedes adquiridas Unidad: Número de sedes Meta Horizonte: 5.0000	Diagnostico de priorización en la adquisición de sedes de la Entidad	309,000,000.00	0.00	0.00
	Adquisición de inmuebles para las sedes de la Entidad	3,384,500,000.00	0.00	0.00
	Adecuación de inmuebles adquiridos	2,235,500,000.00	0.00	0.00
	Total		5,929,000,000.00	0.00

FICHA EBI
SISTEMA UNIFICADO DE INVERSIONES Y FINANZAS PUBLICAS - SUIFP



El futuro es de todos
DNP
Departamento Nacional de Planeación

Código Bpin: 2018011000754
Nombre del Proyecto: MEJORAMIENTO DE LA INFRAESTRUCTURA Y EQUIPAMIENTO FÍSICO DE LA ENTIDAD A NIVEL NACIONAL

Regionalización de Recursos en la Vigencia 2022

Departamento	Solicitado			Inicial			Vigente		
	Nación	Propios	Otras Fuentes	Nación	Propios	Otras Fuentes	Nación	Propios	Otras Fuentes
ATLANTICO	3,500,000,000.00	0.00	0.00	100,000,000.00	0.00	0.00	100,000,000.00	0.00	0.00
BOGOTA	7,671,000,000.00	0.00	0.00	260,000,000.00	0.00	0.00	260,000,000.00	0.00	0.00
CALDAS	3,500,000,000.00	0.00	0.00	100,000,000.00	0.00	0.00	100,000,000.00	0.00	0.00
HUILA	1,000,000,000.00	0.00	0.00						
VALLE	1,500,000,000.00	0.00	0.00	100,000,000.00	0.00	0.00	100,000,000.00	0.00	0.00
VICHADA	1,000,000,000.00	0.00	0.00						
Total	18,171,000,000.00	0.00	0.00	560,000,000.00	0.00	0.00	560,000,000.00	0.00	0.00

INDICADORES

Ponderación de Indicadores Gestión Vs Productos para la Vigencia: 2022

	Ponderación
Indicadores de Producto	50.00 %
Indicadores de Gestión	50.00 %
Total	100.00 %

Indicadores de Gestión - Meta Vigente

Indicador	2019	2020	2021	2022
1000G598 - Puestos de trabajo dotados y/o instalados Unidad de Medida: Número	2.0000	11.0000	10.0000	10.0000

Indicadores de Producto - Meta Vigente

Indicadores de Producto Cadena de Valor - Meta Vigente

Objetivo Especifico: Ampliar espacios adecuados en las sedes y subsedes del DANE.

Producto	Indicador	2019	2020	2021	2022
Sedes adquiridas	049901500 - Sedes adquiridas Tipo indicador: Indicador de Programa Unidad de Medida: Número Meta Total: 5.0000	0.0000	1.0000	1.0000	1.0000

Objetivo Especifico: Mejorar las infraestructuras y elementos de las Sedes y Subsedes

Producto	Indicador	2019	2020	2021	2022
Sedes mantenidas	049901600 - Sedes mantenidas Tipo indicador: Indicador de Programa Unidad de Medida: Número Meta Total: 33.0000	7.0000	7.0000	10.0000	10.0000

FICHA EBI
SISTEMA UNIFICADO DE INVERSIONES Y FINANZAS PUBLICAS - SUIFP



El futuro
es de todos

DNP
Departamento
Nacional de Planeación

Código Bpin: 2018011000754
Nombre del Proyecto: MEJORAMIENTO DE LA INFRAESTRUCTURA Y EQUIPAMIENTO FÍSICO DE LA ENTIDAD A NIVEL NACIONAL

Indicadores de producto de programa

Indicador	Vigencia	Meta Vigente	Principal	Acumulativo
Sedes adquiridas Unidad de Medida: Número Meta Total: 5.0000	2019	0.0000	Si	No
	2020	1.0000	Si	No
	2021	1.0000	Si	No
	2022	1.0000	Si	No
Sedes mantenidas Unidad de Medida: Número Meta Total: 33.0000	2019	7.0000	Si	No
	2020	7.0000	Si	No
	2021	10.0000	Si	No
	2022	10.0000	Si	No

Regionalización de Indicadores de Producto para la Vigencia: 2022

Regionalización de Indicadores de Producto Cadena de Valor para la Vigencia: 2022

Objetivo Específico: Ampliar espacios adecuados en las sedes y subsedes del DANE.

Producto	Indicador	Departamento	Meta
Sedes adquiridas	049901500 - Sedes adquiridas	VALLE	1.0000

POLÍTICAS TRANSVERSALES

Información de Políticas Transversales para la Vigencia: 2022

Política

FILTROS DE CALIDAD

Observaciones del Proyecto

FICHA EBI

SISTEMA UNIFICADO DE INVERSIONES Y FINANZAS PUBLICAS - SUIFP



El futuro es de todos

DNP
Departamento
Nacional de Planeación

Código Bpin: 2018011000754

Nombre del Proyecto: MEJORAMIENTO DE LA INFRAESTRUCTURA Y EQUIPAMIENTO FÍSICO DE LA ENTIDAD A NIVEL NACIONAL

Control de Formulación Tecnico

Funcionario Juan Camilo Rodriguez Rico
Cargo PROFESIONAL - CONTRATISTA
Fecha 2022-Jan-28 21:39:50

Observación
Se realiza Control de Formulación Tecnico

Dimension	Pregunta	Explicacion	Respuesta	Observacion Respuesta
Cadena de Valor	¿La obtención de los productos conlleva al cumplimiento de los objetivos específicos para alcanzar el objetivo general?	Evalúa la correspondencia entre el producto y el objetivo específico.	S	
	¿Las actividades planteadas en el proyecto describen un proceso de generación de valor para la obtención de los productos?	Evalúa si las actividades son las mínimas y necesarias para la generación de cada producto.	S	
	¿Los recursos solicitados son el resultado de un costeo claro y soportado de las actividades del proyecto en cada una de sus vigencias?	La definición del monto de recursos solicitados corresponde a un ejercicio juicioso de costeo de actividades y en ningún caso a una cifra global calculada o proyectada sin respaldo técnico.	S	
Regionalización	¿Existe relación coherente entre la distribución regional de los recursos y las metas de los productos ?	La regionalización se refiere a la ubicación geográfica del impacto que tiene la inversión que se va a realizar con el proyecto; puede ser diferente a la localización del mismo.	S	
Relación con la planificación	¿Sí el proyecto está asociado a una política transversal, esta fue focalizada adecuadamente?	El proyecto puede estar asociado a diversas políticas transversales, por ejemplo Ciencia, tecnología e innovación (ACTI), Red Unidos, Tecnologías de la información y las telecomunicaciones (TIC), Seguridad Alimentaria, Desplazados, Víctimas Seguridad y convivencia ciudadana entre otros; por lo tanto parte o en su totalidad de los recursos del proyecto pueden estar asignados a las políticas seleccionadas. Si considera que el proyecto debe estar marcado con alguna de las políticas y no lo está, responda No e incluya la observación para que se devuelva el proyecto.	N/A	El proyecto no está asociado a políticas transversales

FICHA EBI

SISTEMA UNIFICADO DE INVERSIONES Y FINANZAS PUBLICAS - SUIFP



El futuro es de todos

DNP
Departamento
Nacional de Planeación

Código Bpin:

2018011000754

Nombre del Proyecto:

MEJORAMIENTO DE LA INFRAESTRUCTURA Y EQUIPAMIENTO FÍSICO DE LA ENTIDAD A NIVEL NACIONAL

Seguimiento a proyectos de inversión	¿El proyecto cuenta con indicadores de gestión, apropiados para medir el avance anual del proyecto?	Debe existir coherencia con los indicadores de gestión y el avance anual del proyecto.	S	
	¿El proyecto cuenta con un cronograma de actividades claramente definido para todo su horizonte?	Todo proyecto debe contar con un cronograma, pero por las características del proyecto, si se considera necesario un cronograma detallado, verifique si viene anexo.	S	
	¿El registro del seguimiento de la ejecución del proyecto se encuentra actualizado en el SPI durante la última fecha de corte?	El proyecto debe registrar el avance de su ejecución física, financiera, cronológica y de gestión mensualmente. Por lo tanto, se debe ingresar al Sistema para verificar si el seguimiento del proyecto se encuentra registro dentro de la última fecha de corte y si la información reportada es coherente. Para proyectos nuevos no aplica.	S	
	¿Los indicadores de producto se encuentran bien diseñados para medir el avance de las metas ?	Debe existir coherencia entre el producto y su forma de medición.	S	
	¿Los recursos del proyecto son coherentes con la ejecución y el avance físico registrado en el Sistema de Seguimiento de los Proyectos de Inversión (SPI)?	El proyecto se está actualizando de manera coherente, teniendo en cuenta los resultados de la ejecución . Cuando implique programación presupuestal revisar la coherencia de su ejecución en vigencias anteriores y la propuesta de programación.	S	
	¿Los recursos señalados en las actividades del producto garantizan el cumplimiento de las metas programadas a través del indicador del producto del proyecto?	Se refiere a si los recursos solicitados cubren la necesidad programada en flujo de caja del proyecto y si están acorde con la meta que programaron en los indicadores de producto.	S	
Sustento Técnico del Proyecto de Inversión	¿Dentro de la formulación el proyecto contempla en su horizonte la programación de recursos para alguna de sus tres etapas (pre inversión, inversión y operación)?	En la actualización del proyecto, la entidad debe considerar los recursos y fuentes de financiación que requiere en "todas" las etapas del proyecto (preinversión-inversión-operación). (i.e. si se trata de la construcción de nueva infraestructura administrativa, se deben haber previsto los recursos para cubrir su sostenibilidad una vez termine la etapa de inversión, como por ejemplo su mantenimiento).	S	

FICHA EBI

SISTEMA UNIFICADO DE INVERSIONES Y FINANZAS PUBLICAS - SUIFP



El futuro es de todos

DNP
Departamento
Nacional de Planeación

Código Bpin: 2018011000754

Nombre del Proyecto: MEJORAMIENTO DE LA INFRAESTRUCTURA Y EQUIPAMIENTO FÍSICO DE LA ENTIDAD A NIVEL NACIONAL

Sustento Técnico del Proyecto de Inversión	¿El proyecto cuenta con el sustento técnico requerido y los soportes correspondientes?	Las actividades, recursos y metas definidos para el proyecto tienen respaldo en estudios y análisis técnicos realizados previamente a los cuales el DNP o un organismo de control pueden acceder en caso de ser necesario.	S	
	¿La estructura de flujo de recursos del proyecto a lo largo de su horizonte de evaluación es consistente con las posibilidades de ejecución y expectativas de asignación bajo los estándares del Marco de Gasto de Mediano Plazo (MGMP) de su entidad?	Los recursos solicitados por el proyecto se enmarcan dentro del presupuesto que se espera se le asigne a la entidad en coherencia con el MGMP.	S	
	¿La población beneficiaria ha sido cuantificada, localizada y focalizada de acuerdo con la necesidad o el problema que pretende resolver el proyecto?	La población beneficiaria identificada y caracterizada es coherente con la población afectada por el problema que da origen al proyecto. Es posible que sea un subconjunto de los afectados.	S	

FICHA EBI

SISTEMA UNIFICADO DE INVERSIONES Y FINANZAS PUBLICAS - SUIFP



El futuro es de todos

DNP
Departamento
Nacional de Planeación

Código Bpin: 2018011000754

Nombre del Proyecto: MEJORAMIENTO DE LA INFRAESTRUCTURA Y EQUIPAMIENTO FÍSICO DE LA ENTIDAD A NIVEL NACIONAL

Entidad Jefe Planeacion

Funcionario Yeripsa Benavides
Cargo Jefe
Fecha 2022-Jan-31 12:09:39

Observación
Se realiza rol Entidad Jefe Planeación

Dimension	Pregunta	Explicacion	Respuesta	Observacion Respuesta
Cadena de Valor	¿La obtención de los productos conlleva al cumplimiento de los objetivos específicos para alcanzar el objetivo general?	Evalúa la correspondencia entre el producto y el objetivo específico.	S	
	¿Las actividades planteadas en el proyecto describen un proceso de generación de valor para la obtención de los productos?	Evalúa si las actividades son las mínimas y necesarias para la generación de cada producto.	S	
	¿Los recursos solicitados son el resultado de un costeo claro y soportado de las actividades del proyecto en cada una de sus vigencias?	La definición del monto de recursos solicitados corresponde a un ejercicio juicioso de costeo de actividades y en ningún caso a una cifra global calculada o proyectada sin respaldo técnico.	S	
Regionalización	¿Existe relación coherente entre la distribución regional de los recursos y las metas de los productos ?	La regionalización se refiere a la ubicación geográfica del impacto que tiene la inversión que se va a realizar con el proyecto; puede ser diferente a la localización del mismo.	S	
Relación con la planificación	¿Sí el proyecto está asociado a una política transversal, esta fue focalizada adecuadamente?	El proyecto puede estar asociado a diversas políticas transversales, por ejemplo Ciencia, tecnología e innovación (ACTI), Red Unidos, Tecnologías de la información y las telecomunicaciones (TIC), Seguridad Alimentaria, Desplazados, Víctimas Seguridad y convivencia ciudadana entre otros; por lo tanto parte o en su totalidad de los recursos del proyecto pueden estar asignados a las políticas seleccionadas. Si considera que el proyecto debe estar marcado con alguna de las políticas y no lo está, responda No e incluya la observación para que se devuelva el proyecto.	N/A	El proyecto no está asociado a políticas transversales

FICHA EBI

SISTEMA UNIFICADO DE INVERSIONES Y FINANZAS PUBLICAS - SUIFP



El futuro es de todos

DNP
Departamento
Nacional de Planeación

Código Bpin: 2018011000754

Nombre del Proyecto: MEJORAMIENTO DE LA INFRAESTRUCTURA Y EQUIPAMIENTO FÍSICO DE LA ENTIDAD A NIVEL NACIONAL

Seguimiento a proyectos de inversión	¿El proyecto cuenta con indicadores de gestión, apropiados para medir el avance anual del proyecto?	Debe existir coherencia con los indicadores de gestión y el avance anual del proyecto.	S	
	¿El proyecto cuenta con un cronograma de actividades claramente definido para todo su horizonte?	Todo proyecto debe contar con un cronograma, pero por las características del proyecto, si se considera necesario un cronograma detallado, verifique si viene anexo.	S	
	¿El registro del seguimiento de la ejecución del proyecto se encuentra actualizado en el SPI durante la última fecha de corte?	El proyecto debe registrar el avance de su ejecución física, financiera, cronológica y de gestión mensualmente. Por lo tanto, se debe ingresar al Sistema para verificar si el seguimiento del proyecto se encuentra registro dentro de la última fecha de corte y si la información reportada es coherente. Para proyectos nuevos no aplica.	S	
	¿Los indicadores de producto se encuentran bien diseñados para medir el avance de las metas ?	Debe existir coherencia entre el producto y su forma de medición.	S	
	¿Los recursos del proyecto son coherentes con la ejecución y el avance físico registrado en el Sistema de Seguimiento de los Proyectos de Inversión (SPI)?	El proyecto se está actualizando de manera coherente, teniendo en cuenta los resultados de la ejecución . Cuando implique programación presupuestal revisar la coherencia de su ejecución en vigencias anteriores y la propuesta de programación.	S	
	¿Los recursos señalados en las actividades del producto garantizan el cumplimiento de las metas programadas a través del indicador del producto del proyecto?	Se refiere a si los recursos solicitados cubren la necesidad programada en flujo de caja del proyecto y si están acorde con la meta que programaron en los indicadores de producto.	S	
Sustento Técnico del Proyecto de Inversión	¿Dentro de la formulación el proyecto contempla en su horizonte la programación de recursos para alguna de sus tres etapas (pre inversión, inversión y operación)?	En la actualización del proyecto, la entidad debe considerar los recursos y fuentes de financiación que requiere en "todas" las etapas del proyecto (preinversión-inversión-operación). (i.e. si se trata de la construcción de nueva infraestructura administrativa, se deben haber previsto los recursos para cubrir su sostenibilidad una vez termine la etapa de inversión, como por ejemplo su mantenimiento).	S	

FICHA EBI

SISTEMA UNIFICADO DE INVERSIONES Y FINANZAS PUBLICAS - SUIFP



El futuro es de todos

DNP
Departamento
Nacional de Planeación

Código Bpin: 2018011000754

Nombre del Proyecto: MEJORAMIENTO DE LA INFRAESTRUCTURA Y EQUIPAMIENTO FÍSICO DE LA ENTIDAD A NIVEL NACIONAL

Sustento Técnico del Proyecto de Inversión	¿El proyecto cuenta con el sustento técnico requerido y los soportes correspondientes?	Las actividades, recursos y metas definidos para el proyecto tienen respaldo en estudios y análisis técnicos realizados previamente a los cuales el DNP o un organismo de control pueden acceder en caso de ser necesario.	S	
	¿La estructura de flujo de recursos del proyecto a lo largo de su horizonte de evaluación es consistente con las posibilidades de ejecución y expectativas de asignación bajo los estándares del Marco de Gasto de Mediano Plazo (MGMP) de su entidad?	Los recursos solicitados por el proyecto se enmarcan dentro del presupuesto que se espera se le asigne a la entidad en coherencia con el MGMP.	S	
	¿La población beneficiaria ha sido cuantificada, localizada y focalizada de acuerdo con la necesidad o el problema que pretende resolver el proyecto?	La población beneficiaria identificada y caracterizada es coherente con la población afectada por el problema que da origen al proyecto. Es posible que sea un subconjunto de los afectados.	S	

FICHA EBI
SISTEMA UNIFICADO DE INVERSIONES Y FINANZAS PUBLICAS - SUIFP



El futuro es de todos

DNP
Departamento
Nacional de Planeación

Código Bpin: 2018011000754
Nombre del Proyecto: MEJORAMIENTO DE LA INFRAESTRUCTURA Y EQUIPAMIENTO FÍSICO DE LA ENTIDAD A NIVEL NACIONAL

Control de Viabilidad Tecnico

Funcionario Juan Camilo Rodriguez Rico
Cargo PROFESIONAL - CONTRATISTA
Fecha 2022-Jan-31 13:18:21

Observación
 Se valida soporte documentación asociada a actualización a decreto de liquidación 2022

Dimension	Pregunta	Explicacion	Respuesta	Observacion Respuesta
Cadena de Valor	¿La obtención de los productos conlleva al cumplimiento de los objetivos específicos para alcanzar el objetivo general?	Evalúa la correspondencia entre el producto y el objetivo específico.	S	
	¿Las actividades planteadas en el proyecto describen un proceso de generación de valor para la obtención de los productos?	Evalúa si las actividades son las mínimas y necesarias para la generación de cada producto.	S	
Relación con la planificación	¿El objetivo del proyecto y los productos esperados están inmersos en las políticas y planes sectoriales?	Revisa la articulación del proyecto con la estructura estratégica del Sector.	S	
	¿Sí el proyecto está asociado a una política transversal, esta fue focalizada adecuadamente?	El proyecto puede estar asociado a diversas políticas transversales, por ejemplo Ciencia, tecnología e innovación (ACTI), Red Unidos, Tecnologías de la información y las telecomunicaciones (TIC), Seguridad Alimentaria, Desplazados, Víctimas Seguridad y convivencia ciudadana entre otros; por lo tanto parte o en su totalidad de los recursos del proyecto pueden estar asignados a las políticas seleccionadas. Si considera que el proyecto debe estar marcado con alguna de las políticas y no lo esta, responda No e incluya la observación para que se devuelva el proyecto.	N/A	El proyecto no está asociado a políticas transversales
Seguimiento a proyectos de inversión	¿El proyecto cuenta con indicadores de gestión, apropiados para medir el avance anual del proyecto?	Debe existir coherencia con los indicadores de gestión y el avance anual del proyecto.	S	
	¿El proyecto cuenta con un cronograma de actividades claramente definido para todo su horizonte?	Todo proyecto debe contar con un cronograma, pero por las características del proyecto, si se considera necesario un cronograma detallado, verifique si viene anexo.	S	

FICHA EBI

SISTEMA UNIFICADO DE INVERSIONES Y FINANZAS PUBLICAS - SUIFP



El futuro es de todos

DNP
Departamento
Nacional de Planeación

Código Bpin: 2018011000754

Nombre del Proyecto: MEJORAMIENTO DE LA INFRAESTRUCTURA Y EQUIPAMIENTO FÍSICO DE LA ENTIDAD A NIVEL NACIONAL

Seguimiento a proyectos de inversión	¿El registro del seguimiento de la ejecución del proyecto se encuentra actualizado en el SPI durante la última fecha de corte?	El proyecto debe registrar el avance de su ejecución física, financiera, cronológica y de gestión mensualmente. Por lo tanto, se debe ingresar al Sistema para verificar si el seguimiento del proyecto se encuentra registro dentro de la última fecha de corte y si la información reportada es coherente. Para proyectos nuevos no aplica.	S	
	¿Los indicadores de producto se encuentran bien diseñados para medir el avance de las metas ?	Debe existir coherencia entre el producto y su forma de medición.	S	
	¿Los recursos del proyecto son coherentes con la ejecución y el avance físico registrado en el Sistema de Seguimiento de los Proyecto de Inversión (SPI)?	El proyecto se está actualizando de manera coherente, teniendo en cuenta los resultados de la ejecución . Cuando implique programación presupuestal revisar la coherencia de su ejecución en vigencias anteriores y la propuesta de programación.	S	
Sustento Técnico del Proyecto de Inversión	¿El sector tiene claros los recursos requeridos por el proyecto en todo su horizonte de evaluación y considera que su operación puede ser sostenible en el tiempo?	Evalúa si el proyecto fue formulado o actualizado teniendo en cuenta los recursos que se deben considerar en "todas" las etapas del proyecto (preinversión-inversión-operación), para garantizar la ejecución y sostenibilidad del mismo.	S	
	¿En caso de requerir permisos especiales para la ejecución del proyecto (i.e. licencia ambiental, legalización de predios, etc.), ¿se cuenta con los estudios definidos por la autoridad competente o con los permisos aprobados?	Si bien es posible que al momento de inscribir el proyecto no se cuente con los permisos aprobados, el proyecto no se podrá considerar viable si no cuenta con los estudios que permitan suponer que los permisos serán aprobados.	N/A	El proyecto no requiere permisos especiales para su ejecución
	¿La información del proyecto se respalda con estudios técnicos avalados por el sector?	Las actividades, recursos y metas definidos para el proyecto tienen respaldo en estudios y análisis técnicos realizados previamente a los cuales la cabeza sectorial, el DNP o un organismo de control pueden acceder en caso de ser necesario. (Relacionar donde se deben verificar éstos soportes).	S	

FICHA EBI**SISTEMA UNIFICADO DE INVERSIONES Y FINANZAS PUBLICAS - SUIFP**El futuro
es de todosDNP
Departamento
Nacional de Planeación**Código Bpin:** 2018011000754**Nombre del Proyecto:** MEJORAMIENTO DE LA INFRAESTRUCTURA Y EQUIPAMIENTO FÍSICO DE LA ENTIDAD A NIVEL NACIONAL

Sustento Técnico del Proyecto de Inversión	¿Los recursos solicitados para el proyecto son consecuentes con las posibilidades definidas en el Marco de Gasto de Mediano Plazo (MGMP) para el sector?	Los recursos solicitados por el proyecto se enmarcan dentro del presupuesto con el que se espera que cuente el sector en coherencia con el MGMP.	S	
--	--	--	---	--

FICHA EBI

SISTEMA UNIFICADO DE INVERSIONES Y FINANZAS PUBLICAS - SUIFP



El futuro es de todos

DNP
Departamento
Nacional de Planeación

Código Bpin: 2018011000754

Nombre del Proyecto: MEJORAMIENTO DE LA INFRAESTRUCTURA Y EQUIPAMIENTO FÍSICO DE LA ENTIDAD A NIVEL NACIONAL

Cabeza de Sector Jefe Planeacion

Funcionario Yeripsa Benavides
Cargo Jefe
Fecha 2022-Jan-31 15:58:27

Observación

Se cuenta con justificación de ajuste a decreto de liquidación 2022 y registro de costos por actividades para la presente vigencia.

Dimension	Pregunta	Explicacion	Respuesta	Observacion Respuesta
Cadena de Valor	¿La obtención de los productos conlleva al cumplimiento de los objetivos específicos para alcanzar el objetivo general?	Evalúa la correspondencia entre el producto y el objetivo específico.	S	
	¿Las actividades planteadas en el proyecto describen un proceso de generación de valor para la obtención de los productos?	Evalúa si las actividades son las mínimas y necesarias para la generación de cada producto.	S	
Relación con la planificación	¿El objetivo del proyecto y los productos esperados están inmersos en las políticas y planes sectoriales?	Revisa la articulación del proyecto con la estructura estratégica del Sector.	S	
	¿Sí el proyecto está asociado a una política transversal, esta fue focalizada adecuadamente?	El proyecto puede estar asociado a diversas políticas transversales, por ejemplo Ciencia, tecnología e innovación (ACTI), Red Unidos, Tecnologías de la información y las telecomunicaciones (TIC), Seguridad Alimentaria, Desplazados, Víctimas Seguridad y convivencia ciudadana entre otros; por lo tanto parte o en su totalidad de los recursos del proyecto pueden estar asignados a las políticas seleccionadas. Si considera que el proyecto debe estar marcado con alguna de las políticas y no lo esta, responda No e incluya la observación para que se devuelva el proyecto.	N/A	El proyecto no está asociado a políticas transversales
Seguimiento a proyectos de inversión	¿El proyecto cuenta con indicadores de gestión, apropiados para medir el avance anual del proyecto?	Debe existir coherencia con los indicadores de gestión y el avance anual del proyecto.	S	
	¿El proyecto cuenta con un cronograma de actividades claramente definido para todo su horizonte?	Todo proyecto debe contar con un cronograma, pero por las características del proyecto, si se considera necesario un cronograma detallado, verifique si viene anexo.	S	

FICHA EBI

SISTEMA UNIFICADO DE INVERSIONES Y FINANZAS PUBLICAS - SUIFP



El futuro es de todos

DNP
Departamento
Nacional de Planeación

Código Bpin:

2018011000754

Nombre del Proyecto:

MEJORAMIENTO DE LA INFRAESTRUCTURA Y EQUIPAMIENTO FÍSICO DE LA ENTIDAD A NIVEL NACIONAL

Seguimiento a proyectos de inversión	¿El registro del seguimiento de la ejecución del proyecto se encuentra actualizado en el SPI durante la última fecha de corte?	El proyecto debe registrar el avance de su ejecución física, financiera, cronológica y de gestión mensualmente. Por lo tanto, se debe ingresar al Sistema para verificar si el seguimiento del proyecto se encuentra registro dentro de la última fecha de corte y si la información reportada es coherente. Para proyectos nuevos no aplica.	S	
	¿Los indicadores de producto se encuentran bien diseñados para medir el avance de las metas ?	Debe existir coherencia entre el producto y su forma de medición.	S	
	¿Los recursos del proyecto son coherentes con la ejecución y el avance físico registrado en el Sistema de Seguimiento de los Proyecto de Inversión (SPI)?	El proyecto se está actualizando de manera coherente, teniendo en cuenta los resultados de la ejecución . Cuando implique programación presupuestal revisar la coherencia de su ejecución en vigencias anteriores y la propuesta de programación.	S	
Sustento Técnico del Proyecto de Inversión	¿El sector tiene claros los recursos requeridos por el proyecto en todo su horizonte de evaluación y considera que su operación puede ser sostenible en el tiempo?	Evalúa si el proyecto fue formulado o actualizado teniendo en cuenta los recursos que se deben considerar en "todas" las etapas del proyecto (preinversión-inversión-operación), para garantizar la ejecución y sostenibilidad del mismo.	S	
	¿En caso de requerir permisos especiales para la ejecución del proyecto (i.e. licencia ambiental, legalización de predios, etc.), ¿se cuenta con los estudios definidos por la autoridad competente o con los permisos aprobados?	Si bien es posible que al momento de inscribir el proyecto no se cuente con los permisos aprobados, el proyecto no se podrá considerar viable si no cuenta con los estudios que permitan suponer que los permisos serán aprobados.	N/A	El proyecto no requiere permisos especiales para su ejecución
	¿La información del proyecto se respalda con estudios técnicos avalados por el sector?	Las actividades, recursos y metas definidos para el proyecto tienen respaldo en estudios y análisis técnicos realizados previamente a los cuales la cabeza sectorial, el DNP o un organismo de control pueden acceder en caso de ser necesario. (Relacionar donde se deben verificar éstos soportes).	S	

FICHA EBI**SISTEMA UNIFICADO DE INVERSIONES Y FINANZAS PUBLICAS - SUIFP**El futuro
es de todosDNP
Departamento
Nacional de Planeación**Código Bpin:**

2018011000754

Nombre del Proyecto:

MEJORAMIENTO DE LA INFRAESTRUCTURA Y EQUIPAMIENTO FÍSICO DE LA ENTIDAD A NIVEL NACIONAL

Sustento Técnico del Proyecto de Inversión	¿Los recursos solicitados para el proyecto son consecuentes con las posibilidades definidas en el Marco de Gasto de Mediano Plazo (MGMP) para el sector?	Los recursos solicitados por el proyecto se enmarcan dentro del presupuesto con el que se espera que cuente el sector en coherencia con el MGMP.	S	
--	--	--	---	--

FICHA EBI
SISTEMA UNIFICADO DE INVERSIONES Y FINANZAS PUBLICAS - SUIFP



El futuro es de todos
 DNP Departamento Nacional de Planeación

Código Bpin: 2018011000754
Nombre del Proyecto: MEJORAMIENTO DE LA INFRAESTRUCTURA Y EQUIPAMIENTO FÍSICO DE LA ENTIDAD A NIVEL NACIONAL

Control Posterior de Viabilidad Técnico

Funcionario Sesar Augusto Nupia Rey
Cargo TÉCNICO OPERATIVO
Fecha 2022-Feb-03 16:31:01

Observación
 Se Realiza la verificación de la ficha de ajuste a decreto y se evidencia que está de acuerdo con los recursos asignados, se da trámite al proyecto Decreto 1793 de 2021.

\$ 560.000.000

Dimension	Pregunta	Explicacion	Respuesta	Observacion Respuesta
Cadena de valor del proyecto	¿La obtención de los productos conlleva al cumplimiento de los objetivos específicos para alcanzar el objetivo general?	Evalúa la correspondencia entre el producto y el objetivo específico.	S	
	¿Las actividades planteadas en el proyecto describen un proceso de generación de valor para la obtención de los productos?	Evalúa si las actividades son las mínimas y necesarias para la generación de cada producto.	S	
Regionalización	¿Existe relación coherente entre la distribución regional de los recursos y las metas de los productos ?	La regionalización se refiere a la ubicación geográfica del impacto que tiene la inversión que se va a realizar con el proyecto; puede ser diferente a la localización del mismo.	S	
Seguimiento a proyectos de inversión	¿El proyecto cuenta con indicadores de gestión, apropiados para medir el avance anual del proyecto?	Debe existir coherencia con los indicadores de gestión y el avance anual del proyecto.	S	
	¿El proyecto cuenta con un cronograma de actividades claramente definido para todo su horizonte?	Todo proyecto debe contar con un cronograma, pero por las características del proyecto, si se considera necesario un cronograma detallado, verifique si viene anexo.	S	
	¿El registro del seguimiento de la ejecución del proyecto se encuentra actualizado en el SPI durante la última fecha de corte?	El proyecto debe registrar el avance de su ejecución física, financiera, cronológica y de gestión mensualmente. Por lo tanto, se debe ingresar al Sistema para verificar si el seguimiento del proyecto se encuentra registro dentro de la última fecha de corte y si la información reportada es coherente. Para proyectos nuevos no aplica.	S	
	¿Los indicadores de producto se encuentran bien diseñados para medir el avance de las metas ?	Debe existir coherencia entre el producto y su forma de medición.	S	

FICHA EBI

SISTEMA UNIFICADO DE INVERSIONES Y FINANZAS PUBLICAS - SUIFP



El futuro es de todos

DNP
Departamento Nacional de Planeación

Código Bpin: 2018011000754

Nombre del Proyecto: MEJORAMIENTO DE LA INFRAESTRUCTURA Y EQUIPAMIENTO FÍSICO DE LA ENTIDAD A NIVEL NACIONAL

<p>Seguimiento a proyectos de inversión</p>	<p>¿Los recursos del proyecto son coherentes con la ejecución y el avance físico registrado en el Sistema de Seguimiento de los Proyecto de Inversión (SPI)?</p>	<p>El proyecto se está actualizando de manera coherente, teniendo en cuenta los resultados de la ejecución . Cuando implique programación presupuestal revisar la coherencia de su ejecución en vigencias anteriores y la propuesta de programación.</p>	<p>S</p>	
---	--	--	----------	--

FICHA EBI
SISTEMA UNIFICADO DE INVERSIONES Y FINANZAS PUBLICAS - SUIFP



El futuro es de todos

DNP
Departamento
Nacional de Planeación

Código Bpin: 2018011000754
Nombre del Proyecto: MEJORAMIENTO DE LA INFRAESTRUCTURA Y EQUIPAMIENTO FÍSICO DE LA ENTIDAD A NIVEL NACIONAL

Control Posterior de Viabilidad Subdirector

Funcionario Germán David Briceño Villalobos
Cargo SUBDIRECTOR TECNICO
Fecha 2022-Feb-03 17:47:27

Observación

Se Realiza la verificación de la ficha de ajuste a decreto y se evidencia que está de acuerdo con los recursos asignados, se da trámite al proyecto Decreto 1793 de 2021.

\$ 560.000.000

Dimensión	Pregunta	Explicación	Respuesta	Observación Respuesta
Cadena de valor del proyecto	¿La obtención de los productos conlleva al cumplimiento de los objetivos específicos para alcanzar el objetivo general?	Evalúa la correspondencia entre el producto y el objetivo específico.	S	
	¿Las actividades planteadas en el proyecto describen un proceso de generación de valor para la obtención de los productos?	Evalúa si las actividades son las mínimas y necesarias para la generación de cada producto.	S	
Regionalización	¿Existe relación coherente entre la distribución regional de los recursos y las metas de los productos ?	La regionalización se refiere a la ubicación geográfica del impacto que tiene la inversión que se va a realizar con el proyecto; puede ser diferente a la localización del mismo.	S	
Seguimiento a proyectos de inversión	¿El proyecto cuenta con indicadores de gestión, apropiados para medir el avance anual del proyecto?	Debe existir coherencia con los indicadores de gestión y el avance anual del proyecto.	S	
	¿El proyecto cuenta con un cronograma de actividades claramente definido para todo su horizonte?	Todo proyecto debe contar con un cronograma, pero por las características del proyecto, si se considera necesario un cronograma detallado, verifique si viene anexo.	S	
	¿El registro del seguimiento de la ejecución del proyecto se encuentra actualizado en el SPI durante la última fecha de corte?	El proyecto debe registrar el avance de su ejecución física, financiera, cronológica y de gestión mensualmente. Por lo tanto, se debe ingresar al Sistema para verificar si el seguimiento del proyecto se encuentra registro dentro de la última fecha de corte y si la información reportada es coherente. Para proyectos nuevos no aplica.	S	
	¿Los indicadores de producto se encuentran bien diseñados para medir el avance de las metas ?	Debe existir coherencia entre el producto y su forma de medición.	S	

FICHA EBI

SISTEMA UNIFICADO DE INVERSIONES Y FINANZAS PUBLICAS - SUIFP



El futuro es de todos

DNP
Departamento Nacional de Planeación

Código Bpin: 2018011000754

Nombre del Proyecto: MEJORAMIENTO DE LA INFRAESTRUCTURA Y EQUIPAMIENTO FÍSICO DE LA ENTIDAD A NIVEL NACIONAL

Seguimiento a proyectos de inversión	¿Los recursos del proyecto son coherentes con la ejecución y el avance físico registrado en el Sistema de Seguimiento de los Proyecto de Inversión (SPI)?	El proyecto se está actualizando de manera coherente, teniendo en cuenta los resultados de la ejecución . Cuando implique programación presupuestal revisar la coherencia de su ejecución en vigencias anteriores y la propuesta de programación.	S	
--------------------------------------	---	---	---	--

CAMBIOS REALIZADOS

Grupo	Valor Actual	Valor Anterior