Contar para la comprensión y el progreso de DANÉPOLIS

¡Ustedes son los expertos que ha escogido Emilia, la presidenta de DANÉPOLIS, para que cuenten, organicen, presenten y analicen la información que necesita!

DANE
INFORMACIÓN ESTRATÉGICA

Población de DANEpolis

Total de Habitantes

Mujeres

Hombres

Bebés

Niños y Niñas

Adolescentes

Adultos Mayores

Personas con discapacidad

Palenqueros

Afrocolombianos

Indígenas

Rom o Gitanos

Raizales

¿Qué conclusiones tienen del ejercicio que acabaron de hacer?

Tomemos decisiones

1. Si por cada **20 ciudadanos** debe haber **1 hospital**,

¿cuántos hospitales debemos construir?

2. Si por cada **10 niños, niñas y adolescentes** debe haber **1 colegio**,

¿cuántos colegios debemos construir?

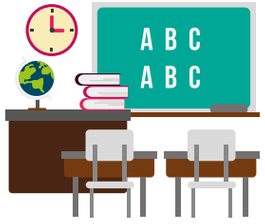

3. Si por cada **20 niños y niñas** debe haber **1 parque infantil**,

¿cuántos parques debemos construir?

4. Si por cada **25 ciudadanos** debe haber **1 universidad,**

¿cuántas universidades debemos construir?

5. Si por cada **5 personas** con discapacidad debe haber **1 centro de atención**,

¿cuántos centros de atención tenemos que construir?

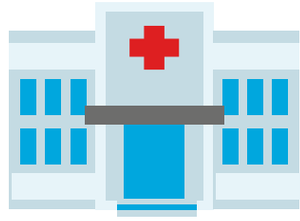

Nombre del equipo

Integrantes

Contar para la comprensión y el progreso de DANÉPOLIS

DANE
INFORMACIÓN ESTRATÉGICA