

ESTADÍSTICAS AGROPECUARIAS

ENCUESTA NACIONAL AGROPECUARIA ENA - 2014

DIRECCIÓN DE METODOLOGÍA Y
PRODUCCIÓN ESTADÍSTICA
DIMPE



DANE
Para tomar decisiones



Objetivos

ENCUESTA NACIONAL AGROPECUARIA

ENA - 2014



DANE
Para tomar decisiones



1. OBJETIVO GENERAL

Estimar el uso de la tierra, el área, la producción y el rendimiento de los principales cultivos transitorios, permanentes, árboles frutales dispersos, el área en pastos y forestal, la producción de leche, especies menores y el inventario pecuario en 22 departamentos del territorio nacional en el año 2014.

2. COBERTURA GEOGRÁFICA

Distribuida en 22 departamentos



DANE
Para tomar decisiones



UNIVERSO

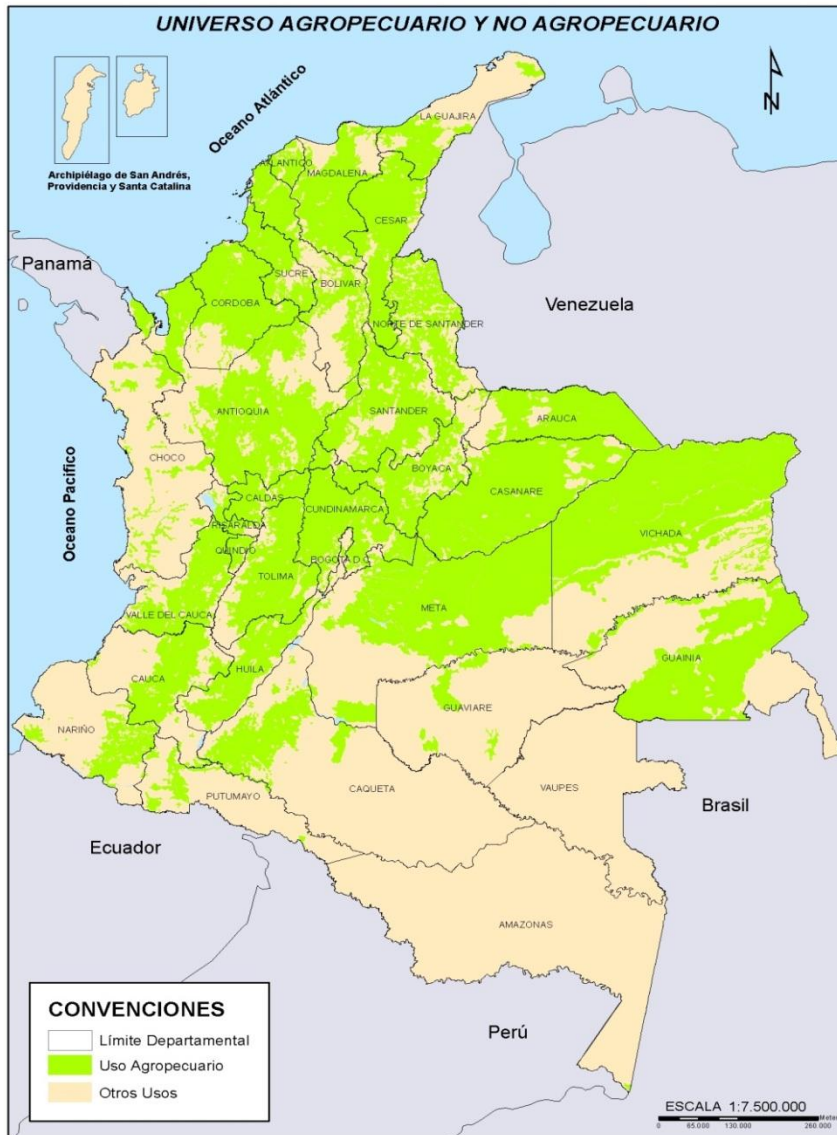

Está constituido por toda la zona rural del país, *deduciendo la superficie que no es utilizada con fines agropecuarios*, equivalente a 51 millones de hectáreas agropecuarias planimetradas aproximadamente.

Tamaño Universo por marco

USO	Total hectáreas
Agrícola	13.241.466
Pecuario	36.993.949
Otros	64.129.131
Total	114.364.546



DANE
Para tomar decisiones



POBLACIÓN OBJETIVO



Está conformada por **37.941.476 ha** aproximadamente.

- Excluyendo los departamentos de **Arauca, Amazonas, Caquetá, Chocó, Guainía, Guaviare, Putumayo, San Andrés, Vaupés y Vichada**, por no ser considerados tradicionalmente agrícolas.
- También, las áreas en bosques, Agro-Urbano y sin uso agropecuario, dominios de plantaciones de palma africana, banano de exportación y caña de azúcar.



DANE
Para tomar decisiones

PERIODO DE REFERENCIA

✓ Uso del suelo

Día de la entrevista

✓ Cultivos transitorios

Lo sembrado y cosechado en el año 2014

✓ Cultivos Permanente y frutales dispersos

Lo existente el día de la entrevista y lo
cosechado en el año 2014

✓ Actividad pecuaria

Inventarios

Día de la entrevista

Producción de leche

Día anterior a la entrevista

Producción de huevo

Semana anterior a la entrevista



Producción agrícola

Cultivos transitorios y permanentes

- Área
- Producción
- Rendimiento

Frutales dispersos

- Cantidad de plantas
- Cantidad de plantas en edad productiva
- Producción obtenida

Producción pecuaria

Ganado vacuno

- Inventario de ganado vacuno existente el día de la entrevista.
- Orientación del hato por sexo y edad
- Producción de leche día anterior al día de la entrevista.

Ganado porcino

- Inventario de ganado porcino existente el día de la entrevista

Otras especies Pecuarias:

- sexo y edad.
- Ovino, caprino, mular, equinos, asnal, cuyícola, cunícola.



Resultados

Uso del suelo

Día de la entrevista

ENCUESTA NACIONAL AGROPECUARIA

ENA - 2014



DANE
Para tomar decisiones



Total uso del suelo ENA 2006 – 2014. 22 Departamentos

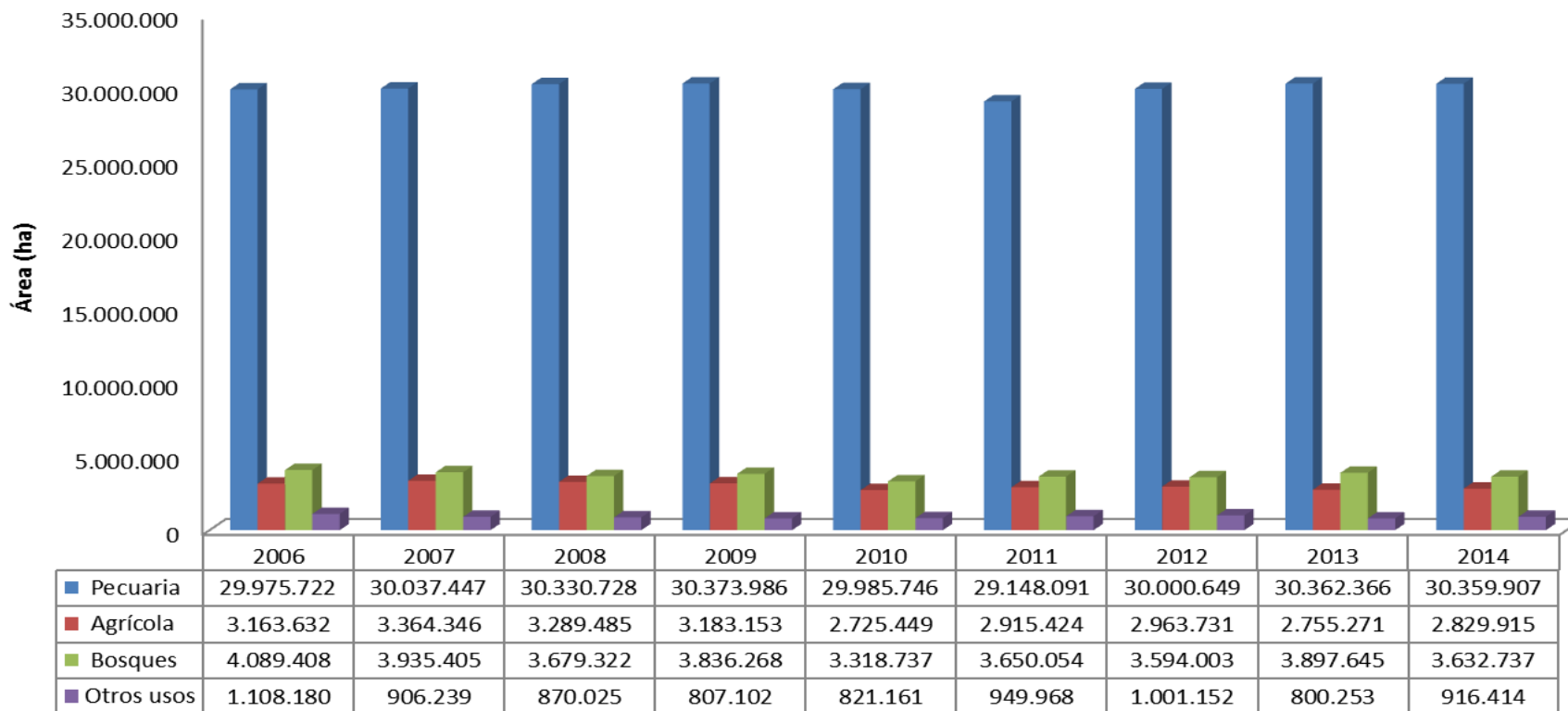

Uso del suelo	Año 2011	Año 2012	Año 2013	Año 2014	Variación 2014/2013 (%)
	Hectáreas	Hectáreas	Hectáreas	Hectáreas	
Total uso del suelo	37.603.382	37.654.254	37.815.536	37.738.973	-0,2
Uso agrícola	2.915.424	2.963.731	2.755.271	2.829.915	2,7
Uso pecuario	29.148.091	30.000.649	30.362.366	30.359.907	-0,01
Uso en bosques	3.650.054	3.594.003	3.897.645	3.632.737	-6,8
Otros Usos	949.968	1.001.152	800.253	916.414	14,5

Fuente: DANE-ENA 2013-2014



DANE
Para tomar decisiones



Actividad agrícola ENA 2006 – 2014 22 departamentos

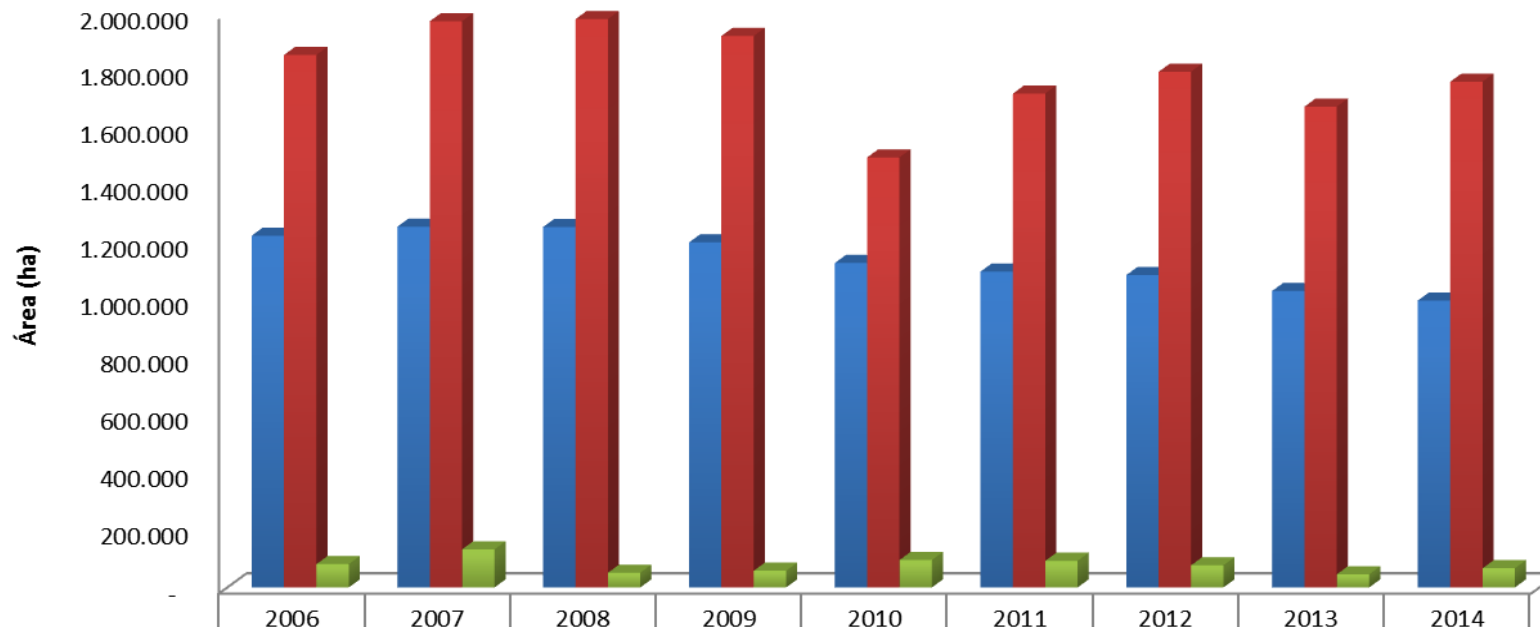

■ Cultivos transitorios+barbecho	1.226.084	1.257.796	1.256.737	1.202.666	1.130.850	1.100.922	1.088.875	1.033.325	1.000.228
■ Cultivos permanentes	1.856.311	1.973.632	1.981.301	1.922.233	1.498.904	1.721.657	1.797.704	1.676.022	1.762.821
■ Descanso	81.238	132.918	51.447	58.254	95.695	92.847	77.152	45.923	66.866

Uso del suelo		Año 2011	Año 2012	Año 2013	Año 2014	Variación 2014/2013 (%)
		Hectareas	Hectareas	Hectareas	Hectareas	
Uso agrícola	Total uso del suelo	37.603.382	37.654.254	37.815.536	37.738.973	-0,2
	Total agrícola	2.915.424	2.963.731	2.755.271	2.829.915	2,7
	Transitorios	708.369	727.616	655.157	452.065	-31,0
	Barbecho	392.553	361.259	378.169	548.163	45,0
	Transitorio+ barbecho	1.100.923	1.088.875	1.033.325	1.000.228	-3,2
	Permanentes	1.721.657	1.797.704	1.676.022	1.762.821	5,2
	Descanso	92.847	77.152	45.923	66.866	45,6

Fuente: DANE-ENA 2013- 2014

Actividad pecuaria ENA 2006 – 2014, 22 departamentos

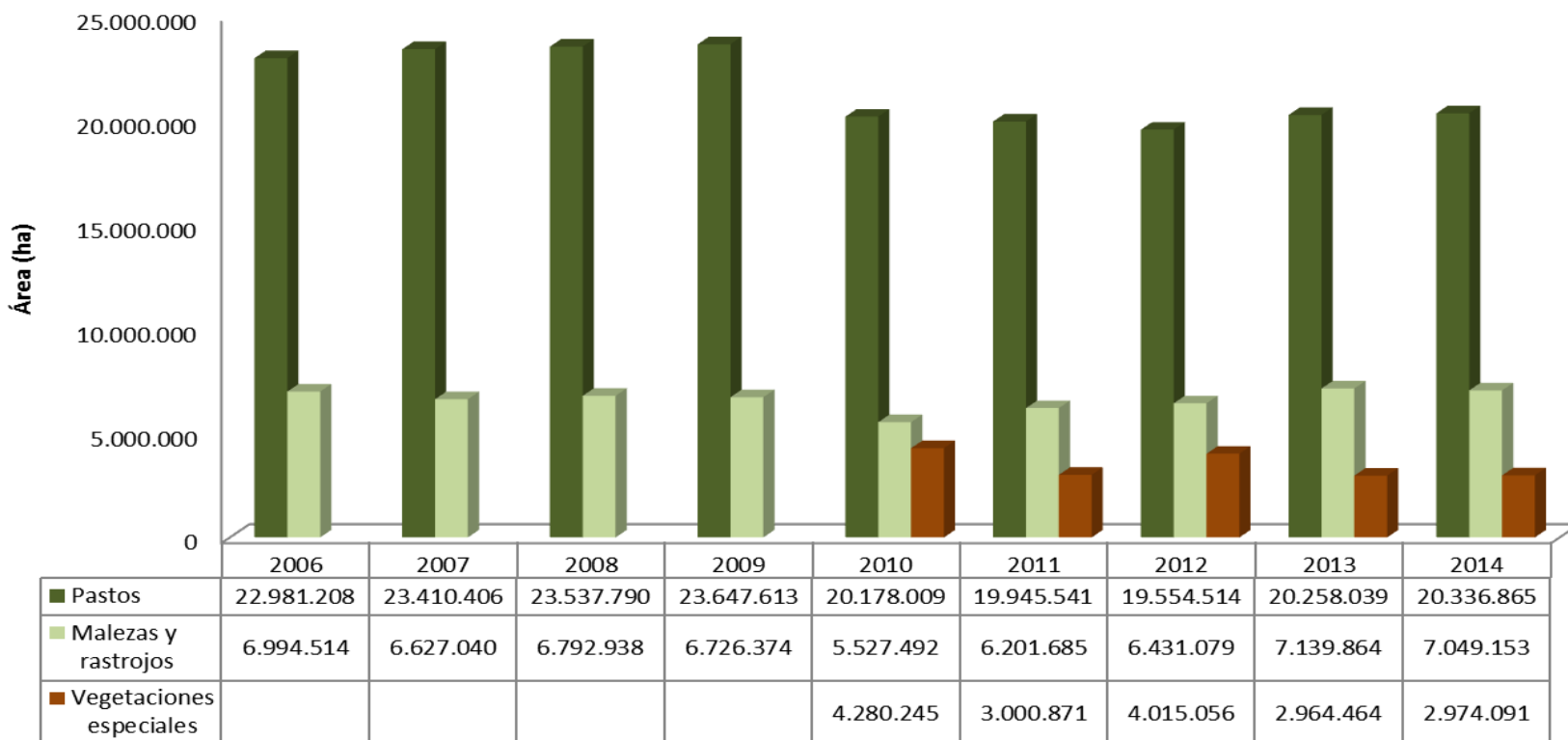

Uso del suelo		Año 2011	Año 2012	Año 2013	Año 2014	Variación 2014/2013 (%)
		Hectareas	Hectareas	Hectareas	Hectareas	
Total uso del suelo		37.603.382	37.654.254	37.815.536	37.738.973	-0,2
Uso pecuario	Total Pecuario	29.148.091	30.000.649	30.362.366	30.359.907	-0,01
	Pastos y forrajes	19.945.541	19.554.514	20.258.039	20.336.865	0,4
	Malezas y rastrojos	6.201.685	6.431.079	7.139.864	7.048.951	-1,3
	Vegetaciones especiales ¹	3.000.871	4.015.056	2.964.464	2.974.091	0,3

Fuente: DANE-ENA 2013- 2014

El cve es un indicador del nivel de precisión

¹ Corresponde a la sumatoria de área en vegetación de sabana, xerofítica y de páramos

(-) No existe dato

Uso del suelo Bosques ENA 2006 – 2014, 22 departamentos

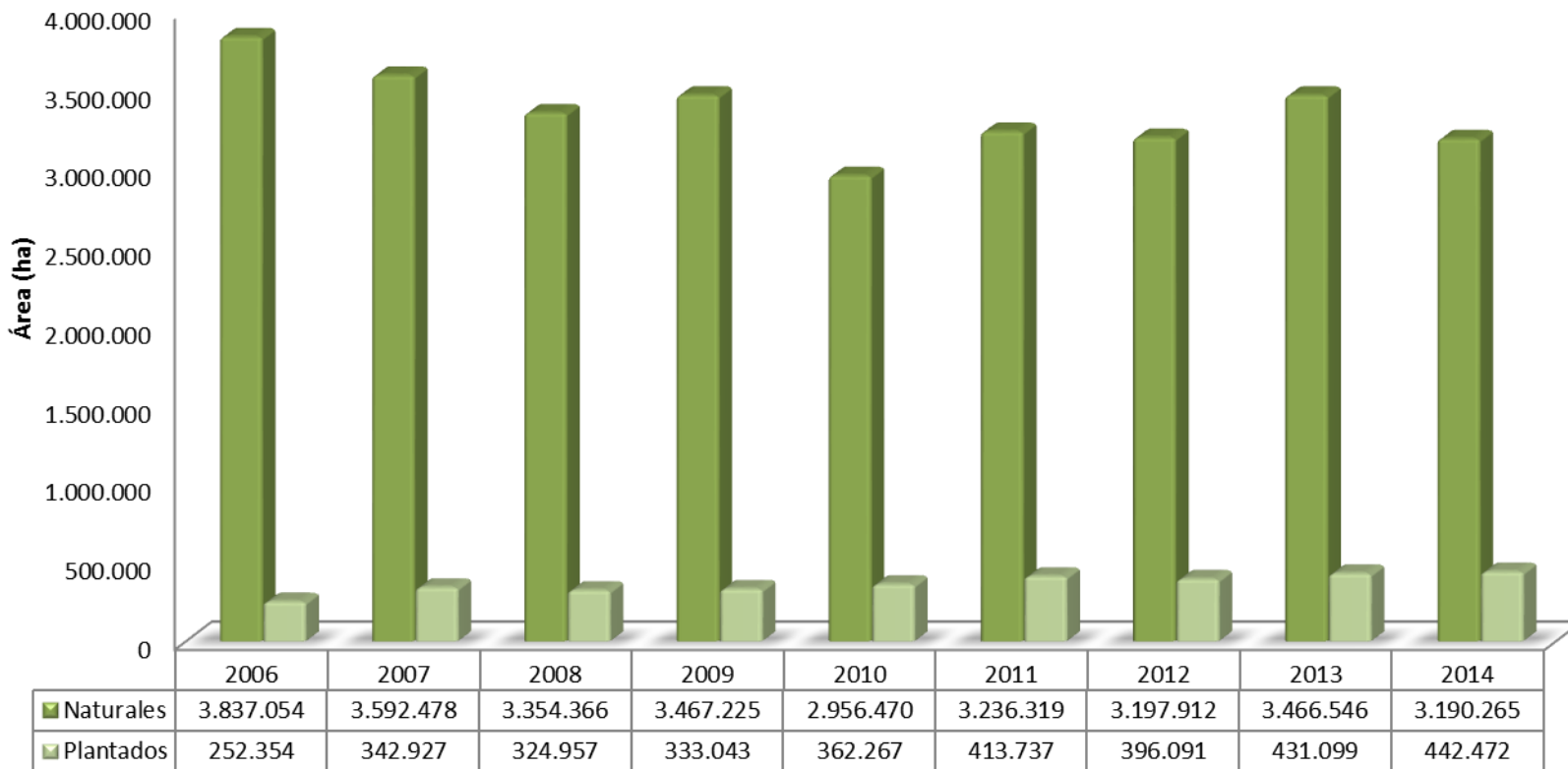

Uso del suelo		Año 2011	Año 2012	Año 2013	Año 2014	Variación 2014/2013 (%)
		Hectareas	Hectareas	Hectareas	Hectareas	
Total uso del suelo		37.603.382	37.654.254	37.815.536	37.738.973	-0,2
Uso en bosques	Total uso bosques	3.650.054	3.594.003	3.897.645	3.632.737	-6,8
	Bosques naturales	3.236.319	3.197.912	3.466.546	3.190.265	-8,0
	Bosques plantados	413.737	396.091	431.099	442.472	2,6

Fuente: DANE-ENA 2013- 2014

El cve es un indicador del nivel de precisión



Para tomar decisiones

Otros usos ENA 2006 – 2014, 22 departamentos

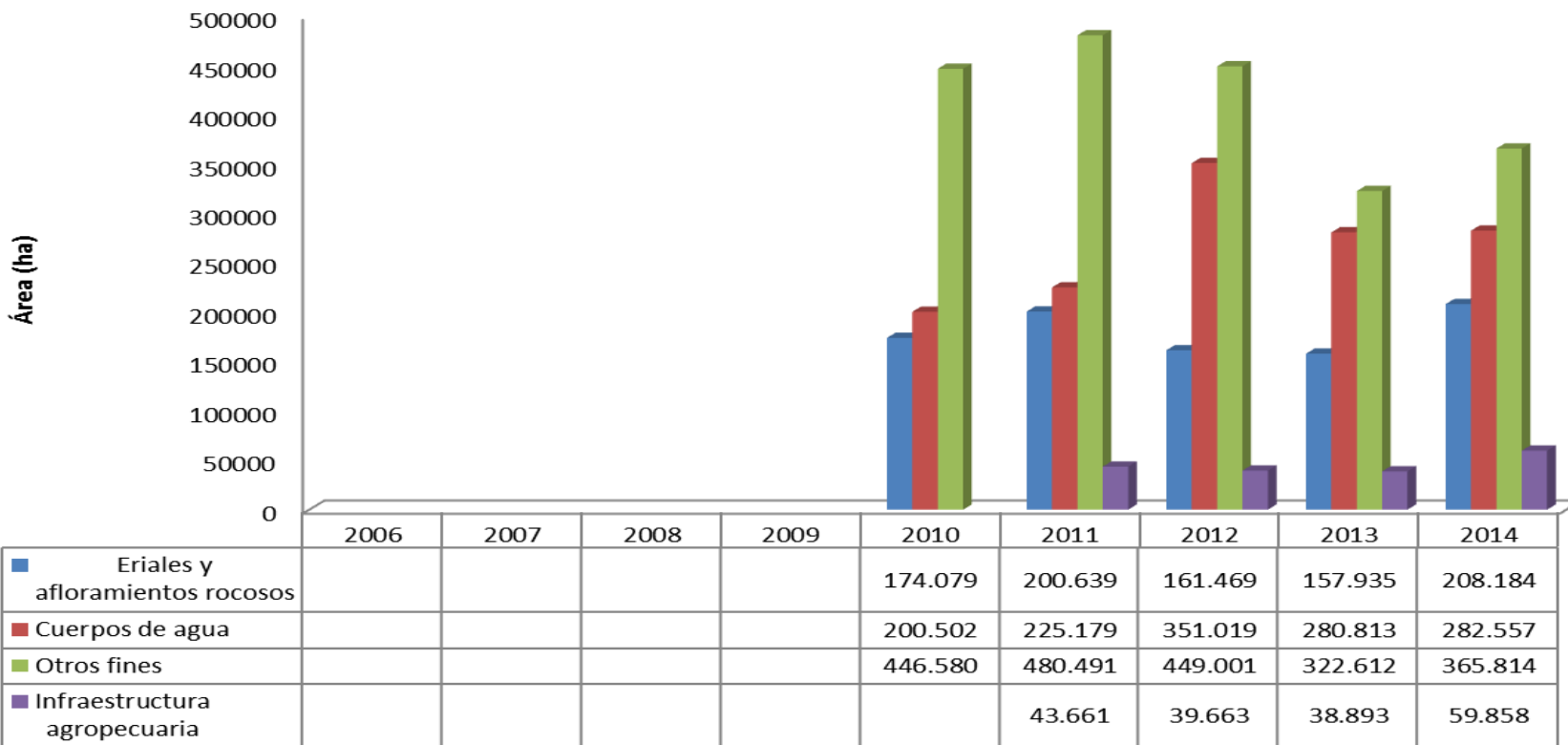

Uso del suelo		Año 2011	Año 2012	Año 2013	Año 2014	Variación 2014/2013 (%)
		Hectareas	Hectareas	Hectareas	Hectareas	
Total uso del suelo		37.603.382	37.654.254	37.815.536	37.738.973	-0,2
Otros usos	Total otros usos	949.968	1.001.152	800.253	916.414	14,5
	Cuerpos de agua	225.179	351.019	280.813	282.557	0,6
	Eriales y afloramientos rocosos	200.639	161.469	157.935	208.184	31,8
	Otros fines	480.491	449.001	322.612	365.814	13,4
	Infraestructura agropecuaria	43.661	39.663	38.893	59.858	53,9
Área		939.844	94.720	-	-	-

Fuente: DANE-ENA 2013- 2014

El cve es un indicador del nivel de precisión

Cultivos

Transitorios

Enero – Diciembre 2014

Canasta de Hortalizas

- Papa
- Arveja
- Cebollas larga y bulbo
- Tomate
- Zanahoria
- Haba



DANE
Para tomar decisiones



Papa

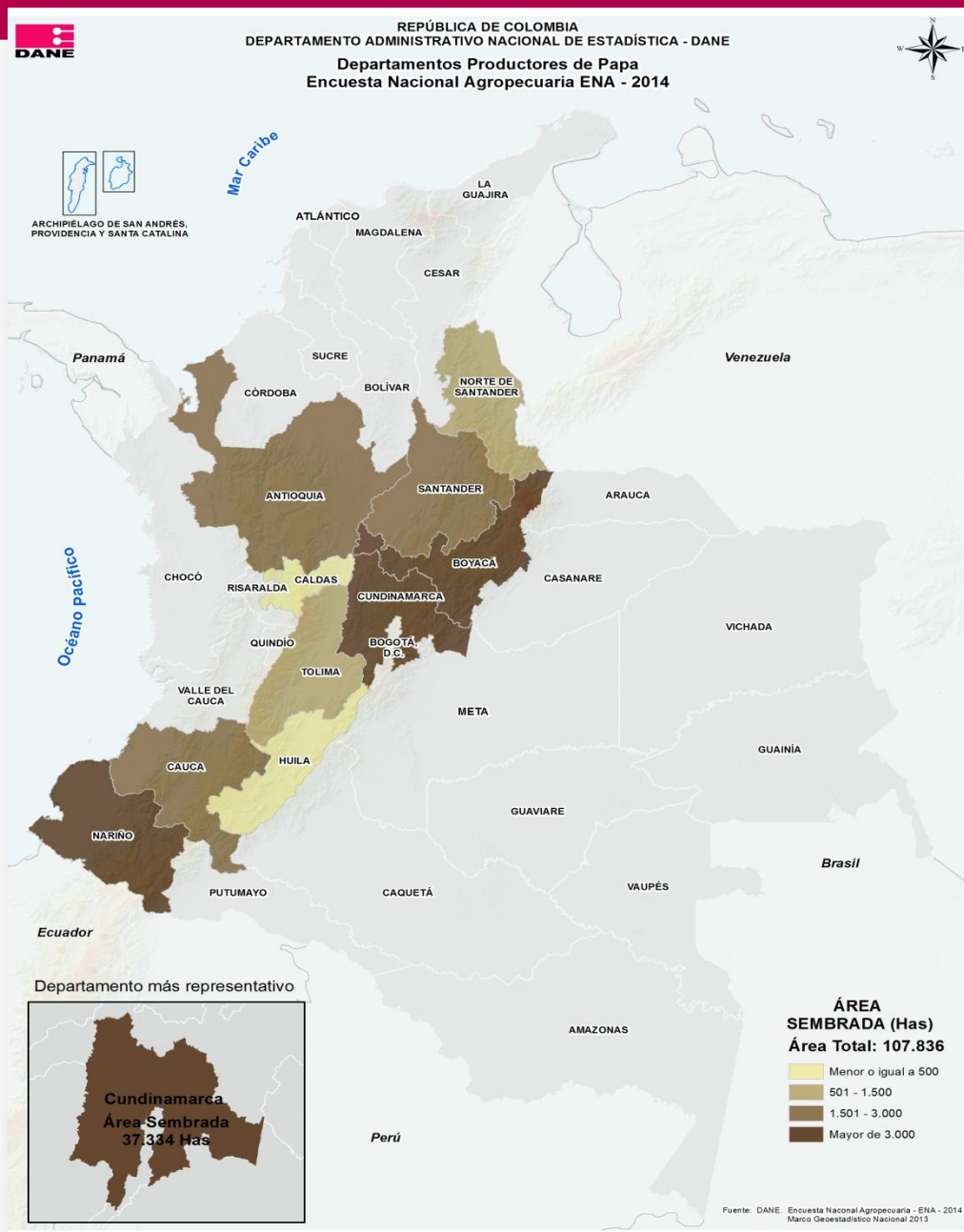

Área sembrada, cosechada y producción- semestre A y B Año 2010-2014

Cultivo	Año	Area sembrada (ha)			Area cosechada (ha)			Producción (t)			Rendimiento (t/ha)		
		Semestre A	Semestre B	Total	Semestre A	Semestre B	Total	Semestre A	Semestre B	Total	Semestre A	Semestre B	
Papa	2010	Hectáreas	81.178	64.862	146.040	23.909	60.376	84.285	411.143	1.043.641	1.454.784	17,2	17,3
		Cve	6,3	6,6		6,7	6,3		21,6	29,5		21,6	29,5
	2011	Hectáreas	65.354	65.829	131.183	36.977	61.642	98.619	579.832	1.130.117	1.709.950	15,7	18,3
		Cve	5,3	5,6		5,9	5,6		3,5	2,8		3,5	2,8
	2012	Hectáreas	71.076	76.720	147.796	37.463	64.218	101.681	666.690	1.180.455	1.847.145	17,8	18,4
		Cve	5,1	7,5		5,7	5,4		3,3	2,8		3,3	2,8
	2013	Hectáreas	84.055	67.021	151.076	45.823	68.892	114.715	803.239	1.326.080	2.129.319	17,5	19,2
		Cve	5,6	6,3		6,6	5,7		3,2	3,1		3,2	3,1
	2014	Hectáreas	54.737	67.971	122.708	47.595	48.060	95.655	911.904	937.642	1.849.546	19,16	19,51
		Cve	6,53	6,28		6,00	6,83		7,67	8,98		3,39	3,96
	Variación porcentual 2014/2013		-35%	1%	-19%	4%	-30%	-17%	14%	-29%	-13%	9%	1%

Fuente: DANE - ENA 2014

Área cosechada y producción- semestre A y B Año 2010-2014

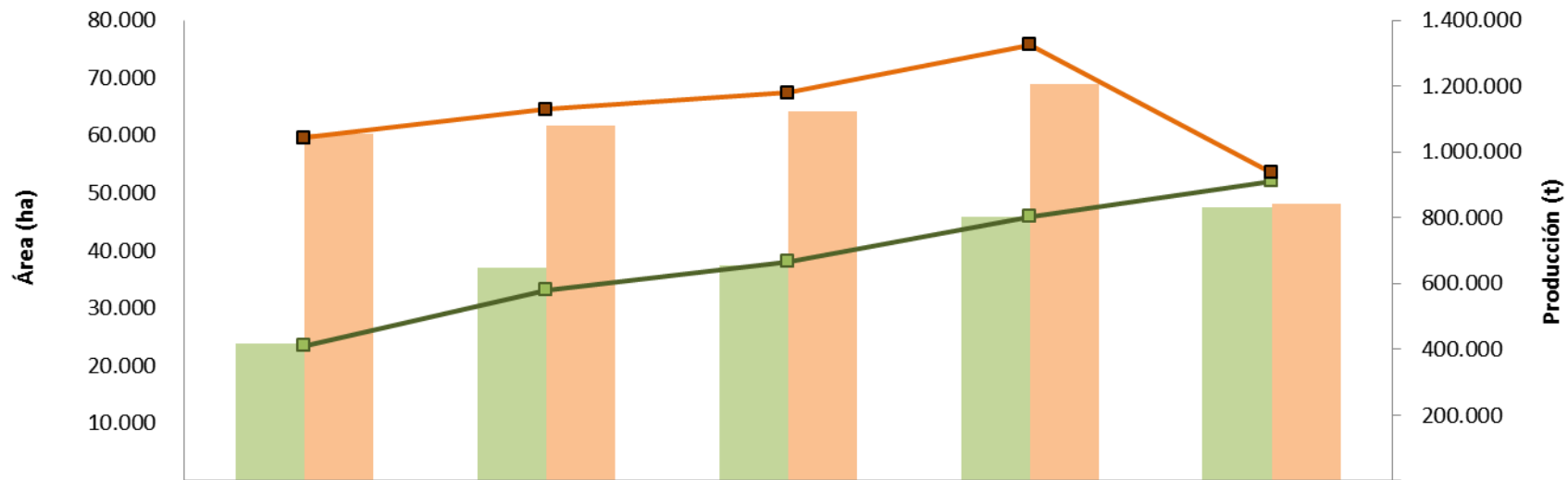

	2010	2011	2012	2013	2014
Área cosechada (ha) Sem A	23.909	36.977	37.463	45.823	47.595
Área cosechada (ha) Sem B	60.376	61.642	64.218	68.892	48.060
Producción (t) Sem A	411.143	579.832	666.690	803.239	911.904
Producción (t) Sem B	1.043.641	1.130.117	1.180.455	1.326.080	937.642

Distribución del área sembrada de papa año 2014

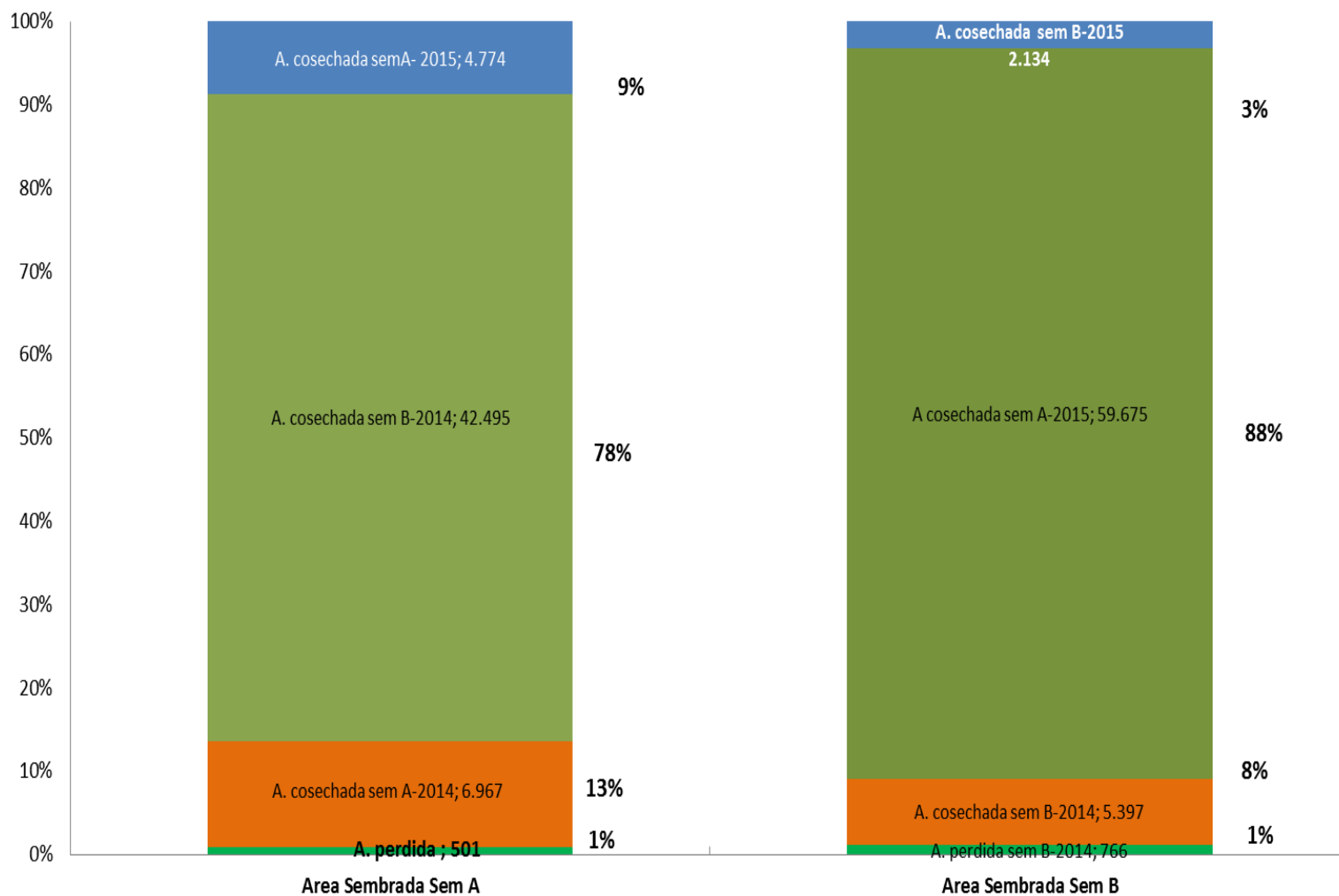

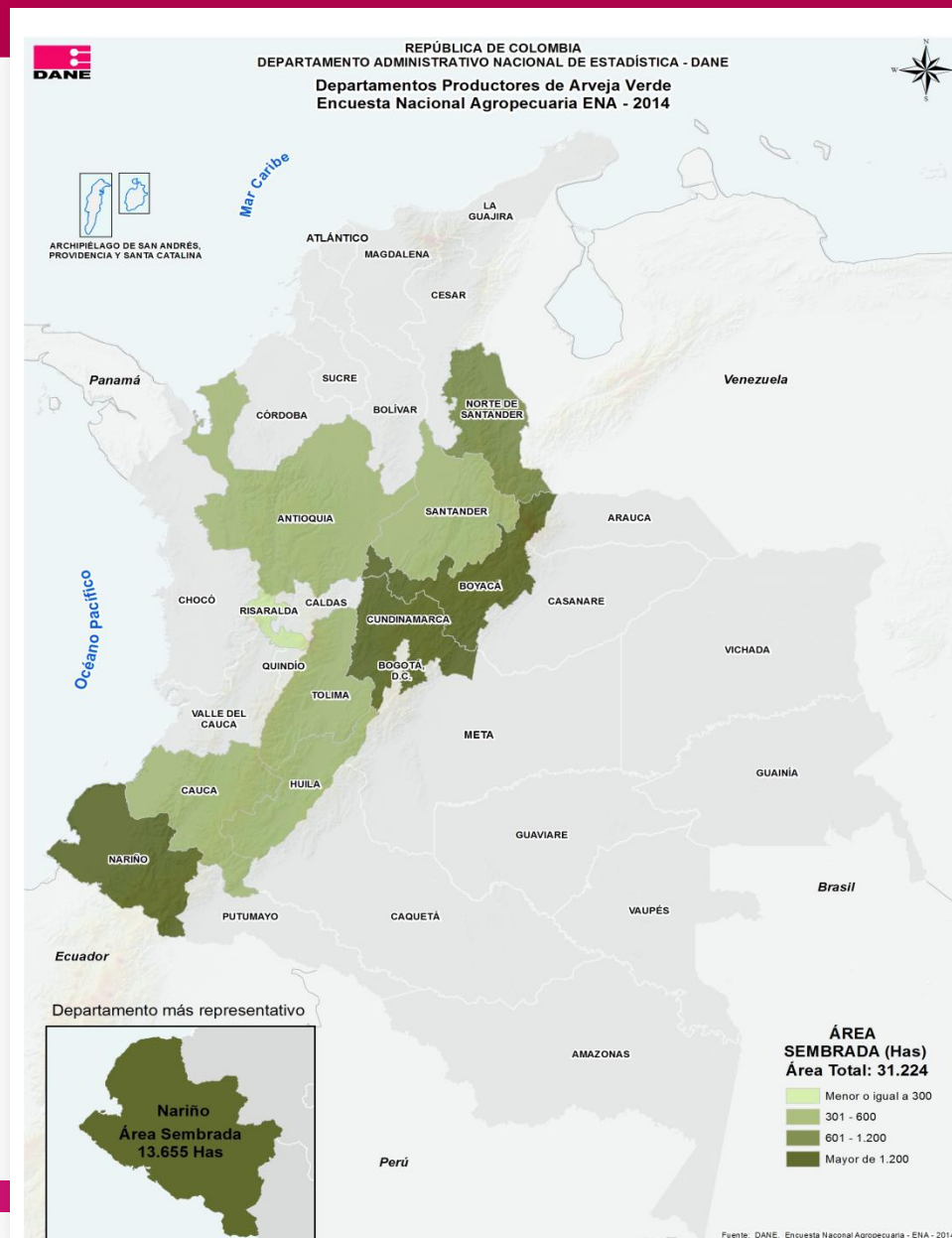

Área sembrada, cosechada y producción- semestre A y B Año 2010-2014

Cultivo	Año	Área sembrada (ha)			Área cosechada (ha)			Producción (t)			Rendimiento (t/ha)		
		Semestre A	Semestre B	Total	Semestre A	Semestre B	Total	Semestre A	Semestre B	Total	Semestre A	Semestre B	
Arveja ¹	2010	Hectáreas	16.476	13.947	30.423	4.838	13.393	18.231	19.140	51.087	70.227	4,0	3,8
		Cve	18,2	8,2		12,8	9,1		41,5	64,5		41,5	64,5
	2011	Hectáreas	16.097	15.058	31.155	5.570	16.748	22.318	21.785	65.163	86.948	3,9	3,9
		Cve	8,9	7,7		12,2	8,4		8,6	4,7		8,6	4,7
	2012	Hectáreas	16.768	18.101	34.869	7.126	14.328	21.455	31.757	55.728	87.485	4,5	3,9
		Cve	8,3	6,7		11,0	9,1		7,0	6,3		7,0	6,3
	2013	Hectáreas	15.737	18.705	34.441	10.507	12.389	22.896	47.137	53.314	100.451	4,5	4,3
		Cve	10,8	10,0		13,0	11,2		6,4	8,1		6,4	8,1
	2014	Hectáreas	14.119	17.106	31.224	13.791	13.531	27.322	69.745	67.530	137.275	5,06	4,99
		Cve	10,90	8,20		10,48	11,00		12,09	15,68		4,39	10,07
	Variación porcentual 2014/2013		-10%	-9%	-9%	31%	9%	19%	48%	27%	37%	13%	16%

Fuente: DANE - ENA 2010-2014

¹Producción en vaina o verde

Área sembrada, cosechada y producción- semestre A y B Año 2010-2014

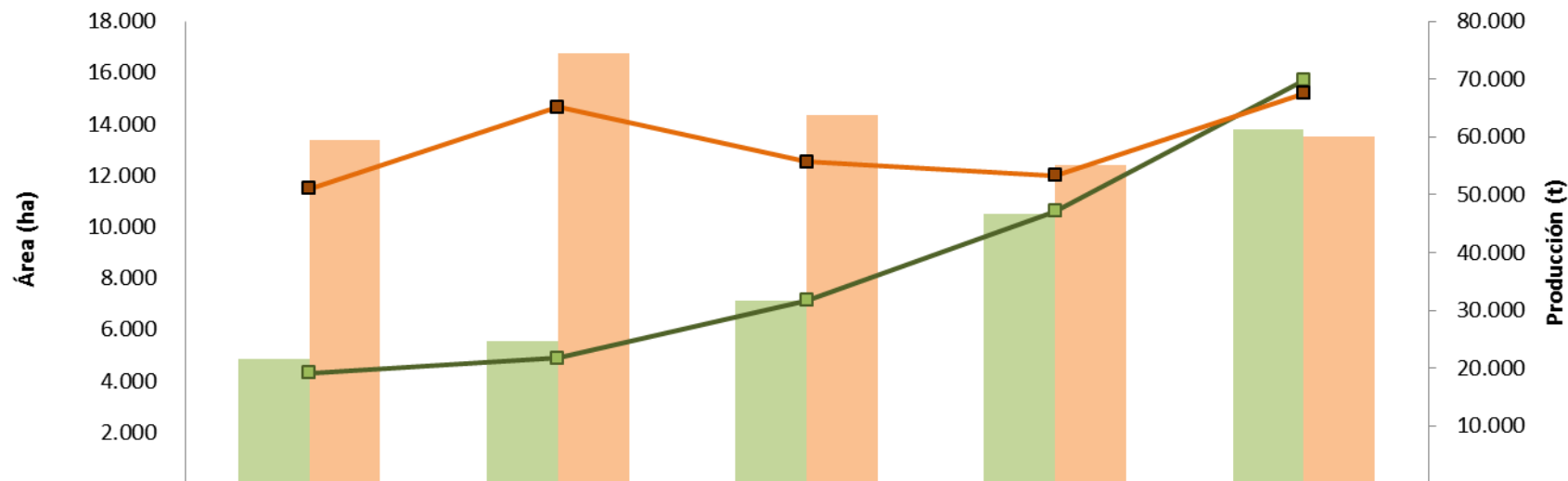

	2010	2011	2012	2013	2014
Area cosechada (ha) Sem A	4.838	5.570	7.126	10.507	13.791
Area cosechada (ha) Sem B	13.393	16.748	14.328	12.389	13.531
Producción (t) Sem A	19.140	21.785	31.757	47.137	69.745
Producción (t) Sem B	51.087	65.163	55.728	53.314	67.530

Distribución del área sembrada de arveja año 2014

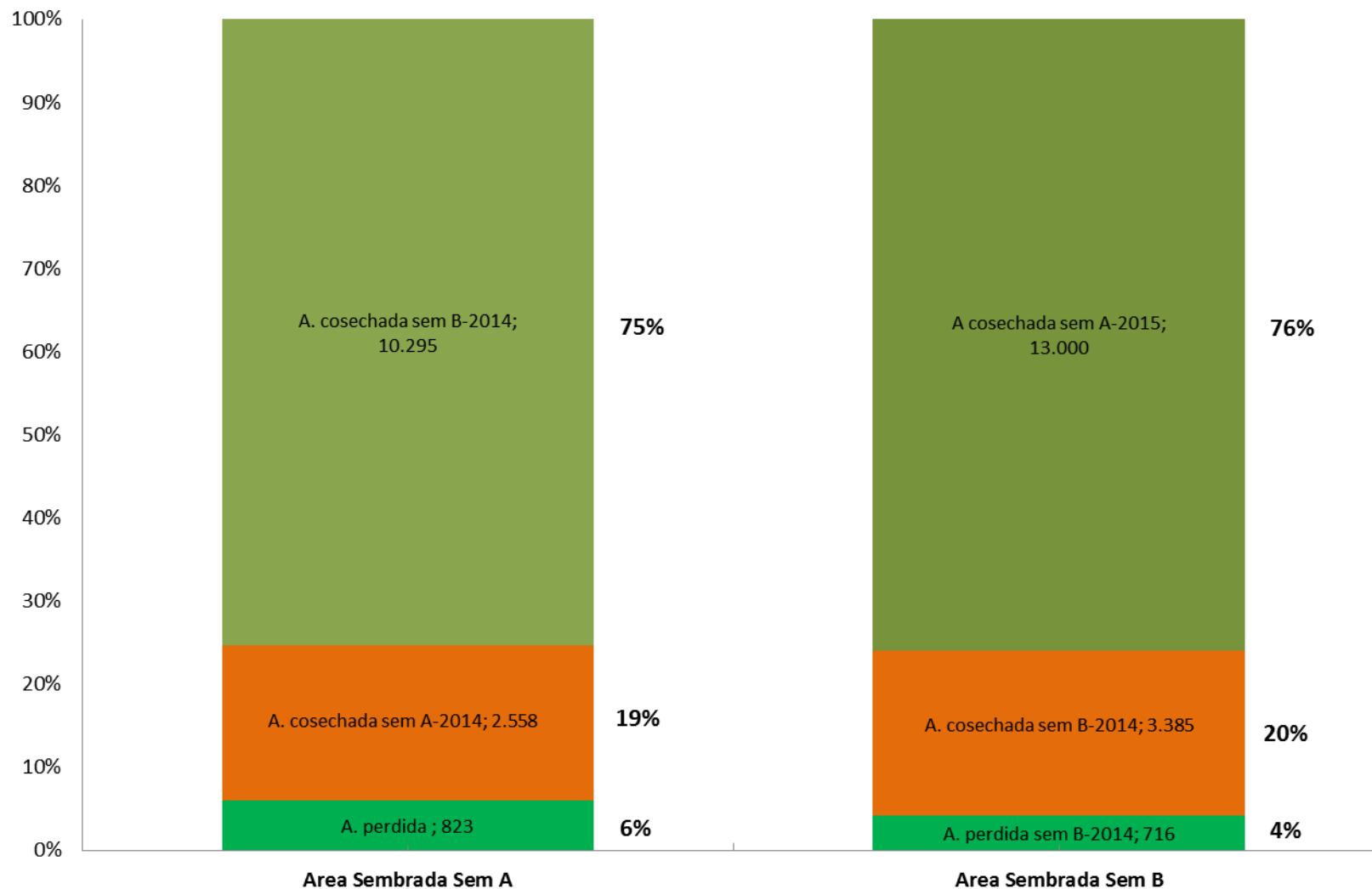

Área sembrada, cosechada y producción- semestre A-B Año 2010-2014

Cultivo	Año	Área sembrada (ha)			Área cosechada (ha)			Producción (t)			Rendimiento (t/ha)		
		Semestre A	Semestre B	Total	Semestre A	Semestre B	Total	Semestre A	Semestre B	Total	Semestre A	Semestre B	
Cebolla rama	2010	Hectáreas	5.303	5.526	10.829	4.357	5.272	9.629	94.882	112.515	207.396	21,8	21,3
		Cve	14,3	13,9		15,3	12,9		10,8	26,1		10,8	26,1
	2011	Hectáreas	7.034	7.206	14.240	5.326	8.051	13.377	138.925	197.142	336.067	26,1	24,5
		Cve	15,5	15,3		17,4	15,2		11,7	10,5		11,7	10,5
	2012	Hectáreas	7.871	6.395	14.266	5.915	7.849	13.763	128.106	162.361	290.466	21,7	20,7
		Cve	13,8	12,7		14,2	14,2		7,8	7,8		7,8	7,8
	2013	Hectáreas	7.305	7.331	14.636	6.941	7.593	14.533	141.576	148.399	289.975	20,4	19,5
		Cve	14,3	12,4		15,3	12,5		10,2	8,0		10,2	8,0
	2014	Hectáreas	8.333	9.527	17.860	7.792	8.892	16.684	171.604	186.341	357.945	22,02	20,96
		Cve	12,57	13,02		12,92	13,00		17,05	17,39		9,43	9,88
	Variación porcentual 2014/2013		14%	30%	22%	12%	17%	15%	21%	26%	23%	8%	7%

Fuente: DANE - ENA 2010-2014



CEBOLLA RAMA

Área cosechada y producción- semestre A-B Año 2010-2014

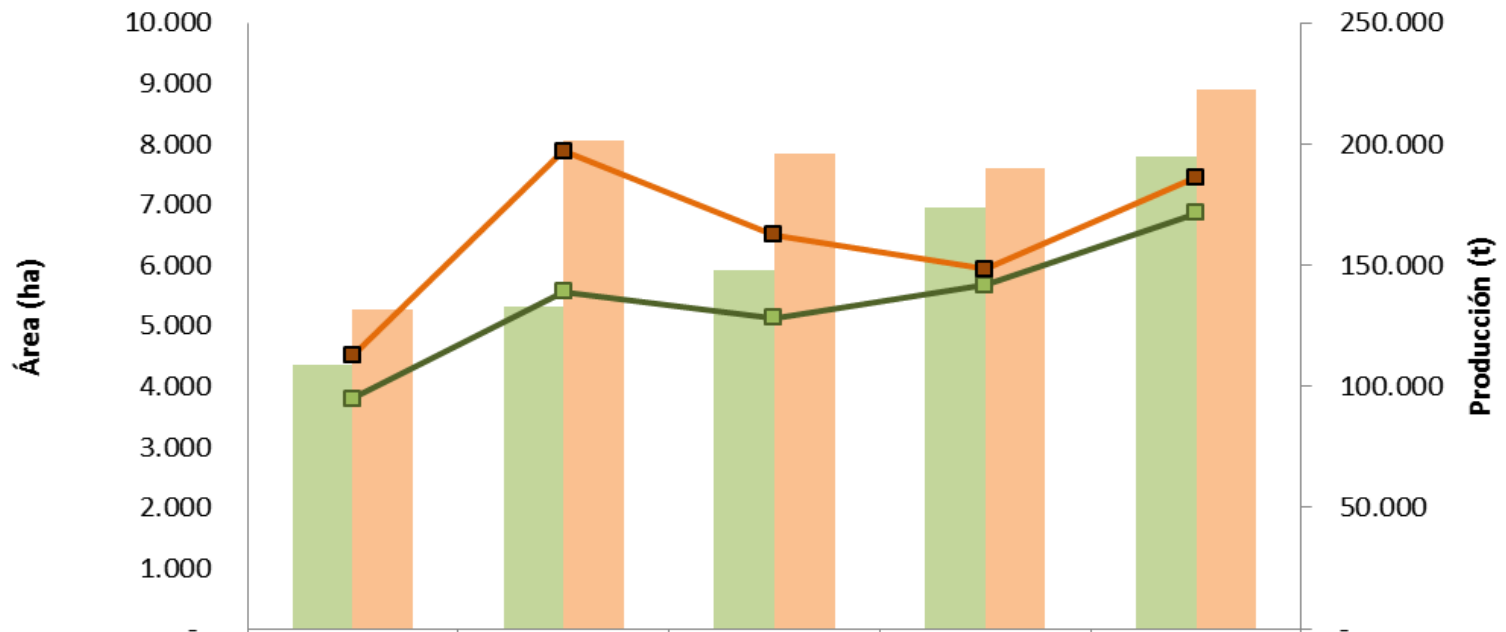

	2010	2011	2012	2013	2014
Área cosechada (ha) Sem A	4.357	5.326	5.915	6.941	7.792
Área cosechada (ha) Sem B	5.272	8.051	7.849	7.593	8.892
Producción (t) Sem A	94.882	138.925	128.106	141.576	171.604
Producción (t) Sem B	112.515	197.142	162.361	148.399	186.341



CEBOLLA BULBO

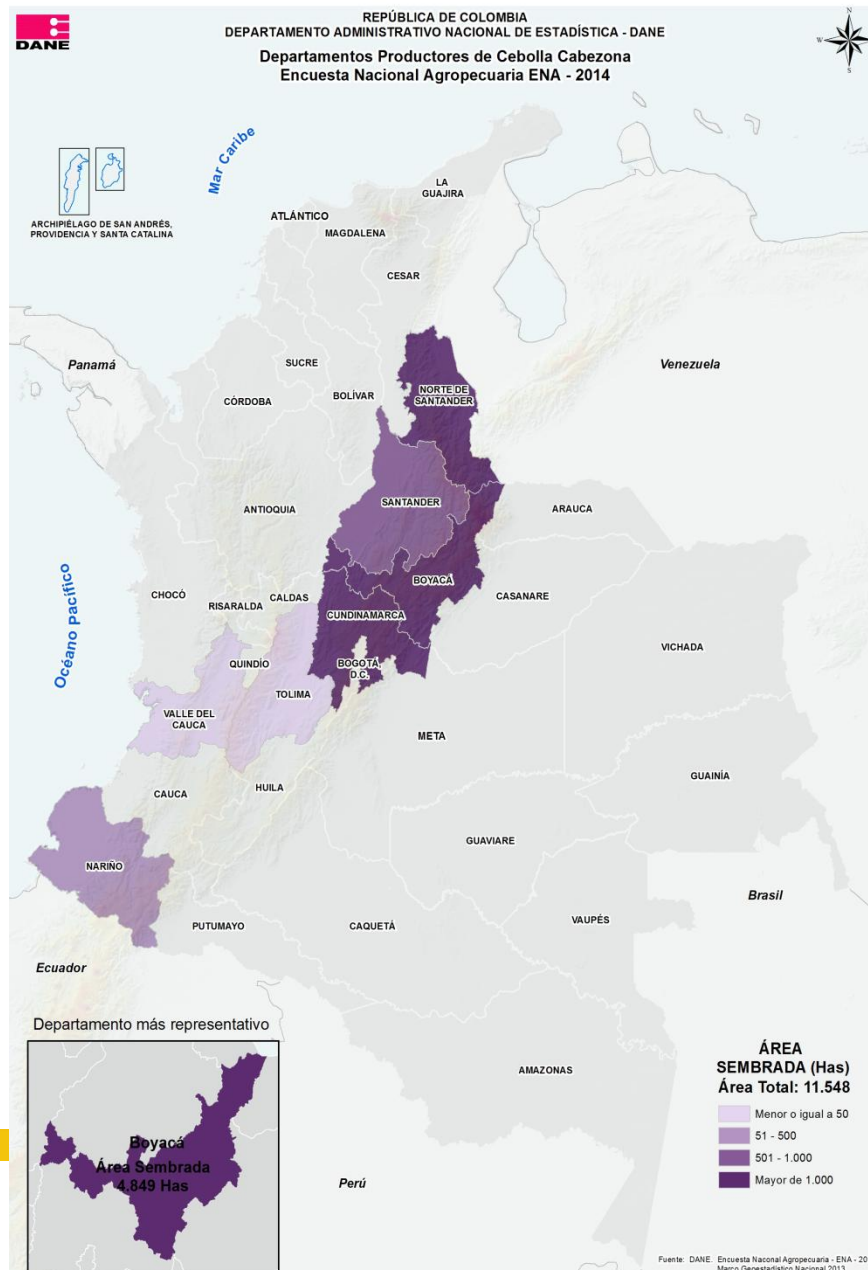

Área sembrada, cosechada y producción- semestre A-B Año 2010-2014

Cultivo	Año	Área sembrada (ha)			Área cosechada (ha)			Producción (t)			Rendimiento (t/ha)		
		Semestre A	Semestre B	Total	Semestre A	Semestre B	Total	Semestre A	Semestre B	Total	Semestre A	Semestre B	
Cebolla bulbo	2010	Hectáreas	5.868	6.767	12.635	2.758	6.689	9.447	55.176	132.889	188.066	20,0	19,9
		Cve	16,8	19,2		22,7	19,4		24,3	22,9		24,3	22,9
	2011	Hectáreas	7.240	7.547	14.787	2.439	6.898	9.337	34.625	136.740	171.365	14,2	19,8
		Cve	17,9	16,1		24,3	16,0		8,8	10,5		8,8	10,5
	2012	Hectáreas	6.230	7.704	13.934	3.595	6.527	10.122	61.673	126.500	188.173	17,2	19,4
		Cve	17,4	18,9		22,2	19,0		12,5	10,9		12,5	10,9
	2013	Hectáreas	6.531	8.512	15.043	4.980	6.567	11.547	89.057	111.602	200.658	17,9	17,0
		Cve	20,8	32,6		18,3	23,8		9,8	16,4		9,8	16,4
	2014	Hectáreas	4.923	6.626	11.548	5.896	4.500	10.396	109.902	97.163	207.065	18,64	21,59
		Cve	22,76	21,40		25,29	21,96		17,26	22,50		17,06	13,55
	Variación porcentual 2014/2013		-25%	-22%	-23%	18%	-31%	-10%	23%	-13%	3%	4%	27%

Fuente: DANE - ENA 2010-2014

Área cosechada y producción Semestre A – B - Año 2010-2014

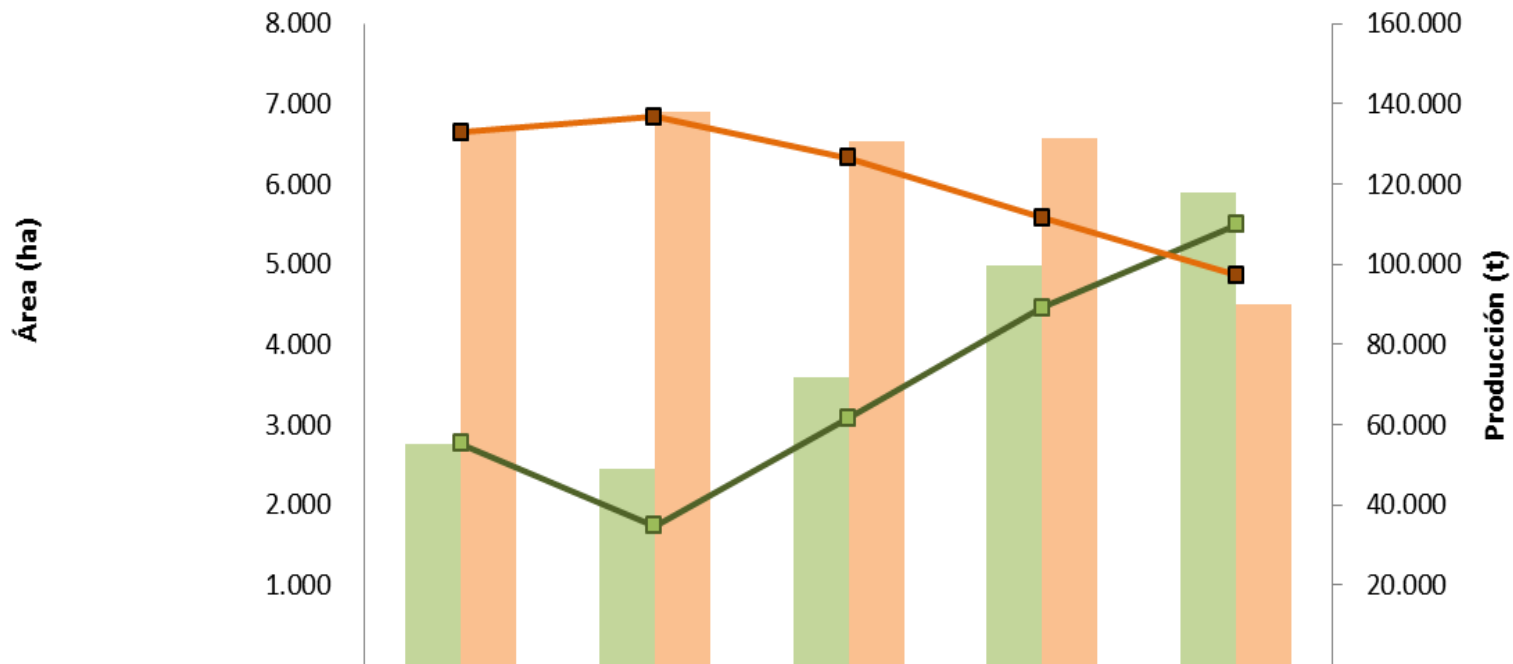

■ Área cosechada (ha) Sem A	2.758	2.439	3.595	4.980	5.896
■ Área cosechada (ha) Sem B	6.689	6.898	6.527	6.567	4.500
—■ Producción(t) Sem A	55.176	34.625	61.673	89.057	109.902
—■ Producción(t) Sem B	132.889	136.740	126.500	111.602	97.163

Distribución del área sembrada de cebolla bulbo año

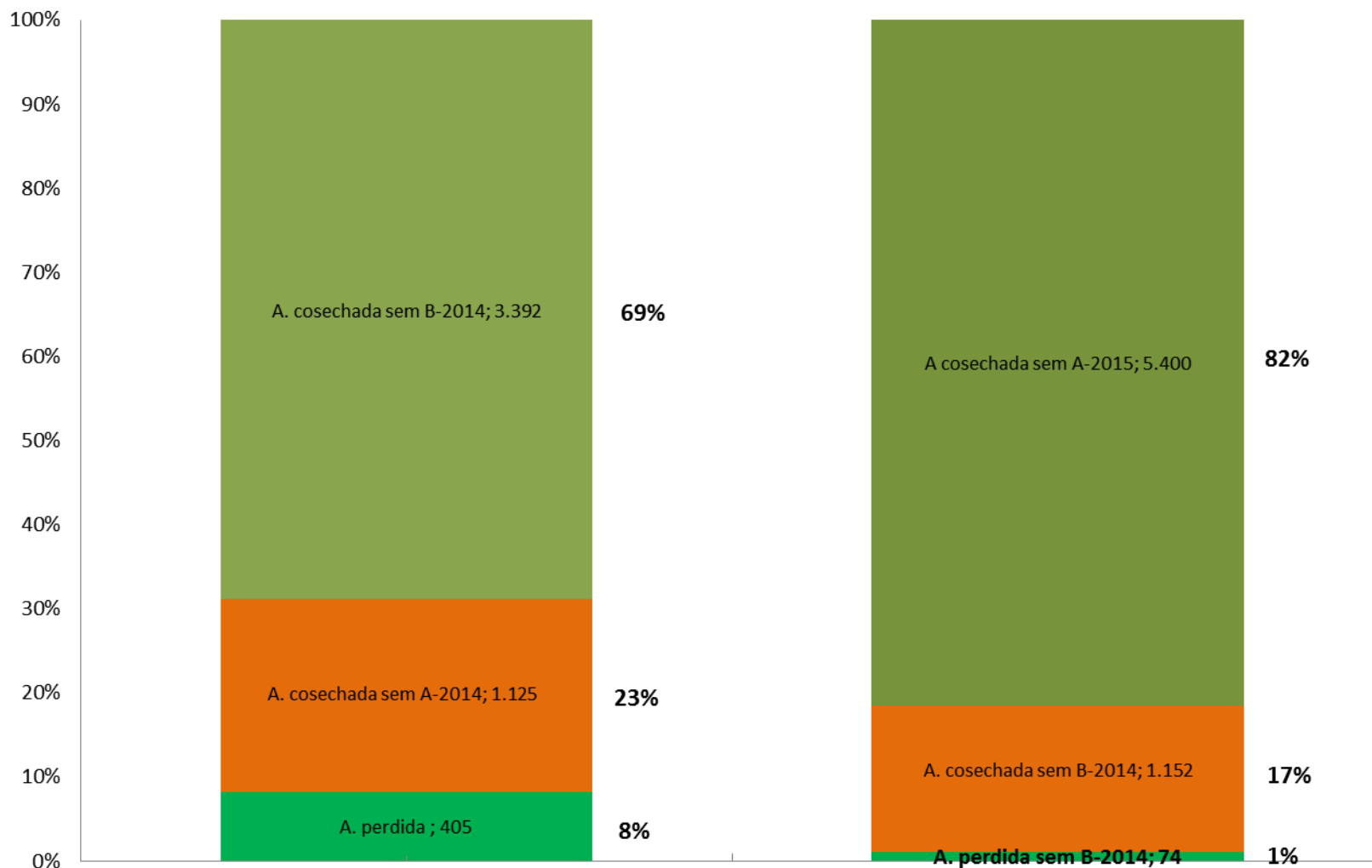

Área sembrada, cosechada y producción- semestre A-B Año 2010-2014

Cultivo	Año	Area sembrada (ha)			Area cosechada (ha)			Producción (t)			Rendimiento (t/ha)		
		Semestre A	Semestre B	Total	Semestre A	Semestre B	Total	Semestre A	Semestre B	Total	Semestre A	Semestre B	
Tomate	2010	Hectáreas	3.216	5.277	8.493	811	4.708	5.519	32.734	184.241	216.974	40,4	39,1
		Cve	20,5	16,6		22,3	18,7		47,2	67,9		47,2	67,9
	2011	Hectáreas	4.757	3.626	8.383	1.366	5.575	6.941	52.235	206.869	259.103	38,2	37,1
		Cve	30,6	16,8		24,2	27,4		20,3	11,0		20,3	11,0
	2012	Hectáreas	3.429	4.121	7.550	1.371	4.127	5.498	53.847	170.655	224.502	39,3	41,4
		Cve	12,7	15,1		16,2	14,4		10,1	8,9		10,1	8,9
	2013	Hectáreas	2.862	4.001	6.862	1.802	2.358	4.160	80.205	95.462	175.667	44,5	40,5
		Cve	19,3	14,7		24,7	16,1		17,7	11,6		17,7	11,6
	2014	Hectáreas	2.915	4.552	7.467	2.527	3.374	5.901	83.609	89.972	173.580	33,09	26,66
		Cve	17,69	22,05		16,27	24,26		18,20	25,96		12,29	12,87
	Variación porcentual 2014/2013		2%	14%	9%	40%	43%	42%	4%	-6%	-1%	-26%	-34%

Fuente: DANE - ENA 2010-2014

Área cosechada y producción Semestre A - B Año 2010-2014

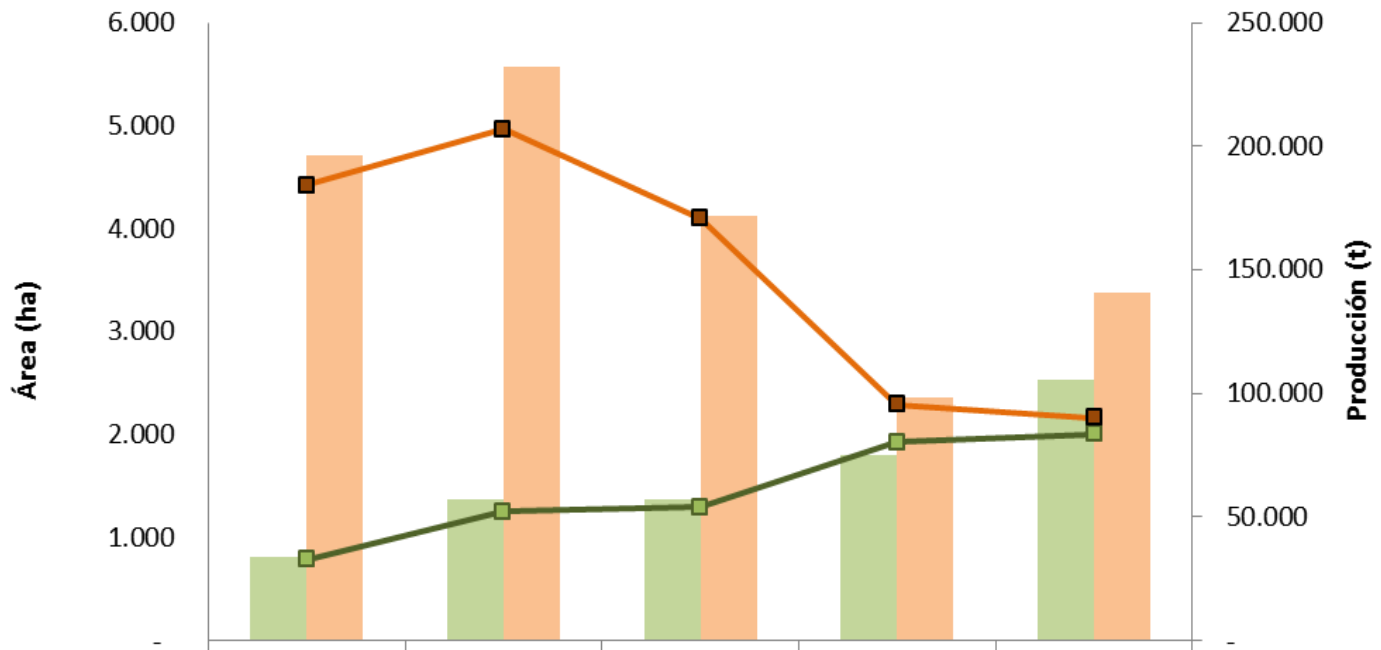

	2010	2011	2012	2013	2014
Area cosechada (ha) Sem A	811	1.366	1.371	1.802	2.527
Area cosechada (ha) Sem B	4.708	5.575	4.127	2.358	3.374
Producción(t) Sem A	32.734	52.235	53.847	80.205	83.609
Producción(t) Sem B	184.241	206.869	170.655	95.462	89.972

Distribución del área sembrada de tomate año 2014

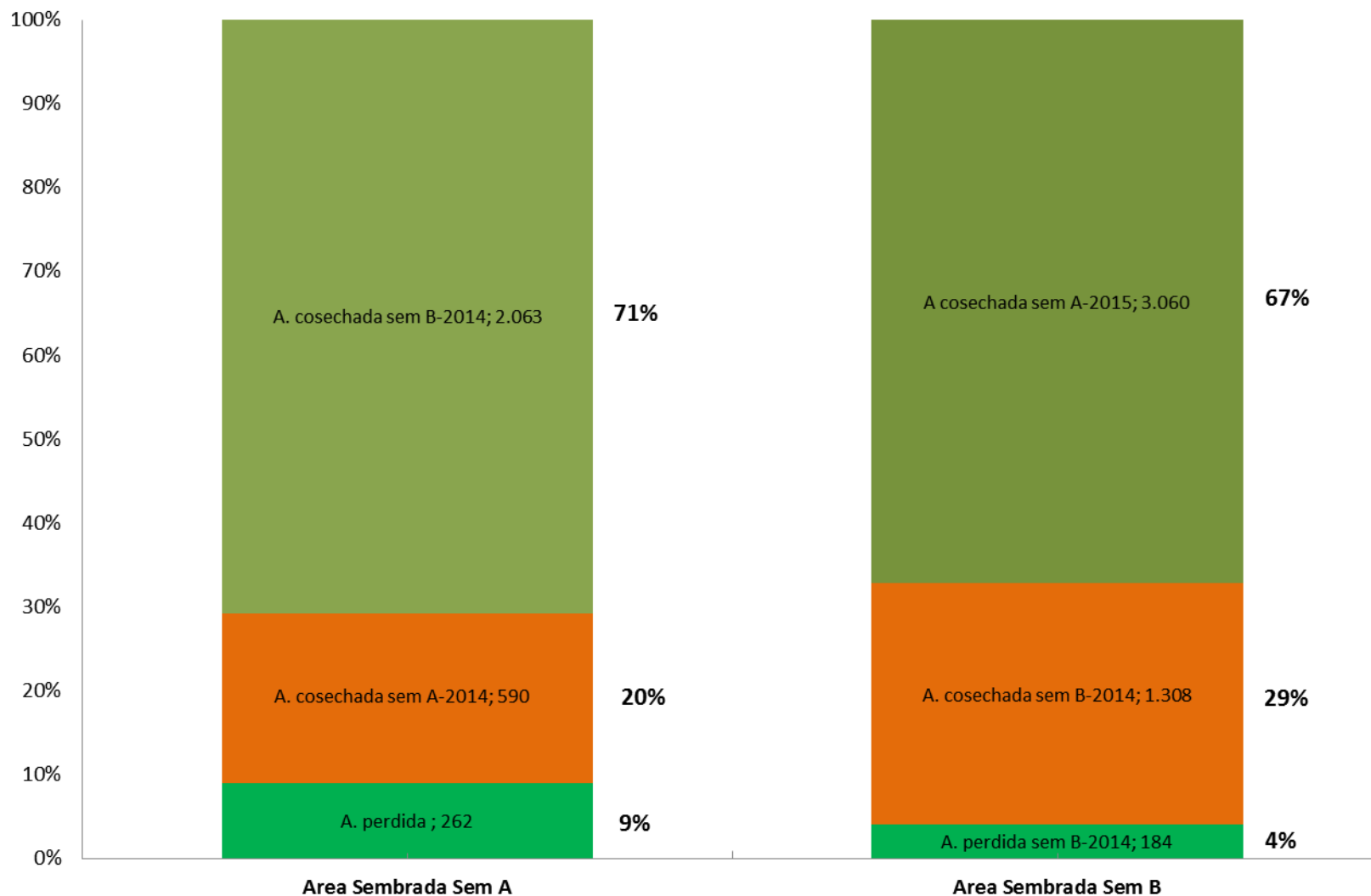

ZANAHORIA

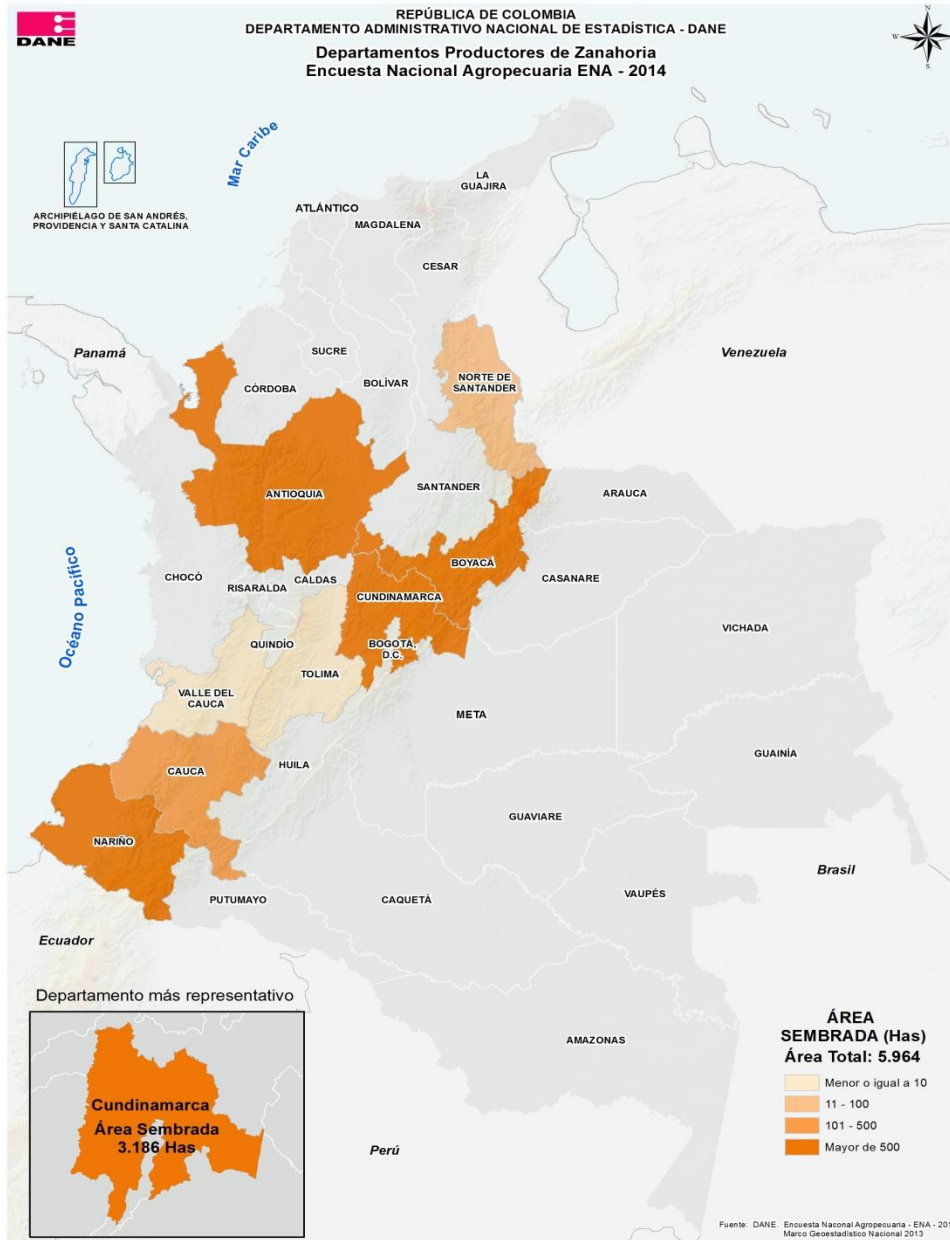

Área sembrada, cosechada y producción- semestre A-B Año 2010-2014

Cultivo	Año		Area sembrada (ha)			Area cosechada (ha)			Producción (t)			Rendimiento (t/ha)		
			Semestre A	Semestre B	Total	Semestre A	Semestre B	Total	Semestre A	Semestre B	Total	Semestre A	Semestre B	
Zanahoria	2010	Hectáreas	5.289	3.793	9.082	1.792	3.687	5.479	44.691	70.211	114.902	24,9	19,0	
		Cve	14,9	17,8		25,7	22,8		18,6	32,3		18,6	32,3	
	2011	Hectáreas	3.278	4.577	7.855	2.012	3.399	5.411	42.881	88.056	130.936	21,3	25,9	
		Cve	14,5	17,0		18,0	19,1		12,2	13,0		12,2	13,0	
	2012	Hectáreas	4.572	3.569	8.142	3.381	3.537	6.917	77.637	78.197	155.834	23,0	22,1	
		Cve	16,5	19,9		17,7	17,2		10,2	10,3		10,2	10,3	
	2013	Hectáreas	3.344	4.310	7.654	2.766	2.136	4.902	59.000	69.763	128.763	21,3	32,7	
		Cve	16,0	24,0		21,1	20,5		10,3	26,7		10,3	26,7	
	2014	Hectáreas	2.011	3.954	5.964	2.689	2.142	4.831	73.602	61.121	134.723	27,4	28,5	
		Cve	27,2	18,5		28,0	24,7		34,0	40,2		15,8	26,0	
	Variación porcentual 2014/2013			-40%	-8%	-22%	-3%	0,3%	-1%	25%	-12%	5%	28%	-13%

Fuente: DANE - ENA 2010-2014

Área cosechada y producción Semestre A - B -Año 2010-2014

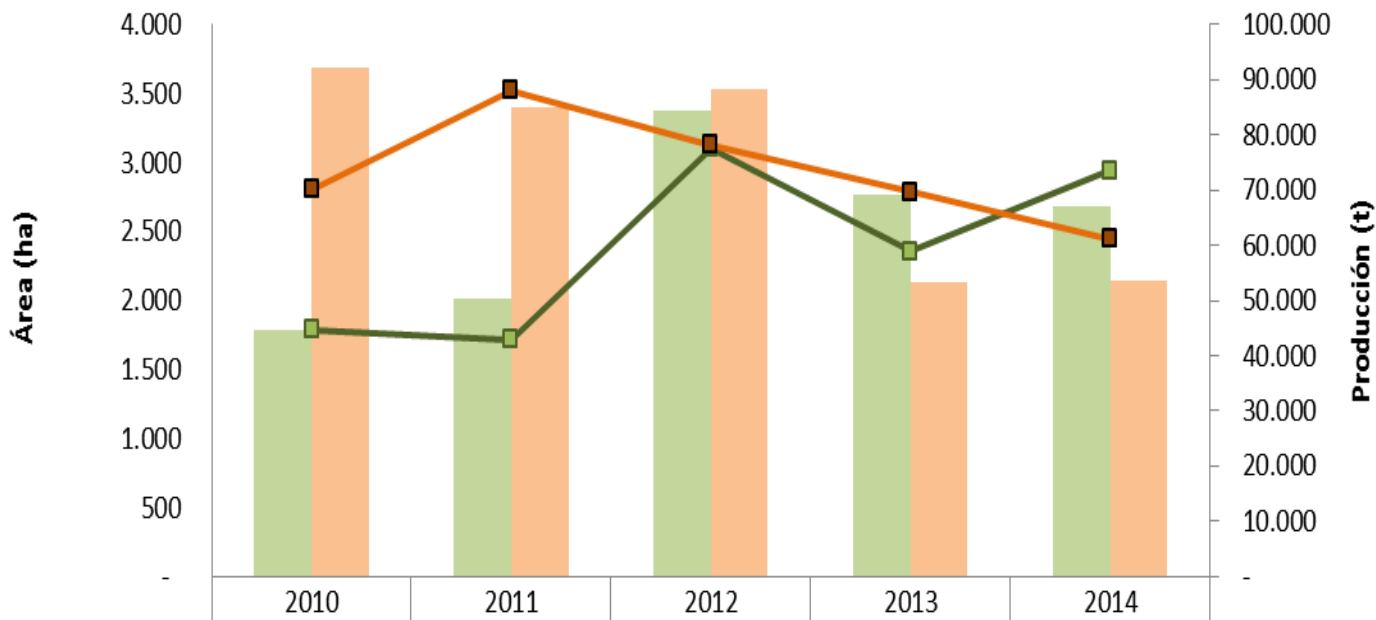

■ Área cosechada (ha) Sem A	1.792	2.012	3.381	2.766	2.689
■ Área cosechada (ha) Sem B	3.687	3.399	3.537	2.136	2.142
■ Producción (t) Sem A	44.691	42.881	77.637	59.000	73.602
■ Producción (t) Sem B	70.211	88.056	78.197	69.763	61.121

Distribución del área sembrada de zanahoria año 2014

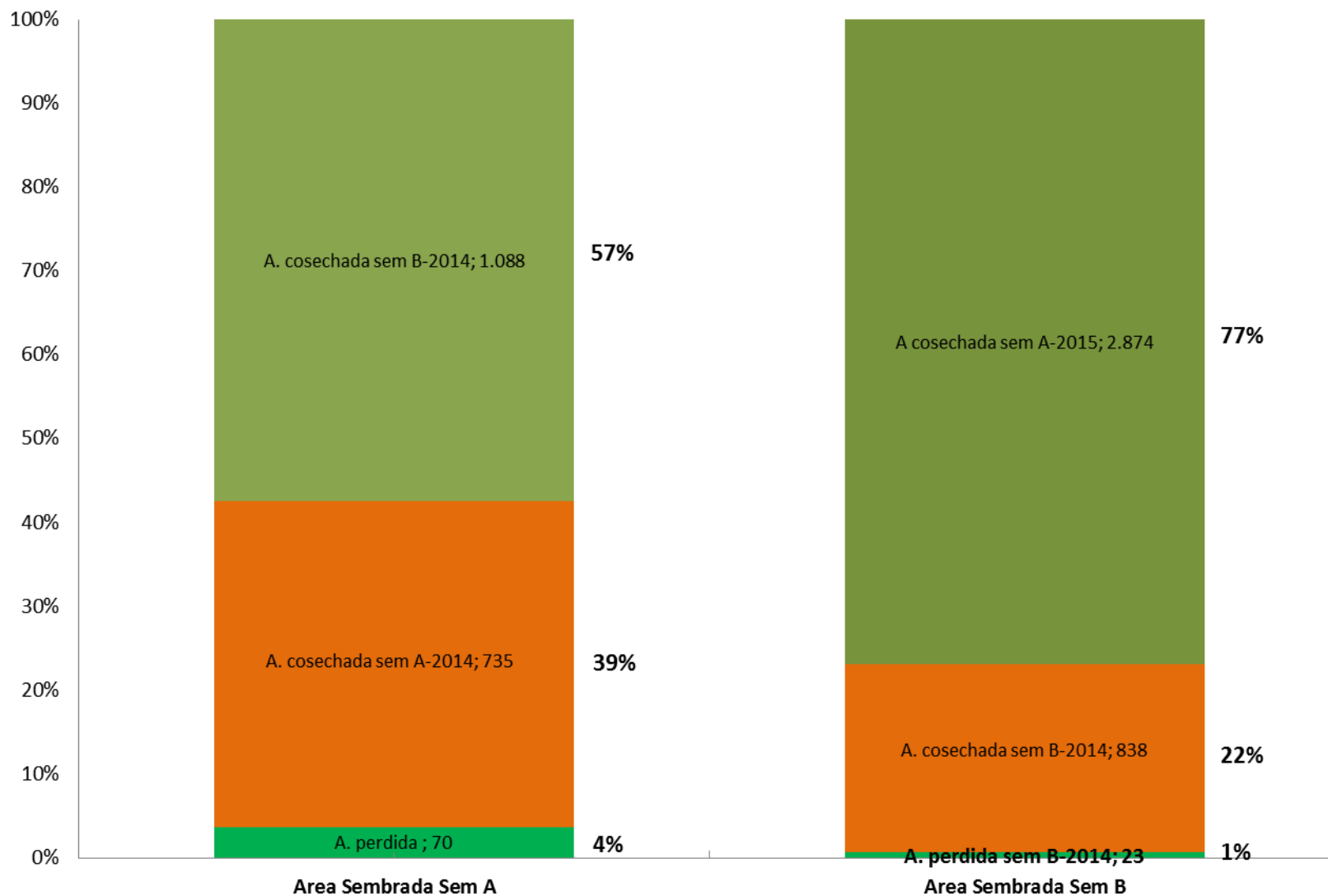

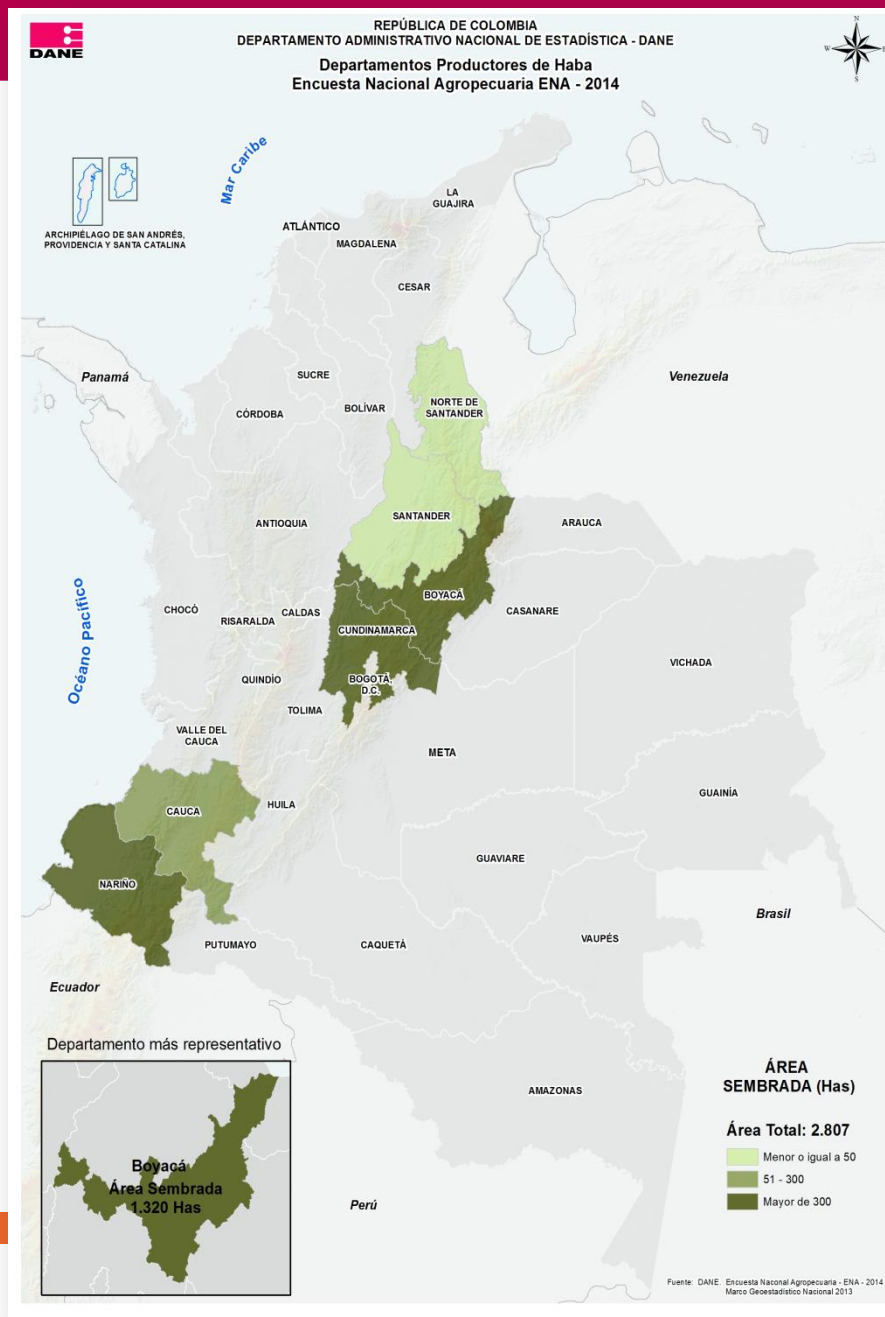

Área sembrada, cosechada y producción- semestre A-B Año 2010-2014

Cultivo	Año	Area sembrada (ha)			Area cosechada (ha)			Producción (t)			Rendimiento (t/ha)		
		Semestre A	Semestre B	Total	Semestre A	Semestre B	Total	Semestre A	Semestre B	Total	Semestre A	Semestre B	
Haba ¹	2010	Hectáreas	3.652	1.212	4.864	520	1.680	2.200	1.375	2.813	4.188	2,6	1,7
		Cve	9,7	16,6		21,5	14,7		8,9	28,9		8,9	28,9
	2011	Hectáreas	2.519	1.519	4.038	385	1.772	2.157	1.229	4.425	5.654	3,2	2,5
		Cve	11,7	19,8		19,7	20,2		11,1	10,0		11,1	10,0
	2012	Hectáreas	3.271	1.084	4.355	691	2.293	2.984	1.900	5.994	7.894	2,7	2,6
		Cve	11,1	13,6		17,8	18,1		12,7	10,9		12,7	10,9
	2013	Hectáreas	4.292	2.232	6.525	800	2.761	3.561	3.001	7.203	10.203	3,7	2,6
		Cve	12,7	18,2		21,7	19,5		19,5	12,3		19,5	12,3
	2014	Hectáreas	1.238	1.569	2.807	1.417	903	2.320	5.204	1.568	6.772	3,67	1,74
		Cve	14,86	14,15		15,12	15,58		21,15	25,18		10,81	16,02
	Variación porcentual 2014/2013		-71%	-30%	-57%	77%	-67%	-35%	73%	-78%	-34%	-2%	-33%

Fuente: DANE - ENA 2010-2014

¹Producción en grano seco



Área cosechada y producción Semestre A - B -Año 2010-2014

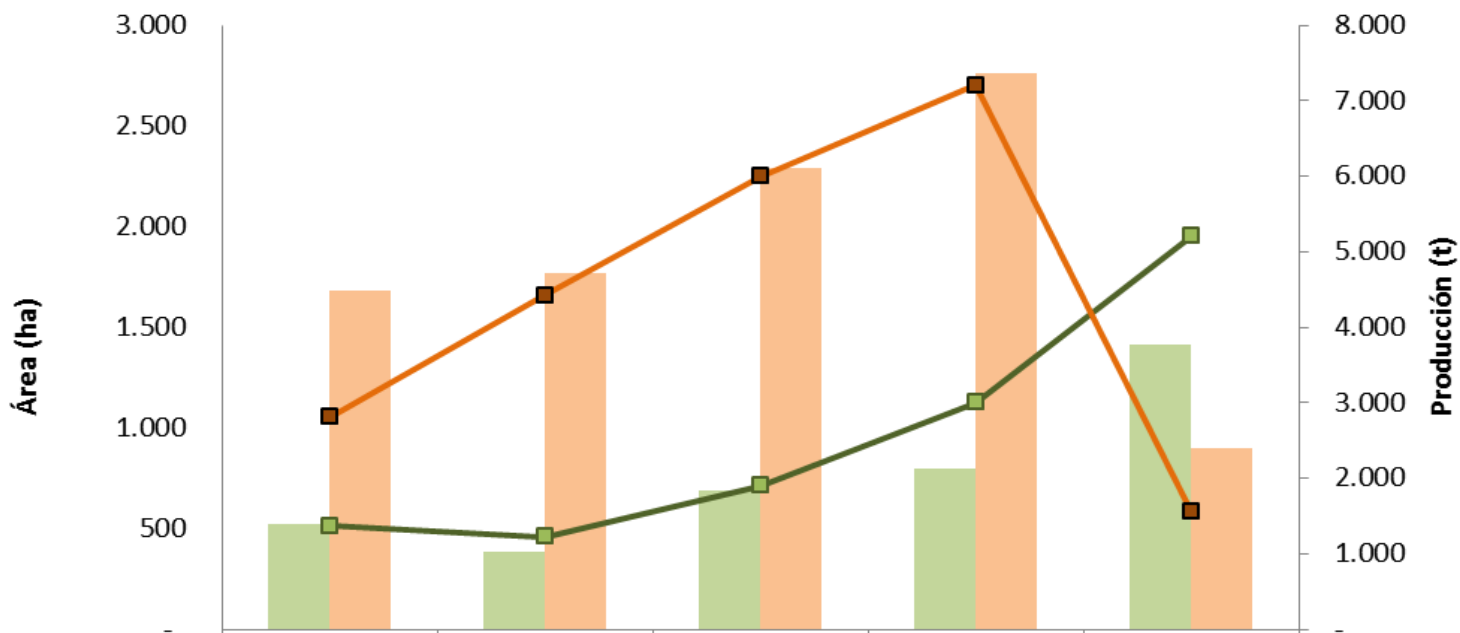

	2010	2011	2012	2013	2014
Área cosechada (ha) Sem A	520	385	691	800	1.417
Área cosechada (ha) Sem B	1.680	1.772	2.293	2.761	903
Producción(t) Sem A	1.375	1.229	1.900	3.001	5.204
Producción(t) Sem B	2.813	4.425	5.994	7.203	1.568

Distribución del área sembrada de haba año 2014

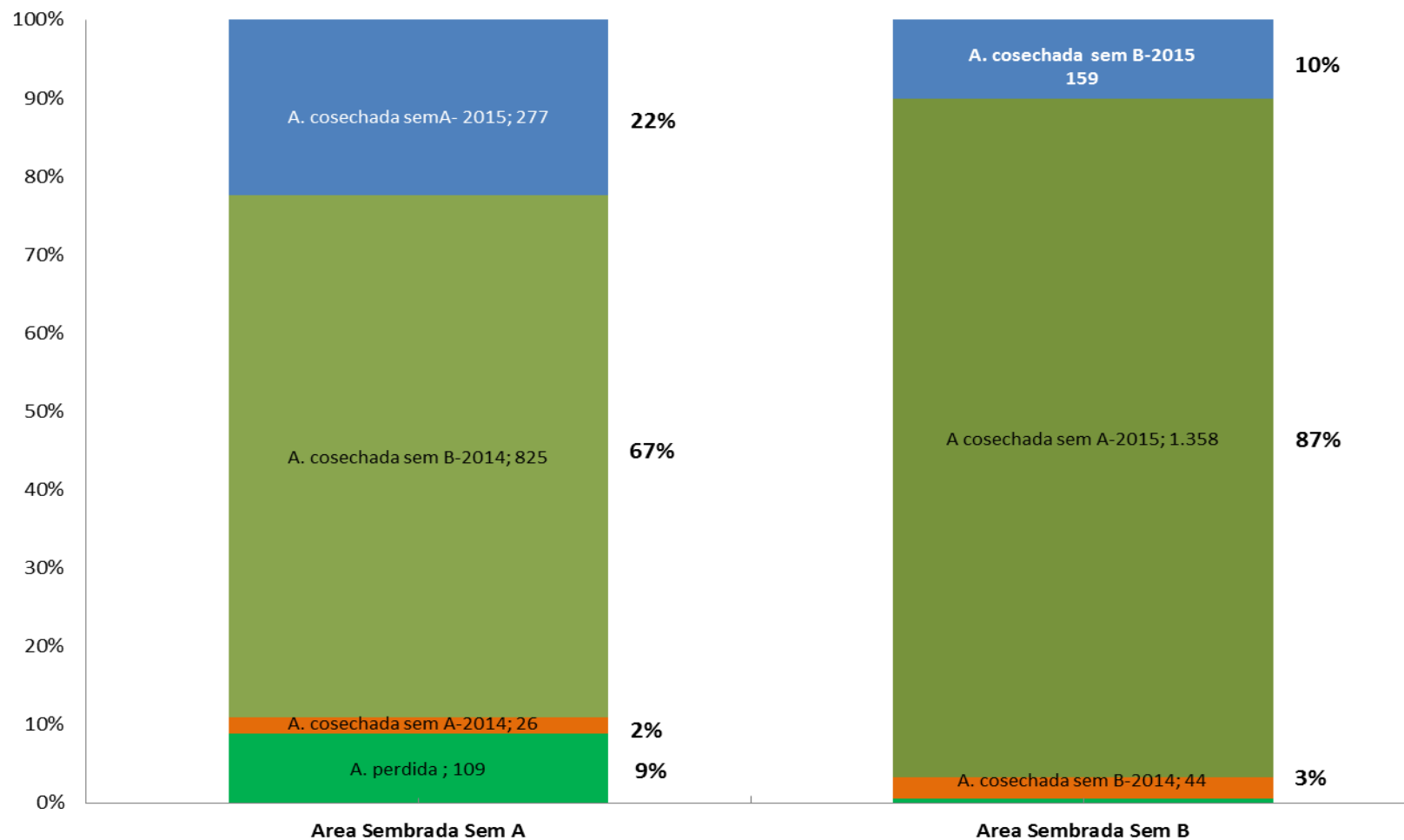

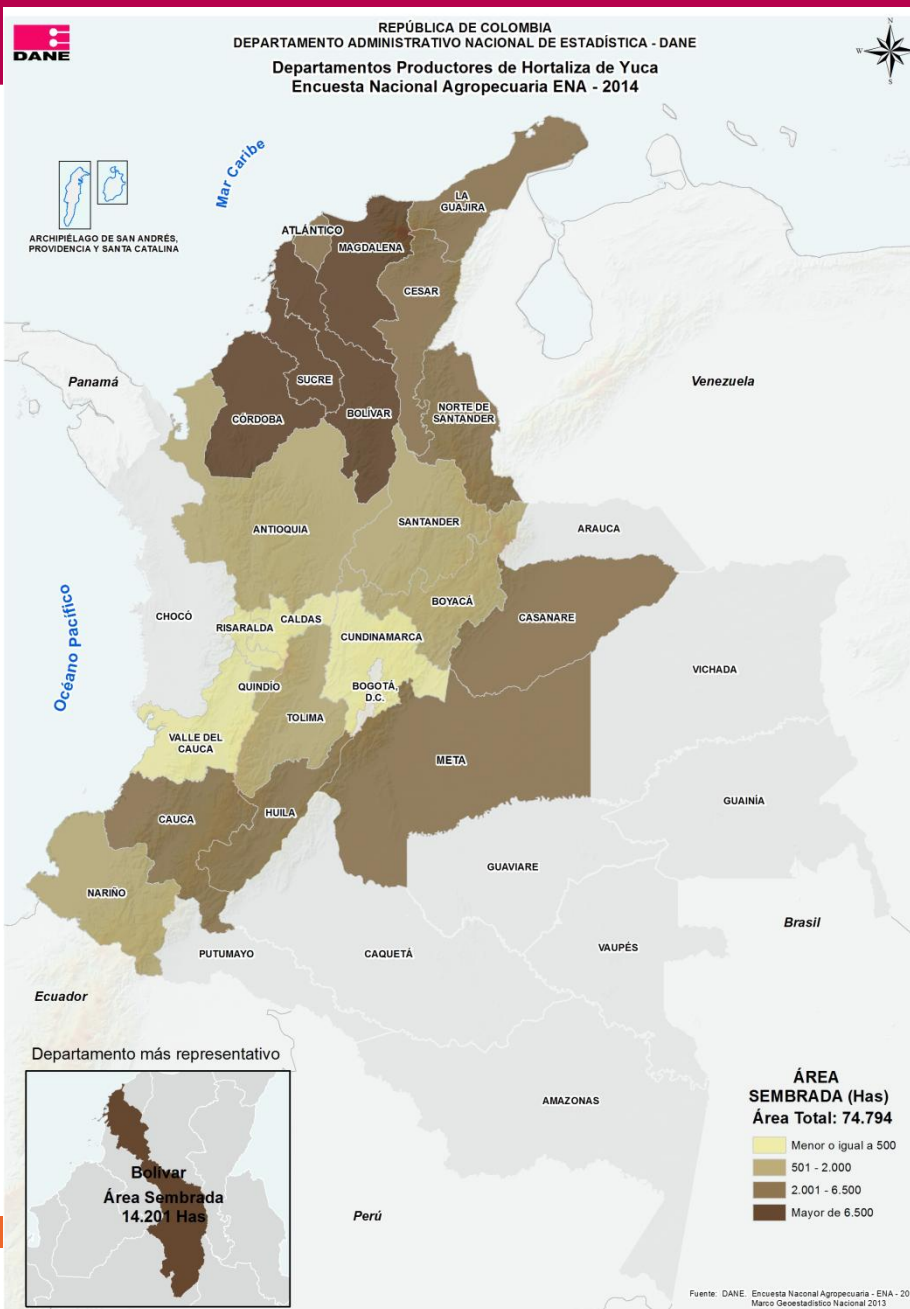

Área cosechada y producción -Semestre A y B Año 2010-2014

Cultivo	Año		Area sembrada (ha)			Area cosechada (ha)			Producción (t)			Rendimiento (t/ha)		
			Semestre	Semestre	Total	Semestre	Semestre	Total	Semestre	Semestre	Total	Semestre	Semestre	
			A	B		A	B		A	B		A	B	
Yuca	2010	Hectáreas	73.272	15.578	88.850	8.793	18.533	27.326	93.885	205.295	299.180	10,7	11,1	
		Cve	8,5	15,8		39,1	17,0		32,5	104,4		32,5	104,4	
	2011	Hectáreas	51.402	15.280	66.682	14.196	19.612	33.808	202.329	254.344	456.674	14,3	13,0	
		Cve	8,6	14,7		16,3	12,0		11,0	9,2		11,0	9,2	
	2012	Hectáreas	57.731	22.637	80.368	15.184	24.097	39.281	160.438	264.834	425.273	10,6	11,0	
		Cve	7,4	11,7		12,9	10,7		9,0	6,1		9,0	6,1	
	2013	Hectáreas	64.661	21.415	86.076	21.287	24.974	46.261	228.531	297.820	526.350	10,7	11,9	
		Cve	10,2	13,1		14,2	18,6		11,2	13,8		11,2	13,8	
	2014	Hectáreas	48.467	26.327	74.794	32.365	9.232	41.596	403.500	113.989	517.489	12,47	12,35	
		Cve	13,83	12,62		10,70	18,07		16,92	30,09		8,19	18,32	
	Variación porcentual 2014/2013			-25%	23%	-13%	52%	-63%	-10%	77%	-62%	-2%	16%	4%

Fuente: DANE - ENA 2010-2014

Área sembrada, cosechada y producción- semestre A-B Año 2010-2014

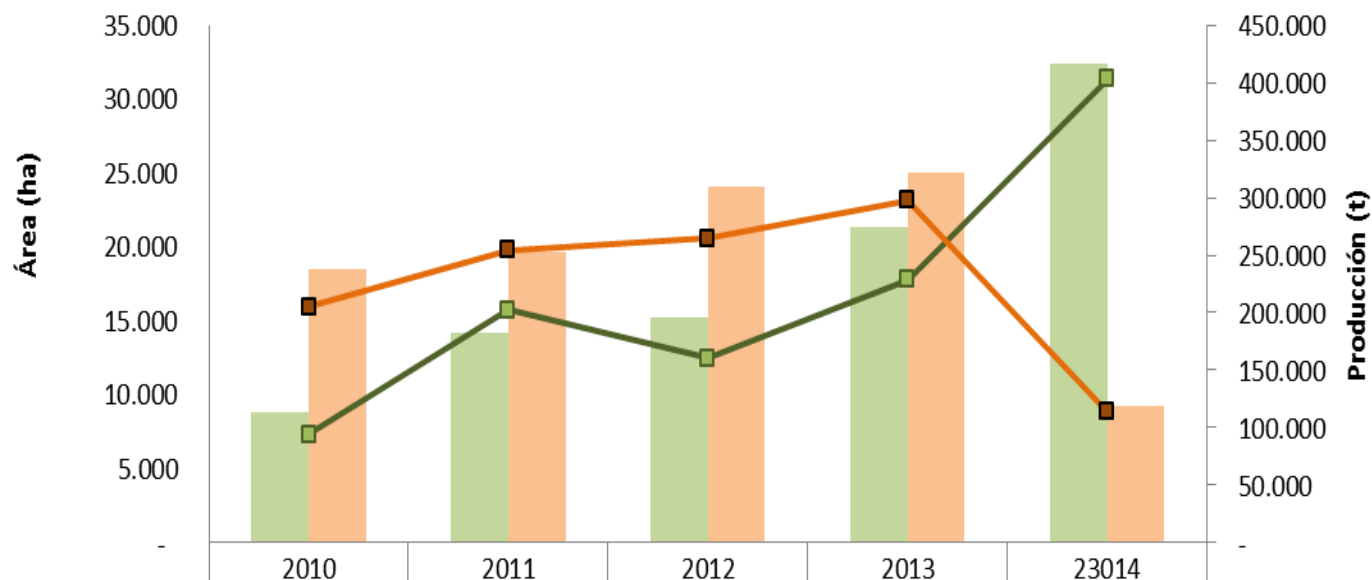

■ Área cosechada (ha) Sem A	8.793	14.196	15.184	21.287	32.365
■ Área cosechada (ha) Sem B	18.533	19.612	24.097	24.974	9.232
■ Producción (t) Sem A	93.885	202.329	160.438	228.531	403.500
■ Producción (t) Sem B	205.295	254.344	264.834	297.820	113.989

Distribución del área sembrada de yuca año 2014

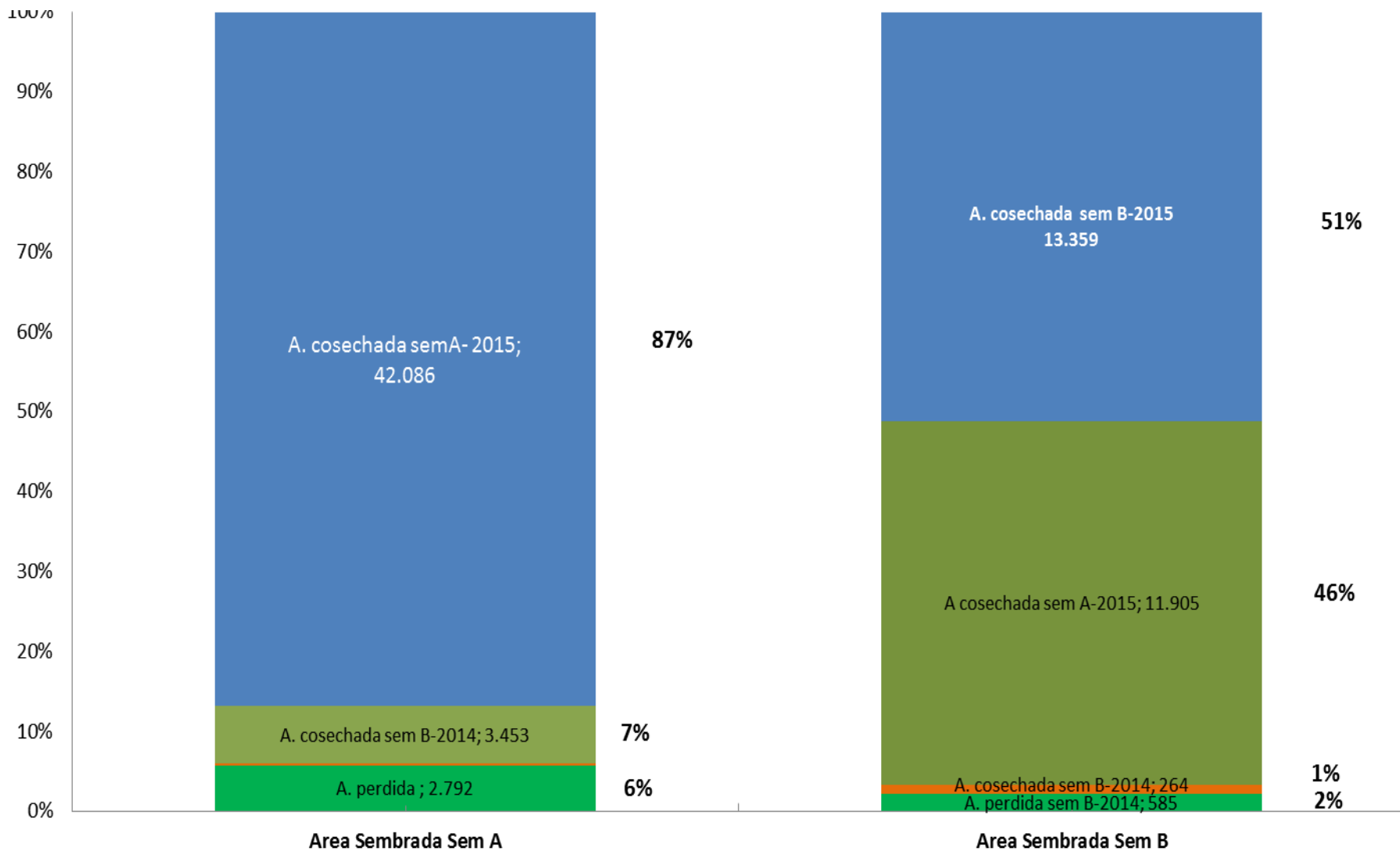

TABACO

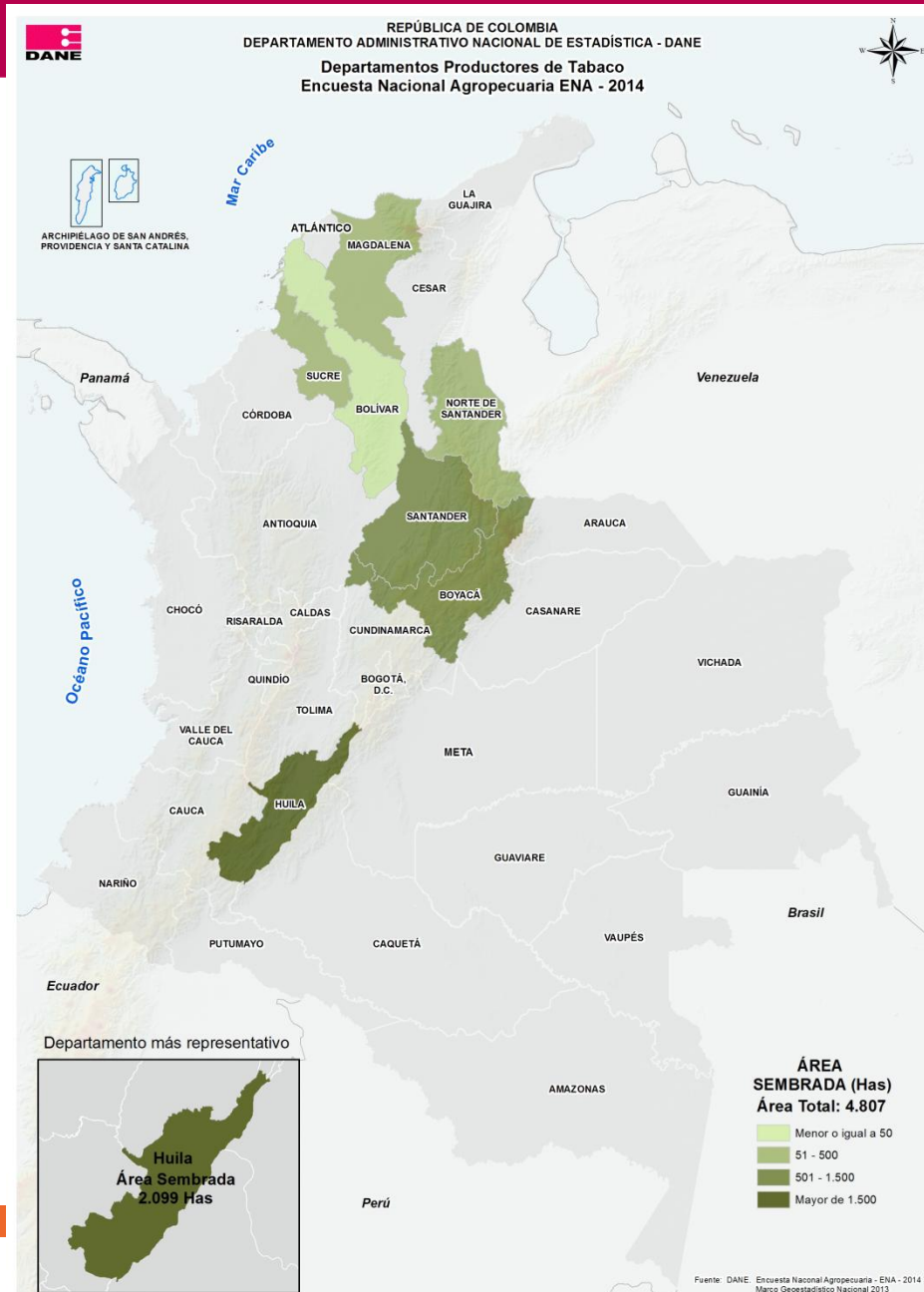

Área sembrada, cosechada y producción- semestre A-B Año 2010-2014

Cultivo	Año	Area sembrada (ha)			Area cosechada (ha)			Producción (t)			Rendimiento (t/ha)		
		Semestre A	Semestre B	Total	Semestre A	Semestre B	Total	Semestre A	Semestre B	Total	Semestre A	Semestre B	
Tabaco	2010	Hectáreas	5.514	2.855	8.369	52	5.273	5.325	91	10.703	10.794	1,8	2,0
		Cve	15,9	23,9		68,9	17,8		20,1	23,6		20,1	23,6
	2011	Hectáreas	4.450	2.394	6.844	981	4.951	5.932	2.258	9.141	11.399	2,3	1,8
		Cve	20,1	23,2		36,6	20,9		13,1	12,9		13,1	12,9
	2012	Hectáreas	5.615	2.937	8.553	763	6.374	7.136	1.902	12.332	14.234	2,5	1,9
		Cve	28,6	30,5		62,3	25,8		9,5	12,5		9,5	12,5
	2013	Hectáreas	8.782	2.197	10.979	845	7.151	7.996	1.906	14.118	16.024	2,3	2,0
		Cve	40,4	30,4		45,1	37,7		9,5	9,9		9,5	10,0
	2014	Hectáreas	3.479	1.328	4.807	2.105	3.522	5.628	5.170	10.944	16.114	2,5	3,1
		Cve	27,19	45,70		44,05	32,66		44,08	47,58		14,2	22,6
	Variación porcentual 2014/2013		-60%	-40%	-56%	149%	-51%	-30%	171%	-22%	1%	9%	57%

Fuente: DANE - ENA 2010-2014

Área sembrada, cosechada y producción- semestre A-B Año 2010-2014

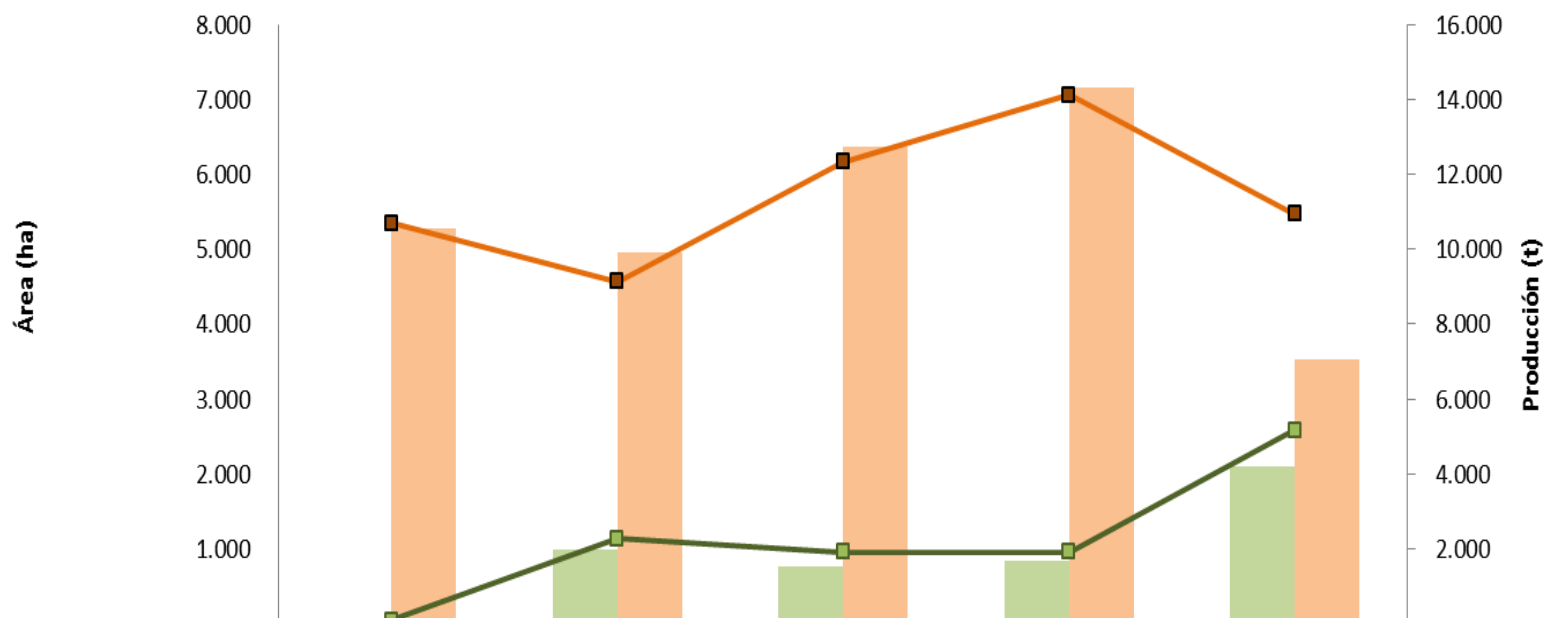

	2010	2011	2012	2013	2014
Area cosechada (ha) Sem A	52	981	763	845	2.105
Area cosechada (ha) Sem B	5.273	4.951	6.374	7.151	3.522
Producción (t) Sem A	91	2.258	1.902	1.906	5.170
Producción (t) Sem B	10.703	9.141	12.332	14.118	10.944

Distribución del área sembrada de tabaco año 2014

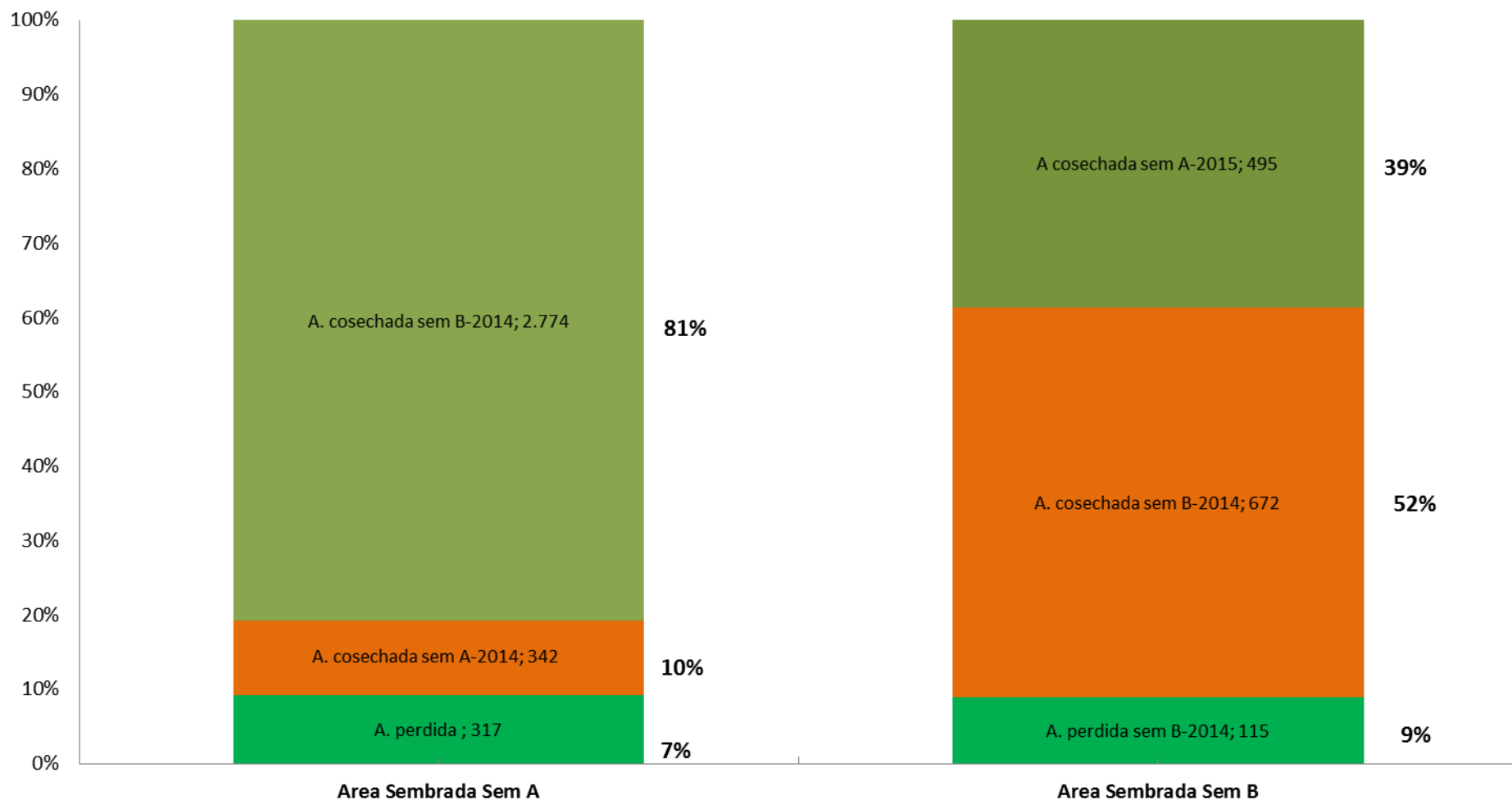

Cultivos Transitorios

Canasta cereales

- Maíz Amarillo
- Maíz Blanco
- Fríjol
- Canasta de otros cultivos de cereales



DANE
Para tomar decisiones



MAIZ AMARILLO

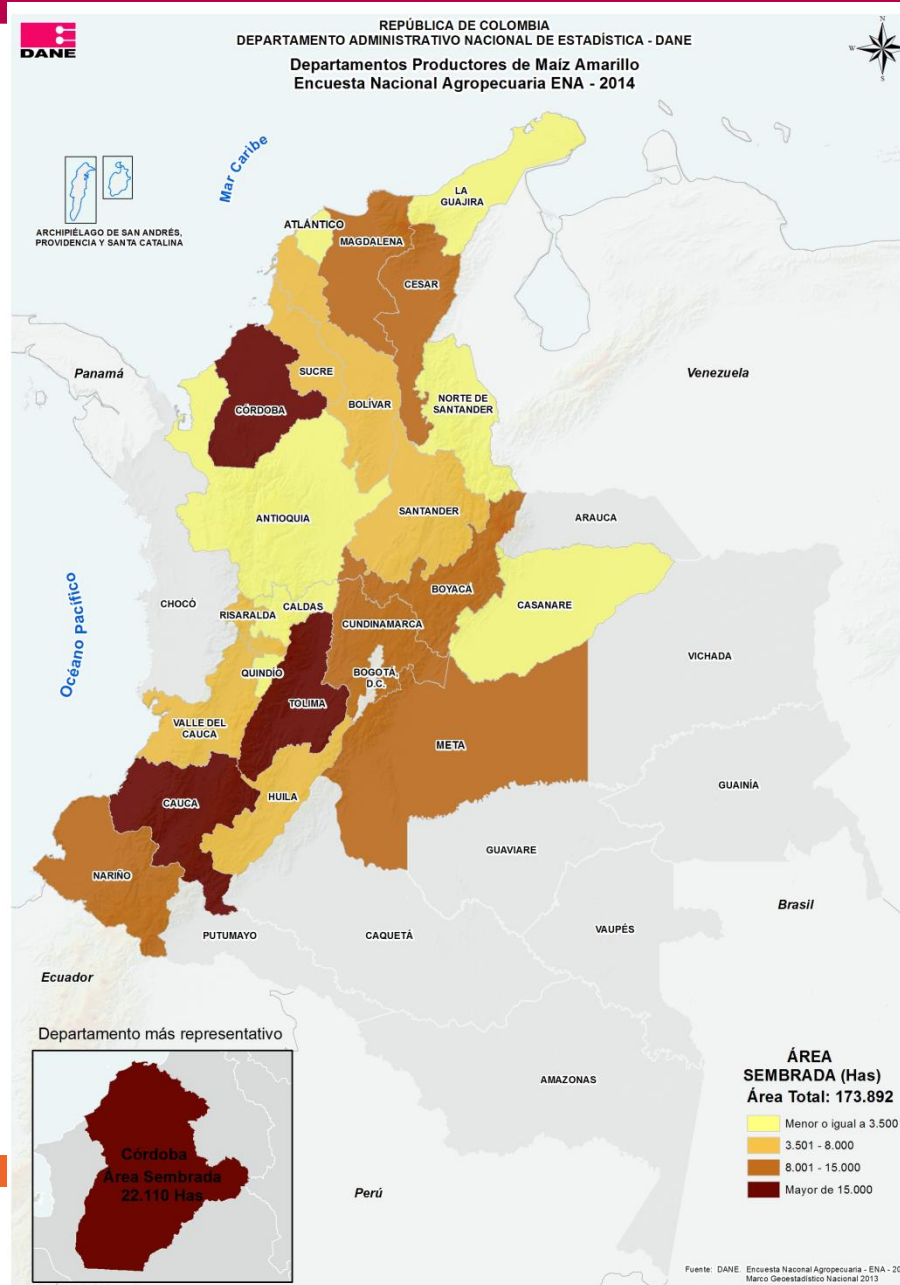

Área sembrada, cosechada y producción- semestre A-B Año 2010-2014

Cultivo	Año	Area sembrada (ha)			Area cosechada (ha)			Producción (t)			Rendimiento (t/ha)			
		Semestre	Semestre	Total	Semestre	Semestre	Total	Semestre	Semestre	Total	Semestre	Semestre		
		A	B		A	B		A	B		A	B		
Maíz amarillo ¹	2010	Hectáreas	103.898	114.519	218.417	21.834	81.284	103.118	47.036	234.319	281.355	2,2	2,9	
		Cve	7,4	8,0		14,9	7,5		35,1	101,4		35,1	101,4	
	2011	Hectáreas	88.158	104.851	193.009	23.799	90.047	113.846	203.988	788.273	992.261	8,6	8,8	
		Cve	6,6	7,9		14,1	6,6		8,0	5,8		8,0	5,8	
	2012	Hectáreas	93.494	118.473	211.967	29.743	101.578	131.321	91.454	264.124	355.578	3,1	2,6	
		Cve	7,0	6,7		13,9	7,5		8,0	7,7		8,0	7,7	
	2013	Hectáreas	94.019	126.849	220.868	44.949	82.444	127.393	151.284	276.801	428.085	3,4	3,4	
		Cve	6,1	7,8		14,8	8,4		8,3	7,3		8,3	7,3	
	2014	Hectáreas	71.031	102.861	173.892	71.005	79.222	150.226	234.346	129.643	363.989	3,30	1,64	
		Cve	9,40	8,57		8,31	9,75		12,03	15,19		5,00	8,42	
	Variación porcentual 2014/2013			-24%	-19%	-21%	58%	-4%	18%	55%	-53%	-15%	-2%	-51%

Fuente: DANE - ENA 2010-2014

¹Producción en grano seco



Área cosechada y producción Semestre A - B -Año 2010-2014

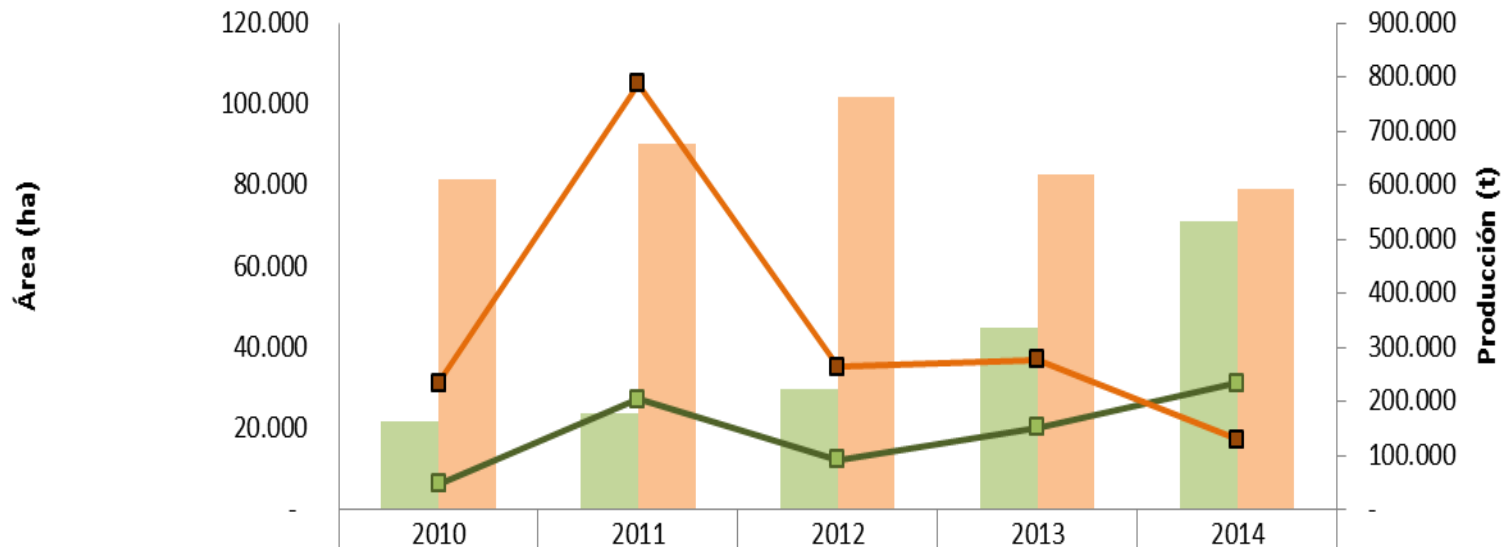

	2010	2011	2012	2013	2014
Área cosechada (ha) Sem A	21.834	23.799	29.743	44.949	71.005
Área cosechada (ha) Sem B	81.284	90.047	101.578	82.444	79.222
Producción (t) Sem A	47.036	203.988	91.454	151.284	234.346
Producción (t) Sem B	234.319	788.273	264.124	276.801	129.643

Distribución del área sembrada de maíz amarillo año

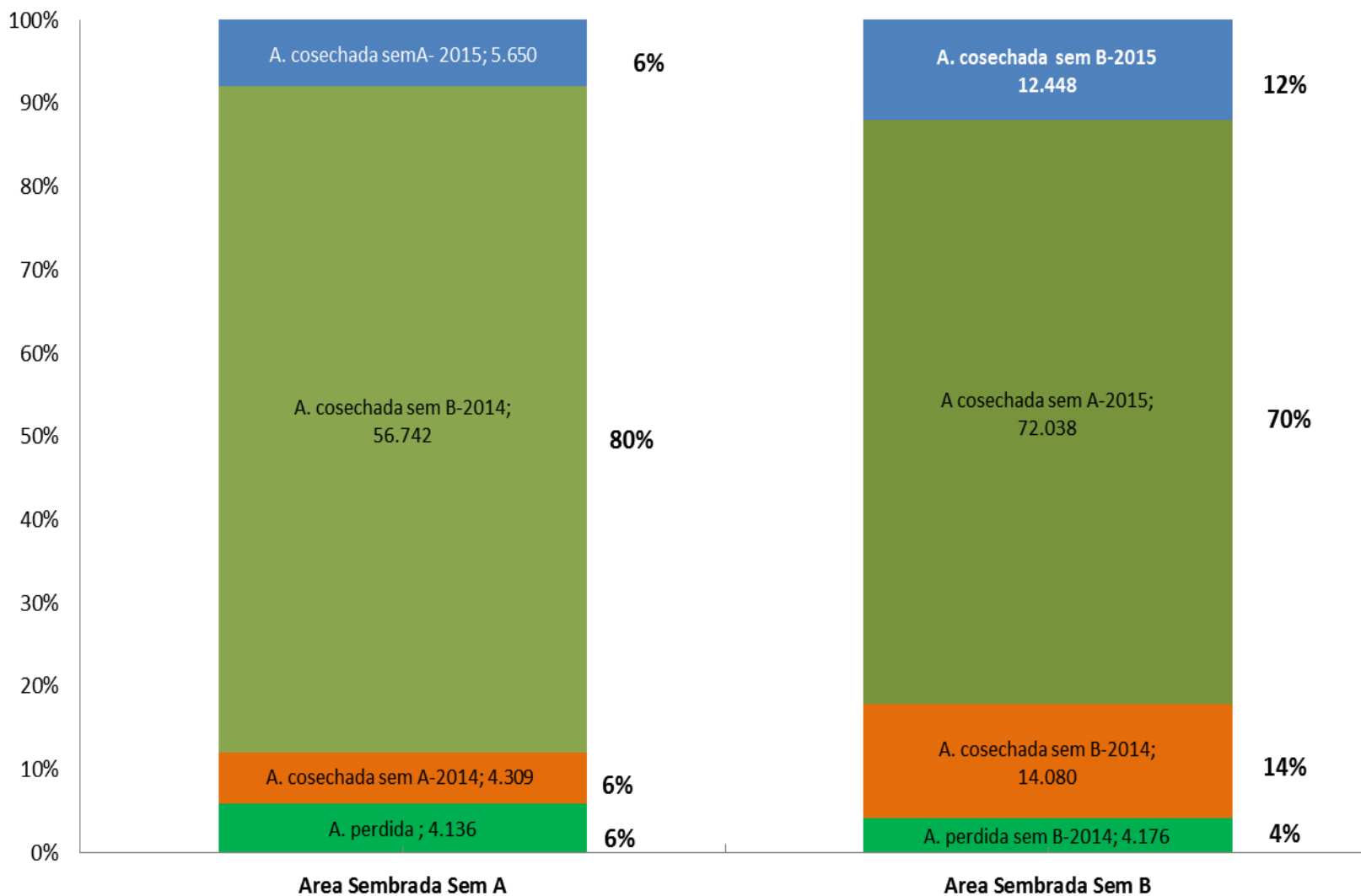

MAIZ BLANCO

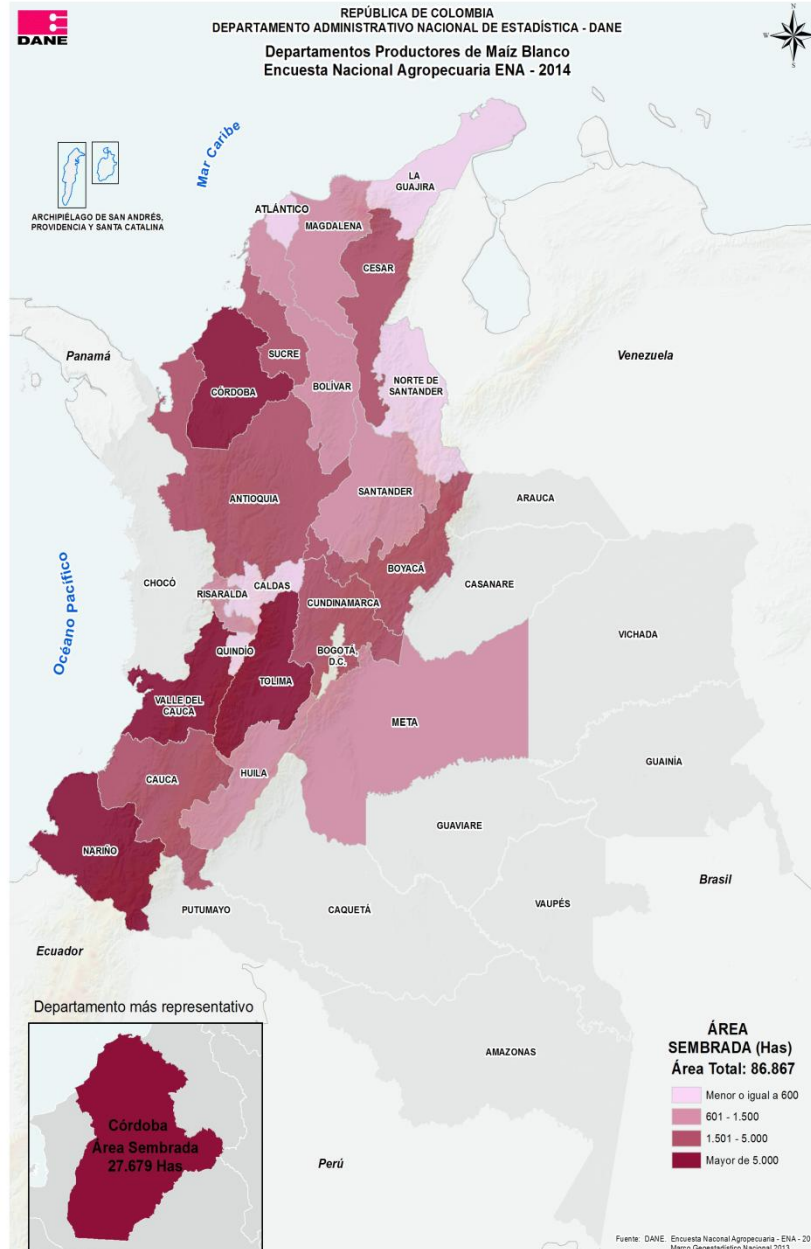

Área sembrada, cosechada y producción- semestre A-B Año 2010-2014

Cultivo	Año		Área sembrada (ha)			Área cosechada (ha)			Producción (t)			Rendimiento (t/ha)		
			Semestre A	Semestre B	Total	Semestre A	Semestre B	Total	Semestre A	Semestre B	Total	Semestre A	Semestre B	
Maíz blanco ¹	2010	Hectáreas	35.405	51.900	87.305	10.545	32.552	43.097	20.109	83.477	103.586	1,9	2,6	
		Cve	10,5	13,5		29,1	11,0		39,4	91,0		39,4	91,0	
	2011	Hectáreas	54.478	63.058	117.536	15.430	52.719	68.149	133.907	676.165	810.072	8,7	12,8	
		Cve	9,9	13,1		16,3	8,7		8,4	5,2		8,4	5,2	
	2012	Hectáreas	83.336	72.881	156.217	42.269	76.308	118.577	149.139	278.814	427.953	3,5	3,7	
		Cve	15,5	16,3		27,9	15,7		14,4	5,2		14,4	5,2	
	2013	Hectáreas	50.579	53.210	103.790	37.683	57.155	94.838	140.911	236.742	377.653	3,7	4,1	
		Cve	10,9	17,5		19,2	15,6		10,9	5,5		10,9	5,5	
	2014	Hectáreas	46.721	40.147	86.867	33.347	47.047	80.393	115.466	59.630	175.096	3,46	1,27	
		Cve	14,82	12,76		16,16	15,81		17,20	15,84		7,62	6,36	
	Variación porcentual 2014/2013			-8%	-25%	-16%	-12%	-18%	-15%	-18%	-75%	-54%	-7%	-69%

Fuente: DANE - ENA 2010-2014

¹Producción en grano seco



Área cosechada y producción –Semestre A y B Año 2010-2014

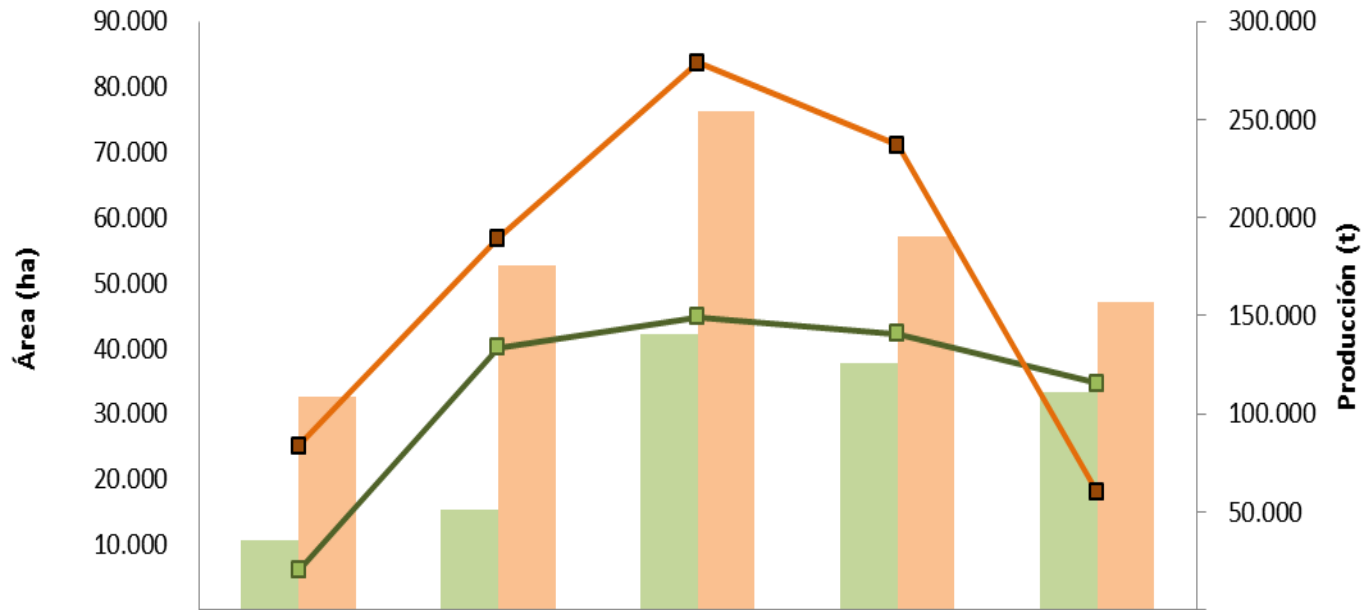

	2010	2011	2012	2013	2014
Área cosechada (ha) Sem A	10.545	15.430	42.269	37.683	33.347
Área cosechada (ha) Sem B	32.552	52.719	76.308	57.155	47.047
Producción (t) Sem A	20.109	133.907	149.139	140.911	115.466
Producción (t) Sem B	83.477	189.326	278.814	236.742	59.630

Distribución del área sembrada de maíz blanco año 2014

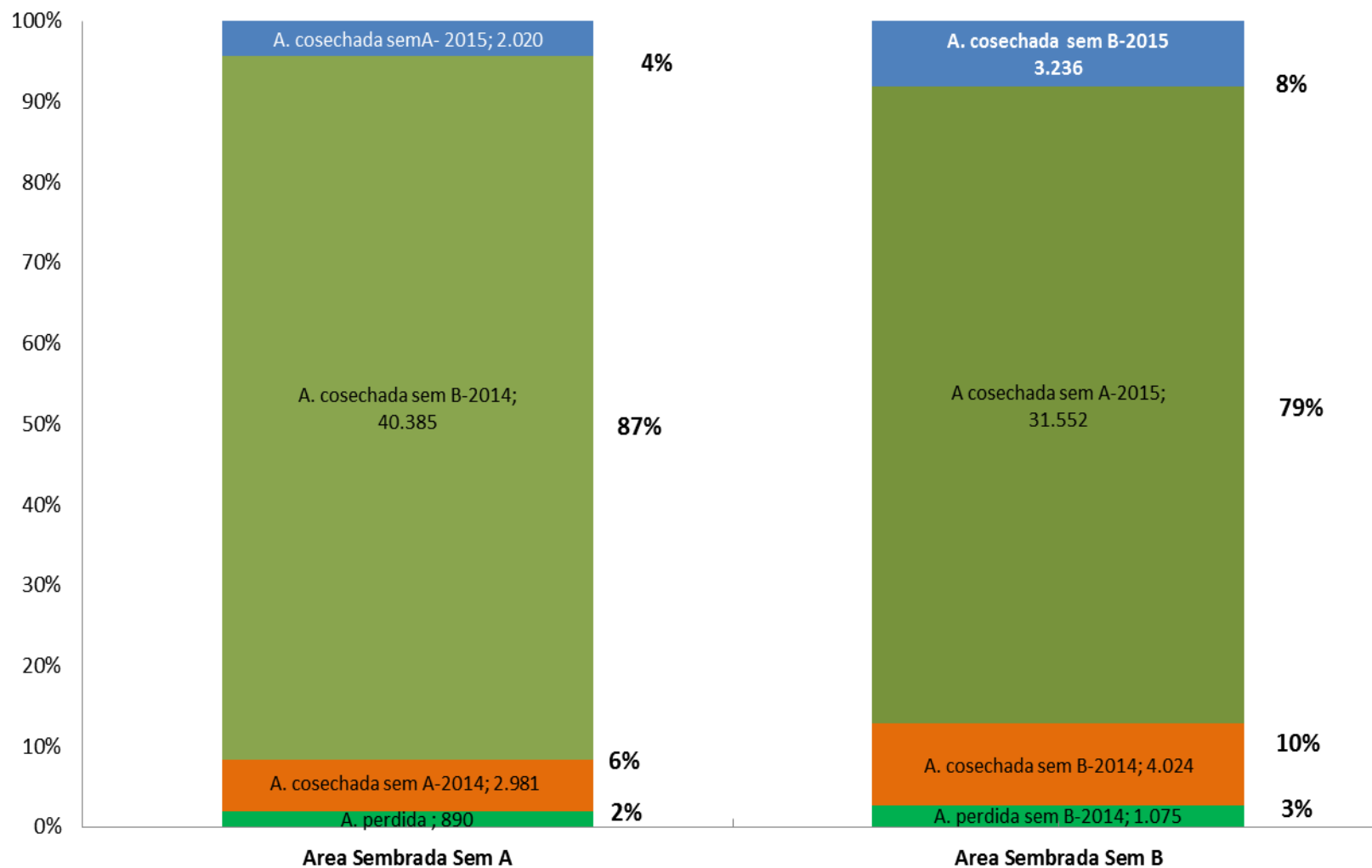

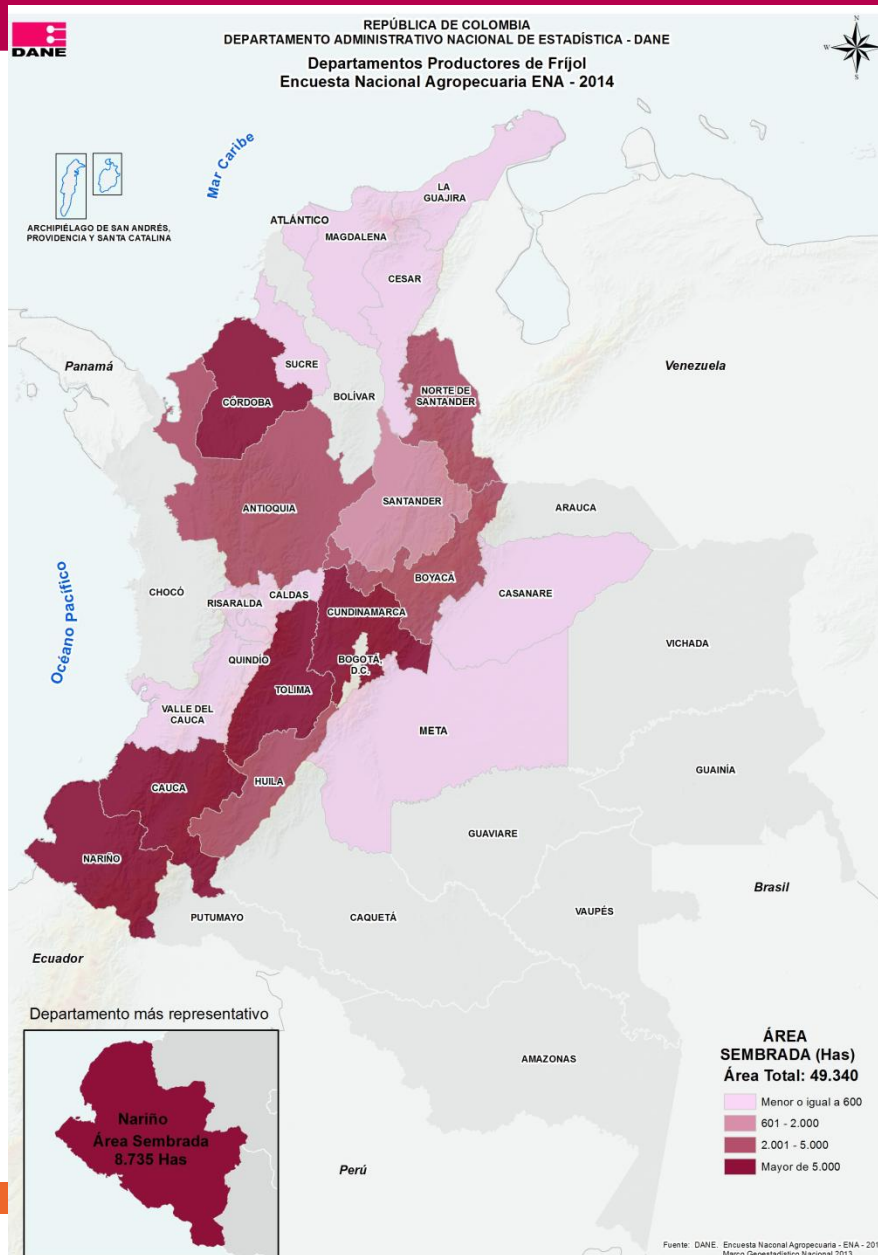

Área sembrada, cosechada y producción- semestre A y B

Año 2010-2014

Cultivo	Año	Área sembrada (ha)			Área cosechada (ha)			Producción (t)			Rendimiento (t/ha)		
		Semestre A	Semestre B	Total	Semestre A	Semestre B	Total	Semestre A	Semestre B	Total	Semestre A	Semestre B	
Fríjol ¹	2010	Hectáreas	25.399	30.842	56.241	9.395	18.483	27.878	24.332	35.577	59.909	2,6	1,9
		Cve	8,9	7,7		16,3	9,5		25,5	129,7		25,5	129,7
	2011	Hectáreas	23.127	36.693	59.820	9.643	24.389	34.032	30.309	77.611	107.920	3,1	3,2
		Cve	9,3	8,0		11,8	8,9		8,5	4,9		8,5	4,9
	2012	Hectáreas	27.443	39.499	66.942	11.331	28.491	39.822	24.241	71.564	95.806	2,1	2,5
		Cve	10,0	6,6		10,0	10,3		6,7	8,6		6,7	8,6
	2013	Hectáreas	40.939	49.931	90.871	15.190	29.531	44.722	32.797	82.826	115.623	2,2	2,8
		Cve	16,7	7,2		9,7	20,3		6,5	9,3		6,5	9,3
	2014	Hectáreas	16.653	32.686	49.340	32.391	16.949	49.340	98.664	25.210	123.874	3,05	1,49
		Cve	11,00	18,89		9,30	14,14		12,84	13,44		6,52	9,31
Variación porcentual 2014/2013		-59%	-35%	-46%	113%	-43%	10%	201%	-70%	7%	41%	-47%	

Fuente: DANE - ENA 2010-2014

¹Producción en grano seco

DANE
Para tomar decisiones

Área cosechada y producción -Semestre A y B Año 2010-2014

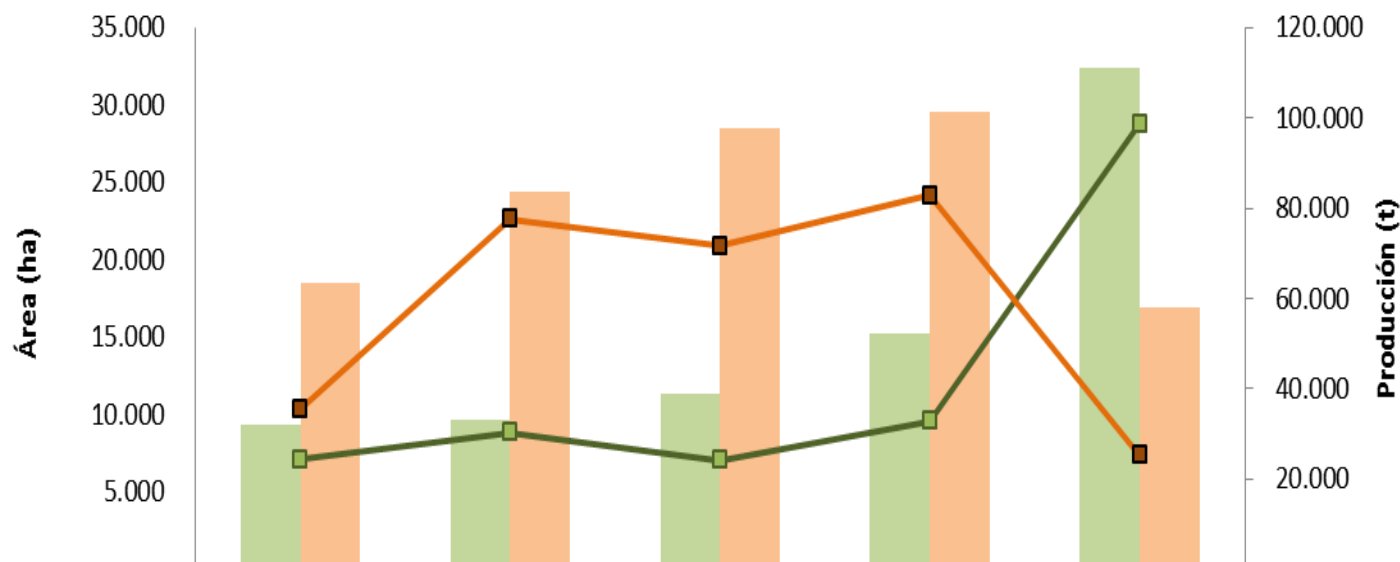

	2010	2011	2012	2013	2014
Área cosechada (ha) Sem A	9.395	9.643	11.331	15.190	32.391
Área cosechada (ha) Sem B	18.483	24.389	28.491	29.531	16.949
Producción (t) Sem A	24.332	30.309	24.241	32.797	98.664
Producción (t) Sem B	35.577	77.611	71.564	82.826	25.210

Distribución del área sembrada de frijol año 2014

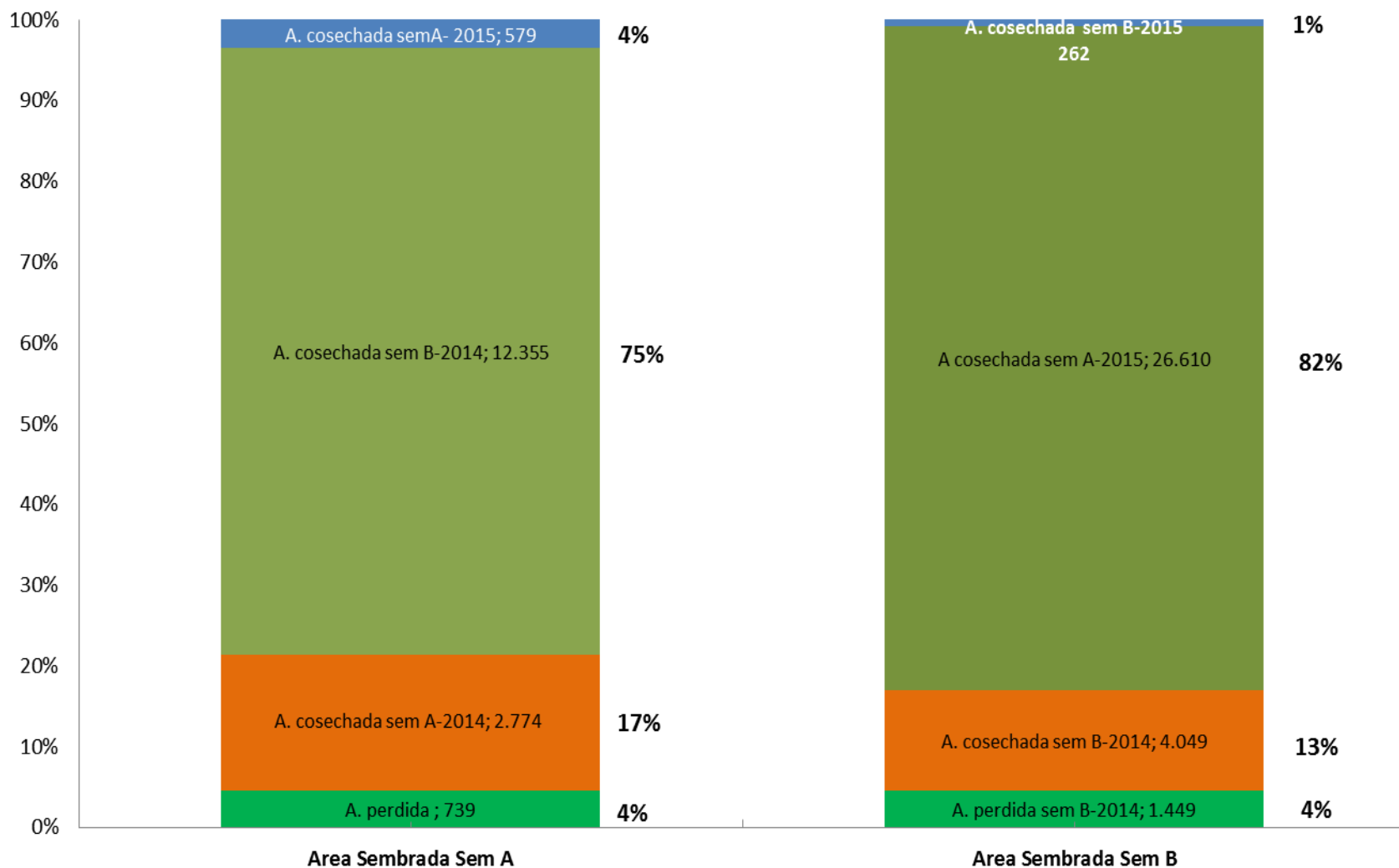

Demás cereales

Área sembrada, cosechada y producción- semestre A y B Año 2010-2014

Cultivo	Año		Area sembrada (ha)			Area cosechada (ha)			Producción (t)			Rendimiento (t/ha)		
			Semestre	Semestre	Total	Semestre	Semestre	Total	Semestre	Semestre	Total	Semestre	Semestre	
			A	B		A	B		A	B		A	B	
Demás cereales	2013	Hectáreas	11.776	29.247	41.022	19.703	13.658	33.361	49912	49912	99.825	2,5	2,0	
		Cve	15,2	19,1		31,0	26,8		7,8	7,8		7,8	4,9	
	2014	Hectáreas	9.342	48.398	57.740	19.790	38.357	58.147	43.583	125.245	168.828	2,2	3,3	
		Cve	17,8	64,3		20,2	80,6		20,5	86,4		6,2	6,0	
	Variación porcentual 2014/2013			-21%	65%	41%	0,4%	181%	74%	-13%	151%	69%	-13%	61%

Fuente: DANE - ENA 2010-2014

Demás cereales: Trigo, Cebada, Sorgo, Soya, Arroz manual



DANE
Para tomar decisiones



Cultivos Permanentes

Día de la entrevista

Canasta cultivos permanentes

- **Café**
- **Cacao**
- **Plátano**
- **Banano de consumo interno**
- **Caña panelera**
- **Mango**
- **Naranja**



DANE
Para tomar decisiones



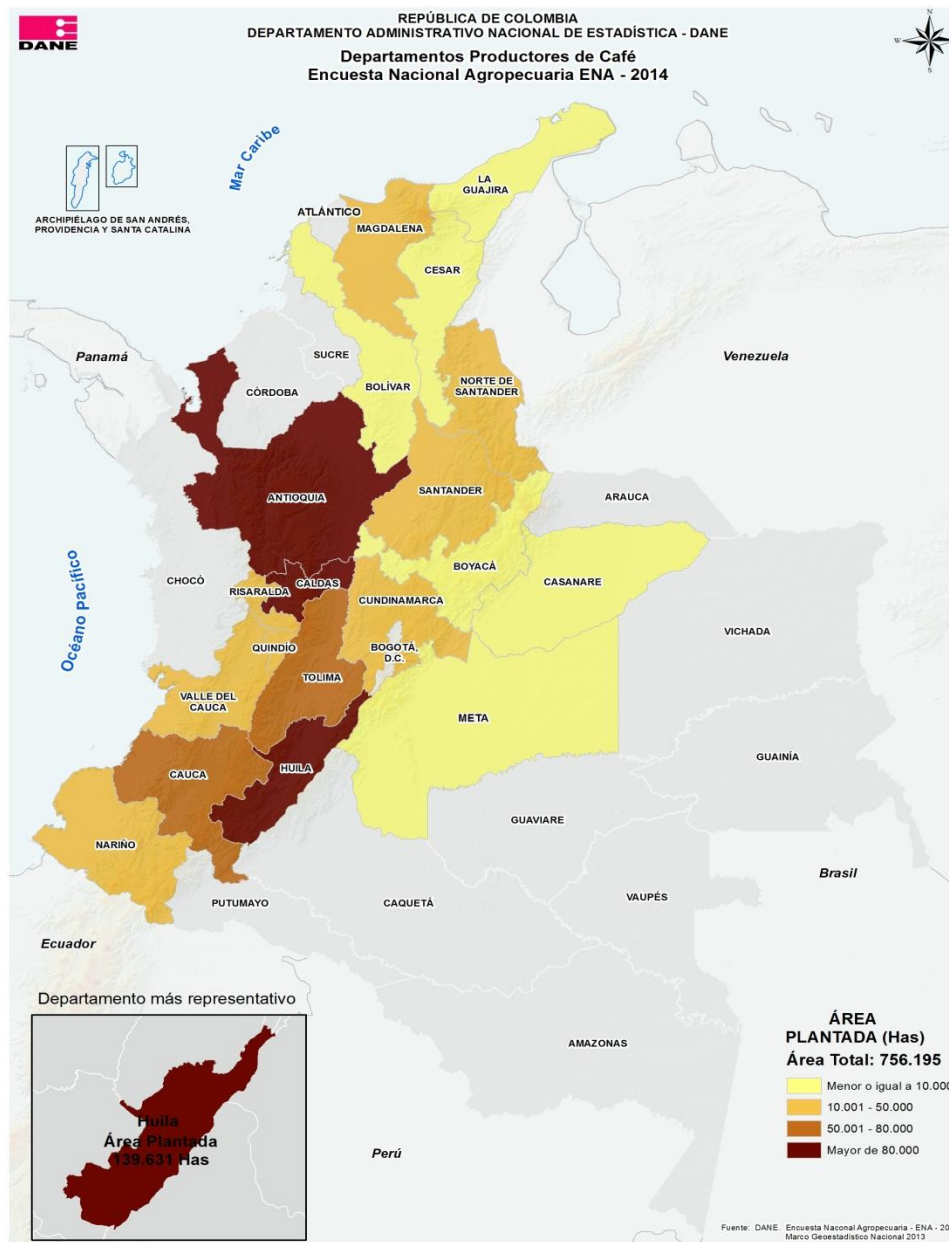

Área sembrada, edad productiva y producción- Año 2010-2014

Cultivo	Año	Área plantada (ha)	Área en edad productiva (ha)	Producción (t)	Rendimiento (t/ha)	
Café*	2010	Hectáreas	648.354	512.620	324.998	0,6
		Cve	3,8	3,9	10,8	10,8
	2011	Hectáreas	672.679	355.042	396.865	1,1
		Cve	3,6	4,5	6,8	6,8
	2012	Hectáreas	722.110	440.472	509.858	1,2
		Cve	3,3	3,8	3,6	3,6
	2013	Hectáreas	728.531	559.478	845.578	1,5
		Cve	4,2	4,2	3,2	3,2
	2014	Hectáreas	756.195	651.319	1.035.560	1,6
		Cve	3,3	3,4	5,4	3,7
	Variación porcentual 2014/2013		3,8%	16,4%	22,5%	5,2%

Fuente: DANE- ENA 2010- 2014

* Producción en pergamino

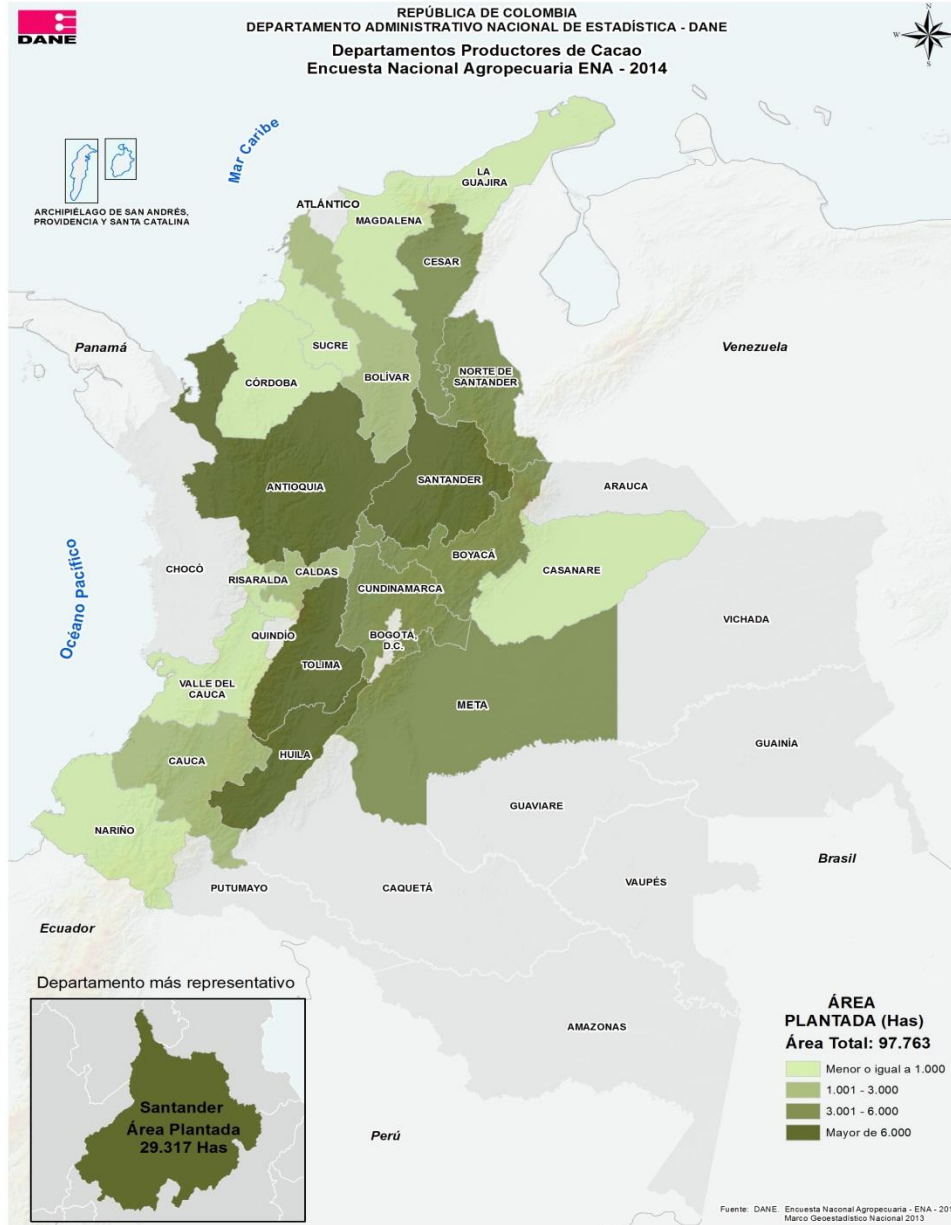

Área sembrada, edad productiva y producción- Año 2010-2014

Cultivo	Año	Área plantada (ha)	Área en edad productiva (ha)	Producción (t)	Rendimiento (t/ha)	
Cacao**	2010	Hectáreas	74.268	59.196	33.513	0,6
		Cve	13,3	15,8	2,1	2,1
	2011	Hectáreas	107.021	63.680	34.929	0,5
		Cve	15,7	21,4	38,1	38,1
	2012	Hectáreas	95.307	65.058	38.937	0,6
		Cve	13,6	12,9	21,8	21,8
	2013	Hectáreas	96.789	79.035	72.956	0,9
		Cve	13,7	17,1	17,0	17,1
	2014	Hectáreas	93.763	72.877	53.420	0,7
		Cve	11,4	11,1	18,9	11,9
	Variación porcentual 2014/2013		-3,1%	-7,8%	-26,8%	-15,7%

Fuente: DANE- ENA 2010- 2014

**Producción en grano húmedo

PLATANO

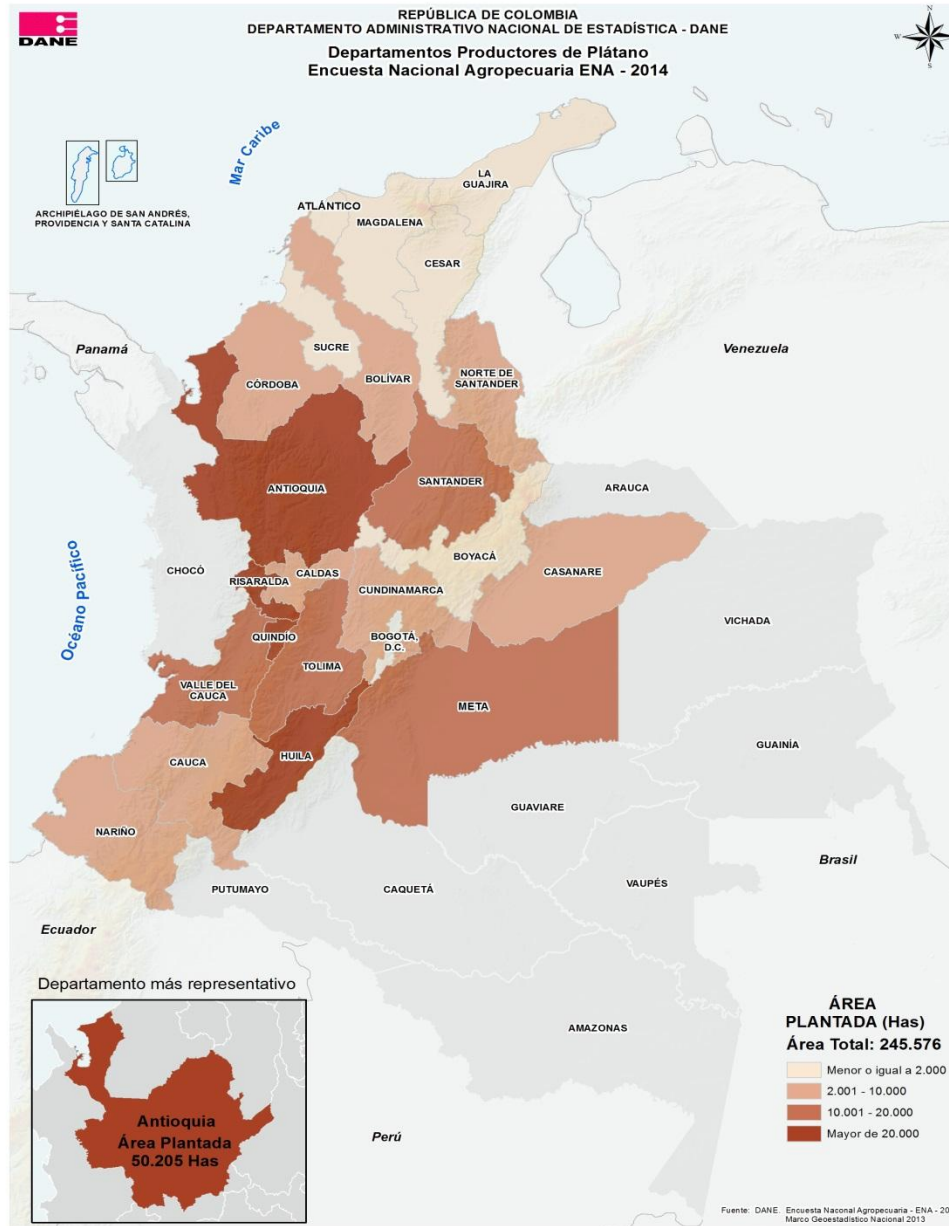

Área sembrada, edad productiva y producción- Año 2010-2014

Cultivo	Año		Área plantada (ha)	Área en edad productiva(ha)	Producción(t)	Rendimiento (t/ha)	
Plátano	2010	Hectáreas	207.773	166.950	1.664.733	10,0	
		Cve	11,8	13,4	63,0	63,0	
	2011	Hectáreas	194.249	68.059	679.655	10,0	
		Cve	12,2	14,1	11,8	11,8	
	2012	Hectáreas	209.931	145.881	1.568.316	10,8	
		Cve	10,8	14,8	9,7	9,7	
	2013	Hectáreas	197.144	155.104	1.066.922	6,9	
		Cve	7,8	8,6	6,6	6,6	
	2014	Hectáreas	245.576	180.622	906.752	5,9	
		Cve	4,9	4,7	6,3	4,5	
	Variación porcentual 2014/2013			24,6%	16,5%	-15,0%	-14,8%

Fuente: DANE- ENA 2010- 2014



BANANO DE CONSUMO INTERNO

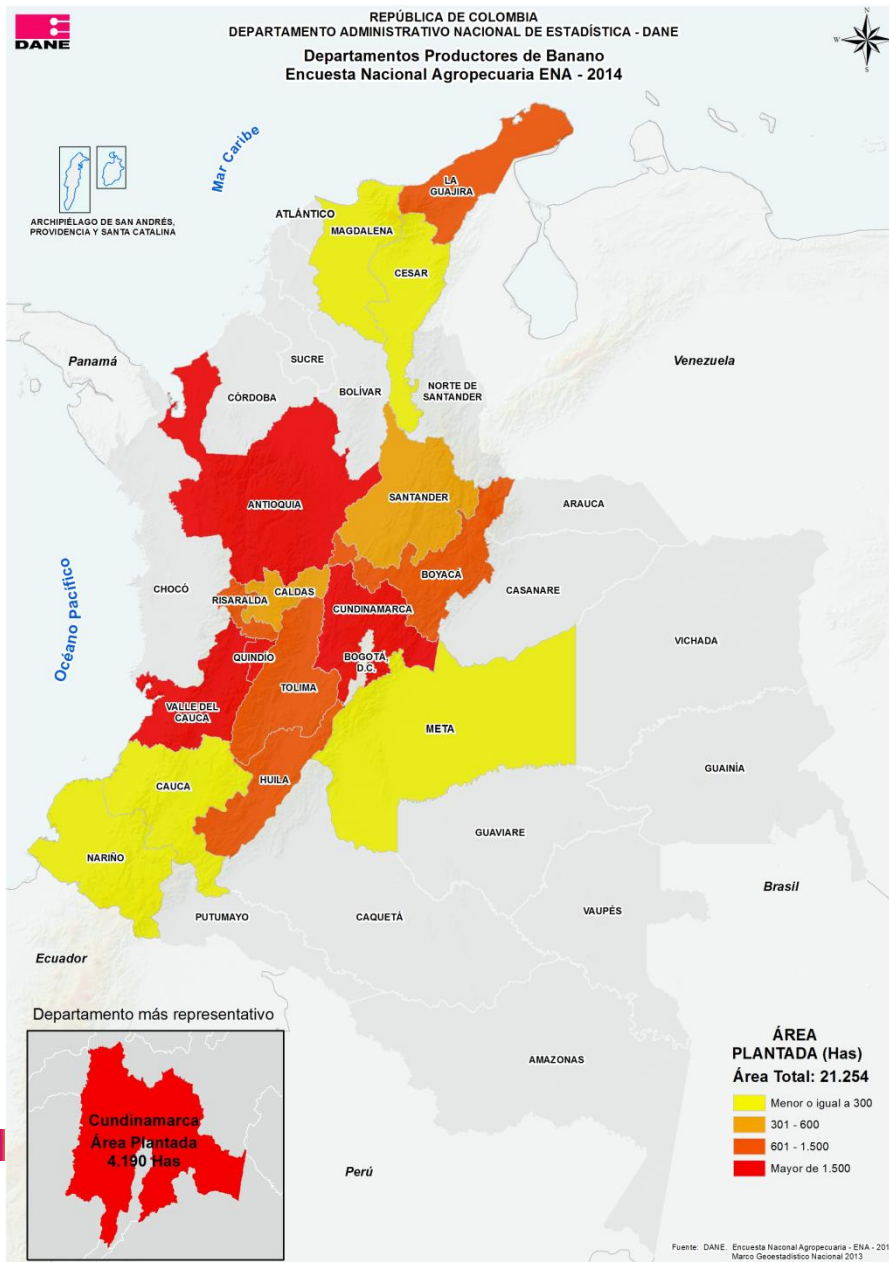

DANE
Para tomar decisiones



BANANO DE CONSUMO INTERNO

Área sembrada, edad productiva y producción- Año 2010-2014

Cultivo	Año		Área plantada (ha)	Área en edad productiva(ha)	Producción(t)	Rendimiento (t/ha)	
Banano de consumo interno	2010	Hectáreas	25.524	21.671	210.589	9,7	
		Cve	23,0	26,3	96,4	96,4	
	2011	Hectáreas	12.531	5.527	142.388	25,8	
		Cve	17,7	30,5	29,2	29,2	
	2012	Hectáreas	14.558	10.582	130.260	12,3	
		Cve	13,8	15,6	14,0	14,0	
	2013	Hectáreas	20.365	12.716	106.460	8,4	
		Cve	21,2	19,9	13,7	13,7	
	2014	Hectáreas	21.254	17.319	162.073	9,4	
		Cve	14,3	16,0	23,5	12,3	
	Variación porcentual 2014/2013			4,4%	36,2%	52,2%	11,8%

Fuente: DANE- ENA 2010- 2014



CAÑA PANELERA

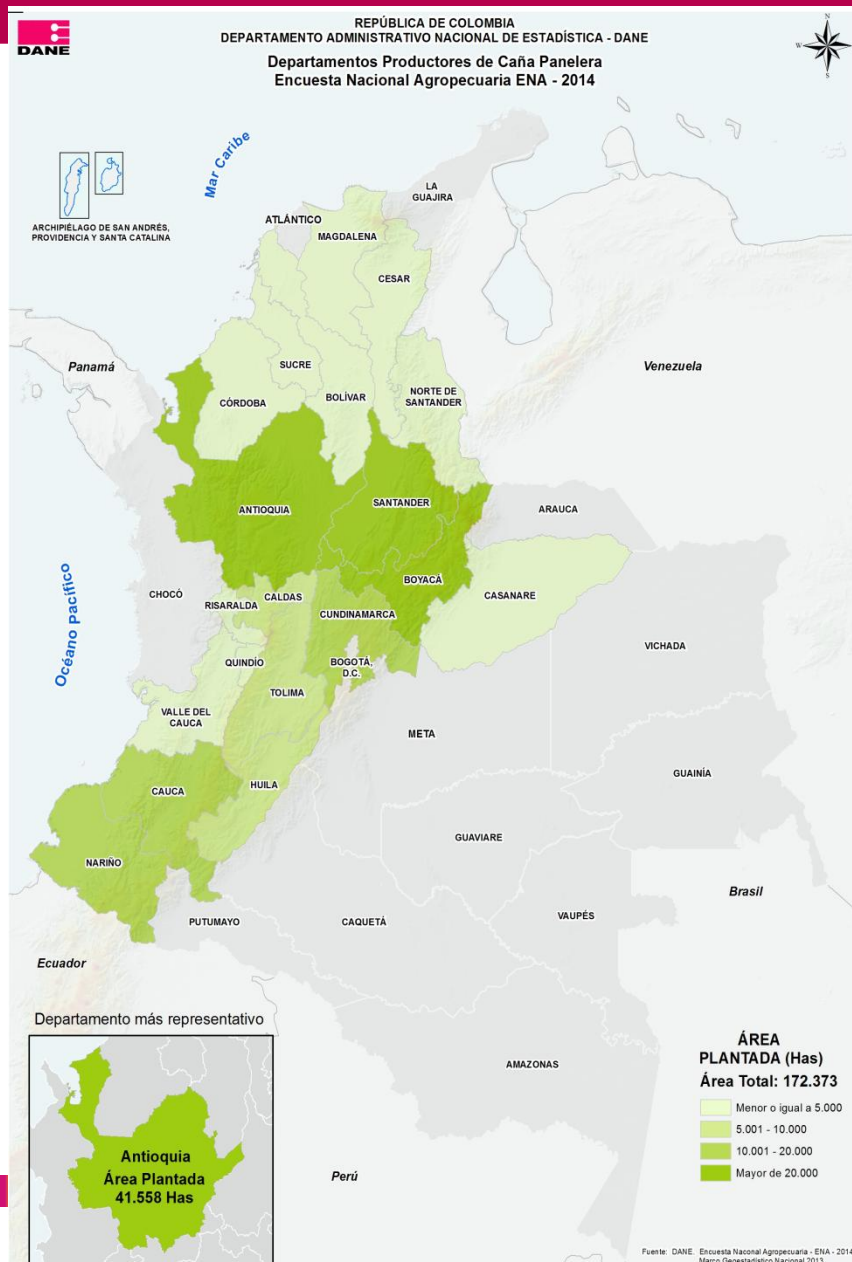

Área sembrada, edad productiva y producción-Año 2010-2014

Cultivo	Año		Área plantada (ha)	Área en edad productiva(ha)	Producción(t)	Rendimiento (t/ha)	
Caña panelera ***	2010	Hectáreas	179.802	158.456	722.611	4,6	
		Cve	8,4	9,2	1,0	1,0	
	2011	Hectáreas	168.369	102.331	735.271	7,2	
		Cve	7,2	7,8	9,5	9,5	
	2012	Hectáreas	184.075	144.227	1.097.285	7,6	
		Cve	8,1	9,5	11,3	11,3	
	2013	Hectáreas	171.203	141.841	1.120.380	7,9	
		Cve	7,6	8,4	9,3	9,3	
	2014	Hectáreas	172.373	134.374	1.312.122	9,8	
		Cve	6,2	6,7	10,0	6,1	
	Variación porcentual 2014/2013			0,7%	-5,3%	17,1%	23,6%

Fuente: DANE- ENA 2010- 2014

*** Producción en panela

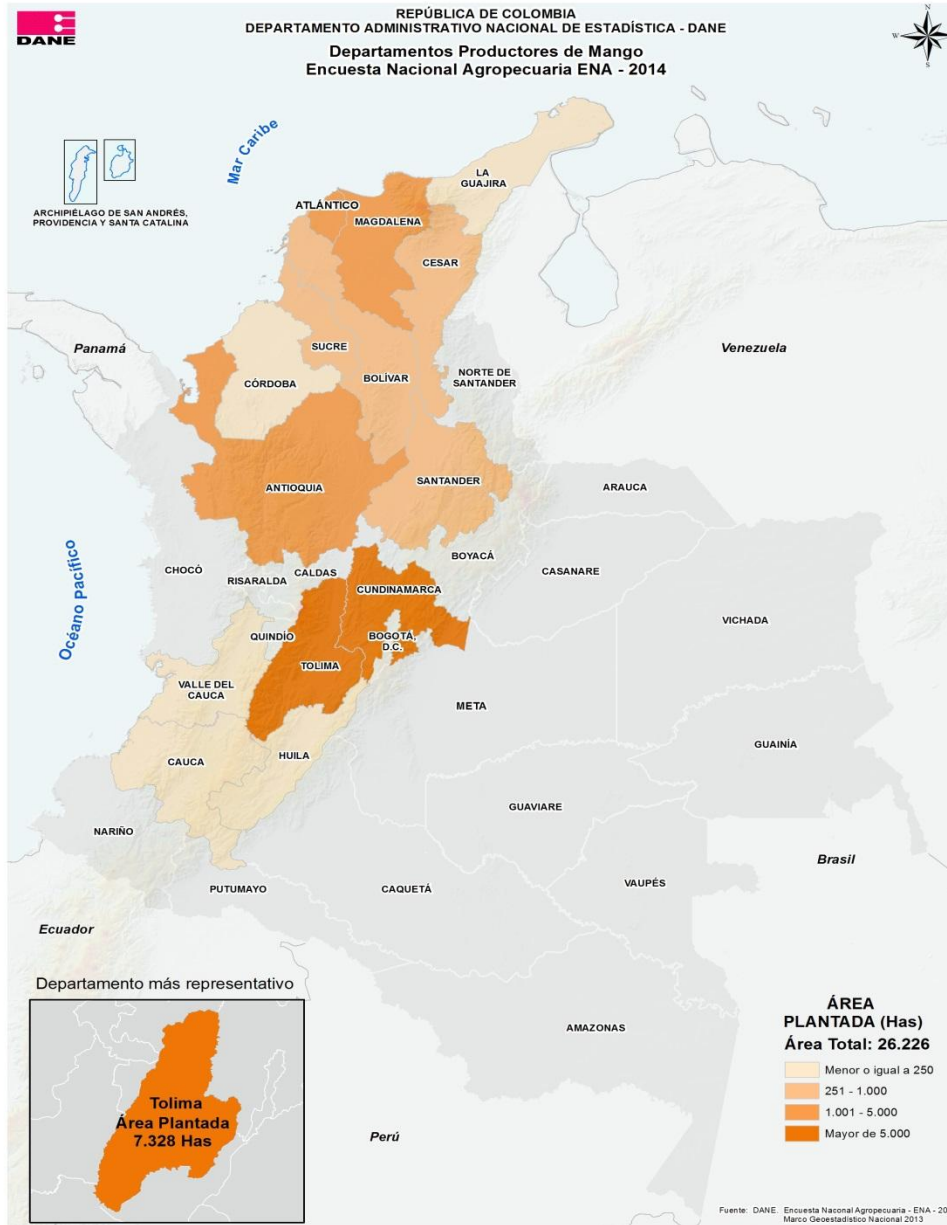

Área sembrada, edad productiva y producción- Año 2010-2014

Cultivo	Año		Área plantada (ha)	Área en edad productiva(ha)	Producción(t)	Rendimiento (t/ha)	
Mango	2010	Hectáreas	16.597	12.172	93.759	7,7	
		Cve	33,9	40,2	9,9	9,9	
	2011	Hectáreas	17.145	9.748	143.770	14,7	
		Cve	33,6	38,8	28,1	28,1	
	2012	Hectáreas	22.771	16.773	215.022	12,8	
		Cve	28,6	32,3	18,5	18,5	
	2013	Hectáreas	25.362	21.057	261.794	12,4	
		Cve	33,2	37,0	20,1	20,1	
	2014	Hectáreas	26.226	24.536	228.255	9,3	
		Cve	33,2	33,9	30,0	16,0	
	Variación porcentual 2014/2013			3,4%	16,5%	-12,8%	-25,2%

Fuente: DANE- ENA 2010- 2014

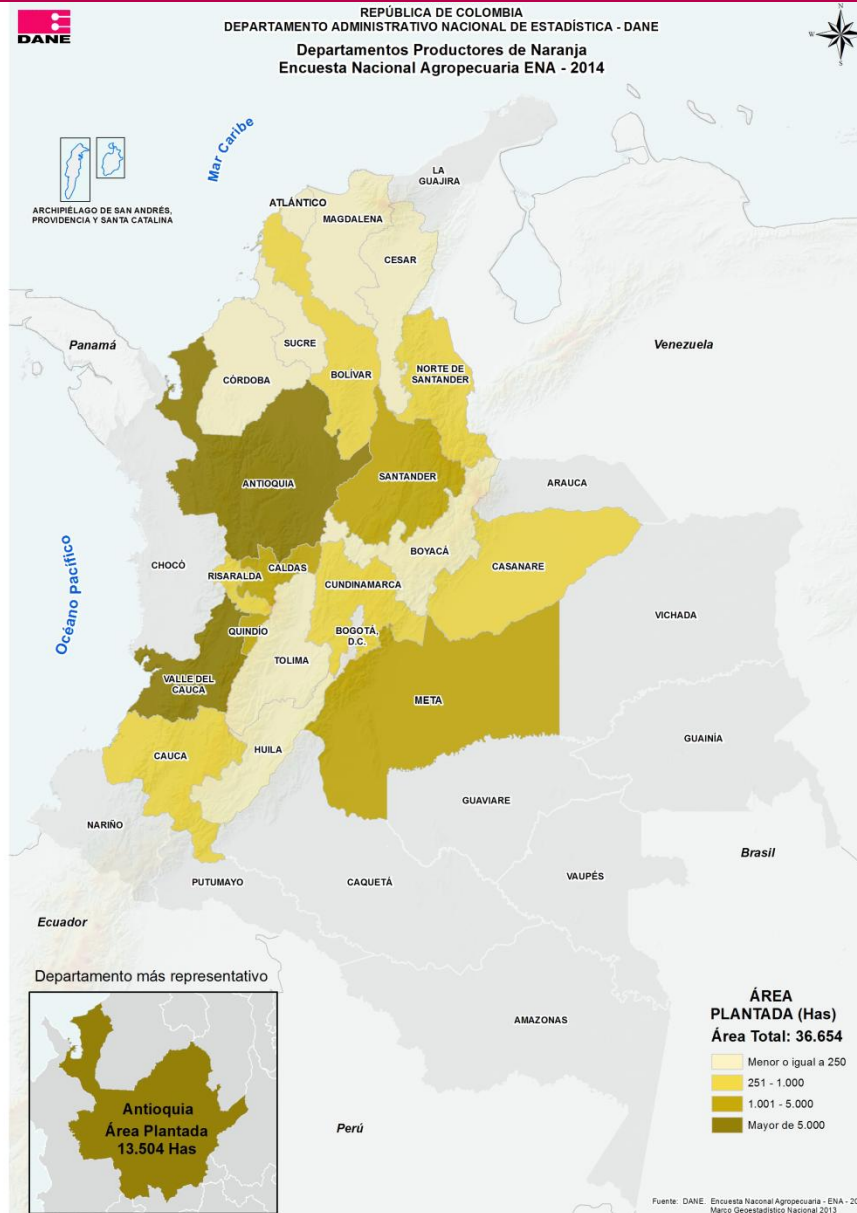

Área sembrada, edad productiva y producción- Año 2010-2014

Cultivo	Año		Área plantada (ha)	Área en edad productiva (ha)	Producción (t)	Rendimiento (t/ha)	
Naranja	2010	Hectáreas	32.401	27.397	374.362	13,7	
		Cve	25,3	28,9	417,8	417,8	
	2011	Hectáreas	31.751	18.861	207.727	11,0	
		Cve	18,5	22,9	22,9	22,9	
	2012	Hectáreas	33.213	25.104	514.941	20,5	
		Cve	19,1	22,0	26,7	26,7	
	2013	Hectáreas	36.805	30.863	384.688	12,5	
		Cve	24,8	27,7	51,1	51,1	
	2014	Hectáreas	36.654	30.709	384.309	12,5	
		Cve	23,4	26,9	43,9	22,3	
	Variación porcentual 2014/2013			-0,4%	-0,5%	-0,1%	0,4%

Fuente: DANE- ENA 2010- 2014



AGUACATE

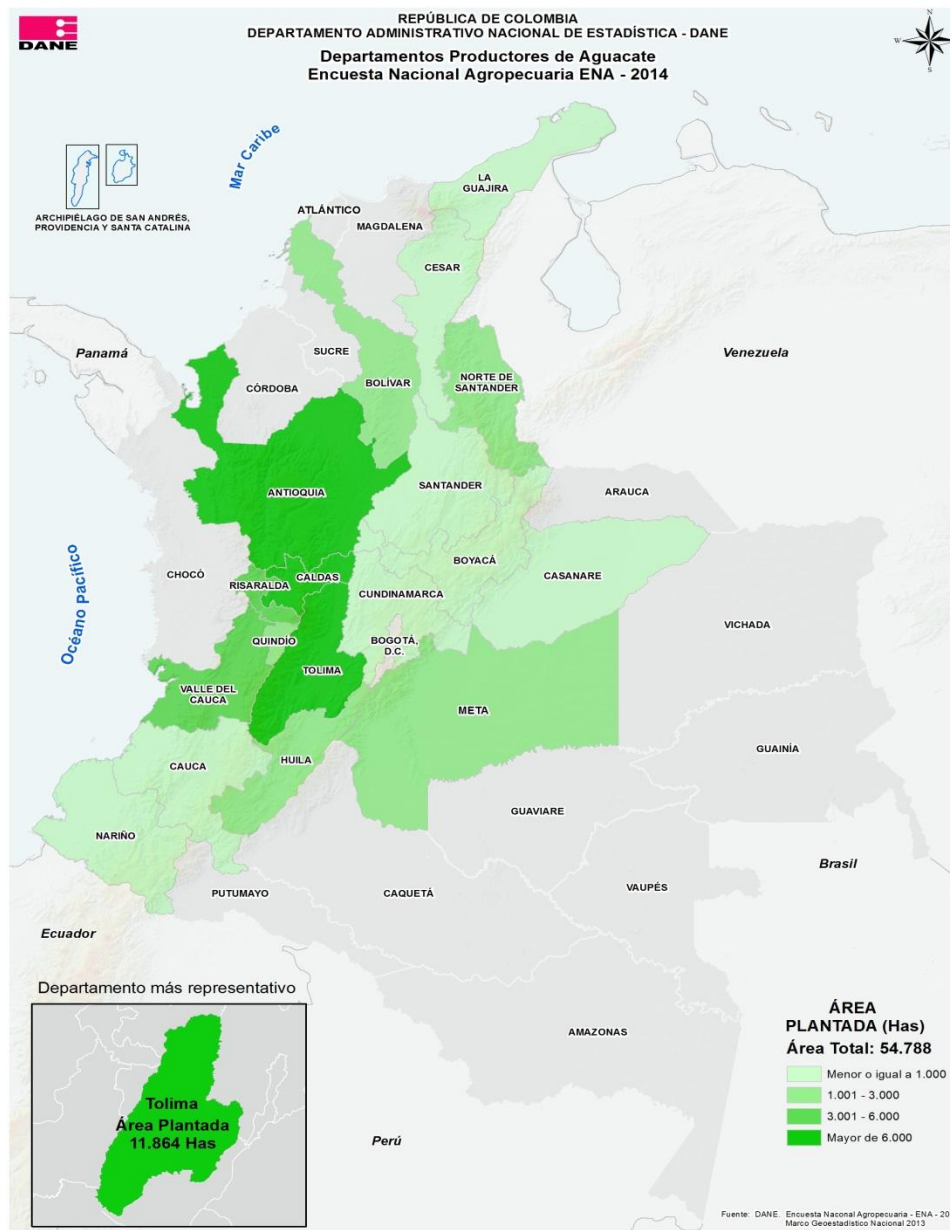

Área sembrada, edad productiva y producción- Año 2010-2014

Cultivo	Año	Área plantada (ha)	Área en edad productiva(ha)	Producción(t)	Rendimiento (t/ha)	
Aguacate	2010	Hectáreas	24.284	13.943	61.779	4,4
		Cve	14,0	15,1	64,7	64,7
	2011	Hectáreas	35.211	11.905	149.117	12,5
		Cve	16,6	25,5	21,8	21,8
	2012	Hectáreas	35.594	19.934	175.026	8,8
		Cve	15,0	18,8	21,1	21,1
	2013	Hectáreas	41.742	29.500	220.352	7,5
		Cve	15,0	18,6	9,4	9,4
	2014	Hectáreas	54.788	32.777	309.498	9,4
		Cve	12,6	13,1	21,4	12,1
	Variación porcentual 2014/2013		31,3%	11,1%	40,5%	26,4%

Fuente: DANE- ENA 2010- 2014

TOMATE DE ÁRBOL

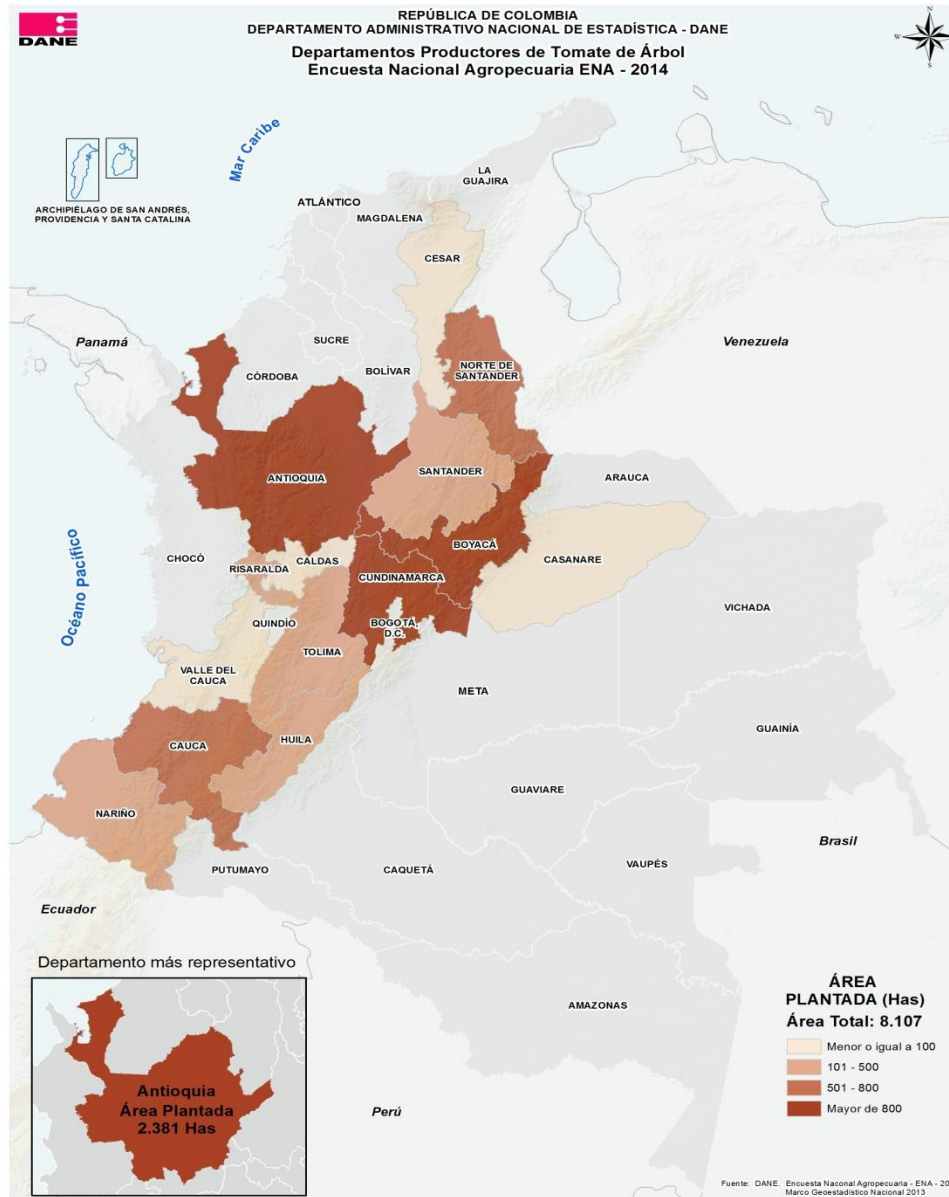

TOMATE DE ÁRBOL

Área sembrada, edad productiva y producción- Año 2010-2014

Cultivo	Año	Área plantada (ha)	Área en edad productiva (ha)	Producción (t)	Rendimiento (t/ha)	
Tomate de árbol	2010	Hectáreas	7.580	4.814	41.562	8,6
		Cve	19,4	26,4	38,8	38,8
	2011	Hectáreas	7.214	3.363	39.518	11,8
		Cve	13,4	18,2	10,3	10,3
	2012	Hectáreas	8.414	4.591	71.415	15,6
		Cve	18,2	24,6	9,6	9,6
	2013	Hectáreas	6.425	4.078	50.404	12,4
		Cve	17,3	22,9	23,4	23,4
	2014	Hectáreas	8.107	2.818	36.611	13,0
		Cve	14,3	20,9	35,2	21,8
	Variación porcentual 2014/2013		26,2%	-30,9%	-27,4%	5,1%

Fuente: DANE- ENA 2010- 2014



DANE
Para tomar decisiones



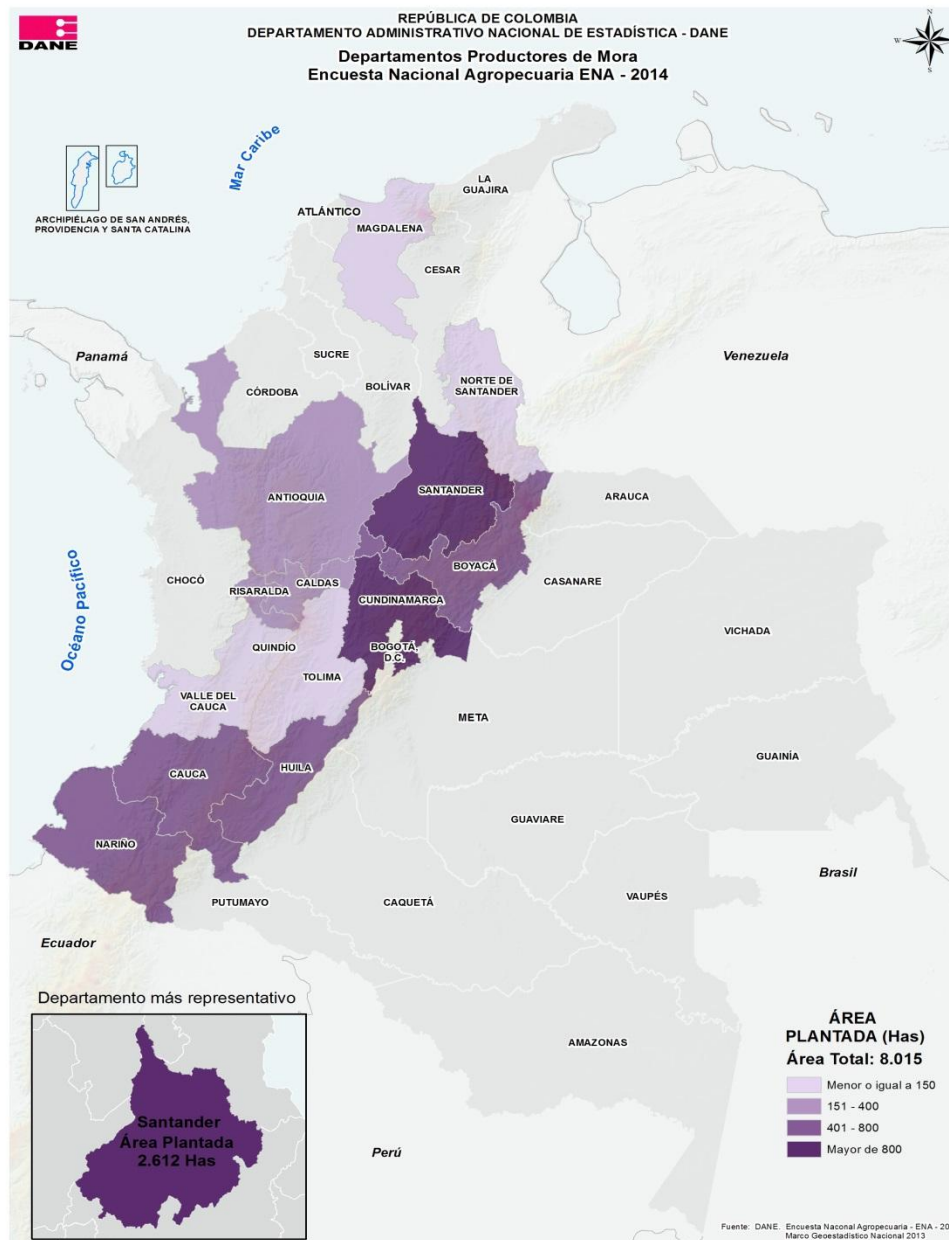

Área sembrada, edad productiva y producción- Año 2010-2014

Cultivo	Año		Área plantada (ha)	Área en edad productiva (ha)	Producción (t)	Rendimiento (t/ha)	
Mora	2010	Hectáreas	7.235	6.178	70.064	11,3	
		Cve	17,8	19,4	97,8	97,8	
	2011	Hectáreas	6.744	5.488	68.461	12,5	
		Cve	14,8	16,4	8,5	8,5	
	2012	Hectáreas	7.007	4.922	73.856	15,0	
		Cve	22,9	24,1	9,7	9,7	
	2013	Hectáreas	4.939	4.613	58.923	12,8	
		Cve	19,0	19,9	30,7	30,7	
	2014	Hectáreas	8.015	6.637	61.380	9,2	
		Cve	17,7	19,7	19,1	14,4	
	Variación porcentual 2014/2013			62,3%	43,9%	4,2%	-27,6%

Fuente: DANE- ENA 2010- 2014



PAPAYA

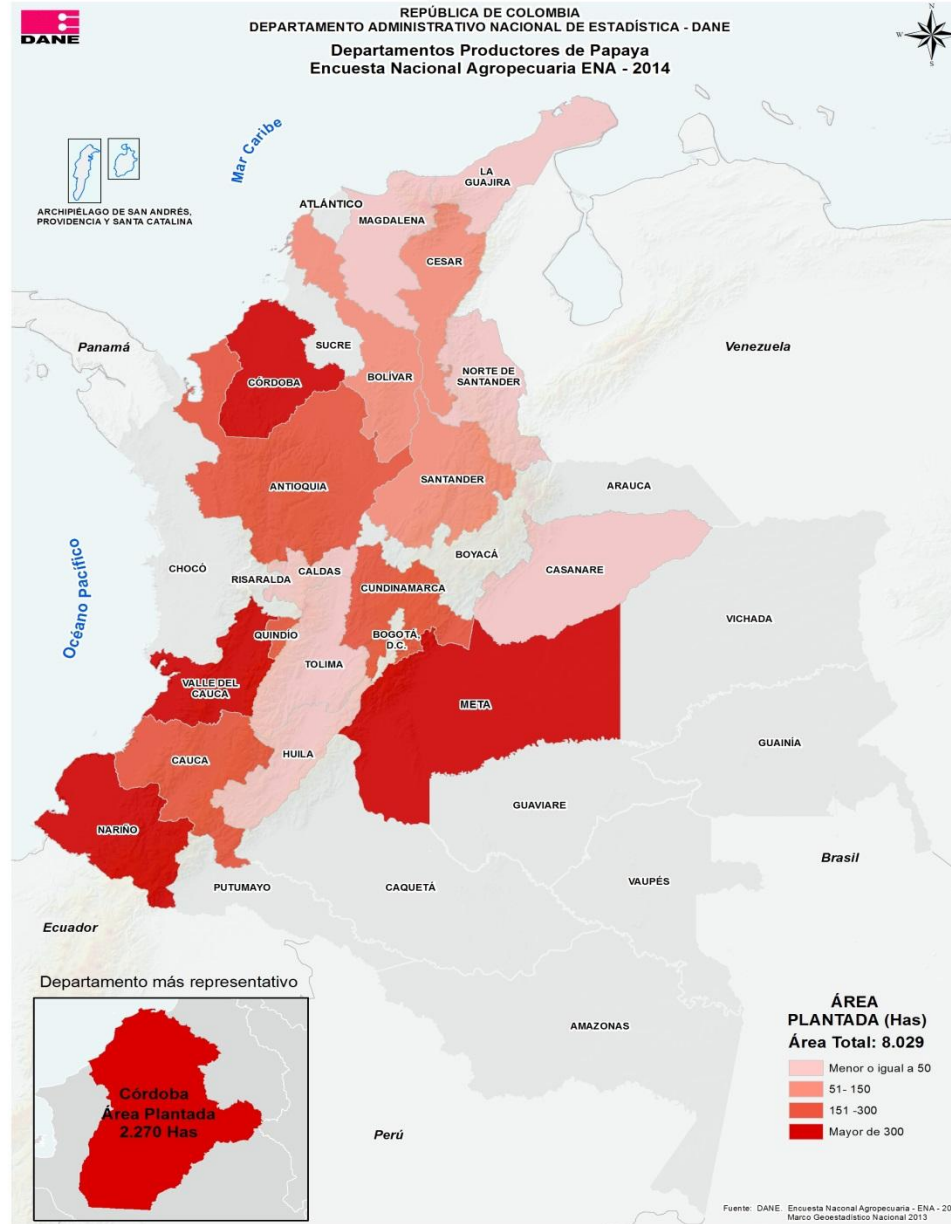

Área sembrada, edad productiva y producción- Año 2010-2014

Cultivo	Año		Área plantada (ha)	Área en edad productiva (ha)	Producción (t)	Rendimiento (t/ha)	
Papaya	2010	Hectáreas	7.037	5.121	88.390	17,3	
		Cve	31,8	39,1	107,5	107,5	
	2011	Hectáreas	7.439	4.807	124.444	25,9	
		Cve	35,3	50,8	13,7	13,7	
	2012	Hectáreas	9.794	4.193	167.950	40,1	
		Cve	25,9	33,6	11,7	11,7	
	2013	Hectáreas	5.371	4.948	165.922	33,5	
		Cve	34,0	36,6	25,0	25,0	
	2014	Hectáreas	8.029	4.134	106.403	25,7	
		Cve	23,5	37,5	38,3	17,1	
	Variación porcentual 2014/2013			49,5%	-16,4%	-35,9%	-23,3%

Fuente: DANE- ENA 2010- 2014

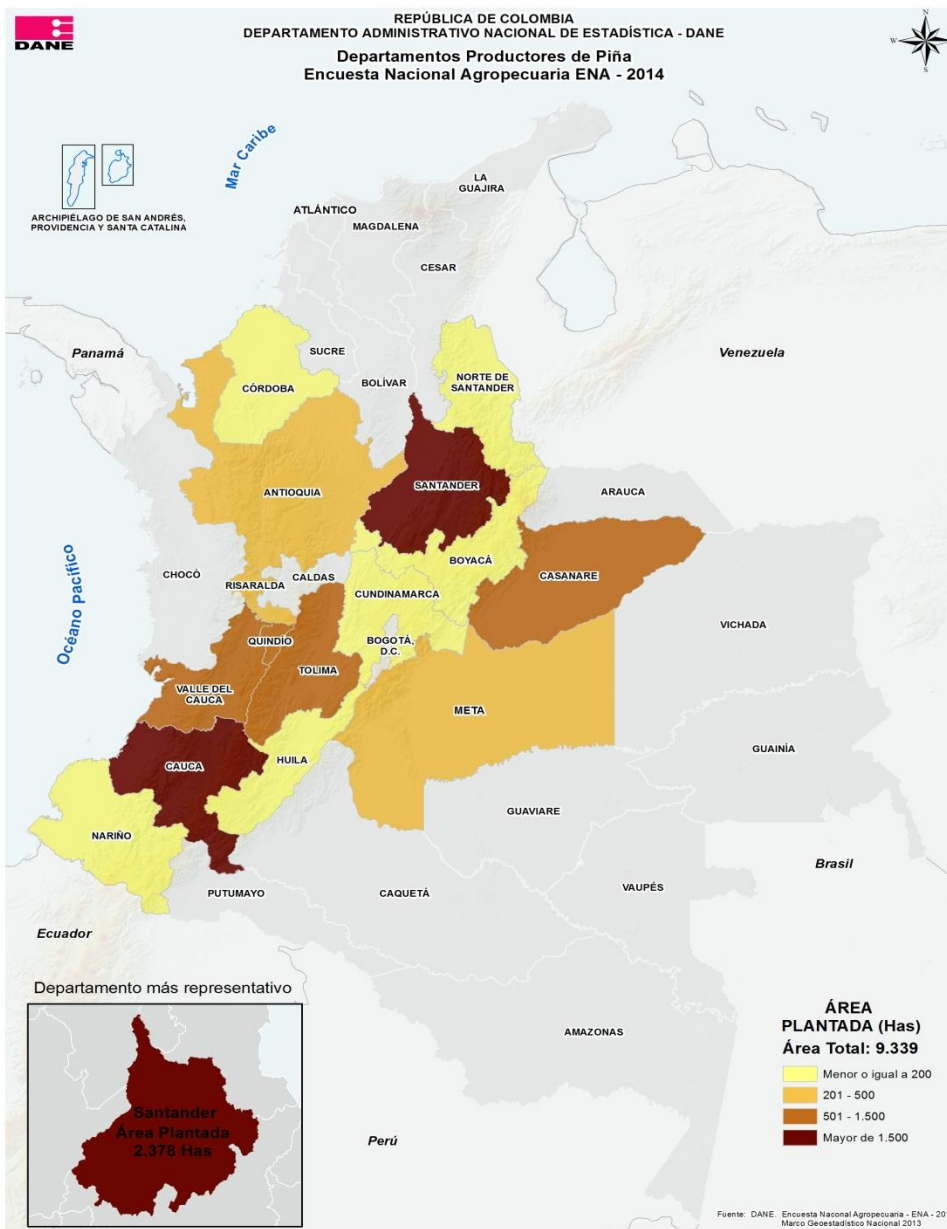

Área sembrada, edad productiva y producción- Año 2010-2014

Cultivo	Año	Área plantada (ha)	Área en edad productiva (ha)	Producción (t)	Rendimiento (t/ha)	
Piña	2010	Hectáreas	9.753	6.505	174.464	26,8
		Cve	23,0	30,8	120,1	120,1
	2011	Hectáreas	11.515	7.236	172.554	23,8
		Cve	24,6	27,7	26,9	26,9
	2012	Hectáreas	7.466	2.574	61.529	23,9
		Cve	21,5	23,2	16,7	16,7
	2013	Hectáreas	7.706	3.883	118.715	30,6
		Cve	32,2	37,1	16,8	16,8
	2014	Hectáreas	9.340	4.153	163.679	39,4
		Cve	25,0	37,6	40,8	10,0
	Variación porcentual 2014/2013		21,2%	6,9%	37,9%	28,9%

Fuente: DANE- ENA 2010- 2014



MARACUYÁ

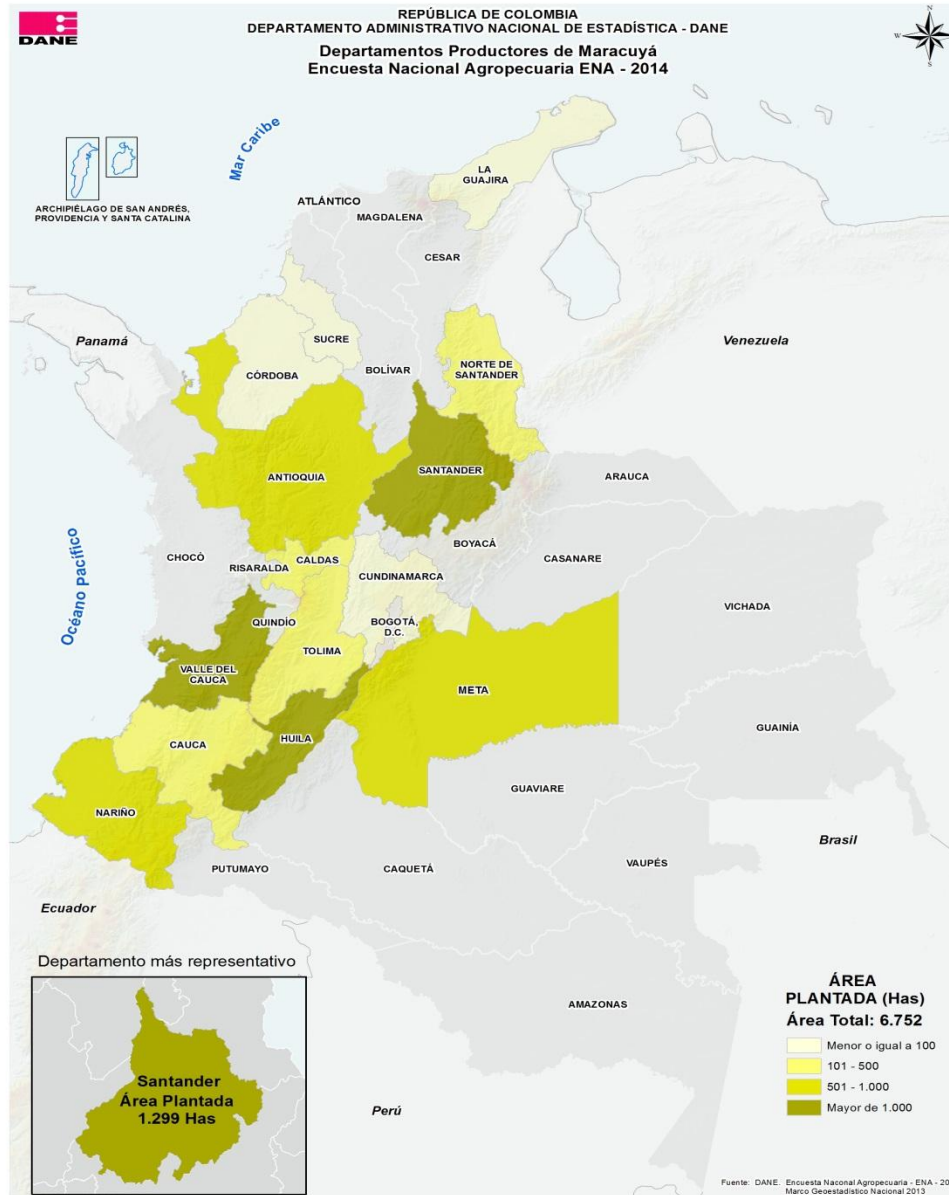

Área sembrada, edad productiva y producción- Año 2010-2014

Cultivo	Año		Área plantada (ha)	Área en edad productiva(ha)	Producción(t)	Rendimiento (t/ha)	
Maracuyá	2010	Hectáreas	5.506	2.893	25.055	8,7	
		Cve	16,3	17,2	81,3	81,3	
	2011	Hectáreas	5.950	3.065	158.548	51,7	
		Cve	25,4	21,0	61,8	61,8	
	2012	Hectáreas	7.133	8.262	106.277	12,9	
		Cve	21,8	17,5	10,8	10,8	
	2013	Hectáreas	8.451	5.255	102.088	19,4	
		Cve	24,6	36,5	13,8	13,8	
	2014	Hectáreas	6.752	2.713	51.922	19,1	
		Cve	14,7	22,7	24,4	15,7	
	Variación porcentual 2014/2013			-20,1%	-48,4%	-49,1%	-1,5%

Fuente: DANE- ENA 2010- 2014

GUANÁBANA

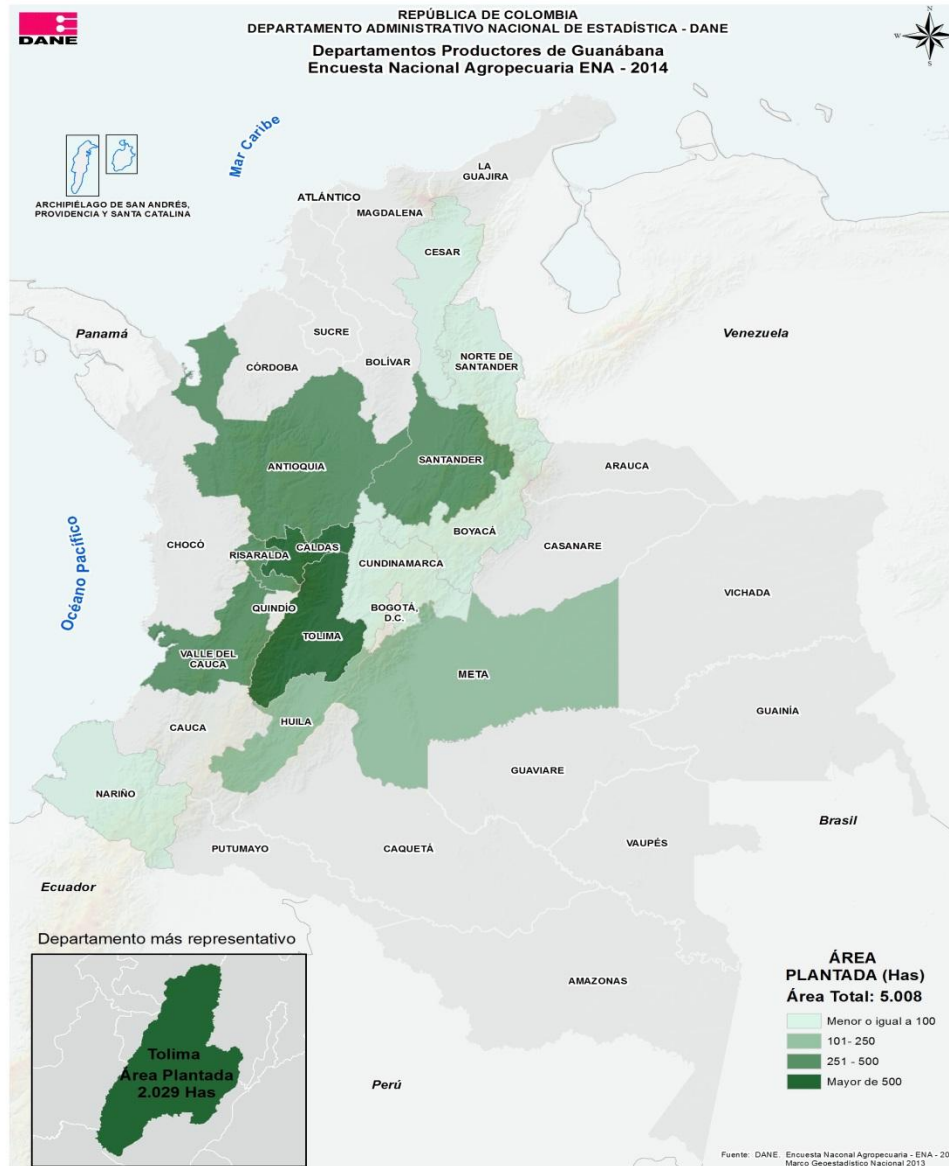

Área sembrada, edad productiva y producción- Año 2010-2014

Cultivo	Año	Área plantada (ha)	Área en edad productiva (ha)	Producción (t)	Rendimiento (t/ha)	
Guanábana	2010	Hectáreas	2.323	1.604	14.383	9,0
		Cve	31,2	40,7	65,4	65,4
	2011	Hectáreas	3.444	1.738	15.940	9,2
		Cve	31,0	34,7	37,5	37,5
	2012	Hectáreas	3.402	1.581	17.440	11,0
		Cve	24,5	25,8	29,4	29,4
	2013	Hectáreas	5.516	2.192	27.398	12,5
		Cve	32,8	34,4	23,0	23,0
	2014	Hectáreas	5.008	3.347	41.738	12,5
		Cve	27,1	37,1	52,4	22,0
	Variación porcentual 2014/2013		-9,2%	52,7%	52,3%	-0,2%

Fuente: DANE- ENA 2010- 2014



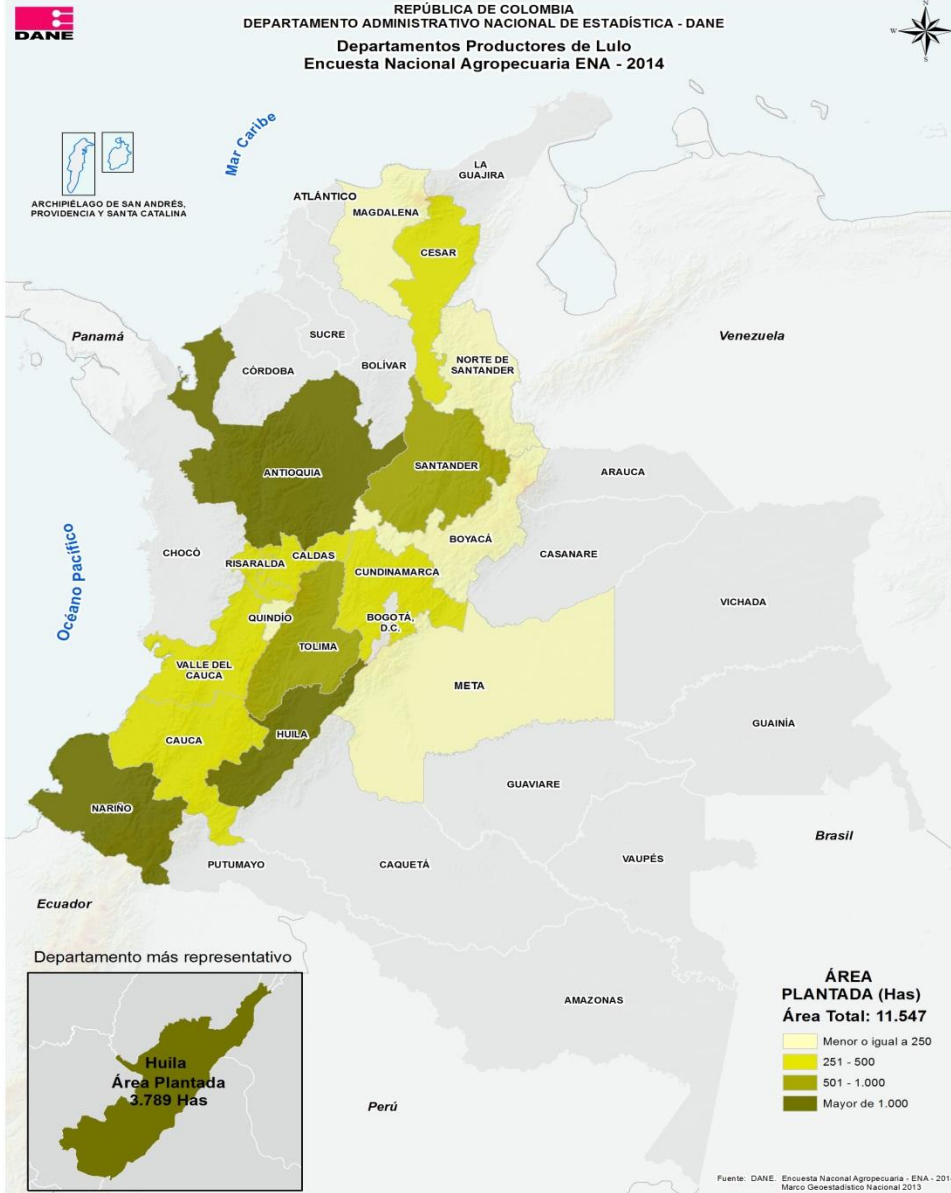

Área sembrada, edad productiva y producción- Año 2010-2014

Cultivo	Año		Área plantada (ha)	Área en edad productiva(ha)	Producción(t)	Rendimiento (t/ha)	
Lulo	2010	Hectáreas	6.267	4.181	40.504	9,7	
		Cve	15,6	20,3	86,1	86,1	
	2011	Hectáreas	5.468	2.301	21.232	9,2	
		Cve	13,8	23,1	22,4	22,4	
	2012	Hectáreas	11.146	2.574	31.697	12,3	
		Cve	21,6	15,1	13,7	13,7	
	2013	Hectáreas	8.372	3.889	34.635	8,9	
		Cve	15,7	19,4	16,7	16,7	
	2014	Hectáreas	11.547	3.490	33.522	9,6	
		Cve	12,5	20,3	20,2	7,7	
	Variación porcentual 2014/2013			37,9%	-10,3%	-3,2%	7,9%

Fuente: DANE- ENA 2010- 2014



FRUTALES DISPERSOS

Plantas en edad productiva y producción ENA 2013-2014

Frutal disperso	Cantidad de plantas en edad productiva					Producción (t)					Producción (kg)/planta
	Año 2013		Año 2014		Variación 2014/2013 (%)	Año 2013		Año 2014		Variación 2014/2013 (%)	
	En edad productiva	Participación (%)	En edad productiva	Participación (%)		Toneladas	Participación (%)	Toneladas	Participación (%)		
Total 22 departamentos	18.075.489	100,0	17.227.878	100,0	-4,7	260.534	100,0	236.505	100,0	-9,2	
Plátano	11.272.610	62,4	10.070.030	58,5	-10,7	117.958	45,3	96.233	40,7	-18,4	10
Naranja	1.216.621	6,7	1.409.536	8,2	15,9	36.859	14,1	34.409	14,5	-6,6	24
Limón	628.484	3,5	986.954	5,7	57,0	10.397	4,0	14.151	6,0	36,1	14
Aguacate	651.972	3,6	662.842	3,8	1,7	17.424	6,7	13.654	5,8	-21,6	21
Mango	862.089	4,8	948.890	5,5	10,1	30.495	11,7	31.205	13,2	2,3	33
Guayaba	1.162.583	6,4	913.700	5,3	-21,4	8.113	3,1	9.462	4,0	16,6	10
Banano	914.179	5,1	703.673	4,1	-23,0	15.088	5,8	8.890	3,8	-41,1	13
Mandarina	625.814	3,5	638.885	3,7	2,1	15.734	6,0	17.670	7,5	12,3	28
Guanábana	208.354	1,2	244.338	1,4	17,3	2.554	1,0	5.840	2,5	128,7	24
Coco	171.647	0,9	206.081	1,2	20,1	4.072	1,6	2.104	0,9	-48,3	10
Piña	152.156	0,8	140.360	0,8	-7,8	181	0,1	345	0,1	90,2	2
Ciruela doméstica	43.092	0,2	83.357	0,5	93,4	695	0,3	1.191	0,5	71,4	14
Lulo	25.475	0,1	56.030	0,3	119,9	69	0,0	110	0,0	60,2	2
Durazno	49.024	0,3	66.391	0,4	35,4	161	0,1	547	0,2	240,9	8
Manzana	21.429	0,1	25.028	0,1	16,8	169	0,1	195	0,1	15,7	8
Pitahaya	5.926	0,0	18.939	0,1	219,6	22	0,0	65	0,0	201,8	3
Granadilla	8.027	0,0	12.566	0,1	56,5	42	0,0	29	0,0	-31,3	2
Otros frutales dispersos ¹	56.007	0,3	40.278	0,2	-28,1	501	0,2	405	0,2	-19,3	9

Fuente: DANE- ENA 2013-2014

¹ Maracuyá, Curuba, Pera



DANE
Para tomar decisiones

**TODOS POR UN
NUEVO PAÍS**
PAZ EQUIDAD EDUCACIÓN

Actividad **Pecuaria**

Día de la entrevista

- **Bovinos**
- **Porcinos (actividad economía campesina)**
- **Aves (actividad economía campesina)**
- **Otras especies pecuarias**



EDANE
Para tomar decisiones



Inventario ganado bovino por rango de edad Año 2013-2014

Sexo	Rango de edades	2013			2014			Variación 2014/2013 (%)
		Cabezas	Cve	Participación (%)	Cabezas	Cve	Participación (%)	
Total cabezas		20.920.410	2,1	100,0	20.944.801	2,0	100,0	0,1
Machos	Total machos	8.369.359	2,9	40,0	8.183.268	3,2	39,1	-2,2
	Menores de 12 meses	1.842.909	3,5	8,8	1.988.939	3,7	9,5	7,9
	De 12 a 23 meses	2.908.468	5,1	13,9	2.872.649	5,6	13,7	-1,2
	De 24 a 36 meses	2.805.719	5,7	13,4	2.414.195	6,1	11,5	-14,0
	Mayores de 36 meses	812.264	7,5	3,9	907.484	9,9	4,3	11,7
Hembras	Total hembras	12.551.051	2,5	60,0	12.761.533	2,3	60,9	1,7
	Menores de 12 meses	1.932.063	3,4	9,2	2.115.268	2,9	10,1	9,5
	De 12 a 17 meses	1.535.879	4,8	7,3	1.598.793	7,1	7,6	4,1
	De 18 a a 23 meses	1.703.661	4,8	8,1	1.898.408	5,3	9,1	11,4
	De 24 a 36 meses	2.472.349	4,6	11,8	2.591.434	3,6	12,4	4,8
	Mayores de 36 meses	4.907.098	3,2	23,5	4.557.630	3,0	21,8	-7,1

Fuente: ENA 2013-2014



Total inventario de ganado vacuno, según zonificación

Zona	Departamento	Año 2013			Año 2014			Variación 2014/2013 (%)
		Cabezas	Cve	Participación (%)	Cabezas	Cve	Participación (%)	
	Total general	20.920.410	2,1	100,0	20.944.801	2,0	100,0	0,1
	Total región Costa Norte	9.642.450		46,1	9.816.816		46,9	1,8
	Antioquia	2.300.892	7,9	11,0	2.582.495	7,9	12,3	12,2
	Córdoba	2.086.159	7,3	10,0	2.082.824	7,4	9,9	-0,2
	Bolívar	1.074.241	9,3	5,1	1.163.946	8,1	5,6	8,4
Antioquia - Costa Norte	Atlántico	161.339	12,2	0,8	186.103	15,2	0,9	15,3
	Cesar	1.821.071	6,3	8,7	1.551.237	6,7	7,4	-14,8
	Sucre	842.692	6,9	4,0	704.813	7,3	3,4	-16,4
	Magdalena	971.219	14,8	4,6	1.295.881	11,5	6,2	33,4
	La guajira	384.837	17,0	1,8	249.517	16,5	1,2	-35,2
	Total región Santanderes	1.918.308		9,2	1.712.595		8,2	-10,7
Santanderes	N. Santander	505.345	9,9	2,4	439.689	8,3	2,1	-13,0
	Santander	1.412.963	8,3	6,8	1.272.906	6,7	6,1	-9,9
	Total región Centro	6.243.498		29,8	6.186.508		29,5	-0,9
	Boyacá	888.461	6,5	4,2	890.608	4,8	4,3	0,2
Centro- Llanos	Cundinamarca	1.293.438	4,9	6,2	1.304.133	5,6	6,2	0,8
	Casanare	2.028.706	7,5	9,7	2.182.664	7,0	10,4	7,6
	Meta	2.032.893	7,2	9,7	1.809.102	7,9	8,6	-11,0
	Total región Eje Cafetero	1.865.405		8,9	1.944.948		9,3	4,3
	Huila	514.909	7,5	2,5	516.413	7,5	2,5	0,3
	Tolima	799.919	8,3	3,8	825.111	6,9	3,9	3,1
Eje Cafetero	Quindío	65.614	25,3	0,3	83.219	13,2	0,4	26,8
	Risaralda	75.486	18,0	0,4	110.310	19,3	0,5	46,1
	Caldas	409.478	14,9	2,0	409.895	10,6	2,0	0,1
	Total región Sur	1.250.749	-	6,0	1.283.935		6,1	2,7
	Cauca	363.845	9,1	1,7	415.689	8,1	2,0	14,2
Sur	Nariño	320.456	6,4	1,5	341.216	5,1	1,6	6,5
	Valle del cauca	566.447	11,5	2,7	527.030	10,4	2,5	-7,0

Fuente: ENA 2013 -2014



DANE
Para tomar decisiones

**TODOS POR UN
NUEVO PAÍS**
PAZ EQUIDAD EDUCACIÓN

Total inventario de ganado vacuno, por departamento

ENA 2013-2014

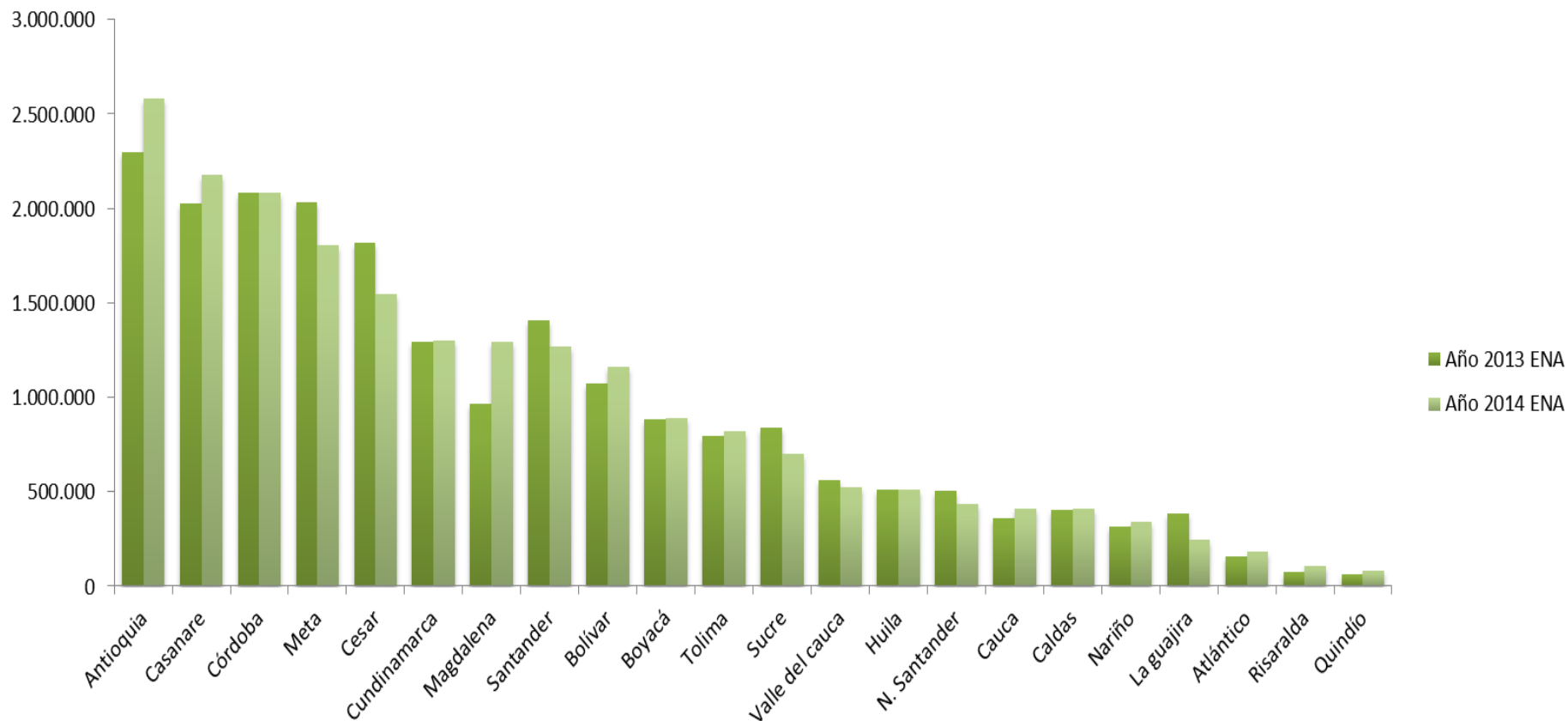

Producción de leche

Día anterior a la entrevista año 2013*- 2014

Cantidad de vacas/ Producción de leche	2013			2014			Variación 2014/2013 (%)
	Cantidad	Cve	Participación (%)	Cantidad	Cve	Participación (%)	
Cantidad de vacas en ordeño	2.546.231	3,2		2.801.063	3,1		10,0
Producción de leche vaca/día	5,2			6,3			21,6
Total de leche producida	13.119.456	4,3	100,0	17.554.680	12,4	100,0	33,8
leche consumida en finca (litros)	2.361.989		18,0	2.930.478	5,2	16,7	24,1
leche para autoconsumo en finca (litros)	1.200.916	3,4	9,2	1.328.907	5,2	7,6	10,7
Leche procesada en finca (litros)	1.161.073	10,7	8,9	1.601.571	10,3	9,1	37,9
Leche vendida (litros)	10.757.467	5,0	82,0	14.624.201	14,7	83,3	35,9
Industria (litros)	5.893.333	7,2	44,9	9.956.773	21,5	56,7	68,9
Intermediario (litros)	4.524.723	6,0	34,5	4.516.096	4,8	25,7	-0,2
Otro (litros)	339.411	17,4	2,6	151.332	14,0	0,9	-55,4

Fuente: ENA 2013-2014



INVENTARIO PORCINO

Porcicultura – Economía campesina ENA 2013 - 2014

Sexo	Categorías	2013			2014			Variación 2014/2013 (%)
		Cabezas	Cve	Participación (%)	Cabezas	Cve	Participación (%)	
	Total cabezas	670.612	4,8	100,0	848.916	4,5	100,0	26,6
	Total machos	405.381	5,1	60,4	451.879	4,5	53,2	11,5
Machos	Machos reproductores en servicio	16.560	9,3	2,5	24.997	13,8	2,9	50,9
	Machos reproductores para reemplazo	4.162	24,3	0,6	1.831	26,2	0,2	-56,0
	Lechones lactantes	77.073	8,8	11,5	82.747	8,3	9,7	7,4
	Lechones en precebo	52.886	12,1	7,9	55.586	10,2	6,5	5,1
	Cerdos en ceba	107.742	9,2	16,1	119.855	9,1	14,1	11,2
	Cerdos en levante	146.958	6,9	21,9	166.862	6,9	19,7	13,5
	Total hembras	265.231	5,9	39,6	397.038	5,5	46,8	49,7
Hembras	Cerdas de reemplazo	43.391	10,1	6,5	51.567	9,1	6,1	18,8
	Cerdas en lactancia	37.827	10,2	5,6	60.529	12,1	7,1	60,0
	Cerdas en gestación	43.004	13,5	6,4	60.932	7,3	7,2	41,7
	Cerdas vacías	141.010	6,4	21,0	224.010	6,6	26,4	58,9

Fuente: ENA 2013-2014



DANE
Para tomar decisiones



INVENTARIO AVES DE TRASPATIO

Día de la entrevista

AVES DE TRASPATIO ENA 2011-2014

Tipo de ave	2011		2012		2013		2014		Variación 2014/2013 (%)
	Cantidad	Cve	Cantidad	Cve	Cantidad	Cve	Cantidad	Cve	
Patos	586.644	5,0	575.057	4,1	375.249	5,8	388.952	5,6	3,7
Codornices	298.847	62,2	213.953	39,4	129.919	92,1	79.541	51,8	-38,8
Piscos	432.545	4,8	458.129	4,4	342.269	12,8	319.105	5,2	-6,8
Gallos	1.100.795	9,5	1.203.200	2,6	1.277.925	26,5	944.814	3,5	-26,1
Pollos	3.306.396	2,6	4.071.668	2,5	3.428.464	3,7	3.484.968	3,1	1,6
Gallinas	6.476.251	14,7	6.580.280	2,5	6.347.426	2,3	6.618.141	2,3	4,3

Fuente: ENA 2011-2014



DANE
Para tomar decisiones



PRODUCCIÓN DE HUEVOS GALLINAS DE TRASPATIO

La semana anterior al día entrevista, por destino de la producción

Huevos gallinas de traspatio	2011		2012		2013		2014		Variación 2014/2013 (%)
	Cantidad de huevos	Cve	Cantidad de huevos	Cve	Cantidad de huevos	Cve	Cantidad de huevos	Cve	
Total	15.195.320	35,0	15.879.187	21,6	10.854.297	2,6	12.216.513	3,0	12,6
Autoconsumo	8.254.934	2,4	14.070.335	24,3	9.391.158	2,6	10.305.910	2,7	9,7
Venta	6.940.387	76,6	1.808.851	6,9	1.463.139	7,4	1.910.603	8,7	30,6

Fuente: ENA 2011-2014



DANE
Para tomar decisiones



OTRAS ESPECIES PECUARIAS

La semana anterior al día entrevista, por destino de la producción

Especie	2012		2013		2014		Variación 2014/2013 (%)
	Cabezas	Cve	Cabezas	Cve	Cabezas	Cve	
	4.346.858		3.792.446		4.185.800		10,4
Caprino	803.916	15,8	887.455	13,2	913.377	11,2	2,9
Cuyícola	921.642	11,2	845.379	15,8	1.156.022	12,2	36,7
Equino	899.813	2,8	839.182	7,1	821.852	3,3	-2,1
Ovino	1.045.416	25,9	701.884	16,8	725.783	12,0	3,4
Bufalinos	244.346	29,4	163.781	38,8	171.486	32,3	4,7
Mular	182.900	4,3	150.702	5,0	167.503	3,9	11,1
Cunícola	137.838	7,6	140.730	16,7	111.269	14,9	-20,9
Asnal	110.986	6,3	63.333	7,8	118.508	20,2	87,1

Fuente: ENA 2013-2014



DANE
Para tomar decisiones





**TODOS POR UN
NUEVO PAÍS**
PAZ EQUIDAD EDUCACIÓN



@DANE_Colombia



/DANEColombia



/DANEColombia