

## Sistema de Información de Precios y Abastecimiento del Sector Agropecuario - SIPSA Enero de 2016

### Precios mayoristas de la habichuela

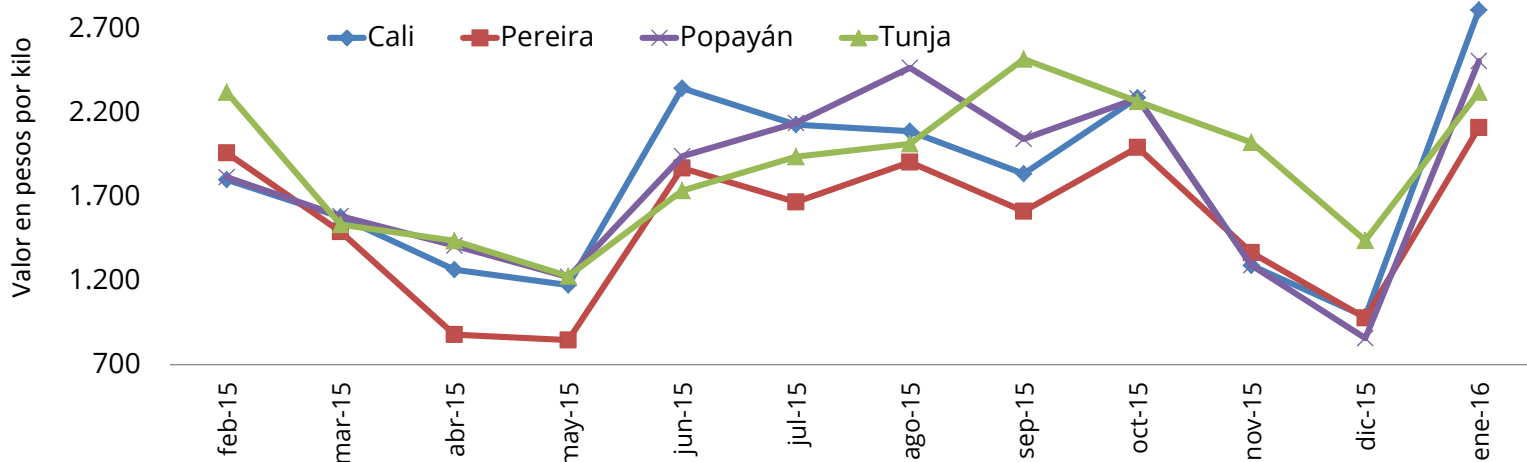

Fuente: SIPSA-DANE

Hubo menor abastecimiento de habichuela de Santander, Cundinamarca, Valle del Cauca y Norte de Santander

Aumentó el precio del tomate de árbol debido a la poca disponibilidad de producto de Antioquia, Nariño, Cauca y Cundinamarca



GP 011-1



SC 1081-1



CO-SC 1081-1

#### Director

Mauricio Perfetti del Corral

#### Subdirector

Carlos Felipe Prada Lombo

#### Director de Metodología y Producción Estadística

Eduardo Efraín Freire Delgado

## **SISTEMA DE INFORMACIÓN DE PRECIOS Y ABASTECIMIENTO DEL SECTOR AGROPECUARIO - SIPSA**

En el mes de enero de 2016 respecto a diciembre de 2015, se incrementaron las cotizaciones mayoristas de las verduras y hortalizas, las frutas frescas, los tubérculos, los cereales, los lácteos y huevos, las carnes y pescados, y los procesados.

En el grupo de las verduras y hortalizas, aumentó el precio de la habichuela ante el menor abastecimiento desde Cundinamarca, Santander, Valle del Cauca y Norte de Santander. En Cali se registró el mayor incremento (185,08%) y allí el kilo se transó a \$2.808.

En cambio, descendieron los precios del pimentón como consecuencia de la salida de cosechas en Timbío, Popayán (Cauca), Girón (Santander), Pradera, Restrepo, Dagua y Calima (Valle del Cauca). En Barranquilla el kilo se negoció a \$1.222, un 18,04% menos que el mes anterior.

En las frutas frescas, aumentaron los precios del tomate de árbol debido a la poca disponibilidad de producto procedente de Santa Rosa de Osos, Entrerriós (Antioquia), Cabrera (Cundinamarca), Inzá (Cauca) y Samaniego (Nariño). En Bogotá el incremento fue del 22,85% y el kilo se negoció a \$1.871.

Por otra parte, la reducción del precio del maracuyá obedeció a que el nivel de ingreso de la fruta desde Antioquia, Santander, Nariño, Valle del Cauca y Huila fue mayor. En Bogotá la mayor reducción fue del 32,69% y el kilo se negoció a \$1.752.

En los tubérculos, subieron las cotizaciones de la papa capira. Hubo poca producción en La Unión, El Carmen de Viboral y Rionegro (Antioquia), a lo que se sumó el menor ingreso desde Túquerres, Guachucal e Ipiales (Nariño).

En contraste, descendieron las cotizaciones del plátano guineo pues ingresó una mayor cantidad desde Antioquia, Quindío y Cundinamarca. La reducción se registró en 11 de los 13 mercados donde se vendió esta variedad. En Medellín la reducción fue del 21,64% y allí el kilo se transó a \$833.

En los cereales, volvieron a subir los precios mayoristas de la lenteja importada. En Barranquilla el incremento fue de 25,55% y el kilo se comercializó a \$4.874.

En el grupo de los lácteos y huevos, el alza del precio del queso costeño obedeció a la poca disponibilidad de leche en las queseras de Pivijay (Magdalena), San Luis de Sincé (Sucre) y Montería (Córdoba). En Barranquilla el kilo se ofreció a \$9.744, un 14,43% más que en el mes anterior.

En el grupo de las carnes y los pescados, se incrementó el precio de los diferentes cortes de carne de res por las alzas del precio del ganado en pie. En el caso de la bola de pierna el aumento más significativo se observó en Bucaramanga (4,32%), donde el kilo se vendió a \$15.877.

En los procesados, el incremento en la cotización del aceite vegetal mezcla obedeció a los mayores costos de la materia prima para su elaboración. En Cúcuta se registró el aumento más significativo con 9,78%, transándose el kilo a \$4.087.

## INTRODUCCIÓN

---

El Sistema de Información de Precios y Abastecimiento del Sector Agropecuario – SIPSA-, cuenta con tres componentes: Precios mayoristas, Abastecimiento de alimentos e Insumos y factores asociados a la producción.

El componente de Precios mayoristas tiene por objeto la recolección, el análisis y la difusión de la información de las cotizaciones que se capturan en los principales mercados mayoristas del país.

El SIPSA busca analizar el comportamiento de los precios a través del seguimiento de los mercados nacionales y regionales y de la identificación y el análisis de los factores y hechos económicos que determinan y afectan los precios a lo largo de la cadena de comercialización.

El sistema toma la información de precios en 57 mercados en los días y horas establecidos de mayor movimiento en cada uno de ellos. El SIPSA recoge información para una canasta superior a los 350 productos clasificada en ocho grandes grupos: verduras y hortalizas; frutas frescas; tubérculos, raíces y plátanos; granos y cereales; huevos y lácteos; carnes; pescados; y productos procesados.

## 1. VARIACIÓN MENSUAL DE LOS PRECIOS MAYORISTAS DE LOS ALIMENTOS EN ENERO DE 2016

En el mes de enero de 2016 respecto a diciembre de 2015, se incrementaron las cotizaciones mayoristas de las verduras, las frutas frescas, los tubérculos, los cereales, los lácteos y huevos, las carnes y pescados, y los procesados.

### 1.1 VERDURAS Y HORTALIZAS

En enero aumentaron las cotizaciones mayoristas de la habichuela, el chócolo mazorca, la cebolla cabezona blanca, el repollo blanco, la lechuga Batavia, el ajo importada y la remolacha.

#### Cuadro 1

#### Mercados en los que bajaron y subieron los precios de las verduras y hortalizas

Producto	Mercados*		
	Total	Bajó	Subió
Habichuela	41	0	41
Chócolo mazorca	39	8	30
Cebolla cabezona blanca	29	0	29
Repollo blanco	29	0	29
Lechuga Batavia	38	13	25
Ajo importado	24	0	24
Remolacha	25	2	23
Apio	30	6	23
Pepino cohombro	38	15	23
Espinaca	22	3	18
Ajo	17	2	15
Acelga	19	4	12
Tomate larga vida	13	2	11
Repollo verde	9	0	9
Haba verde	9	0	8
Ahuyamín (Sakata)	7	7	0
Pepino de rellenar	12	11	1
Cebolla junca	21	17	4
Fríjol verde en vaina	21	18	3
Fríjol verde cargamanto	22	21	1
Ahuyama	31	29	2
Arveja verde en vaina	34	31	3
Pimentón	43	33	10

\* Información correspondiente al conteo de mercados del mes de enero de 2016

Fuente: SIPSA-DANE

Nota: el total incluye mercados que no registraron variación

En contraste con el comportamiento de mes anterior, en enero subieron los precios de la habichuela, situación que se registró en los 41 mercados donde se negoció. El menor abastecimiento desde Cundinamarca, Santander, Valle del Cauca y Norte de Santander ocasionó este comportamiento. En Cali se registró el mayor incremento (185,08%) y allí el kilo se transó a \$2.808.

Igualmente, aumentó la cotización del chόcolo mazorca en 30 de los 39 mercados donde se vendió este mes. Se registró una menor producci3n en brego, Ocaa (Norte de Santander), Montenegro, La Tebaida, Quimbaya, Circasia (Quindío) y Cajamarca (Tolima). En Bogot se negoció el kilo a \$2.005, 51,55% ms que en diciembre.

**Grfico 1**  
**Producto al alza (habichuela)**

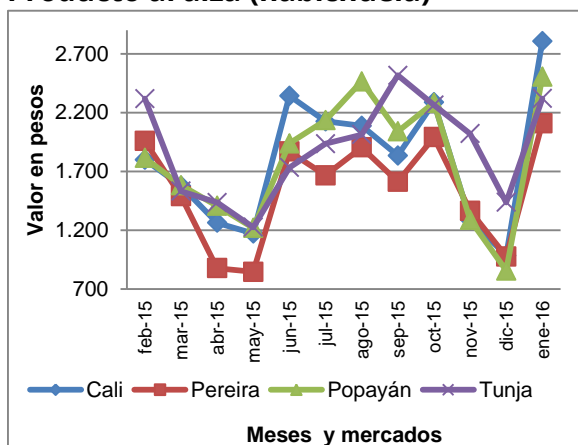

Fuente: SIPSA-DANE

**Grfico 2**  
**Producto a la baja (piment3n)**

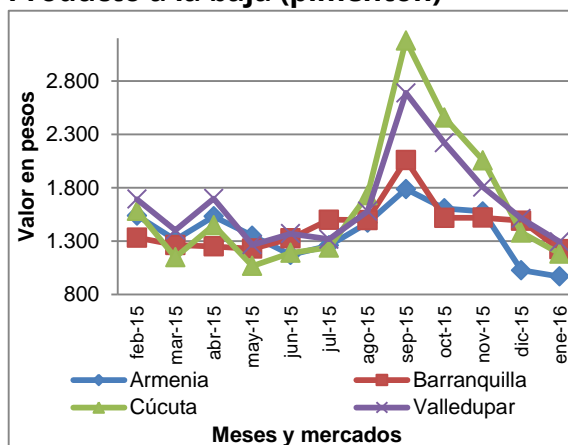

En cambio, cayeron los precios mayoristas del piment3n, la arveja verde en vaina, la ahuyama y el frjol verde cargamanto, entre otros.

Por cuarto mes consecutivo, descendieron los precios del piment3n como consecuencia de la salida de cosechas en Timbío, Popayn (Cauca), Gir3n (Santander), Pradera, Restrepo, Dagua y Calima (Valle del Cauca). Esta situaci3n se registr3 en 33 de los 43 mercados donde se vendió. En Barranquilla el kilo se negoci3 a \$1.222, un 18,04% menos que el mes anterior.

## 1.2 FRUTAS FRESCAS

En enero se incrementaron las cotizaciones del tomate de árbol, las manzanas roja, verde y royal gala importadas, la granadilla, el lulo, la pera importada y la mora de Castilla, entre otros productos.

### Cuadro 2

#### Mercados en los que bajaron y subieron los precios de las frutas frescas

Producto	Mercados*		
	Total	Bajó	Subió
Tomate de árbol	42	0	42
Manzana roja importada	35	0	35
Granadilla	34	0	34
Lulo	35	1	34
Manzana verde importada	36	2	34
Pera importada	33	0	33
Mora de Castilla	41	9	32
Manzana royal gala importada	31	0	31
Aguacate papelillo	27	0	27
Naranja Valencia	28	1	27
Uva Isabela	25	0	25
Limón común	24	0	24
Limón Tahití	28	4	24
Fresa	28	7	21
Patilla	23	3	19
Guanábana	27	8	19
Piña gold	21	3	17
Mandarina Arrayana	16	0	16
Mandarina común	15	1	14
Naranja Sweet	12	0	12
Uva verde	12	0	12
Banano criollo	31	21	9
Mango Tommy	34	25	7
Maracuyá	33	31	2

\* Información correspondiente al conteo de mercados del mes de enero de 2016

Fuente: SIPSA-DANE

Nota: el total incluye mercados que no registraron variación

Aumentaron los precios del tomate de árbol por segundo mes consecutivo; situación que se registró en los 42 mercados donde se transó. La poca disponibilidad de producto procedente de Santa Rosa de Osos y Entrerriós (Antioquia), donde están finalizando los ciclos de cosecha, y la reducción en el abastecimiento desde Cabrera (Cundinamarca), Inzá (Cauca) y Samaniego (Nariño) ocasionaron el alza de la cotización. En Bogotá el incremento fue del 22,85% y el kilo se negoció a \$1.871. (Gráfico 3)

También subió la cotización de la manzana roja importada, esta vez en los 35 mercados donde se vendió. En Cali se registró un ascenso del 17,49% y allí el kilo se transó a \$4.896.

**Gráfico 3**  
**Producto al alza (tomate de árbol)**

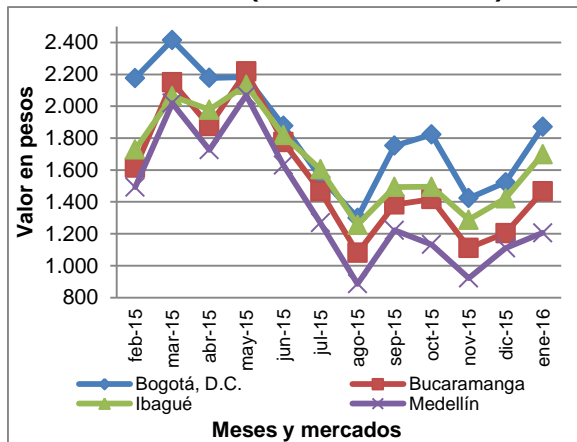

Fuente: SIPSA-DANE

**Gráfico 4**  
**Producto a la baja (maracuyá)**

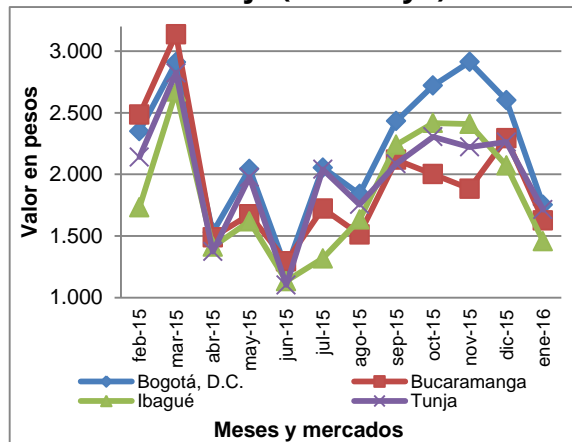

En cambio, únicamente descendieron los precios del maracuyá, el mango Tommy y el banano criollo.

En el caso del maracuyá, la reducción se registró en 31 de los 33 mercados donde se comercializó. El nivel de ingreso de la fruta desde Dabeiba, Cañasgordas (Antioquia), Girón, Rionegro, Cepitá, Socorro, Lebrija (Santander), El Peñol (Nariño), La Unión, Obando, Alcalá (Valle del Cauca), Rivera, Pitalito, Gigante y Neiva (Huila) fue mayor, lo que ocasionó la caída del precio. En Bogotá la mayor reducción fue del 32,69% y el kilo se negoció a \$1.752.



### 1.3 TUBÉRCULOS Y PLÁTANOS

Este mes aumentaron los precios mayoristas de las papas capira, única, suprema, parda pastusa, criolla limpia y nevada, las arracachas amarilla y blanca y las yucas ICA y llanera.

#### Cuadro 3

Mercados en los que bajaron y subieron los precios de los tubérculos y plátanos

Producto	Mercados*		
	Total	Bajó	Subió
Papa capira	28	0	28
Papa única	26	0	26
Papa suprema	24	0	24
Papa parda pastusa	23	0	23
Papa criolla limpia	39	16	23
Arracacha amarilla	19	0	19
Papa nevada	12	0	12
Arracacha blanca	13	3	10
Yuca ICA	14	4	10
Yuca llanera	7	0	7
Papa R-12 negra	8	1	7
Papa Betina	6	0	6
Ulluco	6	0	6
Plátano hartón maduro	10	8	2
Plátano guineo	13	11	2

\* Información correspondiente al conteo de mercados del mes de enero de 2016

Fuente: SIPSA-DANE

Nota: el total incluye mercados que no registraron variación

Subieron las cotizaciones de la papa capira. Se observó una reducción en la producción en La Unión, El Carmen de Viboral y Rionegro (Antioquia), a lo que se sumó el menor ingreso desde Túquerres, Guachucal e Ipiales (Nariño). El alza del precio mayorista se registró en los 28 mercados donde se vendió esta variedad. (Gráfico 5)

Igualmente, aumentó la cotización de la papa única en los 26 mercados donde se ofreció. Disminuyó el abastecimiento desde las provincias de Centro y Márquez, en Boyacá, en donde hay menos cultivos en fase de recolección.

**Gráfico 5**  
**Producto al alza (papa capira)**

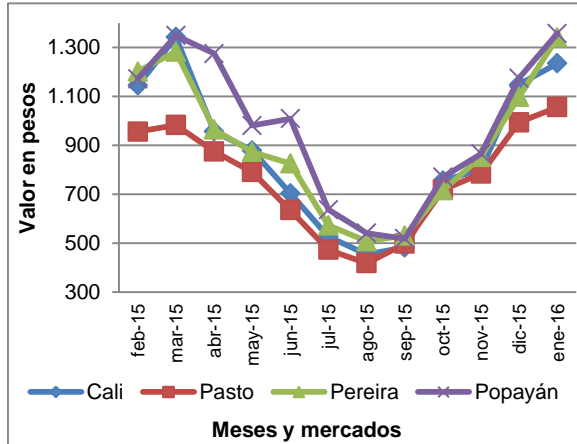

Fuente: SIPSA-DANE

**Gráfico 6**  
**Producto a la baja (plátano guineo)**

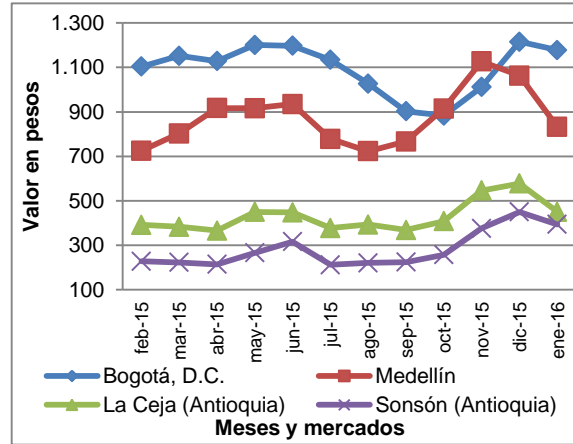

En contraste, solo bajaron los precios mayoristas de los plátano guineo y hartón maduro.

Descendieron las cotizaciones del plátano guineo pues ingresó una mayor cantidad desde El Peñol, San Rafael, Andes, Jardín, Betania, San Carlos, Abejorral (Antioquia), Génova (Quindío) y La Vega (Cundinamarca). La reducción se registró en 11 de los 13 mercados donde se vendió esta variedad. En Medellín la caída fue del 21,64% y allí el kilo se transó a \$833.

## 1.4 CEREALES, PROCESADOS, CÁRNICOS, LÁCTEOS Y HUEVOS

### 1.4.1 Granos y cereales

Este mes subieron las cotizaciones mayoristas de la lenteja importada, el arroz de primera, la arveja verde seca importada y el garbanzo importado, solo cayeron los precios del frijol cargamanto blanco.

**Cuadro 4**

**Mercados en los que bajaron y subieron los precios de granos y cereales**

Producto	Mercados*		
	Total	Bajó	Subió
Lenteja importada	32	0	30
Arroz de primera	30	1	29
Arveja verde seca importada	27	5	22
Garbanzo importado	16	2	14
Maíz amarillo trillado	14	3	10
Frijol calima	10	1	9
Arroz excelso	9	1	8
Frijol cargamanto blanco	7	7	0

\* Información correspondiente al conteo de mercados del mes de enero de 2016

Fuente: SIPSA-DANE

Nota: el total incluye mercados que no registraron variación

Volvieron a subir los precios mayoristas de la lenteja importada. Esta situación se registró en 30 de los 32 mercados donde se comercializó. En Barranquilla el incremento fue de 25,55% y el kilo se comercializó a \$4.874.

**Gráfico 7**

**Producto al alza en granos y cereales (lenteja importada)**

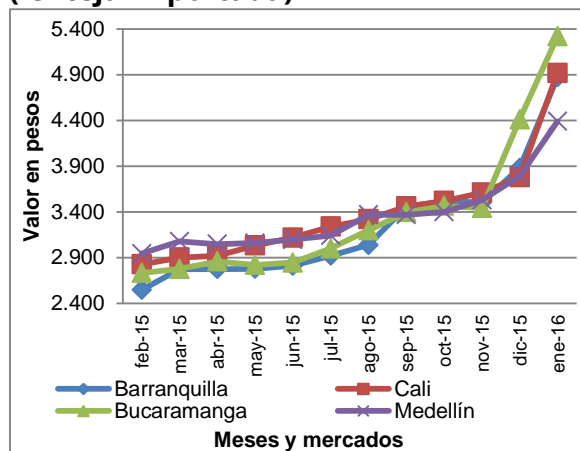

Fuente: SIPSA-DANE

**Gráfico 8**

**Producto al alza en lácteos (queso costeño)**

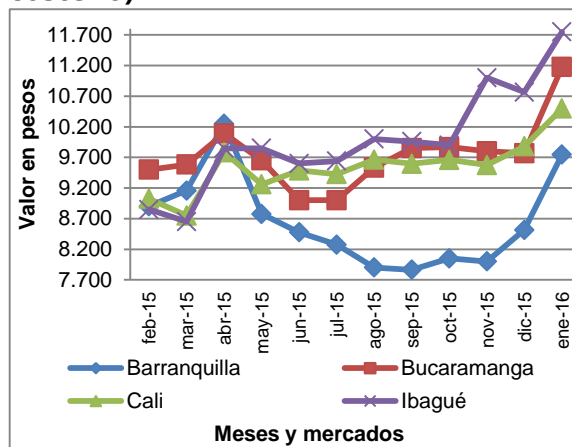

### 1.4.2 Lácteos y huevos

Subieron las cotizaciones de los quesos costeño, campesino y Caquetá, mientras que descendió la del huevo rojo B.

#### Cuadro 5

#### Mercados en los que bajaron y subieron los precios de los lácteos y huevos

Producto	Mercados*		
	Total	Bajó	Subió
Queso costeño	24	4	20
Queso campesino	18	4	14
Queso Caquetá	8	0	8
Huevo rojo B	14	11	2

\* Información correspondiente al conteo de mercados del mes de enero de 2016

Fuente: SIPSA-DANE

Nota: el total incluye mercados que no registraron variación

Para el queso costeño, el alza del precio se observó en 20 de los 24 mercados donde se negoció. Esta situación obedeció a la poca disponibilidad de leche en las queseras de Pivijay (Magdalena), San Luis de Sincé (Sucre) y Montería (Córdoba). En Barranquilla el kilo se ofreció a \$9.744, un 14,43% más que en el mes anterior.

### 1.4.3 Carnes y pescados

En enero se incrementaron los precios mayoristas de la carne de res, especialmente de cortes como bola de pierna, chatas, cadera y sobrebarriga. También aumentaron las cotizaciones de la pechuga de pollo y algunos cortes de cerdo, como el lomo sin hueso y la costilla.

**Cuadro 6****Mercados en los que bajaron y subieron los precios de las carnes y los pescados**

Producto	Mercados*		
	Total	Bajó	Subió
Carne de res, bola de pierna	27	4	22
Carne de res, chatas	27	4	22
Pechuga de pollo	28	7	21
Carne de res, cadera	27	4	21
Carne de cerdo, lomo sin hueso	27	6	20
Carne de res, sobrebarriga	29	5	20
Carne de cerdo, costilla	26	4	20
Carne de res, punta de anca	28	8	19
Carne de cerdo, pernil sin hueso	24	6	18
Carne de res, bola de brazo	24	3	18
Carne de res, lomo fino	27	8	17
Carne de res, pecho	21	1	17
Carne de res, muchacho	27	8	16
Carne de cerdo, brazo sin hueso	22	3	16
Carne de res, centro de pierna	21	2	16
Carne de res, morrillo	22	1	16
Carne de res, bota	19	3	13
Carne de res, palettero	15	1	12
Pollo entero congelado sin vísceras	12	1	10

\* Información correspondiente al conteo de mercados del mes de enero de 2016

Fuente: SIPSA-DANE

Nota: el total incluye mercados que no registraron variación

Se incrementó el precio de los diferentes cortes de carne de res por las alzas del precio del ganado en pie. En el caso de la bola de pierna, el aumento se registró en 22 de los 27 mercados donde se negoció este corte. El aumento más significativo se observó en Bucaramanga (4,32%), donde el kilo se vendió a \$15.877.

#### 1.4.4 Productos procesados

En enero subieron las cotizaciones mayoristas del aceite vegetal mezcla, las galletas saladas, el azúcar sufitada y los lomitos de atún en lata.

#### Cuadro 7

#### Mercados en los que bajaron y subieron los precios de los productos procesados

Producto	Mercados*		
	Total	Bajó	Subió
Aceite vegetal mezcla	30	2	28
Galletas saladas	31	3	26
Azúcar sulfitada	24	1	23
Lomitos de atún en lata	28	7	21
Pastas alimenticias	31	9	20
Sardinas en lata	25	5	20
Harina precocida de maíz	29	7	19
Sal yodada	31	7	19
Salsa de tomate doy pack	26	5	19
Panela cuadrada morena	23	5	18
Jugo instantáneo (sobre)	22	3	16
Mayonesa doy pack	20	4	15
Panela redonda morena	17	3	14
Fécula de maíz	15	1	14
Azúcar refinada	15	2	13
Manteca	16	2	13
Azúcar morena	12	0	12

\* Información correspondiente al conteo de mercados del mes de enero de 2016

Fuente: SIPSA-DANE

Nota: el total incluye mercados que no registraron variación

El incremento en la cotización del aceite vegetal mezcla obedeció a los mayores costos de la materia prima para su elaboración. El aumento se registró en 28 de los 30 mercados donde se negoció el producto en el mes. En Cúcuta se registró el aumento más significativo con 9,78%, transándose el kilo a \$4.087.

## 1.5 RESULTADOS DOCE MESES

Entre enero de 2015 y enero de 2016 se destacó en el grupo de las verduras el aumento en los precios mayoristas de la cebolla cabezona blanca, siendo el mercado de Cali donde se observaron las mayores variaciones (222,72%). De la misma forma, aumentaron los precios de la zanahoria, la mayor variación se registró en Cúcuta con 144,80%.

Asimismo, en este período se incrementaron los precios de la remolacha, siendo el mercado de Medellín donde se registraron los mayores incrementos con 113,41%.

### Cuadro 8

#### Variación porcentual doce meses de los precios de las verduras y hortalizas

Producto	Barranquilla	Bogotá	Bucaramanga	Cartagena	Cali	Cúcuta	Medellín	Pereira
Ahuyama	36,45	66,25	57,14	0,44	82,06	48,50	70,96	56,71
Arveja verde en vaina	10,39	-2,04	-12,30	-	-6,75	8,49	27,47	-5,37
Cebolla cabezona blanca	189,63	191,42	185,24	152,39	222,72	193,73	72,12	162,95
Cebolla junca	0,56	21,68	13,00	2,27	4,20	-2,89	3,03	42,39
Chócolo mazorca	27,42	56,40	51,89	9,42	37,29	23,90	8,72	-
Habichuela	63,45	26,56	49,66	23,24	90,76	11,60	41,59	87,47
Lechuga Batavia	13,45	6,82	-13,47	-6,31	-7,86	0,09	14,18	0,49
Pepino cohombro	-12,41	-14,59	-15,97	-11,81	-39,16	-9,08	-9,33	-31,34
Pimentón	-29,73	-38,00	-37,72	-26,18	-26,83	-33,33	-33,09	-23,23
Remolacha	88,39	92,31	59,92	61,04	75,84	37,17	113,41	-
Tomate*	54,02	65,97	33,54	49,75	35,81	-	74,86	60,38
Zanahoria	64,09	74,60	85,05	69,73	30,12	144,80	69,57	76,85

\*Variedad predominante en el mercado

-: no es posible calcular la variación

Fuente: SIPSA-DANE

En el grupo de las frutas frescas subieron las cotizaciones mayoristas de la mandarina; la mayor alza fue de 101,05% en Cartagena. También, para este mismo período se incrementan los precios de lulo, la mayor variación se registró en Medellín donde las cotizaciones suben en 135,78%.

Asimismo subieron las cotizaciones de la mora de Castilla, la variación más importante se presentó en Medellín, con un alza de 106,38%.

## Cuadro 9

## Variación porcentual doce meses de los precios de las frutas frescas

Producto	Barranquilla	Bogotá	Bucaramanga	Cartagena	Cali	Cúcuta	Medellín	Pereira
Aguacate *	-17,13	6,18	1,08	-	3,07	-	7,67	9,35
Banano*	2,97	32,90	10,49	-	38,40	19,76	7,51	10,56
Coco	11,38	37,90	57,57	-32,44	19,54	-	79,42	35,91
Granadilla	31,44	25,90	24,05	4,27	50,03	14,09	29,54	44,96
Guayaba pera	18,33	35,42	21,25	28,66	26,02	19,60	18,12	28,98
Limón común	35,70	41,53	37,30	-	23,53	67,39	8,68	17,88
Lulo	83,86	95,57	108,08	29,84	83,92	39,46	135,78	99,52
Mandarina*	77,37	94,89	41,69	101,05	23,69	-	35,04	3,79
Mango Tommy	70,48	74,16	87,40	-	79,95	-	80,21	118,27
Manzana roja importada	30,01	38,37	43,71	42,48	40,73	32,53	50,68	39,49
Maracuyá	13,17	25,41	4,10	13,16	44,86	13,08	35,44	2,07
Mora de Castilla	51,97	59,00	48,61	27,54	44,54	65,74	106,38	46,40
Naranja Valencia	9,80	24,82	56,67	-	32,71	-	40,39	17,13
Papaya maradol	25,57	29,94	-2,01	12,13	5,16	-14,92	9,89	-10,69
Piña *	11,49	13,18	14,29	7,29	27,73	23,26	12,50	11,90
Tomate de árbol	9,31	5,89	22,58	-8,32	8,51	-	3,25	-3,54

\*Variedad predominante en el mercado

-: no es posible calcular la variación

Fuente: SIPSA-DANE

En el grupo de los tubérculos, raíces y plátanos, la arracacha subió de precio; el mayor aumento se registró en Cali donde los precios registran una variación del 265,17%. También aumentó la cotización de la papa criolla, en Medellín se observó el aumento más marcado con 248,29%.

Asimismo, se incrementó el precio de la yuca; la mayor variación se registró en Cúcuta con 68,00%.

## Cuadro 10

## Variación porcentual doce meses de los precios de los tubérculos

Producto	Barranquilla	Bogotá	Bucaramanga	Cartagena	Cali	Cúcuta	Medellín	Pereira
Arracacha*	-	233,07	253,96	-	265,17	251,15	186,36	246,61
Papa negra*	12,22	22,37	12,83	6,87	4,36	0,93	27,07	13,82
Papa criolla	93,98	144,50	66,52	81,89	156,46	64,22	248,29	160,71
Plátano hartón verde	34,59	30,11	27,60	44,56	43,55	-1,29	17,22	58,88
Yuca*	-15,24	27,66	36,28	-5,27	43,35	68,00	-30,49	51,69

\*Variedad predominante en el mercado

-: no es posible calcular la variación

Fuente: SIPSA-DANE



## 1.6 COMPARACIÓN RESULTADOS ENERO 2015 / 2016

En enero de 2015 y 2016 subieron los precios de las verduras y hortalizas. Se destacaron las alzas de las cotizaciones de la habichuela, la cebolla cabezona blanca, el repollo blanco, el ajo importado y la remolacha, entre otros productos. En ambos períodos, la cotización de la habichuela aumentó porque se contó con menor disponibilidad de producto desde San José de Oriente (Cesar), Lebrija, Girón (Santander), Manizales y Chinchiná (Caldas), donde es poca la producción.

### Cuadro 11

#### Mercados en los que suben los precios de las verduras: enero 2015 y 2016

Producto	Enero de 2015		Enero de 2016	
	Mercados		Mercados	
	Bajan	Suben	Bajan	Suben
Habichuela	3	37	0	41
Cebolla cabezona blanca	5	24	0	29
Repollo blanco	6	21	0	29
Ajo importado	1	22	0	24
Remolacha	5	19	2	23
Apio	2	28	6	23
Espinaca	5	16	3	18
Ajo	3	15	2	15
Lechuga Batavia	13	24	13	25
Repollo verde	2	7	0	9
Tomate larga vida	1	10	2	11

Fuente: SIPSA-DANE

De igual forma, en el grupo de las frutas frescas subieron los precios mayoristas en ambos períodos, especialmente del tomate de árbol, la manzana importada, la granadilla y la naranja Valencia, entre otros productos. En el caso del tomate de árbol bajó el volumen de ingreso desde Santa Rosa de Osos (Antioquia), Ramiriquí, Nuevo Colón y Jenesano (Boyacá).

**Cuadro 12****Mercados en los que suben los precios de las frutas: enero 2015 y 2016**

Producto	Enero de 2015		Enero de 2016	
	Bajan	Suben	Bajan	Suben
Tomate de árbol	0	42	0	42
Manzana roja importada	5	28	0	35
Granadilla	16	17	0	34
Pera importada	2	27	0	33
Manzana verde importada	2	32	2	34
Manzana royal gala importada	0	29	0	31
Naranja Valencia	6	22	1	27
Uva Isabela	2	20	0	25
Limón Tahití	12	14	4	24
Mandarina Arrayana	2	13	0	16
Patilla	3	20	3	19
Fresa	8	14	7	21
Piña gold	4	16	3	17
Mandarina común	3	14	1	14
Naranja Sweet	3	6	0	12
Uva verde	5	8	0	12

Fuente: SIPSA-DANE

En el caso de los tubérculos, raíces y plátanos también se incrementaron los precios mayoristas de las papas capira, única, suprema y parda pastusa y las arracachas amarilla y blanca. Se redujo el nivel de abastecimiento de papa capira desde el altiplano cundiboyacense, Pasto, Ipiales, Túquerres (Nariño), Totoró y Puracé (Cauca).

**Cuadro 13****Mercados en los que suben los precios de los tubérculos: enero 2015 y 2016**

Producto	Enero de 2015		Enero de 2016	
	Bajan	Suben	Bajan	Suben
Papa capira	0	26	0	28
Papa única	2	23	0	26
Papa suprema	0	23	0	24
Papa parda pastusa	0	23	0	23
Arracacha amarilla	2	16	0	19
Papa nevada	0	12	0	12
Arracacha blanca	4	11	3	10
Yuca llanera	0	7	0	7

Fuente: SIPSA-DANE

## 2. LO QUE MÁS SUBE Y MÁS BAJA

Lo que más sube	Lo que más baja
<b>Bogotá</b>	
Verduras: espinaca, chόcolo mazorca, habichuela Frutas: granadilla, mandarina Arrayana, ciruela roja Tubérculos: papas rubí, única, superior, suprema y R-12 Otros: lenteja importada, arroz de primera, azúcar	Verduras: arveja verde en vaina, fríjol verde cargamanto Frutas: maracuyá, uchuva, papaya Maradol, durazno im. Tubérculos: plátanos guineo y hartón maduro Otros: fríjol radical, maíz amarillo cáscara, fríjol bolón
<b>Medellín</b>	
Verduras: apio, remolacha, habichuela, repollo blanco Frutas: mandarina Oneco, Tangelo, limón Tahití, aguacate Tubérculos: papas capira, nevada y R-12 negra Otros: lenteja importada, queso costeño, merluza imp.	Verduras: rábano rojo, espinaca, pepino de rellenar Frutas: banano criollo, mango común, papaya Maradol Tubérculos: plátanos guineo, comino y dominico verde Otros: tilapia filete y sierra entera congelados, huevos
<b>Bucaramanga</b>	
Verduras: habichuela, chόcolo mazorca, remolacha Frutas: mandarina y limón común, naranja Valencia Tubérculos: arracacha amarilla, papa R-12 negra y única Otros: lenteja importada, carne res bola de brazo	Verduras: arveja verde en vaina, ahuyama, acelga Frutas: maracuyá, uchuva, curuba, piña, banano criollo Tubérculos: plátano hartón verde, papa criolla limpia Otros: bagre rayado entero fresco, huevos rojos
<b>Cúcuta</b>	
Verduras: habichuela, cebolla cabezona blanca Frutas: limón y mandarina común, guanábana, pera imp. Tubérculos: papas parda pastusa y suprema, arracacha a. Otros: lenteja importada, carne de cerdo tocino barriga	Verduras: arveja verde en vaina, cebolla cabezona roja Frutas: maracuyá, curuba, papaya Maradol, uva imp. Tubérculos: plátano hartón verde y maduro Otros: bocachico fresco y congelado, queso costeño
<b>Cali</b>	
Verduras: habichuela, remolacha, cebolla cabezona Frutas: granadilla, naranja Sweet, aguacate papelillo Tubérculos: papas parda pastusa, suprema y R-12 negra Otros: lenteja importada, arroz de primera	Verduras: arveja verde en vaina, fríjol verde cargamanto Frutas: maracuyá, guayaba pera, mango Tommy Tubérculos: papa criolla limpia y sucia Otros: arveja verde seca importada, merluza imp.
<b>Barranquilla</b>	
Verduras: remolacha, habichuela, cebolla cabezona Frutas: banano criollo, mandarina y naranja común Tubérculos: papas única y R-12 roja, ñame espino Otros: lenteja importada, queso costeño, arroz excelso	Verduras: ahuyama, pimentón, cebolla junca, tomate Frutas: maracuyá, piña perolera, curuba, melón Tubérculos: papa criolla sucia y limpia Otros: fríjoles cabeza negra nacional y Zaragoza
<b>Pereira</b>	
Verduras: habichuela, repollo blanco, cebolla cabezona b. Frutas: limón Tahití y mandarino, naranja Valencia Tubérculos: papas única, rubí, parda pastusa y capira Otros: lenteja importada, quesos campesino y costeño	Verduras: arveja verde en vaina, ahuyama, pepino c. Frutas: maracuyá, mora de Castilla, guayaba pera Tubérculos: plátanos dominicos hartón verde y maduro Otros: huevos blancos, carne de cerdo espinazo
<b>Armenia</b>	
Verduras: habichuela, remolacha, espinaca, repollo Frutas: naranjas Valencia y Sweet, mandarina Oneco Tubérculos: papas parda pastusa y suprema, arracacha a. Otros: lenteja importada, panela redonda morena	Verduras: arveja y fríjol verdes en vaina, ahuyama Frutas: maracuyá, banano criollo, mora, guanábana Otros: mayonesa doy pack
<b>Cartagena</b>	
Verduras: habichuela, remolacha, repollo blanco Frutas: mandarina y limón común, mango Tommy, mora Tubérculos: papa única, ñame criollo Otros: lenteja importada, queso costeño, pargo rojo	Verduras: ahuyama, tomate Riogrande, cebolla junca Frutas: maracuyá, uva importada, melón Cantalup Tubérculos: yuca criolla Otros: carne de res muchacho

### 3. FICHA METODOLÓGICA

El componente de precios mayoristas del Sistema de Información de Precios y Abastecimiento del Sector Agropecuario –SIPSA– es una muestra no probabilística que cubre 57 mercados mayoristas a nivel nacional, ubicados en 20 departamentos.

Su cobertura es la siguiente:

TERRITORIAL					
CENTRO	CENTRO ORIENTE	NOROCCIDENTE	NORTE	CENTRO OCCIDENTE	SUROCCIDENTE
Corabastos	Cenabastos	CMA	Granabastos	Manizales	Popayán
Paloquemao	Pamplona	Coomerca	Barranquillita	Mercar	Pasto
Plaza España	Centroabastos	Carmen del Viboral	Bazurto	Retiro	Ipiales, Ipiales somos todos
Las Flores	Bucaramanga Centro	La Ceja	Mercabastos	Mercasa	Ipiales centro de Acopio
Tunja	San Gil	La Unión	Mercado Nuevo	La 41	Cavasa
Chiquinquirá	Socorro	Marinilla	Sincelejo	Ibagué	Santa Helena
Duitama	La Nueva Sexta	Peñol		Cartago	La Floresta
Sogamoso		Rionegro			Siloé
Ubaté		San Vicente			Galería Alameda
Surabastos		Santa Bárbara			Buenaventura
Villavicencio		El Santuario			Palmira
Yopal		Sonsón			Tuluá
		Montería			

**Objetivo:** proporcionar información de los precios mayoristas de los alimentos y como es su comportamiento, teniendo en cuenta factores y hechos que afectan la comercialización.

**Población objetivo:** comerciantes mayoristas ubicados dentro de los mercados mayoristas

**Tipo de investigación:** sistema de encuestas no probabilísticas

**Diseño muestral:** selección arbitraria

**Cobertura:** nacional

**Unidad de análisis:** precios mayoristas

**Unidad de observación:** mercados mayoristas y centrales de abasto

**Desagregación temática:** precio de venta mayorista por producto y fuente

*Para contactar a la oficina de prensa escribanos a **oprensa@dane.gov.co**, o comuníquese con la Oficina de Prensa al teléfono 5 97 83 00 Extensiones 2515 y 2366*

*Para consultas adicionales escribanos a **contacto@dane.gov.co***

*Departamento Administrativo Nacional de Estadística (DANE)  
Bogotá, D.C. – Colombia*

**www.dane.gov.co**

**Anexo 1**

Variación mensual de los precios mayoristas de los principales alimentos en las principales ocho ciudades.

Enero 2016/diciembre 2015.

Precio por kilogramo

Precio \$/Kg	Barranquilla		Bogotá		Bucaramanga		Cartagena		Cali		Cúcuta		Medellín		Pereira	
	Precio	Var %	Precio	Var %	Precio	Var %	Precio	Var %	Precio	Var %	Precio	Var %	Precio	Var %	Precio	Var %
<b>Hortalizas y verduras</b>																
Ahuyama	599	-23,11	1.458	-18,86	979	-23,75	679	-19,17	1.431	-20,32	1.188	-11,08	983	-14,52	1.242	-9,14
Arveja verde en vaina	5.250	9,56	2.840	-24,25	2.375	-28,14	n.d.	-	1.850	-38,94	2.761	-24,67	2.209	-17,11	2.273	-27,57
Cebolla cabezona blanca	2.010	25,16	1.801	22,94	1.817	25,40	2.004	17,81	1.875	21,05	1.874	22,89	2.050	24,77	1.819	21,67
Cebolla junca	n.d.	-	1.229	-4,43	1.121	-7,13	1.262	-9,60	968	-18,66	1.041	-12,23	1.598	-9,87	1.386	-10,47
Chócolo mazorca	804	20,00	2.005	51,55	1.285	51,53	755	26,68	740	10,61	788	16,40	723	-7,54	n.d.	-
Habichuela	2.522	50,12	1.982	47,03	1.983	61,88	2.100	57,30	2.808	185,08	1.886	58,35	1.944	41,59	1.974	89,99
Pepino cohombro	1.411	6,81	1.868	-0,48	968	15,79	1.045	-1,88	808	-14,77	991	10,60	1.322	10,72	1.190	-4,11
Pimentón	1.222	-18,04	1.659	2,22	1.260	-14,05	1.576	-9,58	1.227	-5,54	1.182	-14,35	1.349	7,23	1.146	-13,25
Remolacha	1.330	57,21	950	25,00	1.265	45,74	1.182	40,88	1.099	27,35	1.000	45,56	971	14,37	n.d.	-
Tomate*	2.737	-8,71	2.682	1,82	2.739	-7,31	3.311	-9,86	2.431	-11,57	2.701	-4,39	2.894	-3,53	2.669	-7,26
Zanahoria	1.613	-5,23	1.732	-0,57	1.584	0,70	1.660	-1,25	1.525	-5,16	1.295	-5,06	1.148	26,57	1.597	2,97
<b>Frutas frescas</b>																
Aguacate *	4.092	10,77	4.109	18,01	3.919	29,04	4.260	2,33	3.621	23,88	n.d.	-	n.d.	-	2.463	6,49
Banano*	520	44,44	1.329	-3,35	1.253	-5,43	n.d.	-	829	0,24	1.497	-2,73	544	-38,53	800	-14,35
Coco	1.948	6,27	4.137	0,71	3.676	-5,45	2.085	1,76	1.811	7,99	n.d.	-	5.465	-5,99	1.867	0,00
Granadilla	5.209	6,20	3.169	35,20	3.172	34,98	3.077	5,78	2.711	42,76	2.850	9,24	3.149	12,79	3.000	45,07
Guayaba pera	2.169	-2,43	1.946	-7,02	1.558	5,70	2.379	16,73	1.477	-20,72	1.849	1,32	1.310	-13,65	1.325	-9,86
Limón Tahití	1.589	29,50	1.716	-9,92	1.127	21,84	1.500	16,91	924	21,42	n.d.	-	1.877	32,74	1.314	42,52
Lulo	4.352	14,53	4.326	9,85	3.889	12,46	3.690	2,56	3.581	4,40	3.955	0,43	3.110	15,66	3.288	23,28
Mandarina*	2.414	38,98	2.822	26,49	2.532	48,24	3.826	61,71	2.752	23,02	1.885	29,73	3.295	87,22	2.190	39,40
Mango Tommy	2.443	23,20	2.015	-3,36	1.934	-2,57	2.062	24,97	1.983	-3,13	1.894	-1,30	1.694	-4,56	1.796	-0,44
Manzana roja importada	5.095	1,41	5.225	10,16	4.886	14,13	5.105	14,10	4.896	17,49	4.979	13,83	4.962	9,13	5.092	12,83
Maracuyá	2.036	-20,28	1.752	-32,69	1.626	-29,06	2.158	-20,16	1.579	-26,90	2.274	-23,07	1.781	-6,31	1.572	-22,14
Mora de Castilla	3.617	22,49	4.312	12,23	2.892	30,98	3.047	18,88	3.404	13,77	2.975	18,38	2.557	-5,58	2.750	-16,99
Naranja Valencia	1.098	22,00	1.398	23,39	1.045	36,42	n.d.	-	1.136	42,00	850	2,04	1.366	23,62	937	39,02
Papaya maradol	1.925	0,10	1.545	-21,05	1.362	-5,02	1.729	3,72	1.345	0,52	1.180	-11,61	1.967	-10,26	1.466	6,15
Piña *	1.126	-4,90	876	-10,15	792	-4,00	1.310	-5,76	972	8,60	1.028	-7,72	900	6,89	1.325	-2,50
Tomate de árbol	1.467	19,76	1.871	22,85	1.466	21,76	1.422	2,23	1.364	17,48	n.d.	-	1.206	8,55	1.526	15,17
Uva red globe nacional	4.100	15,79	4.500	8,15	4.153	4,98	5.238	7,76	4.063	3,02	n.d.	-	4.457	4,77	4.000	0,00

Variación mensual de los precios mayoristas de los principales alimentos en las principales ocho ciudades.  
 Enero 2016/diciembre 2015.

Precio por kilogramo

Precio \$/Kg	Barranquilla		Bogotá		Bucaramanga		Cartagena		Cali		Cúcuta		Medellín		Pereira	
	Precio	Var %	Precio	Var %	Precio	Var %	Precio	Var %	Precio	Var %	Precio	Var %	Precio	Var %	Precio	Var %
<b>Tubérculos y plátanos</b>																
Arracacha*	n.d.	-	2.921	13,48	2.998	34,92	n.d.	-	2.684	14,51	3.206	18,13	2.603	4,58	2.667	-25,92
Papa negra*	1.231	29,72	1.592	19,34	1.310	24,41	1.197	26,40	1.172	23,11	1.091	25,98	2.597	12,42	1.116	32,86
Papa criolla	2.450	-10,68	3.731	4,10	1.910	-7,15	2.863	-1,00	2.539	-4,80	1.813	3,78	2.950	4,35	3.122	1,73
Plátano guineo	n.d.	-	1.178	-3,05	n.d.	-	n.d.	-	n.d.	-	n.d.	-	833	-21,64	n.d.	-
Plátano hartón verde	1.245	-0,80	1.698	-3,03	1.817	-7,48	1.395	3,41	1.246	-1,27	1.302	-15,12	1.205	-5,27	1.088	-6,04
Yuca*	784	-2,61	1.477	0,89	1.296	4,26	827	-6,45	1.412	-0,84	1.507	3,01	1.026	3,12	1.313	-3,60
<b>Granos, cárnicos y procesados</b>																
Arroz de primera	2.929	2,16	3.008	9,26	3.097	8,59	2.969	4,54	2.899	7,41	2.833	1,50	2.925	8,33	2.952	5,17
Arveja verde seca importada	1.959	0,31	2.031	3,25	2.080	5,05	2.400	11,11	2.272	-5,02	2.211	2,60	2.370	0,34	2.011	2,18
Fríjol seco*	5.193	-2,53	8.017	3,95	6.100	1,75	6.200	0,00	6.077	0,73	9.625	-2,12	7.421	-0,39	8.377	4,59
Garbanzo importado	n.d.	-	4.642	7,01	4.095	8,05	n.d.	-	n.d.	-	4.525	-0,18	3.560	10,15	3.183	-0,06
Lenteja importada	4.874	25,55	5.133	21,03	5.320	20,55	4.625	17,83	4.001	21,10	4.458	2,55	4.390	15,77	4.903	20,56
Maíz amarillo*	1.626	0,00	1.007	-8,12	n.d.	-	1.060	3,52	1.590	2,45	n.d.	-	1.325	0,00	1.479	-0,54
Huevo tipo AA	268	0,00	285	0,71	245	-6,13	274	0,74	270	-2,17	265	-2,21	260	-6,81	265	-5,02
Queso costeño	9.744	14,43	10.877	-0,87	11.175	14,42	9.750	13,04	10.675	6,14	10.000	-6,54	11.063	13,18	12.225	8,76
Carne de cerdo, lomo sin hueso	13.150	3,06	12.975	0,43	n.d.	-	12.500	6,38	13.333	3,25	11.500	3,60	12.900	5,95	14.000	0,00
Carne de res, bola de pierna	13.050	3,33	12.733	-0,62	15.877	4,32	13.019	0,15	12.267	1,66	10.917	3,65	12.588	0,91	14.375	3,05
Pechuga de pollo	7.288	0,87	7.946	0,93	8.238	4,98	7.925	3,06	7.833	2,17	7.781	-0,84	8.225	0,67	n.d.	-
Aceite vegetal mezcla	4.571	0,02	5.260	7,00	4.812	4,18	4.615	2,56	5.097	0,83	4.087	9,78	4.568	6,06	n.d.	-
Azúcar sulfitada	2.557	7,03	2.574	7,92	2.715	5,97	2.526	4,25	2.473	6,64	n.d.	-	2.554	5,06	2.500	4,78
Galletas saladas	8.580	2,50	8.985	3,74	9.147	3,26	8.173	6,25	8.546	2,04	9.167	11,71	8.096	4,1	7.936	-0,31
Harina de trigo	1.297	0,00	1.525	-0,52	1.930	-1,18	1.345	2,28	2.649	-2,50	1.700	6,05	2.444	0,45	2.672	0,41
Harina precocida de maíz	1.679	-0,65	2.483	1,35	1.891	0,69	2.500	3,09	2.278	-2,57	1.750	2,94	n.d.	-	2.441	0,83
Margarina	9.063	-9,89	9.719	6,40	10.700	0,93	n.d.	-	13.500	-1,51	n.d.	-	9.506	-0,20	10.240	0,14
Panela*	2.087	-0,67	2.013	7,07	2.174	7,20	1.554	8,75	2.725	-0,55	1.687	-2,43	1.826	3,22	2.253	2,50
Pastas alimenticias	4.605	-0,04	4.928	0,26	3.747	-0,90	3.417	5,95	5.103	1,98	3.125	4,55	4.652	0,58	5.090	1,07
Salsa de tomate doy pack	16.710	8,7	14.928	3,41	8.247	5,00	16.250	1,37	13.993	0,85	n.d.	-	13.125	0,80	13.479	0,00

\*Variedad predominante en el mercado

Variación porcentual con respecto al promedio del mes anterior

n.d : no disponible

-: no es posible calcular la variación

## Anexo 2

Comportamiento de los precios mayoristas de los principales alimentos en las principales ocho ciudades.

Variación 12 meses. Enero de 2015 - enero de 2016

Producto	Barranquilla	Bogotá	Bucaramanga	Cartagena	Cali	Cúcuta	Medellín	Pereira
<b>Hortalizas y verduras</b>								
Ahuyama	36,45%	66,25%	57,14%	0,44%	82,06%	48,50%	70,96%	56,71%
Arveja verde en vaina	10,39%	-2,04%	-12,30%	-	-6,75%	8,49%	27,47%	-5,37%
Cebolla cabezona blanca	189,63%	191,42%	185,24%	152,39%	222,72%	193,73%	72,12%	162,95%
Cebolla junca	0,56%	21,68%	13,00%	2,27%	4,20%	-2,89%	3,03%	42,39%
Chócolo mazorca	27,42%	56,40%	51,89%	9,42%	37,29%	23,90%	8,72%	-
Habichuela	63,45%	26,56%	49,66%	23,24%	90,76%	11,60%	41,59%	87,47%
Lechuga Batavia	13,45%	6,82%	-13,47%	-6,31%	-7,86%	0,09%	14,18%	0,49%
Pepino cohombro	-12,41%	-14,59%	-15,97%	-11,81%	-39,16%	-9,08%	-9,33%	-31,34%
Pimentón	-29,73%	-38,00%	-37,72%	-26,18%	-26,83%	-33,33%	-33,09%	-23,23%
Remolacha	88,39%	92,31%	59,92%	61,04%	75,84%	37,17%	113,41%	-
Tomate*	54,02%	65,97%	33,54%	49,75%	35,81%	-	74,86%	60,38%
Zanahoria	64,09%	74,60%	85,05%	69,73%	30,12%	144,80%	69,57%	76,85%
<b>Frutas frescas</b>								
Aguacate *	-17,13%	6,18%	1,08%	-	3,07%	-	7,67%	9,35%
Banano*	2,97%	32,90%	10,49%	-	38,40%	19,76%	7,51%	10,56%
Coco	11,38%	37,90%	57,57%	-32,44%	19,54%	-	79,42%	35,91%
Granadilla	31,44%	25,90%	24,05%	4,27%	50,03%	14,09%	29,54%	44,96%
Guayaba pera	18,33%	35,42%	21,25%	28,66%	26,02%	19,60%	18,12%	28,98%
Limón común	35,70%	41,53%	37,30%	-	23,53%	67,39%	8,68%	17,88%
Lulo	83,86%	95,57%	108,08%	29,84%	83,92%	39,46%	135,78%	99,52%
Mandarina*	77,37%	94,89%	41,69%	101,05%	23,69%	-	35,04%	3,79%
Mango Tommy	70,48%	74,16%	87,40%	-	79,95%	-	80,21%	118,27%
Manzana roja importada	30,01%	38,37%	43,71%	42,48%	40,73%	32,53%	50,68%	39,49%
Maracuyá	13,17%	25,41%	4,10%	13,16%	44,86%	13,08%	35,44%	2,07%
Mora de Castilla	51,97%	59,00%	48,61%	27,54%	44,54%	65,74%	106,38%	46,40%
Naranja Valencia	9,80%	24,82%	56,67%	-	32,71%	-	40,39%	17,13%
Papaya maradol	25,57%	29,94%	-2,01%	12,13%	5,16%	-14,92%	9,89%	-10,69%
Piña *	11,49%	13,18%	14,29%	7,29%	27,73%	23,26%	12,50%	11,90%
Tomate de árbol	9,31%	5,89%	22,58%	-8,32%	8,51%	-	3,25%	-3,54%
<b>Tubérculos y plátanos</b>								
Arracacha*	-	233,07%	253,96%	-	265,17%	251,15%	186,36%	246,61%
Papa negra*	12,22%	22,37%	12,83%	6,87%	4,36%	0,93%	27,07%	13,82%
Papa criolla	93,98%	144,50%	66,52%	81,89%	156,46%	64,22%	248,29%	160,71%
Plátano hartón verde	34,59%	30,11%	27,60%	44,56%	43,55%	-1,29%	17,22%	58,88%
Yuca*	-15,24%	27,66%	36,28%	-5,27%	43,35%	68,00%	-30,49%	51,69%

\*Variedad predominante en el mercado

-: no es posible calcular la variación