

Sistema de Información de Precios y Abastecimiento del Sector Agropecuario - SIPSA

Enero de 2018

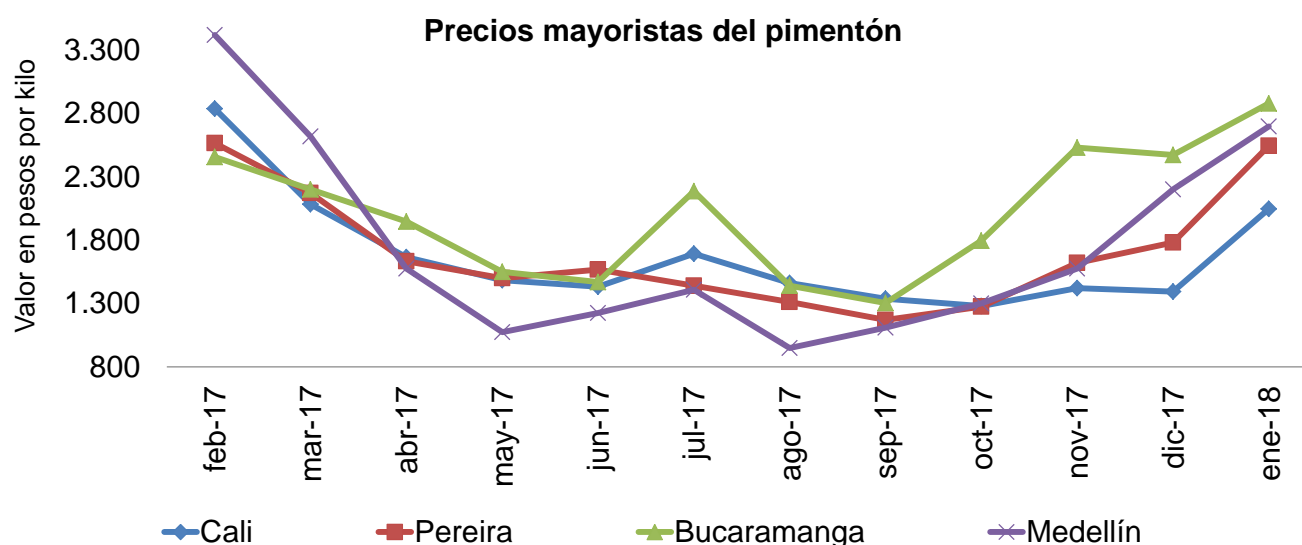

Fuente: SIPSA-DANE

Contenido

- Introducción
- Variación mensual de enero de 2018.
- Resultados año corrido.
- Comparación resultados enero 2018/2017.
- Lo que más sube y más baja.
- Ficha metodológica

Introducción

El Sistema de Información de Precios y Abastecimiento del Sector Agropecuario – SIPSA-, cuenta con tres componentes: Precios mayoristas, Abastecimiento de alimentos e Insumos y factores asociados a la producción.

El componente de Precios mayoristas tiene por objeto la recolección, el análisis y la difusión de la información de las cotizaciones que se capturan en los principales mercados mayoristas del país.

El SIPSA busca analizar el comportamiento de los precios a través del seguimiento de los mercados nacionales y regionales y de la identificación y el análisis de los factores y hechos económicos que determinan y afectan los precios a lo largo de la cadena de comercialización.

El sistema toma la información de precios en 62 mercados en los días y horas establecidos de mayor movimiento en cada uno de ellos. El SIPSA recoge información para una canasta superior a los 300 productos clasificada en ocho grandes grupos: verduras y hortalizas; frutas frescas; tubérculos, raíces y plátanos; granos y cereales; huevos y lácteos; carnes; pescados; y productos procesados.

1 Variación mensual de los precios mayoristas de los alimentos en enero de 2018

En el mes de enero respecto a diciembre, se incrementaron las cotizaciones mayoristas de las verduras y hortalizas, las frutas frescas, los tubérculos, raíces y plátanos, las carnes y los pescados y los productos procesados. En cambio, bajaron los precios de los granos y cereales y los lácteos y huevos.

1.1 Verduras y hortalizas

En enero aumentaron los precios mayoristas del pimentón, la arveja verde en vaina, el ajo importado, la habichuela, el apio y la lechuga Batavia, entre otros productos.

Cuadro 1. Mercados en los que bajaron y subieron los precios de las verduras y hortalizas. Enero 2018

Producto	Mercados*		
	Total	Bajó	Subió
Pimentón	45	3	42
Arveja verde en vaina	35	3	32
Ajo importado	26	0	25
Habichuela	43	9	34
Apio	33	4	28
Lechuga Batavia	39	8	31
Tomate chonto	25	2	23
Pepino cohombro	40	11	29
Remolacha	28	8	20
Brócoli	25	6	17
Tomate larga vida	10	1	9
Tomate Riogrande	8	1	7
Acelga	17	4	9
Cebolla cabezona roja importada	5	0	5
Frijol verde en vaina	23	9	14
Espinaca	20	11	6
Pepino de rellenar	12	10	2
Ahuyama	34	21	12
Cebolla cabezona blanca	31	31	0

* Información correspondiente al conteo de mercados del mes de enero de 2018

Fuente: SIPSA-DANE

Nota: el total incluye mercados que no registraron variación

Aumentaron las cotizaciones mayoristas del pimentón, esta vez en 42 de los 45 mercados donde se vendió. La finalización de las cosechas en Timbío (Cauca), Pitalito (Huila), Girón, Capianejo, Lebrija (Santander), Ábrego, Chinácota (Norte de Santander), Neira, Chinchiná

(Caldas) y El Dovio (Valle del Cauca) ocasionó los incrementos. En Cali, por ejemplo, el kilo se vendió a \$2.047, un 46,74% más que en diciembre.

También se incrementó la cotización de la arveja verde en vaina; hubo menor oferta desde los municipios de Tibasosa, Sogamoso, Ramiriquí, Samacá (Boyacá), Neira, Manizales (Caldas), Ipiales (Nariño), Sonsón (Antioquia), Pamplona, Chitagá (Norte de Santander), Facatativá, Subachoque, El Rosal, Pasca y Mosquera (Cundinamarca) pues allí las lluvias dificultaron la recolección. El aumento se presentó en 32 de los 35 mercados donde se negoció este producto. En Medellín el kilo se negoció a \$3.045, un 63,36% más que en diciembre.

Gráfico 1. Producto al alza (pimentón)
Enero 2018



Gráfico 2. Producto a la baja (cebolla cabezona blanca)
Enero 2018



Fuente: SIPSA-DANE

En contraste, bajaron las cotizaciones mayoristas de la cebolla cabezona blanca, la ahuyama, el pepino de rellenar y la espinaca.

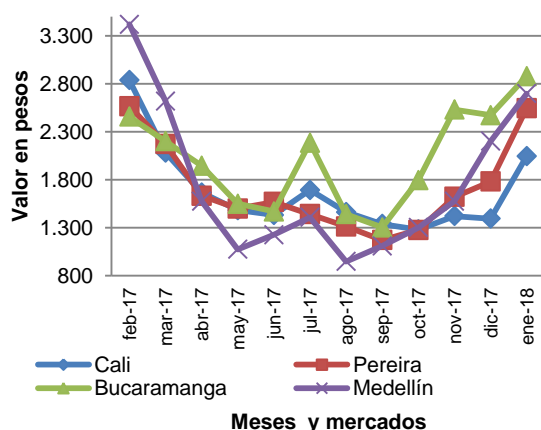
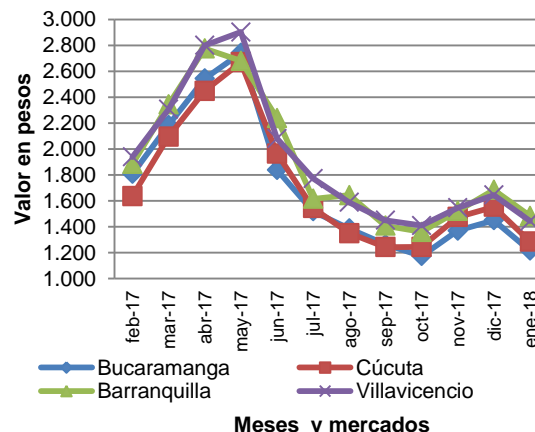
Descendió el precio de la cebolla cabezona blanca pues se incrementó de la oferta desde Sáchica, Sogamoso, Duitama, Tunja (Boyacá), Guaca (Santander) y la Sabana de Bogotá. Esta situación se presentó en los 31 mercados donde se vendió. En Cúcuta el kilo se negoció a \$1.286, un 18,30% menos que en el mes anterior.

1.2 Frutas frescas

En enero subieron las cotizaciones de la mora de Castilla, la manzana verde importada, el maracuyá, la granadilla, la uva Isabela y el mango Tommy.

Cuadro 2. Mercados en los que bajaron y subieron los precios de las frutas frescas.
Enero 2018

Producto	Mercados*		
	Total	Bajó	Subió
Mora de Castilla	41	3	37
Manzana verde importada	40	7	33
Maracuyá	34	4	30
Granadilla	28	2	26
Uva Isabela	28	3	25
Mango Tommy	34	6	27
Kiwi	23	2	20
Mandarina Arrayana	18	0	18
Naranja Valencia	29	5	23
Uva red globe nacional	21	2	19
Tomate de árbol	48	16	32
Mandarina común	19	3	16
Manzana royal gala importada	33	10	23
Uva verde	13	0	13
Mandarina Oneco	12	0	12
Naranja Sweet	13	0	12
Piña gold	29	8	20
Lulo	39	14	25
Manzana roja importada	37	13	23
Pitahaya	10	0	10
Mango manzano	9	0	9
Naranja común	20	5	14
Tangelo	9	0	9
Mango común	14	3	11
Guayaba común	7	0	7
Papaya Maradol	36	13	20
Banano Urabá	13	3	9
Guanábana	27	16	10
Papaya tainung	10	8	2
Coco	18	11	4
Limón Tahití	30	25	5
Limón común	28	27	1

* Información correspondiente al conteo de mercados del mes de enero de 2018

Fuente: SIPSA-DANE

Nota: el total incluye mercados que no registraron variación

En el caso de la mora de Castilla las cotizaciones mayoristas se incrementaron en 37 de los 41 mercados donde se comercializó; esta situación obedeció a un menor volumen de ingreso desde Guática, Aguadas (Caldas), Los Santos, Málaga, Piedecuesta (Santander), Ipiales, Córdoba, Puerres (Nariño), Ragonvalia, Silos, Cucutilla (Norte de Santander), San Bernardo,

Fusagasugá, Pasca y Sylvania (Cundinamarca). En Cali el incremento fue del 46,82% y el kilo se negoció a \$3.048.

Igualmente, subió el precio mayorista de la manzana verde importada; esta situación se dio como consecuencia de un menor volumen de ingreso desde Chile. El alza se presentó en 33 de los 40 mercados donde se vendió. En Medellín el kilo se negoció a \$6.127 y el aumento fue del 12,63%.

Gráfico 3. Producto al alza (mora de Castilla)
Enero 2018

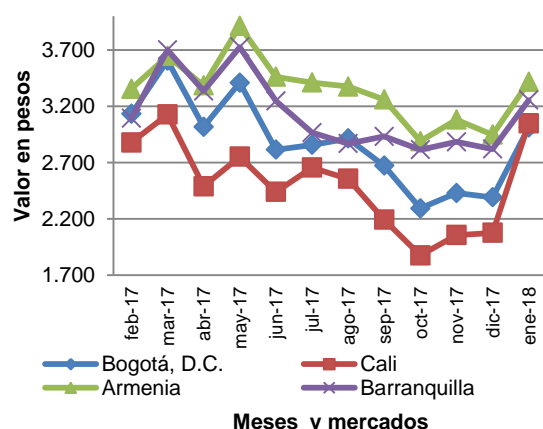

Fuente: SIPSA-DANE

Gráfico 4. Producto a la baja (limón común)
Enero 2018

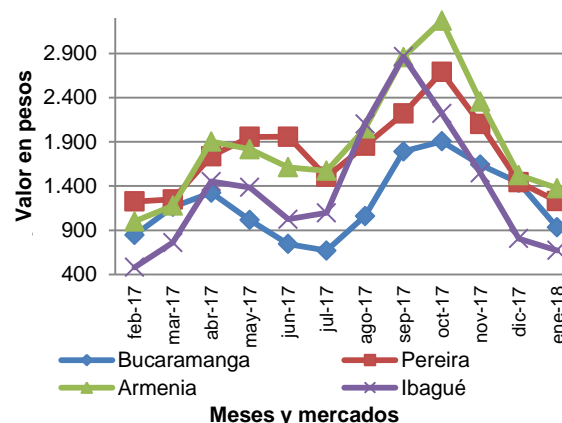

En cambio, bajaron los precios de los limones común y Tahití, el coco, la papaya tainung y la guanábana.

Por tercer mes consecutivo descendió el precio del limón común pues ingresó una mayor cantidad del cítrico desde La Pintada, Támesis, Venecia (Antioquia), Taminango, El Rosario (Nariño), Alcalá, La Unión (Valle del Cauca), Rionegro, Cepitá, Socorro, San Gil (Santander), Espinal y Guamo (Tolima). La caída se registró en 27 de los 28 mercados mayoristas donde se vendió. En Bucaramanga se presentó la caída más marcada con 35,43%, ofreciéndose el kilo a \$933.

1.3 Tubérculos, raíces y plátanos

En enero subieron los precios del plátano hartón verde, la yuca ICA, la arracacha amarilla y el ñame espino.

Cuadro 3. Mercados en los que bajaron y subieron los precios de los tubérculos y plátanos
Enero 2018

Producto	Mercados*		
	Total	Bajó	Subió
Plátano hartón verde	39	7	30
Yuca ICA	16	2	14
Arracacha amarilla	21	5	16
Ñame espino	7	0	7
Plátano hartón maduro	9	1	8
Yuca criolla	17	4	11
Yuca llanera	9	1	8
Papa superior	10	10	0
Papa parda pastusa	26	25	1
Papa suprema	26	26	0
Papa única	28	27	1

* Información correspondiente al conteo de mercados del mes de enero de 2018

Fuente: SIPSA-DANE

Nota: el total incluye mercados que no registraron variación

Se incrementaron las cotizaciones mayoristas del plátano hartón verde por la poca oferta que ingresó desde San Juan de Urabá (Antioquia), Lórica, Moñitos, Tierralta (Córdoba), Socorro, Valle del San José (Santander), Saravena (Arauca) y Pereira (Risaralda). Esta situación se presentó en 30 de los 39 mercados donde se negoció en enero. En Barranquilla el kilo se negoció a \$1.367 y el aumento fue del 26,57%.

Asimismo, subieron las cotizaciones mayoristas de la yuca ICA, esta vez en 14 de los 16 mercados donde se negoció. El alza obedeció al descenso del abastecimiento de la raíz procedente de Balboa, Pereira (Risaralda), Armenia, Calarcá, Filandia, Génova, Montenegro y Quimbaya (Quindío).

Gráfico 5. Producto al alza (plátano hartón verde)

Enero 2018

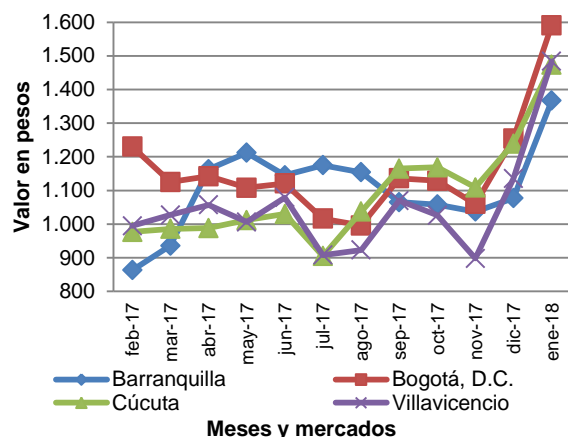

Fuente: SIPSA-DANE

Gráfico 6. Producto a la baja (papa única)

Enero 2018

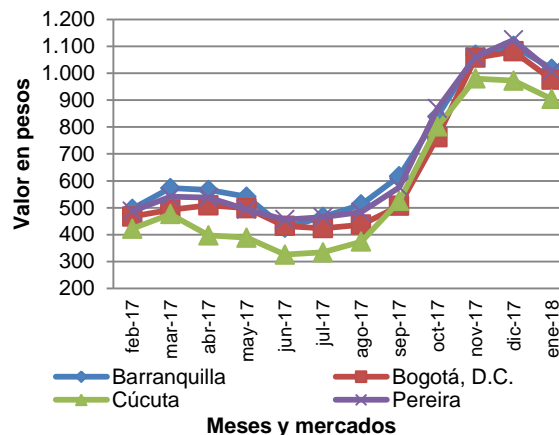

En cambio, este mes bajaron los precios mayoristas de las papas única, suprema, parda pastusa y superior.

Cayó el precio mayorista de la papa única en 27 de los 28 mercados donde se transó. Aumentó la oferta procedente de Túquerres, Ipiales (Nariño), Chitagá (Norte de Santander), Belén (Boyacá), Ubaté (Cundinamarca), Guaca y Cerrito (Santander), lo que generó el descenso de la cotización en enero.

1.4 Procesados, cárnicos, lácteos y huevos

1.4.1 Granos y cereales

Este mes bajaron los precios mayoristas de la lenteja importada y el maíz blanco trillado, mientras que se incrementaron los de los frijoles Zaragoza y calima.

Cuadro 4. Mercados en los que bajaron y subieron los precios de los granos y cereales. Enero 2018

Producto	Mercados*		
	Total	Bajó	Subió
Lenteja importada	36	29	4
Maíz blanco trillado	29	16	10
Arroz excelso	9	1	8
Frijol calima	10	0	7
Frijol Zaragoza	9	0	8

* Información correspondiente al conteo de mercados del mes de enero de 2018

Fuente: SIPSA-DANE

Nota: el total incluye mercados que no registraron variación

Volvieron a descender las cotizaciones de la lenteja importada, esta vez en 29 de los 36 mercados donde se negoció como consecuencia del mayor nivel de ingreso desde Canadá. En Barranquilla la reducción fue del 6,15%, ofreciéndose el kilo a \$3.188.

Gráfico 7. Producto a la baja en lácteos (queso costeño) Enero 2018

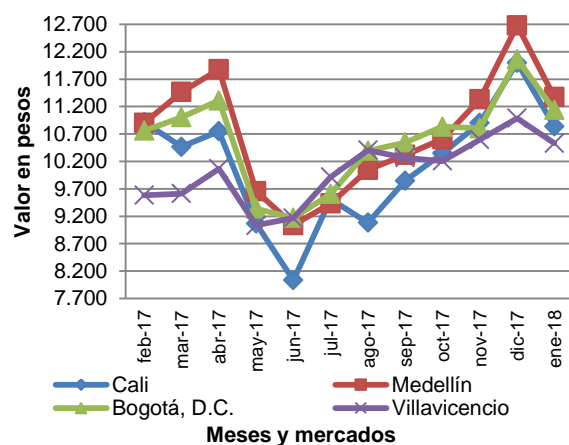

Fuente: SIPSA-DANE

Gráfico 8. Producto a al alza en cárnicos (pechuga de pollo) Enero 2018

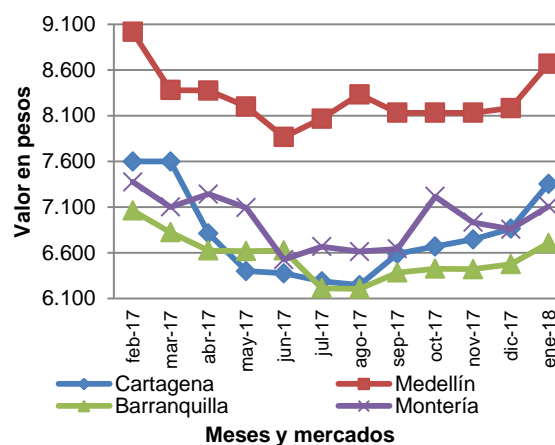

1.4.2 Lácteos y huevos

Este mes descendieron las cotizaciones mayoristas del queso costeño y los huevos rojos A, AA y B.

Cuadro 5. Mercados en los que bajaron y subieron los precios de los lácteos y huevos
Enero 2018

Producto	Mercados*		
	Total	Bajó	Subió
Queso costeño	27	21	6
Huevo rojo AA	27	18	6
Huevo rojo A	24	17	6
Huevo rojo B	15	12	2
Queso Caquetá	8	8	0
Huevo rojo extra	15	10	3

* Información correspondiente al conteo de mercados del mes de enero de 2018

Fuente: SIPSA-DANE

Nota: el total incluye mercados que no registraron variación

En el caso del queso costeño, bajaron los precios en 21 de los 27 mercados donde se negoció. En enero esta situación obedeció al mayor nivel de ingreso desde El Banco, Plato, Sabanas de San Angel (Magdalena), Chinú, Montería (Córdoba), Sincé (Sucre) y Caracolí (Antioquia). En Medellín el kilo se ofreció a \$11.375, un 10,31% menos que en el mes anterior.

1.4.3 Carnes y pescados

Este mes aumentaron las cotizaciones mayoristas de la pechuga de pollo, la tilapia roja entera fresca, y el morrillo y la punta de anca de res.

Cuadro 6. Mercados en los que bajaron y subieron los precios de las carnes y los pescados
Enero 2018

Producto	Mercados*		
	Total	Bajó	Subió
Pechuga de pollo	31	6	20
Tilapia roja entera fresca	14	1	13
Carne de res, morrillo	21	4	12
Carne de res, punta de anca	27	6	14
Pollo entero fresco sin vísceras	15	2	10
Carne de res, chatas	25	8	15
Bocachico criollo fresco	10	1	8
Bocachico importado congelado	17	3	10
Carne de res, costilla	23	13	5

* Información correspondiente al conteo de mercados del mes de enero de 2018

Fuente: SIPSA-DANE

Nota: el total incluye mercados que no registraron variación

Aumentó el precio de la pechuga de pollo, pues hubo menor disponibilidad desde Soledad y Malambo (Atlántico), Guamal, Villavicencio (Meta) y Floridablanca (Santander). Esta situación se registró en 20 de los 31 mercados donde se negoció. En Cartagena se presentó el alza más significativa con 7,17% y allí el kilo se transó a \$7.355.

1.4.4 Productos procesados

En enero aumentaron las cotizaciones mayoristas de las galletas saladas, el café molido y las pastas alimenticias. En cambio, bajó la panela cuadrada morena y el azúcar sulfitada.

Cuadro 7. Mercados en los que bajaron y subieron los precios de los productos procesados
Enero 2018

Producto	Mercados*		
	Total	Bajó	Subió
Galletas saladas	31	6	19
Café molido	28	6	18
Pastas alimenticias	35	8	20
Café instantáneo	23	4	15
Harina de trigo	33	8	16
Sal yodada	34	9	17
Mayonesa doy pack	20	13	4
Panela cuadrada blanca	16	13	1
Panela redonda morena	18	15	2
Azúcar sulfitada	25	20	5
Panela cuadrada morena	27	24	2

* Información correspondiente al conteo de mercados del mes de enero de 2018

Fuente: SIPSA-DANE

Nota: el total incluye mercados que no registraron variación

En el caso de las galletas saladas, el alza en el precio se presentó en 19 de los 31 mercados donde se vendió. El aumento obedeció al ingreso de nuevos pedidos a mayor precio. En Bogotá, en kilo se vendió a \$10.075, 6,41% más que el mes anterior.

2 Resultados doce meses

Entre enero de 2017 y enero de 2018 se destacó en el grupo de las verduras el alza en los precios mayoristas de la zanahoria, la mayor alza se registró en Cali con 94,58%.

En cambio, en este período se redujeron los precios del tomate, siendo el mercado de Cúcuta donde se observaron las mayores caídas con 43,56%. También, bajan las cotizaciones del pepino cohombro, siendo el mercado de Pereira donde se registraron las mayores caídas con 53,80%.

Cuadro 8. Variación porcentual doce meses de los precios de las verduras y hortalizas.
Enero 2018

Producto	Barranquilla	Bogotá	Bucaramanga	Cartagena	Cali	Cúcuta	Medellín	Pereira
Ahuyama	-16,71	12,49	8,89	-25,98	42,00	6,51	16,18	20,73
Arveja verde en vaina	-22,23	-24,15	-31,64	-	-29,92	-44,10	-16,16	-21,47
Cebolla cabezona blanca	9,04	-2,36	-5,00	10,36	5,62	12,81	12,32	23,05
Cebolla junca	-43,97	-39,51	-39,09	-	-47,39	-47,39	15,19	-7,06
Chócolo mazorca	-13,42	13,36	16,84	-26,81	-3,75	5,14	-4,74	-
Habichuela	-10,58	-15,79	-12,55	-20,53	-31,94	-1,27	-28,32	-31,83
Lechuga Batavia	1,17	1,25	4,57	-2,39	16,84	-6,31	3,01	0,30
Pepino cohombro	-49,77	-25,63	-41,85	-27,16	-39,78	-48,23	-52,42	-53,80
Pimentón	-10,69	-28,94	-21,42	-14,04	-28,85	-14,39	-31,58	-11,52
Remolacha	20,14	10,67	0,29	8,59	28,81	-20,29	-28,12	-
Tomate*	-29,60	-23,12	-32,28	-32,32	-13,61	-43,56	-38,69	-22,88
Zanahoria	47,30	60,07	46,31	54,02	94,58	58,83	2,85	67,40

*Variedad predominante en el mercado

-: no es posible calcular la variación

Fuente: SIPSA-DANE

En el grupo de las frutas frescas aumentaron los precios del limón común, la mayor variación se registró en Barranquilla donde las cotizaciones subieron un 50,98%. Asimismo, se registró un alza en las cotizaciones del maracuyá, la mayor alza se registró en Barranquilla con un 26,95%. (Cuadro 9)

Igualmente se registró un incremento en los precios del coco, el mayor aumento se presentó en Cartagena con un 62,39%.

En cambio, para este mismo período bajaron las cotizaciones mayoristas del banano, la mayor variación negativa se presentó en Bogotá con 25,93%.

Cuadro 9. Variación porcentual doce meses de los precios de las frutas frescas. Enero 2018.

Producto	Barranquilla	Bogotá	Bucaramanga	Cartagena	Cali	Cúcuta	Medellín	Pereira
Aguacate *	-	4,99	-10,11	-	-0,76	-	12,77	17,08
Banano*	44,03	-25,93	-2,39	-	-15,67	-25,90	-8,51	-21,25
Coco	38,70	-10,98	-3,33	62,39	0,79	-	-19,92	-7,69
Granadilla	-	23,90	28,06	-	34,17	10,47	33,00	-15,78
Guayaba pera	6,93	20,05	23,05	6,50	-3,64	10,91	4,42	1,95
Limón común	50,98	7,22	28,87	-	-7,47	12,42	15,17	7,81
Lulo	5,24	-16,17	-13,02	-4,88	-15,97	-1,52	-10,26	-13,68
Mandarina*	-18,34	40,45	-13,34	-16,80	15,20	-	12,68	30,04
Mango Tommy	-	13,32	-2,14	-	-1,73	-	-2,96	-5,34
Manzana roja importada	6,27	-3,80	-3,03	-3,25	-2,10	-8,93	-1,75	-3,94
Maracuyá	26,95	0,05	24,88	-	8,93	-5,59	12,85	21,19
Mora de Castilla	12,21	-1,44	-2,75	16,45	11,36	5,54	14,32	19,16
Naranja Valencia	3,86	-0,09	-8,41	-32,10	-	4,72	3,71	18,36
Papaya maradol	-	-13,05	-12,20	23,44	25,45	-19,15	12,51	2,44
Piña *	8,84	14,42	16,19	4,58	-5,50	14,66	11,11	-5,68
Tomate de árbol	2,36	16,43	3,63	11,47	8,19	8,53	-0,19	14,90

*Variedad predominante en el mercado

:- no es posible calcular la variación

Fuente: SIPSA-DANE

En el grupo de los tubérculos, raíces y plátanos, aumentó de precio la papa negra; el mayor incremento se presentó en Cali donde los precios registraron una variación del 126,45%.

En cambio, disminuyeron las cotizaciones de la arracacha; en Medellín se observaron las caídas más importantes con 65,64%.

Cuadro 10. Variación porcentual doce meses de los precios de los tubérculos. Enero 2018.

Producto	Barranquilla	Bogotá	Bucaramanga	Cartagena	Cali	Cúcuta	Medellín	Pereira
Arracacha*	-	43,99	-44,61	-	-3,81	-32,46	-65,64	-30,59
Papa negra*	104,02	86,45	87,38	106,60	126,45	107,54	76,51	120,93
Papa criolla	55,16	60,13	70,53	58,64	38,50	87,99	109,04	35,03
Plátano hartón verde	64,11	20,44	19,73	17,15	-25,71	38,79	-26,63	-26,29
Yuca*	17,27	-30,43	-8,17	24,27	-22,27	45,82	7,34	-24,25

*Variedad predominante en el mercado

:- no es posible calcular la variación

Fuente: SIPSA-DANE

3 Comparación resultados enero 2017 versus 2018

Tanto en enero de 2018 como en enero de 2017 subieron los precios de las verduras y hortalizas, especialmente del pimentón, la habichuela, el apio, la lechuga Batavia y el tomate chonto. En el caso del pimentón se registró el ingreso de un menor volumen de carga desde Pereira, Belén (Risaralda), Ocaña (Norte de Santander), Girón, Piedecuesta (Santander), Palmira, Darién, Restrepo, Florida y Candelaria (Valle del Cauca), donde disminuyó la producción.

Cuadro 11. Mercados en los que subieron los precios de las verduras y hortalizas. Enero 2017 y 2018

Producto	Enero de 2017		Enero de 2018	
	Bajan	Suben	Bajan	Suben
Pimentón	4	41	3	42
Habichuela	9	35	9	34
Apio	5	28	4	28
Lechuga Batavia	9	30	8	31
Tomate chonto	0	22	2	23
Pepino cohombro	1	39	11	29
Remolacha	11	17	8	20
Brócoli	3	20	6	17
Tomate larga vida	0	10	1	9
Tomate Riogrande	0	7	1	7

Fuente: SIPSA-DANE

De la misma forma, aumentaron los precios de las frutas frescas, especialmente de la mora de Castilla, la manzana verde importada, el maracuyá, la granadilla y la uva Isabela. En el caso de la mora se dio un menor volumen de ingreso desde Guática, Aguadas (Caldas), Los Santos, Málaga, Piedecuesta (Santander), Ipiales, Córdoba, Puerres (Nariño), San Bernardo, Fusagasugá y Silvania (Cundinamarca).

Cuadro 12. Mercados en los que subieron los precios de las frutas frescas.
Enero 2017 y 2018

Producto	Enero de 2017		Enero de 2018	
	Bajan	Suben	Bajan	Suben
Mora de Castilla	19	22	3	37
Manzana verde importada	1	35	7	33
Maracuyá	6	27	4	30
Granadilla	0	31	2	26
Uva Isabela	4	21	3	25
Mango Tommy	3	31	6	27
Kiwi	0	19	2	20
Mandarina Arrayana	7	10	0	18
Naranja Valencia	6	23	5	23
Uva red globe nacional	5	17	2	19
Tomate de árbol	8	36	16	32
Mandarina común	8	10	3	16
Manzana royal gala importada	4	26	10	23
Uva verde	2	10	0	13
Mandarina Oneco	1	11	0	12
Naranja Sweet	0	11	0	12
Piña gold	5	18	8	20
Lulo	6	31	14	25

Fuente: SIPSA-DANE

4 Lo que más sube y más baja

Lo que más sube	Lo que más baja
Bogotá	
Verduras: brócoli, calabaza, tomate chonto, arveja verde Frutas: Tangelo, granadilla, mandarina arrayana, kiwi Tubérculos: plátanos hartón verde, arracacha amarilla Otros: calamar blanco entero, frijol nima calima	Verduras: chócolo mazorca, rábano rojo, espinaca, acelga Frutas: limones común y Tahití, melón Cantalup Tubérculos: papas sabanera, rubí, única, R-12 roja Otros: maíz amarillo cáscara, queso costeño, frijol bolón
Medellín	
Verduras: brócoli, apio, arveja verde, ají topito dulce Frutas: mandarina Oneco, granadilla, pitahaya, kiwi Tubérculos: yuca criolla, papa R12, capira, plátano guineo Otros: bagre rayado congelado, maíz amarillo trillado	Verduras: pepino de rellenar, repollo blanco, tomate riñón Frutas: curuba, mango común, piña manzana Tubérculos: arracacha blanca Otros: queso costeño, huevos rojo y blanco B
Bucaramanga	
Verduras: pepino cohombro, habichuela, arveja verde Frutas: Tangelo, maracuyá, granadilla, papaya redonda Tubérculos: plátano hartón verde Otros: tilapia roja fresca, muslos de pollo sin rabadilla	Verduras: zanahoria, ahuyamín (Sakata), espinaca Frutas: Limones común, Tahití, ciruela roja, guanábana Tubérculos: papas parda pastusa, única, ICA-Huila Otros: huevos rojo B y AA, Bagre rayado entero fresco
Cúcuta	
Verduras: calabaza, brócoli, pepino cohombro, habichuela Frutas: granadilla, kiwi, pitahaya, fresa, mora de Castilla Tubérculos: papa criolla limpia, plátano hartón verde Otros: bocachico criollo fresco, cachama de cultivo fresca	Verduras: cebolla cabezona blanca, zanahoria, ajo Frutas: limón común, naranja común, papaya Maradol Tubérculos: papas parda pastusa, suprema, única Otros: Huevo rojo A, Carne de res, cadera, sobrebarriga
Cali	
Verduras: arveja verde en vaina, ajo importado, zanahoria Frutas: mora de Castilla, mandarina Oneco, uva Tubérculos: yuca ICA, plátano hartón verde Otros: Calamar blanco entero	Verduras: repollo blanco, cebolla cabezona blanca Frutas: limones valluno y Tahití, tomate árbol, pera Tubérculos: Papa criolla limpia, única, suprema, capira Otros: panela redonda morena, alas de pollo con costillar
Barranquilla	
Verduras: habichuela, tomate Riogrande, remolacha Frutas: naranja común, banano Urabá, maracuyá Tubérculos: plátano hartón verde, ñame espino Otros: Tilapia roja entera fresca y congelada	Verduras: cebollín chino, ají topito dulce, zanahoria Frutas: limones Tahití y común, tomate árbol, melón Tubérculos: papas criolla sucia y única Otros: Pierna pernil con rabadilla, frijol palomito imp
Pereira	
Verduras: pimentón, tomate chonto, arveja verde, ajo Frutas: mangos manzano, Yulima y común, maracuyá Tubérculos: yuca ICA, arracacha blanca, papa nevada Otros: bocachico importado congelado, camarón tití	Verduras: cebollas junca y cabezona blanca, repollo Frutas: limón común, granadilla, banano criollo Tubérculos: papas capira, criolla limpia, parda pastusa Otros: tilapia roja entera congelada, maíz amarillo trillado
Armenia	
Verduras: arveja verde, chócolo mazorca, pimentón Frutas: mangos manzano, Yulima y Tommy, maracuyá Tubérculos: yuca ICA, arracacha blanca Otros: frijol bolón, cargamanto rojo y nima calima	Verduras: frijol verde vaina, rábano rojo, ahuyama Frutas: breva, limón común, guayaba pera, lulo, coco Tubérculos: papa capira, parda pastusa, plátano guineo Otros: pescado cabezas, queso costeño, Caquetá, lenteja
Cartagena	
Verduras: lechuga Batavia, ajo importado, tomate chonto Frutas: maracuyá valluno, santandereano, uva importada Tubérculos: ñame criollo, plátano hartón verde Otros: frijol cabeza negra, piernas y pechuga de pollo	Verduras: ají topito dulce, berenjena, zanahoria bogotana Frutas: Limones Tahití, pera importada, mandarina común Tubérculos: papa única Otros: galletas saladas

Fuente: SIPSA-DANE

*Enero de 2018 versus diciembre de 2017

Ficha metodológica

El componente de precios mayoristas del Sistema de Información de Precios y Abastecimiento del Sector Agropecuario –SIPSA- es una muestra no probabilística que cubre 62 mercados mayoristas a nivel nacional, ubicados en 23 departamentos.

Su cobertura es la siguiente:

TERRITORIAL					
CENTRO	CENTRO ORIENTE	NOROCCIDENTE	NORTE	CENTRO OCCIDENTE	SUROCCIDENTE
Corabastos	Cenabastos	CMA	Granabastos	Manizales	Popayán
Paloquemao	Pamplona	Coomerca	Barranquillita	Mercar	Pasto, El Potrerillo
Plaza España	Centroabastos	Carmen del Viboral	Bazurto	Retiro	Ipiales, Ipiales somos todos
Las Flores	Bucaramanga Centro	La Ceja	Mercabastos	Mercasa	Ipiales centro de Acopio
Tunja	San Gil	La Unión	Mercado Nuevo	La 41	Cavasa
Chiquinquirá	Socorro	Marinilla	Sincelejo	Ibagué	Santa Helena
Duitama	La Nueva Sexta	Peñol	Santa Marta	Cartago	La Floresta
Sogamoso		Rionegro			Siloé
Ubaté		San Vicente			Galería Alameda
Surabastos		Santa Bárbara			Buenaventura
Villavicencio		El Santuario			Palmira
Yopal		Sonsón			Tuluá
Florencia		Montería			Túquerres
Arauca					La Unión

Objetivo: proporcionar información de los precios mayoristas de los alimentos y como es su comportamiento, teniendo en cuenta factores y hechos que afectan la comercialización.

Población objetivo: comerciantes mayoristas ubicados dentro de los mercados mayoristas

Tipo de investigación: sistema de encuestas no probabilísticas

Diseño muestral: selección arbitraria

Cobertura: nacional

Unidad de análisis: precios mayoristas

Unidad de observación: mercados mayoristas y centrales de abasto

Desagregación temática: precio de venta mayorista por producto y fuente



@DANE_Colombia



/DANEColombia



/DANEColombia



DANEColombia

Si requiere información adicional, contáctenos a través del correo
contacto@dane.gov.co

Departamento Administrativo Nacional de Estadística (DANE)
Bogotá, D.C. / Colombia

www.dane.gov.co