

Comportamiento de los precios

Disminuyeron los precios de los alimentos



Fuente: DANE.

El Departamento Administrativo Nacional de Estadística (DANE), por medio del Sistema de Información de Precios y Abastecimiento del Sector Agropecuario (Sipsa), comunicó que durante la semana del 18 al 24 de junio del 2016 bajaron las cotizaciones de las hortalizas, las frutas y los tubérculos.

Descendieron las cotizaciones de las verduras debido al comportamiento de la cebolla cabezona blanca, el chócolo de mazorca, el pimentón, la remolacha, el frijol verde cargamanto, la ahuyama, el pepino cohombro y la lechuga Batavia. En el caso de la cebolla cabezona blanca, se registró un aumento en la recolección de los cultivos del altiplano cundiboyacense.

También cayeron los precios de las frutas frescas, especialmente del aguacate papelillo, la mora de Castilla, la guayaba pera, el limón común, el lulo, la fresa, la guanábana, la patilla, la piña perolera, la mandarina arrayana y la naranja Valencia. Los precios del aguacate papelillo bajaron, ya que aumentó la producción en Armenia (Quindío) y Fresno (Tolima).

Asimismo, bajaron los precios de los tubérculos, ante el incremento en la oferta de las papas suprema, criolla, nevada, parda pastusa y única y la yuca llanera. Se incrementó la producción de la papa suprema procedente de Ipiales (Nariño) y Chitagá (Norte de Santander), lo que ocasionó la reducción de la cotización.

Informe de contexto

Costos de la comercialización de yuca

Los departamentos de Bolívar, Córdoba, Magdalena, Sucre, Arauca, Norte de Santander, Antioquia, Santander y Meta son los principales productores de yuca en el país, producto de alta aceptación y un amplio nivel de consumo. Bolívar, Córdoba, Magdalena y Sucre concentran las mayores áreas cosechadas, según las Evaluaciones Agropecuarias municipales, lo que coincide en parte con los principales productores.

A algunos mercados ingresa yuca desde los Llanos Orientales, la cual es considerada como de muy buena calidad por su mayor resistencia a la manipulación y su vida útil más larga. Sin embargo, es común que llegue de otras zonas del país, como la Costa Atlántica y Norte de Santander.

Cúcuta

En la ciudad de Cúcuta se comercializa yuca proveniente de Tibú, en Norte de Santander, donde se cuenta con terrenos óptimos este cultivo, pues se siembra en la ribera del río Catatumbo, donde las condiciones de humedad, suelo y temperatura favorecen su crecimiento, lo que da como resultado una yuca de excelente calidad en cuanto a sabor, tamaño y vida útil. En ocasiones llega producto desde Saravena (Arauca), pero se considera de inferior calidad que la nortesantandereana, donde la producción es permanente.

En esta ciudad la yuca la llevan intermediarios que la transportan, pues muchas veces se dan las negociaciones directamente vía telefónica entre el productor y el mayorista, en las que se convienen la cantidad del producto a enviar y la forma de pago.

CONTENIDO

	pág.		pág.
Comportamiento de los precios	1	Verduras y hortalizas	5
Informe de contexto	1	Frutas frescas	13
Indicador de abastecimiento	3	Tubérculos, raíces y plátanos	22
Lo que más sube, lo que más baja	4	Granos, carnes y procesados	26



En cuanto al empaque, el usado es el saco de polipropileno en el cual se empaquetan 85 kilos de yuca y puede ser reutilizado numerosas veces; además, dentro del costal se usa una bolsa negra para evitar que el aire entre y dañe el producto y esta sí se usa una sola vez.

Las pérdidas de yuca en la capital de Norte de Santander son bajas (solo del 2%), pues los comerciantes hacen los pedidos de acuerdo con las necesidades del mercado.

Bogotá

A Corabastos ingresa yuca desde los Llanos Orientales, Tolima y Quindío, pero en mayor proporción, desde los Llanos, la cual denominan playera. De esta zona del país también ingresa una conocida como la sietemesina, pero su calidad es inferior y tiene una vida útil más corta, por lo que se comercializa en menor medida; precisamente son estas características las que hacen de la playera la más apetecida, a lo que se suma su mejor sabor.

Los municipios desde donde llega esta raíz son Granada, El Castillo, Fuente de Oro, Acacías y Lejanías (Meta), pues las tierras en el departamento cuentan con minerales que favorecen la producción, así como con lluvias periódicas durante casi todo el año.

Desde el momento en que llega a la Central, la yuca llanera dura 5 a 6 días sin descomponerse; sin embargo, si al cuarto día no se ha vendido, la mayoría de los comerciantes la venden a un precio mínimo o la regalan, lo que hace que en este punto se tengan pérdidas, pero que no superan el 3%.

En la capital del país, la raíz es negociada y descargada en horas de la noche, y al día siguiente en la mañana pasa el vendedor a recoger su pago; aunque hay comerciantes que tienen sus propios cultivos en los Llanos Orientales, por lo que en este caso son ellos los que asumen el costo del transporte.

Villavicencio

La yuca que se comercializa en la Central de Abastos de Villavicencio procede de los municipios de Granada, Lejanías, Cubarral, El Dorado, Fuente de Oro, San Martín, El Castillo, Puerto Lleras, Puerto López, Mesetas, Barranca de Upía y Villavicencio, en el departamento del Meta. En todos estos municipios se produce yuca de primera calidad, debido a que los productores han mejorado y tecnificado la producción, lo que les ha dado como resultado un mejor producto para la comercialización y el consumo.

Cuando el abastecimiento de la yuca en este departamento desciende, por factores como el clima o reducción en los ciclos de producción, llega producto desde San José del Guaviare, Calamar (Guaviare), Tame y Saravena (Arauca).

La negociación de este producto se realiza de dos maneras: el comerciante va hasta los cultivos y paga la recolección, la separación y el empaque o el productor realiza todos los procesos y lleva la raíz a la central mayorista en donde realiza la negociación con el comerciantes mayorista. Cuando se da entre productor y comerciante, el primer contacto es vía telefónica y ahí pactan las condiciones de comercialización: quién incurre en el costo del transporte y cómo va a ser el pago.

El empaque utilizado para la comercialización es una bolsa plástica transparente con capacidad de 30 kilogramos, de calibre 17 y 18.

San Gil (Santander)

A San Gil (Santander) llega yuca principalmente de Saravena (Arauca), donde hay mayor producción en los meses de junio, julio y agosto, aunque los agricultores la siembran de forma escalonada para mantener la producción y oferta constante en el año.

En este mercado se considera que la yuca de mejor calidad es la procedente de Arauca, principalmente del área rural del municipio de Saravena, debido a su calidad, tamaño y sabor y porque tiene una vida útil de aproximadamente 3 a 4 días, según sea el almacenamiento.

En cuanto a la comercialización, esta se da directamente en las fincas productoras y el pago es contra entrega. Por tanto, las pérdidas se dan directamente en las fincas y están asociadas a factores climáticos, como granizadas o heladas, o fitosanitarios.

Conclusión

Tabla 1. Costos asociados a la comercialización de yuca

Ítem	Cúcuta	Bogotá	Villavicencio	San Gil (Santander)
Precio en finca	80	76	79	57
Transporte	4	6	5	11
Empaque	1	0	4	0
Cargue /descargue	1	1	1	1
Pérdidas	2	3	5	2
Otros	12	14	6	28

Fuente: DANE-Sipsa. Cálculos: Sipsa

En la tabla 1 se puede observar que el precio en finca está entre 75 y 80% en todos los mercados, con excepción de San Gil (Santander), donde no supera el 60%. Sin embargo, allí el costo asociado al transporte es el más alto, situación que está dada por la lejanía de las zonas de abastecimiento (Arauca).

En todos los casos, el costo del empaque es bastante bajo, pues no pasa del 2%. Esta situación se da porque

su costo unitario no es alto. Igual situación se da en el caso de las pérdidas, las cuales se dan principalmente en el proceso de almacenamiento y comercialización, pues es un producto bastante resistente al transporte.

Es importante anotar que la selección de la raíz se realiza directamente en finca y su costo está incluido en este precio, por lo que en ninguna de las ciudades analizadas existe un costo asociado a la realización de esta labor.

Indicador de abastecimiento de alimentos

Disminuye oferta de procesados

El acopio en los mercados mayoristas de Mercar, Barranquillita, Granabastos, Corabastos, Las Flores, Centroabastos, Cavasa, Santa Helena, Cenabastos, La Nueva Sexta, Centro de Acopio de Ipiales, Central Mayorista de Antioquia, Plaza Minorista José María Villa, Surabastos, Mercasa y la Central de Abastos de Villavicencio, para las semanas del 9 al 15 de junio y del 16 al 22 de junio, registró un descenso del 3,04 %.

Esta disminución en el suministro de alimentos fue causado por un menor abastecimiento en los mercados. Es así como en Pereira, en Mercasa, el ingreso de alimentos bajó un 27,26 %; en Ipiales, en el Centro de Acopio, cayó un 18,71 %; en Barranquilla, en Barranquillita y Granabastos, un 12,68 %; en Cali, en Cavasa y Santa Helena, el descenso fue del 7,91 %; en Armenia, Mercar, disminuyó un 5,08 %; y en Bogotá, en Corabastos y Las Flores, fue del orden del 3,10 %. A diferencia, en Neiva, en Surabastos, la oferta de alimentos aumentó un 14,25 %; en Cúcuta, en Cenabastos y La Nueva Sexta, creció un 11,31 %; en Villavicencio, en la Central de Abastos, el abastecimiento de alimentos subió un 6,53 %; en Bucaramanga, en Centroabastos, creció un 3,80 %; y en Medellín, en la Central Mayorista de Antioquia y la Plaza Minorista José María Villa, el ingreso de alimentos aumentó un 1,07 %.

De este modo, en Mercasa los procesados presentaron un descenso en el aprovisionamiento del 46,32 %, como resultado de un menor suministro de arroz y leche pasteurizada UHT; en el Centro de Acopio de Ipiales se registró una disminución en el abastecimiento de las verduras y hortalizas en un 32,57 %, debido al poco ingreso de arveja verde en vaina y cebolla junca; en el caso de Barranquillita y Granabastos se observó que el acopio de los procesados descendió en un 19,44 %, a raíz de los menores inventarios de huevo y maíz blanco. En Cavasa y Santa Helena se registró una reducción en el aprovisio-

namiento de los tubérculos, raíces y plátanos en un 17,12 %, por efecto de la menor oferta de las papas parda pastusa y única; en cuanto a la central de Mercar se reportó un descenso en el abastecimiento de los procesados en un 27,72 %, ante la menor entrada de la carne de pollo y la leche pasteurizada UHT. Y en Corabastos y Las Flores se presentó, del mismo modo, una disminución en la entrada de los procesados en un 10,19 % por el menor ingreso de arroz y frijol.

Por el contrario, en Surabastos los tubérculos, raíces y plátanos registraron un aumento en el acopio del 48,98 %, debido a la buena oferta de papa suprema y plátano har-

Gráfico 1. Participación de los alimentos que fueron registrados en los mercados Mercar, Barranquillita, Granabastos, Corabastos, Las Flores, Centroabastos, Cavasa, Santa Helena, Cenabastos, La Nueva Sexta, Centro de Acopio, CMA, Plaza Minorista José María Villa, Surabastos, Mercasa y la Central de Abastos de Villavicencio. 2016 (28 de abril al 22 de junio)

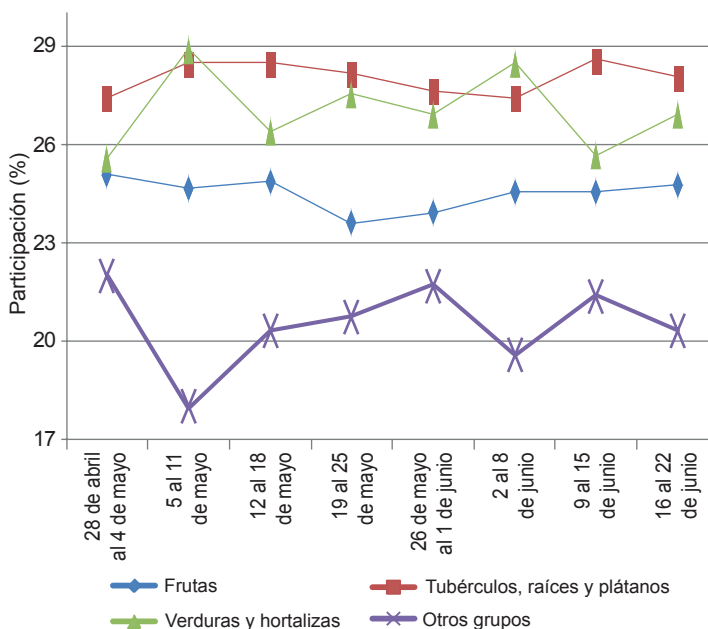

Fuente: Sipsa-DANE. Cálculos: DANE.



tón verde; en Cenabastos y La Nueva Sexta, los procesados fueron el grupo que presentó el mayor ingreso, del orden del 46,73 %, lo que obedeció al buen suministro de azúcar y panela; en el mercado mayorista de Villavicencio, de igual manera, los procesados mostraron un incremento del 29,68 %, siendo el arroz y azúcar los alimentos que más incidieron en este comportamiento. En Centroabastos se reportó un aumento en el ingreso de los tubérculos, raíces y plátanos en un 9,45 %, ante los mayores inventarios de arracacha y papa suprema; y en la Central Mayorista de Antioquia y la Plaza Minorista José María Villa, las frutas aumentaron su acopio en un 4,76 %,

lo que obedeció al comportamiento del mango Tommy y la papaya Maradol.

Así, la participación para la semana comprendida del 16 al 22 de junio, en el acumulado de los mercados, fue de la siguiente manera: tubérculos, raíces y plátanos con el 28,03 %, seguidos por las verduras y hortalizas con el 26,94 %, frutas frescas con un 24,75 %, y los otros grupos, entre los que se encuentran las carnes, los procesados, los granos, los cereales, los lácteos, los huevos y los pescados, con un 20,28 %.

Lo que más sube, lo que más baja

Ciudades	Lo que más sube	Lo que más baja
Barranquilla	Cebolla junca Berlín, zanahoria bogotana, cebollín chino, apio, ajo importado, tomates chonto y Riogrande bumangués, limón común Ciénaga, banano Urabá, plátano hartón verde, pollo entero congelado sin vísceras, pechuga, alas con costillar y pierna perril con rabadilla.	Chócolo mazorca, ají topito dulce, remolacha, habichuela, lechuga Batavia, cebolla cabezona roja importada, repollo blanco, ahuyama, pepino cohombro, guayabas pera y Atlántico, maracuyá valluno y santandereano, papa criolla sucia.
Bogotá, D. C.	Coliflor, lechuga Batavia, zanahoria, coles, habichuela, remolacha, espinaca, tomate larga vida, mangos Tommy y de azúcar, piña gold, pera nacional, maracuyá, papaya Maradol, bananos bocadillo y Urabá, panela cuadrada morena, salmón filete congelado.	Chócolo mazorca, pimentón, acelga, rábano rojo, brócoli, apio, frijol verde cargamanto, cebolla cabezona blanca, arveja verde en vaina, melón Cantalup, uva Isabela, uchuva, mora de Castilla, aguacate papelillo, limones Tahití y común, fresa, granadilla, papas R-12 roja y criollas limpia y sucia.
Bucaramanga	Pimentón, repollo morado, cebolla junca, apio, zanahoria, pepino cohombro, espinaca, acelga, tomate Riogrande, ajo importado, frijol verde en vaina, mango de azúcar, uva importada, manzanas importadas, lulo, papaya redonda, plátano hartón verde, panela cuadrada blanca y morena, garbanzo importado.	Habichuela, cebolla cabezona blanca, ahuyama, rábano rojo, arveja verde en vaina, chócolo mazorca, limón Tahití, curuba, maracuyá, aguacate papelillo, papaya Maradol, mora de Castilla, patilla, guayaba pera, uva Isabela, papas única, suprema, parda pastusa y criolla limpia, huevos rojos, cachama de cultivo fresca.
Cali	Lechuga Batavia, zanahoria, tomate chonto regional, cebolla junca Tenerife y Aquitania, habichuela, papaya Maradol, mangos común y Tommy, naranja Sweet, fresa, maracuyá, piña manzana, papas suprema, parda pastusa, capira y criolla sucia, pollo entero congelado sin vísceras, sierra entera congelada, salmón filete congelado.	Cebollas cabezonas blanca y roja importada, repollo blanco, pimentón, ahuyama, tomate larga vida, pepino cohombro, limones Tahití y común valluno, mandarinas Oneco y arrayana, banano criollo, guayaba pera, aguacate papelillo, ulluco, arracacha amarilla, carne de res bola de brazo, chatas y falda, alas de pollo con costillar.
Cartagena	Zanahoria bogotana, habichuela, cebolla junca, tomate Riogrande bumangués y ocañero, mora de Castilla, guayaba común, ñames criollo, diamante y espinazo, harina precocida de maíz.	Pepino cohombro, chócolo mazorca, cebolla cabezona blanca, pimentón, remolacha, ají topito dulce, aguacate papelillo, guayaba pera, limón común, mandarina común, papa criolla limpia, frijol cabeza negra nacional.
Cúcuta	Apio, remolacha regional, repollos verde y morado, tomate chonto, cebolla junca Berlín, habichuela, ajo importado, naranjas común y Valencia, uva importada, plátano hartón verde y maduro, panela cuadrada morena, carne de cerdo espinazo y lomo con hueso, carne de res pecho.	Lechuga Batavia, pimentón, arveja verde en vaina, pepino cohombro, zanahoria, cebollas cabezonas blanca y roja, ajo, frijol verde bolo, limón común, maracuyá, papaya Maradol, uchuva, mandarina común, banano criollo, mora de Castilla, melón Cantalup, papas criolla limpia, suprema y parda pastusa, quesos campesino y costeño.
Medellín	Habichuela, apio, rábano rojo, arveja verde en vaina, repollo morado, cebolla junca, acelga, brócoli, papayas redonda, melona y tai-nung, limón mandarino, pera nacional, mangos común y Tommy, plátano guineo, papa R-12 negra, panela cuadrada blanca.	Frijol verde cargamanto, coliflor, remolacha bogotana, cebolla cabezona blanca, ajo, ají topito dulce, chócolo mazorca, berenjena, durazno importado, bananos bocadillo y criollo, limones común y Tahití, guayaba manzana, mora de Castilla, arracacha blanca, papa nevada, frijol cargamanto blanco y rojo.
Pereira	Zanahoria bogotana, cebolla junca, tomate chonto, lechuga Batavia, mangos manzano y Yulima, naranja Sweet, maracuyá, mangos común y Tommy, uva roja, manzana royal gala importada, granadilla, papaya Maradol, arracacha blanca, papa parda pastusa.	Pimentón, ajo, pepino cohombro, habichuela, apio, frijol verde en vaina, repollo blanco, cebolla cabezona blanca, coliflor, tangelo, limones Tahití y común, mango reina, guayaba pera, aguacate papelillo, mandarina Oneco, papas nevada y criolla limpia, maíz trillado blanco y amarillo.

Verduras y hortalizas

Mejóro producción de cebolla cabezona



Fuente: DANE.

A lo largo de la presente semana disminuyeron los precios mayoristas de la cebolla cabezona blanca en los treinta mercados donde se negoció el bulbo. Los comerciantes afirmaron que esta situación obedeció a que mejoró la producción y el ingreso desde Sogamoso, Cucaita, Toca, Sáchica, Tunja (Boyacá) y la Sabana de Bogotá. En Bogotá D. C. y Tunja, por ejemplo, el kilo se negoció a \$2.714 y a \$2.467; 10,39 %, en promedio, menos que la semana anterior.

Asimismo, descendieron las cotizaciones mayoristas del pimentón, el chócolo mazorca, la remolacha, los frijoles verdes cargamanto y en vaina, la ahuyama, la coliflor, el ajo y el pepino cohombro. En el caso del pimentón se registró un incremento en la oferta desde El Peñol, Marinilla (Antioquia), Timbío (Cauca), Algeciras, Pitalito, Pital (Huila), Florida, Restrepo y Pradera (Valle del Cauca), lo que ocasionó la caída de su precio en treinta y dos de los cuarenta y cuatro mercados donde se negoció. En Pereira y Cúcuta, por ejemplo, la reducción superó el 20,00 %, ofreciéndose el kilo a \$1.706 y a \$2.236, respectivamente.

De la misma forma, bajó el precio del chócolo mazorca ante la salida de las cosechas en Marinilla, Guarne, San Vicente, El Carmen de Viboral (Antioquia), Ocaña (Norte de Santander), Palmira (Valle del Cauca), María la Baja (Bolívar), Ponedera (Atlántico), San Marcos (Sucre) y Consacá (Nariño). En Barranquilla y Villavicencio, por ejemplo, el precio bajó más de un 20,00 %, en promedio, vendiéndose el kilo a \$1.419 y a \$1.642, respectivamente. También cayeron las cotizaciones de la remolacha, pues

ingresó más cantidad desde Tunja, Samacá, Tibasosa, Chiquinquirá (Boyacá), El Santuario (Antioquia), Chipaque, Une y Zipaquirá (Cundinamarca). Esta situación se registró en diecisiete de los veinticinco mercados donde se negoció. En las ciudades de Armenia e Ibagué, por ejemplo, el kilo se vendió a \$499 y a \$873; un 6,27 %, en promedio, menos que la semana anterior.

En contraste, subieron los precios del apio, la cebolla junca, la zanahoria, el tomate chonto, la espinaca, la habichuela y la arveja verde en vaina. En el caso del apio, el alza de la cotización se registró en veintitrés de los treinta y un mercados donde se negoció esta hortaliza. El incremento obedeció al bajo nivel de oferta registrada en la Sabana de Bogotá y Antioquia, donde es poca la producción. En Medellín y Valledupar, por ejemplo, el precio subió un 14,00 % respecto a la semana anterior, y el kilo se vendió a \$1.683 y a \$1.906, respectivamente.

Igualmente, aumentó la cotización de la zanahoria, esta vez en veintitrés de los veintinueve mercados donde se transó, como consecuencia del menor volumen de abastecimiento desde El Santuario (Antioquia), Tunja (Boyacá), Mosquera, Cajicá, Funza, Zipaquirá y Facatativá (Cundinamarca), donde disminuyeron las labores de recolección el fin de semana. En Santa Marta y Manizales, por ejemplo, el alza superó el 15,00 %, ofreciéndose el kilo a \$1.519 y a \$1.512, respectivamente.

Gráfico 2. Comportamiento de los precios de la cebolla cabezona blanca 2016 (28 de mayo al 24 de junio)

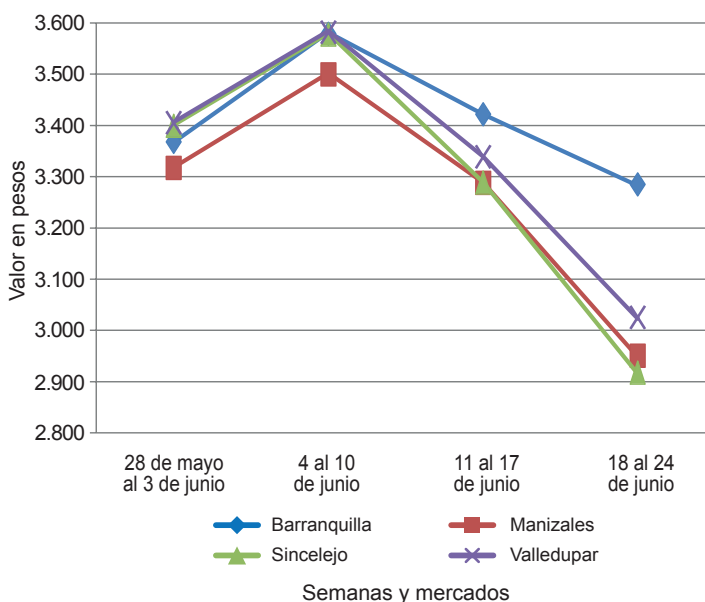

Fuente: SIPSA-DANE.

**Cuadro 1. Mercados mayoristas. Precios de venta de verduras y hortalizas
2016 (18 al 24 de junio)**

Productos y mercados	Pesos por kilogramo				Tendencia	Productos y mercados	Pesos por kilogramo				Tendencia			
	Mínimo	Máximo	Medio				Mínimo	Máximo	Medio					
Acelga						Ajo (continuación)								
Armenia, Mercar	867	1.067	1.000	--	Pereira, La 41	7.222	7.778	7.407	+	Pereira, Mercasa	6.667	8.889	7.259	--
Barranquilla, Barranquillita	2.800	3.100	2.958	+	San Gil (Santander)	4.000	4.000	4.000	--	Sogamoso (Boyacá)	4.000	4.000	4.000	=
Bogotá, D. C., Corabastos	400	500	457	---	Tunja, Complejo de Servicios del Sur	7.000	7.200	7.060	-	Villavicencio, CAV	5.000	6.500	5.563	--
Bucaramanga, Centroabastos	1.000	1.500	1.375	+	Ajo importado					Armenia, Mercar	10.000	11.000	10.500	+
Chiquinquirá (Boyacá)	1.000	1.083	1.007	--	Barranquilla, Barranquillita	9.600	11.000	10.308	+	Barranquilla, Granabastos	10.000	10.500	10.183	-
Duitama (Boyacá)	1.000	1.000	1.000	=	Bogotá, D. C., Corabastos	11.000	11.000	11.000	-	Bucaramanga, Centroabastos	11.000	11.000	11.000	+
Ibagué, Plaza La 21	800	960	907	--	Buenaventura (Valle del Cauca)	11.500	12.000	11.750	+	Cali, Cavasa	11.000	11.000	11.000	+
Ipiales (Nariño), Ipiales somos todos	1.000	1.000	1.000	=	Cali, Santa Helena	11.000	11.500	11.167	+	Cartagena, Bazurto	10.000	11.000	10.242	+
Medellín, Central					Cartago (Valle del Cauca)	11.000	11.500	11.167	=	Cúcuta, Cenabastos	10.000	11.500	10.854	+
Mayorista de Antioquia	1.100	1.900	1.617	++	Cúcuta, Plaza La 21	10.500	11.000	10.750	-	Ipiales (Nariño), Ipiales somos todos	10.500	10.800	10.600	-
Neiva, Surabastos	1.250	1.875	1.563	-	Manizales (Caldas)	11.000	12.000	11.479	+	Medellín, Central				
Pamplona (Norte de Santander)	2.000	2.000	2.000	--	Mayorista de Antioquia	11.000	11.500	11.125	=	Montería (Córdoba)	10.000	10.000	10.000	=
Pasto (Nariño)	1.500	2.000	1.750	--	Neiva, Surabastos	10.500	11.800	11.019	+	Palmita (Valle del Cauca)	10.500	11.000	10.833	+
Sogamoso (Boyacá)	1.000	1.000	1.000	=	Palmira (Nariño)	10.500	11.000	10.875	-	Pereira, La 41	11.000	11.500	11.417	+
Tunja, Complejo de Servicios del Sur	1.000	1.000	1.000	+	Pereira, Mercasa	11.000	12.000	11.379	+	Popayán (Cauca)	11.500	12.000	11.625	++
Ubaté (Cundinamarca)	500	500	500	---	Sincelejo (Sucre)	10.000	10.500	10.333	+	Tuluá (Valle del Cauca)	10.500	11.500	11.083	+
Villavicencio, CAV	1.000	1.000	1.000	+	Valledupar, Mercabastos	11.000	11.200	11.067	-	Apio				
Yopal (Casanare)	1.000	1.500	1.250	---	Armenia, Mercar	1.200	1.700	1.431	+	Barranquilla, Barranquillita	1.500	1.800	1.650	+
Ahuyama					Barranquilla, Granabastos	1.500	1.800	1.708	+	Bogotá, D. C., Corabastos	1.500	2.500	1.717	--
Armenia, Mercar	800	900	833	+	Bucaramanga, Centroabastos	1.667	2.083	1.979	++	Cali, Cavasa	1.294	1.588	1.414	-
Barranquilla, Barranquillita	1.114	1.571	1.346	--	Cali, Santa Helena	1.353	1.647	1.502	++	Cali, Santa Helena	1.353	1.647	1.502	++
Barranquilla, Granabastos	1.286	1.714	1.607	-	Cartagena, Bazurto	1.300	1.300	1.300	=	Cartagena, Bazurto	1.300	1.300	1.300	=
Bogotá, D. C., Corabastos	1.000	1.100	1.064	-	Cartago (Valle del Cauca)	1.920	2.080	2.000	+	Cartago (Valle del Cauca)	1.920	2.080	2.000	+
Bucaramanga, Centroabastos	900	1.000	950	-	Chiquinquirá (Boyacá)	2.000	2.500	2.125	+	Chiquinquirá (Boyacá)	2.000	2.500	2.125	+
Buenaventura (Valle del Cauca)	1.000	1.200	1.067	--	Cúcuta, Cenabastos	1.333	2.000	1.744	+++	Cúcuta, Cenabastos	1.333	2.000	1.744	+++
Cali, Cavasa	800	1.000	900	-	Duitama (Boyacá)	1.450	1.500	1.475	-	Duitama (Boyacá)	1.450	1.500	1.475	-
Cali, Santa Helena	900	950	908	+	Ibagué, Plaza La 21	1.600	2.400	2.040	+	Ibagué, Plaza La 21	1.600	2.400	2.040	+
Cartagena, Bazurto	1.714	1.714	1.714	=	Ipiales (Nariño), Ipiales somos todos	2.500	3.000	2.625	--	Ipiales (Nariño), Ipiales somos todos	2.500	3.000	2.625	--
Cartago (Valle del Cauca)	800	1.000	925	-	Manizales (Caldas)	1.920	2.400	2.200	+	Manizales (Caldas)	1.920	2.400	2.200	+
Cúcuta, Cenabastos	1.000	1.000	1.000	=	Medellín (Antioquia)	800	900	856	+++	Medellín (Antioquia)	800	900	856	+++
Duitama (Boyacá)	672	720	696	-	Medellín, Central					Medellín, Central				
Ibagué, Plaza La 21	600	800	725	-	Mayorista de Antioquia	1.300	2.000	1.633	+++	Mayorista de Antioquia	1.300	2.000	1.633	+++
Manizales (Caldas)	800	1.000	900	--	Medellín, Plaza					Medellín, Plaza				
Medellín, Central					Minorista José María Villa	1.500	2.000	1.683	++	Minorista José María Villa	1.500	2.000	1.683	++
Mayorista de Antioquia	700	800	750	=	Montería (Córdoba)	1.500	2.000	1.792	+++	Montería (Córdoba)	1.500	2.000	1.792	+++
Palmira (Valle del Cauca)	900	1.000	967	-	Neiva, Surabastos	2.000	3.000	2.347	-	Neiva, Surabastos	2.000	3.000	2.347	-
Palmita (Valle del Cauca)	1.000	1.500	1.267	-	Palmira (Valle del Cauca)	2.333	2.500	2.472	++	Palmira (Valle del Cauca)	2.333	2.500	2.472	++
Pamplona (Norte de Santander)	1.000	1.000	1.000	+	Pamplona (Norte de Santander)	1.333	1.500	1.417	+	Pamplona (Norte de Santander)	1.333	1.500	1.417	+
Pereira, La 41	1.000	1.000	1.000	+	Pereira, La 41	1.917	2.333	2.042	++	Pereira, La 41	1.917	2.333	2.042	++
Pereira, Mercasa	800	1.000	913	=	Pereira, Mercasa	1.667	2.500	2.066	-	Pereira, Mercasa	1.667	2.500	2.066	-
Popayán (Cauca)	720	760	740	-	Rionegro (Antioquia)	700	1.200	952	+++	Rionegro (Antioquia)	700	1.200	952	+++
Rionegro (Antioquia)	800	1.000	942	=	Santa Marta (Magdalena)	1.667	2.000	1.787	++	Santa Marta (Magdalena)	1.667	2.000	1.787	++
San Gil (Santander)	1.000	1.200	1.067	--	Sincelejo (Sucre)	2.000	2.500	2.167	+++	Sincelejo (Sucre)	2.000	2.500	2.167	+++
Santa Marta (Magdalena)	1.429	1.571	1.448	-	Tuluá (Valle del Cauca)	2.000	2.083	2.042	+	Tuluá (Valle del Cauca)	2.000	2.083	2.042	+
Sincelejo (Sucre)	1.300	1.400	1.333	-	Tunja, Complejo de Servicios del Sur	1.000	1.100	1.047	=	Tunja, Complejo de Servicios del Sur	1.000	1.100	1.047	=
Socorro (Santander)	1.000	1.200	1.100	-	Valledupar, Mercabastos	1.667	2.000	1.906	++	Valledupar, Mercabastos	1.667	2.000	1.906	++
Tuluá (Valle del Cauca)	800	1.000	938	-	Villavicencio, CAV	2.000	2.400	2.094	+	Villavicencio, CAV	2.000	2.400	2.094	+
Tunja, Complejo de Servicios del Sur	719	781	756	+	Arveja verde en vaina					Armenia, Mercar	3.200	3.600	3.427	++
Valledupar, Mercabastos	1.300	1.460	1.343	--	Barranquilla, Barranquillita	8.000	10.000	9.267	-	Barranquilla, Barranquillita	8.000	10.000	9.267	-
Valledupar, Mercado Nuevo	1.300	1.500	1.383	--	Barranquilla, Granabastos	5.500	7.000	6.250	-	Barranquilla, Granabastos	5.500	7.000	6.250	-
Ahuyamín (Sakata)					Bogotá, D. C., Corabastos	3.000	4.800	3.900	--	Bogotá, D. C., Corabastos	3.000	4.800	3.900	--
Barranquilla, Barranquillita	1.100	1.360	1.216	-	Bucaramanga, Centroabastos	2.800	3.200	2.950	-	Bucaramanga, Centroabastos	2.800	3.200	2.950	-
Bogotá, D. C., Corabastos	600	700	650	-	Cartago (Valle del Cauca)	3.040	3.600	3.270	+	Cartago (Valle del Cauca)	3.040	3.600	3.270	+
Duitama (Boyacá)	900	900	900	-	Chiquinquirá (Boyacá)	2.000	3.000	2.533	---	Chiquinquirá (Boyacá)	2.000	3.000	2.533	---
Neiva, Surabastos	800	960	885	-	Cúcuta, Cenabastos	2.500	3.000	2.886	--	Cúcuta, Cenabastos	2.500	3.000	2.886	--
San Gil (Santander)	900	1.000	933	-	Duitama (Boyacá)	3.000	3.000	3.000	--	Duitama (Boyacá)	3.000	3.000	3.000	--
Sogamoso (Boyacá)	615	615	615	---	El Carmen de Viboral (Antioquia)	2.200	2.600	2.425	+++	El Carmen de Viboral (Antioquia)	2.200	2.600	2.425	+++
Tunja, Complejo de Servicios del Sur	880	1.000	947	-	El Santuario (Antioquia)	2.000	3.000	2.356	+++	El Santuario (Antioquia)	2.000	3.000	2.356	+++
Villavicencio, CAV	800	1.100	983	-										
Yopal (Casanare)	1.000	1.100	1.050	+										
Ají topito dulce														
Barranquilla, Barranquillita	1.700	1.800	1.733	--										
Cartagena, Bazurto	750	1.333	896	--										
Medellín, Central														
Mayorista de Antioquia	1.500	2.000	1.683	--										
Montería (Córdoba)	1.000	1.000	1.000	---										
Sincelejo (Sucre)	625	1.000	750	+++										
Ajo														
Bogotá, D. C., Corabastos	11.000	12.000	11.167	-										
Chiquinquirá (Boyacá)	8.000	9.000	8.558	+										
Cúcuta, Cenabastos	3.000	4.000	3.325	-										
Duitama (Boyacá)	3.600	4.000	3.800	-										
Ibagué, Plaza La 21	5.556	6.111	5.926	+										
Ipiales (Nariño), Ipiales somos todos	5.000	6.000	5.889	--										
Manizales (Caldas)	8.125	9.375	8.646	-										
Medellín, Central														
Mayorista de Antioquia	5.000	7.500	6.208	---										
Pamplona (Norte de Santander)	3.750	5.000	4.292	-										
Pasto (Nariño)	6.000	6.500	6.333	-										



Cuadro 1. Mercados mayoristas. Precios de venta de verduras y hortalizas (continuación)
2016 (18 al 24 de junio)

Productos y mercados	Pesos por kilogramo				Tendencia	Productos y mercados	Pesos por kilogramo				Tendencia
	Mínimo	Máximo	Medio	Precios			Mínimo	Máximo	Medio	Precios	
Cebolla cabezona roja peruana						Chócolo mazorca (continuación)					
Barranquilla, Granabastos	2.667	2.778	2.750		+	Cali, Santa Helena	429	500	464		=
Cartagena, Bazurto	2.571	2.857	2.687		-	Cartagena, Bazurto	1.250	1.625	1.417		--
Sincelejo (Sucre)	2.500	2.609	2.585		-	Cartago (Valle del Cauca)	1.075	1.125	1.100		=
Valledupar, Mercabastos	2.000	2.600	2.350		-	Chiquinquirá (Boyacá)	1.400	1.400	1.400		-
Valledupar, Mercado Nuevo	2.000	2.400	2.233		-	Cúcuta, Cenabastos	909	1.091	1.028		-
						Duitama (Boyacá)	1.200	1.300	1.250		---
Cebolla junca						Ibagué, Plaza La 21	640	960	820		---
Armenia, Mercar	2.429	2.714	2.560		++	Ipiales (Nariño), Ipiales somos todos	571	714	667		--
Bucaramanga, Centroabastos	2.500	2.813	2.695		+	Manizales (Caldas)	431	600	510		+
Cartagena, Bazurto	2.500	2.794	2.635		++	Marinilla (Antioquia)	750	917	823		---
Cartago (Valle del Cauca)	2.720	3.200	2.980		++	Medellín, Central					
Chiquinquirá (Boyacá)	2.083	2.292	2.240		--	Mayorista de Antioquia	882	1.118	961		-
Ipiales (Nariño), Ipiales somos todos	3.000	3.500	3.083		+	Medellín, Plaza					
La Ceja (Antioquia)	2.000	2.000	2.000		++	Minorista José María Villa	800	1.133	978		--
Manizales (Caldas)	2.560	3.200	2.960		++	Montería (Córdoba)	1.000	1.100	1.050		+
Medellín, Central						Neiva, Surabastos	1.120	1.600	1.449		-
Mayorista de Antioquia	1.067	3.000	1.919		++	Pamplona (Norte de Santander)	636	818	733		+
Medellín, Plaza						Pasto (Nariño)	429	714	562		+
Minorista José María Villa	2.500	3.000	2.700		+	Peñol (Antioquia)	750	1.167	915		---
Montería (Córdoba)	1.667	2.500	2.167		++	Popayán (Cauca)	643	686	661		+++
Neiva, Surabastos	2.200	3.600	2.821		++	Rionegro (Antioquia)	714	1.071	885		--
Pereira, La 41	2.267	2.667	2.522		+++	San Gil (Santander)	2.000	2.000	2.000		--
Pereira, Mercasa	1.867	2.400	2.194		++	San Vicente (Antioquia)	917	1.000	960		--
Rionegro (Antioquia)	2.000	2.700	2.333		-	Santa Marta (Magdalena)	1.600	1.700	1.620		-
Santa Marta (Magdalena)	2.667	3.067	2.889		++	Sincelejo (Sucre)	800	1.200	1.000		--
Sincelejo (Sucre)	1.200	2.400	1.733		+++	Sogamoso (Boyacá)	1.600	1.800	1.700		---
Sonsón (Antioquia)	1.360	1.440	1.420		+++	Sonsón (Antioquia)	650	700	688		-
Ubaté (Cundinamarca)	2.200	2.200	2.200		-	Tuluá (Valle del Cauca)	500	500	500		+
Valledupar, Mercabastos	2.667	3.000	2.778		++	Tunja, Complejo de Servicios del Sur	1.300	1.800	1.510		---
Villavicencio, CAV	3.043	3.913	3.514		-	Ubaté (Cundinamarca)	1.100	1.200	1.150		n.d.
Yopal (Casanare)	3.043	3.478	3.261		+	Valledupar, Mercabastos	1.600	1.733	1.622		+
						Villavicencio, CAV	1.200	2.600	1.642		---
						Yopal (Casanare)	2.750	2.750	2.750		-
Cebolla junca Aquitania						Cidra					
Barranquilla, Barranquillita	2.500	2.733	2.617		+	Bogotá, D. C., Corabastos	700	700	700		=
Barranquilla, Granabastos	2.500	2.833	2.680		++	Marinilla (Antioquia)	600	650	625		-
Bogotá, D. C., Corabastos	2.500	3.333	2.963		+	Medellín, Central					
Buenaventura (Valle del Cauca)	2.250	2.750	2.517		+	Mayorista de Antioquia	300	500	425		-
Cali, Cavasa	2.222	3.022	2.688		++	Peñol (Antioquia)	600	700	658		-
Cali, Santa Helena	2.444	2.667	2.556		++	San Vicente (Antioquia)	650	700	680		+
Duitama (Boyacá)	2.167	2.333	2.250		--	Villavicencio, CAV	640	800	780		+
Ibagué, Plaza La 21	2.400	2.800	2.575		-						
Neiva, Surabastos	2.167	3.167	2.635		+	Cilantro					
San Gil (Santander)	2.880	2.880	2.880		+	Armenia, Mercar	2.000	2.400	2.133		=
Sogamoso (Boyacá)	2.333	2.500	2.444		---	Barranquilla, Barranquillita	5.000	5.200	5.067		+
Tuluá (Valle del Cauca)	2.756	2.756	2.756		=	Bogotá, D. C., Corabastos	700	1.500	1.083		---
Tunja, Complejo de Servicios del Sur	2.000	2.333	2.217		-	Bucaramanga, Centroabastos	4.000	4.000	4.000		=
						Buenaventura (Valle del Cauca)	1.750	2.000	1.917		=
Cebolla junca Berlín						Cali, Cavasa	1.250	1.500	1.425		+++
Barranquilla, Barranquillita	2.500	3.333	2.889		++	Cali, Santa Helena	1.500	2.000	1.719		+++
Cúcuta, Cenabastos	2.344	2.656	2.470		++	Cartagena, Bazurto	3.000	3.000	3.000		+
Pamplona (Norte de Santander)	1.875	1.875	1.875		+	Cartago (Valle del Cauca)	2.000	2.750	2.438		++
Valledupar, Mercabastos	2.500	3.167	2.761		++	Chiquinquirá (Boyacá)	1.250	1.750	1.396		++
						Cúcuta, Cenabastos	2.000	3.000	2.250		++
Cebolla junca pastusa						Duitama (Boyacá)	2.333	2.667	2.444		+
Palmira (Valle del Cauca)	2.167	2.500	2.340		++	Ibagué, Plaza La 21	1.200	2.000	1.500		-
Pasto (Nariño)	2.000	2.222	2.019		++	Ipiales (Nariño), Ipiales somos todos	600	800	683		+++
Popayán (Cauca)	2.444	2.578	2.519		+++	La Ceja (Antioquia)	2.000	2.500	2.167		-
						Manizales (Caldas)	3.200	4.000	3.733		--
Cebolla junca Tenerife						Marinilla (Antioquia)	1.500	2.500	1.883		+++
Cali, Cavasa	2.500	3.400	3.038		++	Medellín, Central					
Cali, Santa Helena	2.750	3.500	3.188		+++	Mayorista de Antioquia	1.500	4.000	2.792		+++
Palmira (Valle del Cauca)	2.444	2.667	2.544		++	Medellín, Plaza					
						Minorista José María Villa	2.000	5.000	3.333		+
Cebolla puerro						Montería (Córdoba)	3.000	6.000	4.333		++
Bogotá, D. C., Corabastos	1.000	1.250	1.188		+	Neiva, Surabastos	3.333	6.667	4.667		--
Cúcuta, Cenabastos	2.000	2.500	2.193		-	Palmira (Valle del Cauca)	1.400	1.500	1.483		+
Medellín, Central						Pamplona (Norte de Santander)	1.000	1.333	1.111		---
Mayorista de Antioquia	1.800	2.200	2.033		+	Pasto (Nariño)	2.000	3.000	2.583		+++
Pamplona (Norte de Santander)	2.500	2.500	2.500		++	Pereira, La 41	1.500	2.000	1.667		-
						Pereira, Mercasa	1.500	2.000	1.667		+
Cebollín chino						Popayán (Cauca)	1.500	1.500	1.500		=
Barranquilla, Barranquillita	2.000	3.000	2.308		++	Rionegro (Antioquia)	2.500	3.800	2.825		+++
Cartagena, Bazurto	6.000	6.000	6.000		=	Santa Marta (Magdalena)	6.000	8.000	6.867		--
						Sincelejo (Sucre)	3.000	4.000	3.333		+++
Chócolo mazorca						Sogamoso (Boyacá)	2.667	2.667	2.667		--
Armenia, Mercar	486	529	507		-	Tuluá (Valle del Cauca)	1.750	1.750	1.750		-
Armenia, Retiro	400	471	439		-	Tunja, Complejo de Servicios del Sur	1.000	1.500	1.183		---
Barranquilla, Barranquillita	919	1.973	1.419		---	Ubaté (Cundinamarca)	1.500	1.500	1.500		---
Bogotá, D. C., Corabastos	1.100	3.000	1.667		---	Valledupar, Mercabastos	2.000	2.000	2.000		---
Bucaramanga, Centroabastos	1.125	1.600	1.319		-	Valledupar, Mercado Nuevo	2.000	2.000	2.000		---
Buenaventura (Valle del Cauca)	429	571	500		--						
Cali, Cavasa	429	500	455		-						

**Cuadro 1. Mercados mayoristas. Precios de venta de verduras y hortalizas (continuación)
2016 (18 al 24 de junio)**

Productos y mercados	Pesos por kilogramo				Tenden- cia	Productos y mercados	Pesos por kilogramo				Tenden- cia
	Mínimo	Máximo	Medio	Precios			Mínimo	Máximo	Medio	Precios	
Cilantro (continuación)						Frijol verde cargamanto (continuación)					
Villavicencio, CAV	2.000	3.000	2.438		+	Medellín, Plaza					
Yopal (Casanare)	4.000	4.000	4.000		---	Minorista José María Villa	1.800	2.200	1.963		--
Coles						Pasto (Nariño)	1.600	2.100	1.908		--
Bogotá, D. C., Corabastos	1.200	1.600	1.533		++	Peñol (Antioquia)	1.500	2.000	1.700		-
Medellín, Central						Popayán (Cauca)	2.000	2.100	2.075		+
Mayorista de Antioquia	700	800	775		-	Rionegro (Antioquia)	1.300	1.600	1.489		-
Medellín, Plaza						San Vicente (Antioquia)	1.700	1.900	1.800		+
Minorista José María Villa	1.500	1.500	1.500		=	Sogamoso (Boyacá)	2.500	2.600	2.567		--
Coliflor						Sonsón (Antioquia)	1.500	1.650	1.588		++
Armenia, Mercar	2.000	2.333	2.167		+	Tuluá (Valle del Cauca)	1.920	2.560	2.213		-
Barranquilla, Barranquillita	5.000	5.500	5.175		=	Tunja, Complejo de Servicios del Sur	2.000	2.600	2.127		--
Barranquilla, Granabastos	4.000	5.000	4.625		-	Villavicencio, CAV	2.000	3.000	2.625		-
Bogotá, D. C., Corabastos	1.000	2.000	1.650		+++	Yopal (Casanare)	3.333	3.750	3.542		+
Bucaramanga, Centroabastos	2.000	2.500	2.375		-	Frijol verde en vaina					
Cali, Cavasa	1.400	1.600	1.500		-	Armenia, Mercar	1.840	2.000	1.947		-
Cali, Santa Helena	2.000	2.500	2.167		-	Barranquilla, Barranquillita	5.800	7.200	6.408		-
Cartagena, Bazurto	6.500	6.500	6.500		=	Barranquilla, Granabastos	4.000	5.500	4.875		++
Cartago (Valle del Cauca)	2.240	2.320	2.267		-	Bucaramanga, Centroabastos	1.200	2.600	1.875		-
Chiquinquirá (Boyacá)	1.500	1.800	1.758		++	Buenaventura (Valle del Cauca)	2.000	2.400	2.200		-
Cúcuta, Cenabastos	2.500	3.000	2.635		-	Cartago (Valle del Cauca)	2.000	2.500	2.300		-
Duitama (Boyacá)	1.500	1.600	1.550		+	Chiquinquirá (Boyacá)	1.400	1.500	1.417		---
Ipiales (Nariño), Ipiales somos todos	833	1.083	1.028		--	Cúcuta, Cenabastos	1.500	2.000	1.793		-
Manizales (Caldas)	2.500	3.000	2.917		-	Ibagué, Plaza La 21	1.360	2.000	1.697		--
Marinilla (Antioquia)	1.200	1.400	1.313		-	Ipiales (Nariño), Ipiales somos todos	1.273	1.667	1.445		---
Medellín, Central						Manizales (Caldas)	2.000	3.000	2.408		--
Mayorista de Antioquia	2.000	2.600	2.192		--	Montería (Córdoba)	2.500	3.500	2.900		+
Neiva, Surabastos	2.000	3.300	2.539		-	Neiva, Surabastos	1.600	2.400	1.958		-
Palmira (Valle del Cauca)	1.800	2.000	1.900		=	Pamplona (Norte de Santander)	900	1.667	1.177		---
Pamplona (Norte de Santander)	2.000	2.000	2.000		=	Pereira, La 41	1.500	2.000	1.675		---
Pasto (Nariño)	1.000	1.500	1.125		-	Pereira, Mercasa	1.500	2.000	1.813		--
Pereira, La 41	2.000	2.500	2.292		-	San Gil (Santander)	960	1.600	1.333		---
Pereira, Mercasa	1.500	2.500	2.085		-	Sincelejo (Sucre)	2.500	2.500	2.500		--
Popayán (Cauca)	1.417	1.500	1.479		-	Socorro (Santander)	1.600	1.600	1.600		--
Sogamoso (Boyacá)	1.600	1.600	1.600		+	Tunja, Complejo de Servicios del Sur	1.400	2.000	1.620		--
Tunja, Complejo de Servicios del Sur	1.500	1.800	1.610		+	Haba verde					
Ubaté (Cundinamarca)	1.000	1.000	1.000		=	Bogotá, D. C., Corabastos	4.000	4.800	4.360		-
Villavicencio, CAV	1.800	2.000	1.878		--	Chiquinquirá (Boyacá)	4.000	4.000	4.000		=
Espinaca						Duitama (Boyacá)	3.200	3.400	3.300		--
Armenia, Mercar	2.889	3.889	3.389		-	Ipiales (Nariño), Ipiales somos todos	1.750	2.000	1.833		--
Barranquilla, Barranquillita	5.600	6.000	5.850		+	Pamplona (Norte de Santander)	2.000	2.500	2.250		n.d.
Barranquilla, Granabastos	4.000	4.500	4.375		+	Sogamoso (Boyacá)	3.400	3.400	3.400		=
Bogotá, D. C., Corabastos	1.500	3.000	2.189		+	Habichuela					
Bucaramanga, Centroabastos	4.000	5.000	4.750		+	Armenia, Mercar	1.120	1.440	1.327		-
Cartagena, Bazurto	6.000	6.500	6.167		+	Barranquilla, Barranquillita	900	1.000	954		--
Chiquinquirá (Boyacá)	1.875	2.250	2.219		++	Barranquilla, Granabastos	900	1.100	958		---
Duitama (Boyacá)	4.000	4.500	4.250		+	Bogotá, D. C., Corabastos	1.167	1.667	1.400		+
Ibagué, Plaza La 21	2.000	3.667	3.000		++	Bucaramanga, Centroabastos	500	750	600		--
Ipiales (Nariño), Ipiales somos todos	1.000	1.000	1.000		=	Buenaventura (Valle del Cauca)	1.840	2.000	1.973		-
Manizales (Caldas)	2.500	3.000	2.750		=	Cali, Cavasa	1.200	1.600	1.425		+
Marinilla (Antioquia)	900	1.000	963		+	Cali, Santa Helena	1.400	2.000	1.667		++
Medellín, Central						Cartagena, Bazurto	1.500	1.600	1.525		+++
Mayorista de Antioquia	1.400	2.000	1.725		=	Cartago (Valle del Cauca)	1.280	1.600	1.480		-
Medellín, Plaza						Chiquinquirá (Boyacá)	741	1.111	926		+++
Minorista José María Villa	3.000	3.000	3.000		=	Cúcuta, Cenabastos	400	1.000	768		=
Neiva, Surabastos	2.353	5.647	3.526		++	Duitama (Boyacá)	1.000	1.100	1.050		-
Pamplona (Norte de Santander)	1.500	2.000	1.833		+	El Santuario (Antioquia)	1.100	1.700	1.283		+++
Pasto (Nariño)	1.500	2.000	1.667		-	Ibagué, Plaza La 21	1.200	2.400	1.733		+++
Sogamoso (Boyacá)	2.667	2.667	2.667		=	Ipiales (Nariño), Ipiales somos todos	3.500	3.750	3.708		+
Tunja, Complejo de Servicios del Sur	1.667	2.000	1.778		+	La Ceja (Antioquia)	1.300	1.800	1.558		+++
Ubaté (Cundinamarca)	2.353	2.353	2.353		--	Manizales (Caldas)	960	1.600	1.250		-
Villavicencio, CAV	1.800	2.000	1.972		+	Marinilla (Antioquia)	800	1.500	1.134		+++
Yopal (Casanare)	5.000	5.500	5.250		++	Medellín, Central					
Frijol verde bolo						Mayorista de Antioquia	1.000	1.900	1.408		+++
Cúcuta, Cenabastos	2.000	2.800	2.282		-	Medellín, Plaza					
Pamplona (Norte de Santander)	1.600	2.500	1.902		--	Minorista José María Villa	1.400	2.300	1.871		+++
Frijol verde cargamanto						Montería (Córdoba)	1.400	2.000	1.767		+++
Bogotá, D. C., Corabastos	2.000	2.600	2.177		--	Neiva, Surabastos	1.040	2.080	1.515		+++
Cali, Cavasa	1.700	1.800	1.775		-	Palmira (Valle del Cauca)	1.200	1.400	1.275		--
Cali, Santa Helena	1.800	2.600	2.133		++	Pamplona (Norte de Santander)	600	1.000	757		+
Chiquinquirá (Boyacá)	1.600	1.800	1.700		---	Pasto (Nariño)	2.400	3.000	2.650		+
Duitama (Boyacá)	2.200	2.400	2.300		---	Pereira, La 41	960	1.200	1.147		---
El Carmen de Viboral (Antioquia)	1.300	1.400	1.350		--	Pereira, Mercasa	960	1.600	1.260		--
El Santuario (Antioquia)	1.100	1.500	1.275		--	Popayán (Cauca)	1.800	2.000	1.967		+++
La Ceja (Antioquia)	1.400	2.000	1.625		--	Rionegro (Antioquia)	1.300	1.500	1.388		+++
Marinilla (Antioquia)	1.200	2.000	1.546		-	San Gil (Santander)	455	727	626		++
Medellín, Central						Santa Marta (Magdalena)	1.400	1.750	1.637		+
Mayorista de Antioquia	1.200	1.600	1.379		---	Sincelejo (Sucre)	1.500	2.000	1.789		+++
						Socorro (Santander)	455	455	455		--



**Cuadro 1. Mercados mayoristas. Precios de venta de verduras y hortalizas (continuación)
2016 (18 al 24 de junio)**

Productos y mercados	Pesos por kilogramo				Tendencia	Productos y mercados	Pesos por kilogramo				Tendencia
	Mínimo	Máximo	Medio				Mínimo	Máximo	Medio		
Habichuela (continuación)						Pepino cohombro (continuación)					
Sogamoso (Boyacá)	1.000	1.000	1.000		--	Ibagué, Plaza La 21	800	1.200	1.120		+
Sonsón (Antioquia)	500	600	563		=	Ipiiales (Nariño), Ipiiales somos todos	1.667	1.667	1.667		=
Tuluá (Valle del Cauca)	1.120	1.280	1.190		-	La Ceja (Antioquia)	800	1.000	883		=
Tunja, Complejo de Servicios del Sur	880	1.200	1.096		+	Manizales (Caldas)	700	1.000	825		-
Ubaté (Cundinamarca)	1.200	1.200	1.200		=	Marinilla (Antioquia)	650	900	769		+
Valledupar, Mercabastos	750	1.000	889		---	Medellín, Central					
Villavicencio, CAV	1.333	2.167	1.597		+++	Mayorista de Antioquia	1.000	1.300	1.138		-
Yopal (Casanare)	1.667	1.667	1.667		--	Medellín, Plaza					
Habichuela larga						Minorista José María Villa	1.000	1.300	1.192		+
Barranquilla, Barranquillita	3.400	3.600	3.442		+	Montería (Córdoba)	1.000	1.200	1.050		---
Montería (Córdoba)	3.000	4.000	3.167		++	Neiva, Surabastos	800	1.040	878		---
Lechuga Batavia						Palmira (Valle del Cauca)	800	900	838		+
Armenia, Mercar	933	1.200	1.022		--	Pamplona (Norte de Santander)	800	1.000	908		+
Barranquilla, Barranquillita	1.400	1.600	1.483		--	Pasto (Nariño)	1.200	1.600	1.383		-
Barranquilla, Granabastos	1.300	1.600	1.383		-	Pereira, La 41	800	1.000	900		-
Bogotá, D. C., Corabastos	800	1.200	1.056		+++	Pereira, Mercasa	700	900	763		---
Bucaramanga, Centroabastos	1.000	1.000	1.000		-	Popayán (Cauca)	769	846	782		-
Buenaventura (Valle del Cauca)	1.500	2.000	1.683		+++	Rionegro (Antioquia)	600	1.000	735		+
Cali, Cavasa	538	1.308	913		+++	San Gil (Santander)	600	600	600		-
Cali, Santa Helena	769	1.077	913		+++	Santa Marta (Magdalena)	800	1.375	983		+
Cartagena, Bazaruto	1.200	1.333	1.233		--	Sincelejo (Sucre)	600	600	600		---
Cartago (Valle del Cauca)	1.200	1.360	1.290		+	Socorro (Santander)	600	600	600		++
Chiquinquirá (Boyacá)	1.000	1.200	1.117		+	Sogamoso (Boyacá)	1.000	1.100	1.053		+
Cúcuta, Cenabastos	833	1.083	948		---	Sonsón (Antioquia)	500	600	563		---
Duitama (Boyacá)	1.100	1.200	1.133		+	Tuluá (Valle del Cauca)	800	1.000	938		---
Ibagué, Plaza La 21	960	1.280	1.173		-	Tunja, Complejo de Servicios del Sur	920	1.200	1.032		+
Ipiiales (Nariño), Ipiiales somos todos	308	462	378		-	Valledupar, Mercabastos	600	800	644		---
Manizales (Caldas)	1.400	2.000	1.750		+	Villavicencio, CAV	800	1.400	1.108		++
Marinilla (Antioquia)	480	550	511		++	Pepino de rellenar					
Medellín, Central						Bogotá, D. C., Corabastos	1.000	1.200	1.075		-
Mayorista de Antioquia	429	643	551		-	Chiquinquirá (Boyacá)	667	800	756		-
Medellín, Plaza						Duitama (Boyacá)	667	733	700		+
Minorista José María Villa	500	643	565		-	Ibagué, Plaza La 21	800	1.200	920		++
Montería (Córdoba)	750	1.000	854		++	Medellín, Central					
Neiva, Surabastos	960	1.280	1.085		-	Mayorista de Antioquia	2.000	3.000	2.667		-
Palmira (Valle del Cauca)	846	1.154	1.000		++	Neiva, Surabastos	800	1.200	1.023		-
Pamplona (Norte de Santander)	1.250	1.333	1.278		-	San Gil (Santander)	2.000	2.000	2.000		=
Pasto (Nariño)	462	769	654		---	Sogamoso (Boyacá)	667	733	711		=
Pereira, La 41	1.167	1.500	1.264		--	Tunja, Complejo de Servicios del Sur	583	833	719		-
Pereira, Mercasa	1.000	1.500	1.339		+	Ubaté (Cundinamarca)	667	667	667		---
Popayán (Cauca)	1.250	1.417	1.347		+++	Villavicencio, CAV	1.000	1.500	1.333		-
Rionegro (Antioquia)	600	800	702		-	Perejil					
San Gil (Santander)	1.333	1.333	1.333		+	Armenia, Mercar	3.500	4.250	3.917		=
Santa Marta (Magdalena)	1.500	1.833	1.656		+	Barranquilla, Barranquillita	4.400	4.500	4.425		-
Sincelejo (Sucre)	600	900	769		+	Bogotá, D. C., Corabastos	2.000	4.000	3.067		+++
Sogamoso (Boyacá)	1.200	1.200	1.200		=	Bucaramanga, Centroabastos	10.000	12.000	10.500		+
Sonsón (Antioquia)	322	333	331		---	Chiquinquirá (Boyacá)	2.000	2.667	2.333		-
Tuluá (Valle del Cauca)	923	1.000	962		+++	Duitama (Boyacá)	3.500	3.750	3.625		-
Tunja, Complejo de Servicios del Sur	800	1.000	833		-	Ibagué, Plaza La 21	3.750	4.500	4.208		+
Ubaté (Cundinamarca)	800	800	800		--	Ipiiales (Nariño), Ipiiales somos todos	2.000	3.000	2.167		---
Valledupar, Mercabastos	1.250	1.667	1.472		++	Manizales (Caldas)	3.200	4.000	3.600		=
Villavicencio, CAV	1.000	1.200	1.133		---	Medellín, Central					
Yopal (Casanare)	2.000	2.000	2.000		=	Mayorista de Antioquia	3.500	5.000	4.125		++
Lechuga crespa morada						Neiva, Surabastos	4.000	6.000	4.708		-
Medellín, Central						Pamplona (Norte de Santander)	3.000	4.000	3.500		=
Mayorista de Antioquia	2.000	2.200	2.050		=	Pasto (Nariño)	2.000	3.000	2.375		+
Lechuga crespa verde						Sogamoso (Boyacá)	3.333	4.000	3.778		+
Bogotá, D. C., Corabastos	1.333	2.000	1.522		--	Tunja, Complejo de Servicios del Sur	2.333	2.667	2.500		=
Cali, Cavasa	2.200	2.400	2.300		=	Pimentón					
Medellín, Central						Armenia, Mercar	2.000	2.200	2.150		+
Mayorista de Antioquia	1.000	1.300	1.225		=	Barranquilla, Barranquillita	1.667	1.833	1.778		-
Neiva, Surabastos	1.200	1.800	1.422		-	Barranquilla, Granabastos	1.417	1.833	1.681		-
Villavicencio, CAV	4.800	5.600	4.956		-	Bogotá, D. C., Corabastos	2.500	2.800	2.608		---
Pepino cohombro						Bucaramanga, Centroabastos	3.000	4.500	3.552		++
Armenia, Mercar	800	1.000	925		++	Buenaventura (Valle del Cauca)	1.714	2.143	2.024		++
Barranquilla, Barranquillita	1.200	1.250	1.238		-	Cali, Cavasa	1.500	2.000	1.785		-
Barranquilla, Granabastos	1.000	1.250	1.144		-	Cali, Santa Helena	2.500	2.500	2.500		+
Bogotá, D. C., Corabastos	1.700	2.000	1.817		-	Cartagena, Bazaruto	2.083	2.333	2.146		-
Bucaramanga, Centroabastos	800	1.200	950		+	Cartago (Valle del Cauca)	2.400	2.600	2.513		-
Buenaventura (Valle del Cauca)	1.000	1.500	1.250		+++	Chiquinquirá (Boyacá)	1.250	1.250	1.250		---
Cali, Cavasa	533	933	725		-	Cúcuta, Cenabastos	1.667	2.500	2.236		---
Cali, Santa Helena	1.000	1.067	1.011		+	Duitama (Boyacá)	2.000	2.000	2.000		---
Cartagena, Bazaruto	700	900	798		--	El Santuario (Antioquia)	700	700	700		-
Cartago (Valle del Cauca)	900	1.200	1.025		-	Ibagué, Plaza La 21	1.600	3.000	2.279		-
Cúcuta, Cenabastos	600	1.000	758		---	Ipiiales (Nariño), Ipiiales somos todos	2.500	3.000	2.722		+
Duitama (Boyacá)	1.000	1.100	1.050		-	La Ceja (Antioquia)	1.000	1.400	1.233		+
El Santuario (Antioquia)	600	700	688		++	Manizales (Caldas)	1.500	2.000	1.825		---
						Marinilla (Antioquia)	700	900	780		-

Cuadro 1. Mercados mayoristas. Precios de venta de verduras y hortalizas (continuación) 2016 (18 al 24 de junio)

Productos y mercados	Pesos por kilogramo			Tendencia	Productos y mercados	Pesos por kilogramo			Tendencia
	Mínimo	Máximo	Medio			Mínimo	Máximo	Medio	
Pimentón (continuación)					Remolacha bogotana (continuación)				
Medellín, Central					Medellín, Central				
Mayorista de Antioquia	1.500	1.800	1.675	-	Mayorista de Antioquia	500	500	500	--
Medellín, Plaza					Palmira (Valle del Cauca)	667	750	714	-
Minorista José María Villa	1.000	1.500	1.325	-	Tuluá (Valle del Cauca)	667	750	688	-
Montería (Córdoba)	1.400	1.600	1.500	+++	Remolacha regional				
Neiva, Surabastos	1.429	2.286	1.846	-	Cúcuta, Cenabastos	800	1.000	933	+++
Palmira (Valle del Cauca)	2.000	2.200	2.100	+	Marinilla (Antioquia)	500	550	524	+
Pamplona (Norte de Santander)	2.500	2.917	2.639	=	Pamplona (Norte de Santander)	700	800	756	-
Pasto (Nariño)	1.400	1.800	1.533	-	Repollo blanco				
Peñol (Antioquia)	680	900	778	--	Armenia, Mercar	367	400	381	+
Pereira, La 41	1.500	2.000	1.683	--	Barranquilla, Barranquillita	429	457	436	+
Pereira, Mercasa	1.300	2.000	1.706	--	Barranquilla, Granabastos	500	514	507	-
Popayán (Cauca)	2.143	2.286	2.167	-	Bucaramanga, Centroabastos	480	480	480	=
Rionegro (Antioquia)	700	1.000	889	-	Buenaventura (Valle del Cauca)	433	500	483	-
San Gil (Santander)	1.786	1.786	1.786	-	Cali, Cavasa	267	300	283	-
Santa Marta (Magdalena)	2.167	2.500	2.311	+	Cali, Santa Helena	333	367	344	-
Sincelejo (Sucre)	2.000	2.000	2.000	+++	Cartagena, Bazurto	500	514	504	-
Socorro (Santander)	1.286	1.786	1.440	--	Cartago (Valle del Cauca)	400	440	427	--
Sogamoso (Boyacá)	1.500	1.667	1.556	-	Chiquinquirá (Boyacá)	600	600	600	--
Sonsón (Antioquia)	1.000	1.050	1.013	--	El Carmen de Viboral (Antioquia)	154	167	160	+++
Tuluá (Valle del Cauca)	2.000	2.200	2.125	-	El Santuario (Antioquia)	125	167	161	+++
Tunja, Complejo de Servicios del Sur	2.143	2.500	2.319	+	La Ceja (Antioquia)	240	300	275	+++
Ubaté (Cundinamarca)	2.000	2.000	2.000	=	Marinilla (Antioquia)	100	150	127	++
Valledupar, Mercabastos	2.083	2.500	2.296	--	Medellín, Central				
Valledupar, Mercado Nuevo	2.083	2.500	2.292	--	Mayorista de Antioquia	154	215	167	+
Villavicencio, CAV	2.083	2.917	2.500	-	Medellín, Plaza				
Yopal (Casanare)	2.917	3.333	3.125	-	Minorista José María Villa	200	231	219	+
Pimentón verde					Montería (Córdoba)	300	333	319	+
Bogotá, D. C., Corabastos	2.800	3.200	3.011	--	Palmira (Valle del Cauca)	300	333	325	-
Bucaramanga, Centroabastos	1.154	1.385	1.212	+	Pasto (Nariño)	217	333	264	--
Medellín, Central					Pereira, La 41	520	560	547	-
Mayorista de Antioquia	3.200	3.400	3.250	-	Pereira, Mercasa	400	560	473	-
Rábano rojo					Popayán (Cauca)	560	840	697	+++
Armenia, Mercar	1.200	2.000	1.533	--	Rionegro (Antioquia)	125	208	166	+
Barranquilla, Barranquillita	4.000	4.500	4.250	=	Santa Marta (Magdalena)	429	500	452	-
Bogotá, D. C., Corabastos	833	1.500	1.051	---	Sincelejo (Sucre)	233	333	272	+
Bucaramanga, Centroabastos	2.500	3.000	2.813	-	Sonsón (Antioquia)	186	200	193	++
Cartagena, Bazurto	5.000	5.000	5.000	=	Tuluá (Valle del Cauca)	367	433	404	-
Manizales (Caldas)	3.000	3.000	3.000	=	Valledupar, Mercabastos	571	714	655	++
Medellín, Central					Villavicencio, CAV	583	833	694	+
Mayorista de Antioquia	1.500	2.000	1.804	+++	Yopal (Casanare)	833	1.000	917	--
Neiva, Surabastos	3.000	5.000	3.688	--	Repollo blanco bogotano				
Pamplona (Norte de Santander)	1.500	2.000	1.750	n.d.	Cartago (Valle del Cauca)	300	300	300	-
Pasto (Nariño)	2.500	3.000	2.875	+	Medellín, Central				
Remolacha					Mayorista de Antioquia	357	357	357	+
Armenia, Mercar	480	512	499	-	Neiva, Surabastos	320	480	375	-
Barranquilla, Barranquillita	667	700	678	--	Pereira, La 41	429	500	464	-
Barranquilla, Granabastos	667	750	699	-	Pereira, Mercasa	357	429	375	-
Bogotá, D. C., Corabastos	333	583	481	+	Repollo morado				
Bucaramanga, Centroabastos	800	800	800	=	Bogotá, D. C., Corabastos	857	857	857	=
Cartagena, Bazurto	667	700	675	-	Bucaramanga, Centroabastos	1.500	1.600	1.550	++
Chiquinquirá (Boyacá)	500	600	550	-	Buenaventura (Valle del Cauca)	583	667	639	=
Duitama (Boyacá)	800	900	850	+	Cali, Cavasa	500	875	684	-
El Santuario (Antioquia)	500	600	581	+++	Cúcuta, Cenabastos	1.389	1.667	1.456	++
Ibaqué, Plaza La 21	640	960	873	-	Medellín, Central				
La Ceja (Antioquia)	800	1.000	942	-	Mayorista de Antioquia	231	415	326	+++
Manizales (Caldas)	1.091	1.182	1.114	-	Pamplona (Norte de Santander)	1.000	1.111	1.056	=
Medellín, Central					Pasto (Nariño)	750	1.000	848	-
Mayorista de Antioquia	500	700	613	-	Repollo verde				
Medellín, Plaza					Bogotá, D. C., Corabastos	429	429	429	+
Minorista José María Villa	800	1.200	1.008	+	Cúcuta, Cenabastos	300	400	360	++
Montería (Córdoba)	1.000	1.200	1.050	-	Duitama (Boyacá)	500	583	542	--
Neiva, Surabastos	480	720	599	-	Ipiales (Nariño), Ipiales somos todos	400	400	400	--
Rionegro (Antioquia)	600	800	680	+	Manizales (Caldas)	560	640	600	=
San Gil (Santander)	800	1.200	1.000	--	Pamplona (Norte de Santander)	200	300	222	---
Santa Marta (Magdalena)	667	833	780	-	San Gil (Santander)	640	800	676	--
Sincelejo (Sucre)	1.000	1.300	1.078	+	Sogamoso (Boyacá)	333	417	361	---
Sogamoso (Boyacá)	800	800	800	--	Tunja, Complejo de Servicios del Sur	272	320	291	--
Tunja, Complejo de Servicios del Sur	440	600	524	-	Tomate chonto				
Valledupar, Mercabastos	750	833	819	-	Armenia, Mercar	2.000	2.300	2.100	++
Villavicencio, CAV	667	1.000	760	+	Barranquilla, Barranquillita	2.800	3.280	3.060	+
Yopal (Casanare)	1.000	1.000	1.000	-	Barranquilla, Granabastos	2.880	3.200	3.030	++
Remolacha bogotana					Bogotá, D. C., Corabastos	2.727	3.091	2.924	+
Buenaventura (Valle del Cauca)	1.040	1.200	1.173	+	Cartago (Valle del Cauca)	2.300	2.500	2.425	++
Cali, Cavasa	583	667	620	-	Chiquinquirá (Boyacá)	2.000	2.400	2.300	++
Cali, Santa Helena	667	750	694	+++					
Cartago (Valle del Cauca)	900	1.200	1.063	-					

**Cuadro 1. Mercados mayoristas. Precios de venta de verduras y hortalizas (conclusión) 2016 (18 al 24 de junio)**

Productos y mercados	Pesos por kilogramo				Tendencia	Productos y mercados	Pesos por kilogramo				Tendencia
	Mínimo	Máximo	Medio				Mínimo	Máximo	Medio		
Tomate chonto (continuación)						Tomate Riogrande (continuación)					
Cúcuta, Cenabastos	2.500	3.333	3.016		++	Duitama (Boyacá)	2.600	2.800	2.700		++
Ibagué, Plaza La 21	1.800	2.600	2.225		+	San Gil (Santander)	2.800	3.200	2.889		++
Manizales (Caldas)	2.000	2.182	2.074		-	Socorro (Santander)	2.000	2.800	2.400		++
Neiva, Surabastos	1.600	2.200	2.015		++	Sogamoso (Boyacá)	2.727	3.182	2.955		++
Pamplona (Norte de Santander)	2.708	3.125	2.931		++	Yopal (Casanare)	2.500	3.000	2.750		--
Peñol (Antioquia)	1.700	2.200	1.988		+	Tomate Riogrande bumangués					
Pereira, La 41	2.000	2.600	2.375		-	Barranquilla, Barranquillita	3.000	3.440	3.197		+
Pereira, Mercasa	2.200	2.600	2.375		++	Cartagena, Bazurto	3.409	4.091	3.769		++
Santa Bárbara (Antioquia)	800	1.200	1.000		--	Santa Marta (Magdalena)	1.800	1.800	1.800		=
Santa Marta (Magdalena)	3.200	3.600	3.390		+++	Tomate Riogrande ocañero					
Sincelejo (Sucre)	2.200	3.000	2.650		++	Cartagena, Bazurto	2.600	3.200	2.967		++
Tunja, Complejo de Servicios del Sur	2.727	3.182	2.970		+++	Zanahoria					
Ubaté (Cundinamarca)	3.000	3.000	3.000		+++	Armenia, Mercar	1.033	1.583	1.244		+++
Valledupar, Mercabastos	2.400	3.200	2.733		-	Bogotá, D. C., Corabastos	1.583	2.000	1.759		+++
Valledupar, Mercado Nuevo	2.400	3.200	2.733		-	Bucaramanga, Centroabastos	1.333	2.000	1.667		+
Tomate chonto regional						Buenaventura (Valle del Cauca)	727	1.545	1.106		+++
Buenaventura (Valle del Cauca)	2.200	2.600	2.400		+	Cali, Cavasa	636	1.455	1.023		+++
Cali, Cavasa	2.200	2.400	2.281		++	Cali, Santa Helena	727	1.273	1.008		n.d.
Cali, Santa Helena	2.200	2.400	2.288		++	Cartago (Valle del Cauca)	1.500	1.667	1.575		+++
El Carmen de Viboral (Antioquia)	1.700	1.800	1.750		+++	Chiquinquirá (Boyacá)	1.500	1.500	1.500		++
El Santuario (Antioquia)	1.500	1.600	1.550		n.d.	Cúcuta, Cenabastos	833	1.167	1.021		-
La Ceja (Antioquia)	1.700	2.200	1.942		++	Duitama (Boyacá)	1.417	1.500	1.458		+
Marinilla (Antioquia)	1.400	2.100	1.725		-	Ibagué, Plaza La 21	1.120	1.600	1.423		+++
Medellín, Central						Ipiales (Nariño), Ipiales somos todos	300	600	411		++
Mayorista de Antioquia	2.400	3.200	2.775		+	Manizales (Caldas)	1.290	1.774	1.512		++
Medellín, Plaza						Neiva, Surabastos	800	1.267	1.060		+++
Minorista José María Villa	2.300	2.600	2.483		++	Palmira (Valle del Cauca)	836	1.000	927		+
Montería (Córdoba)	2.200	2.700	2.508		++	Pamplona (Norte de Santander)	1.000	1.167	1.118		+
Palmira (Valle del Cauca)	2.200	2.400	2.300		+	Pasto (Nariño)	364	545	470		+
Peñol (Antioquia)	1.800	2.000	1.873		+	Popayán (Cauca)	667	833	758		+++
Rionegro (Antioquia)	1.700	2.000	1.900		-	San Gil (Santander)	1.300	1.600	1.444		--
Sonsón (Antioquia)	1.700	1.800	1.738		--	Santa Marta (Magdalena)	1.250	1.667	1.519		++
Tuluá (Valle del Cauca)	2.200	2.400	2.325		++	Sincelejo (Sucre)	1.000	1.250	1.097		+++
Tomate larga vida						Sogamoso (Boyacá)	1.500	1.500	1.500		+
Bogotá, D. C., Corabastos	2.750	3.250	3.075		+	Sonsón (Antioquia)	400	440	420		--
Cali, Cavasa	1.900	2.200	2.033		-	Tuluá (Valle del Cauca)	1.167	1.500	1.361		+++
Chiquinquirá (Boyacá)	2.200	2.200	2.200		n.d.	Tunja, Complejo de Servicios del Sur	1.500	1.667	1.617		+++
Duitama (Boyacá)	3.250	3.500	3.375		+++	Ubaté (Cundinamarca)	800	800	800		=
Medellín, Central						Valledupar, Mercabastos	1.333	2.000	1.796		+++
Mayorista de Antioquia	2.800	3.200	3.022		-	Villavicencio, CAV	1.333	1.667	1.528		+++
Neiva, Surabastos	1.600	2.200	2.075		++	Yopal (Casanare)	1.500	1.833	1.667		-
Pasto (Nariño)	1.100	1.400	1.238		-	Zanahoria bogotana					
Popayán (Cauca)	1.733	1.867	1.778		-	Barranquilla, Barranquillita	1.583	2.083	1.771		++
Sogamoso (Boyacá)	3.000	3.250	3.167		++	Barranquilla, Granabastos	1.567	1.767	1.642		+
Tuluá (Valle del Cauca)	2.400	2.500	2.483		-	Buenaventura (Valle del Cauca)	833	1.667	1.194		+++
Tunja, Complejo de Servicios del Sur	3.000	3.500	3.275		+++	Cali, Cavasa	1.250	1.833	1.542		+++
Villavicencio, CAV	2.750	3.500	3.098		+++	Cartagena, Bazurto	1.417	1.833	1.625		+++
Tomate riñón						Cúcuta, Cenabastos	1.667	1.833	1.729		-
Armenia, Mercar	2.000	2.500	2.242		+	Pereira, La 41	1.333	1.667	1.500		+++
Bucaramanga, Centroabastos	2.045	2.273	2.159		=	Pereira, Mercasa	1.300	1.833	1.559		+++
Cartago (Valle del Cauca)	3.300	3.500	3.433		+	Tuluá (Valle del Cauca)	1.333	1.667	1.507		+++
Ipiales (Nariño), Ipiales somos todos	1.364	1.455	1.409		+	Zanahoria larga vida					
Manizales (Caldas)	2.500	3.000	2.733		-	El Carmen de Viboral (Antioquia)	421	600	494		++
Medellín, Central						El Santuario (Antioquia)	417	556	481		+++
Mayorista de Antioquia	2.500	2.600	2.567		-	La Ceja (Antioquia)	400	800	625		-
Sincelejo (Sucre)	2.400	2.800	2.594		+	Marinilla (Antioquia)	533	667	583		++
Tomate riñón valluno						Medellín, Central					
Montería (Córdoba)	2.500	2.700	2.575		+	Mayorista de Antioquia	333	667	530		+
Pereira, La 41	2.800	2.800	2.800		+	Medellín, Plaza					
Tomate Riogrande						Minorista José María Villa	556	889	718		+
Bucaramanga, Centroabastos	2.955	3.636	3.234		+	Montería (Córdoba)	711	1.000	853		-
						Rionegro (Antioquia)	400	588	472		--

Tendencias:

(---) Variación mayor al -20 %
 (--) Variación entre -10 % y -20 %
 (-) Variación entre 0 % y -10 %

(=) Variación igual a 0 %

(+) Variación entre 0 % y 10 %

(+ +) Variación entre 10 % y 20 %

(+++) Variación mayor al 20 %

(n.d.) No determinado

Frutas frescas

Bajaron precios del aguacate papelillo



Fuente: DANE.

Durante esta semana se registró una disminución en las cotizaciones del aguacate papelillo en veinticuatro de los veintiocho mercados donde se ofreció esta fruta. Las razones, según los comerciantes, se basaron en el incremento de la oferta al ingresar mayor volumen de carga procedente desde Armenia (Quindío) y de los municipios de Sonsón y La Ceja (Antioquia), además del crecimiento en la producción de este producto traído desde Fresno y Rioblanco (Tolima), así como de Viterbo, Chinchiná y Palestina (Caldas). En las ciudades de Barranquilla e Ibagué, por ejemplo, el kilo se negoció a \$3.425 y a \$1.825, indicando un descenso del 12,29 %, en promedio.

Asimismo, se presentó una reducción en los precios de la mora de Castilla, los limones Tahití y común, la mandarina arrayana, la fresa, la guanábana, las naranjas Valencia y tangelo, el kiwi, el lulo, y la guayaba pera. Para el caso de la mora de Castilla, la caída en la cotización se atribuyó al incremento en las cosechas que se dieron gracias a las condiciones climáticas favorables en las zonas de Ipiales, Córdoba y Puerres (Nariño). Esta situación se presentó en treinta de los cuarenta y un mercados en donde se vendió. En Bogotá D. C. y Medellín, el kilo se vendió a \$3.238 y a \$2.117, respectivamente; un 10,26 % menos que la semana anterior.

Algo similar se presentó con el precio del limón común, el cual bajó en veinte de los veintitrés mercados en donde se comercializó, debido al incremento en la oferta, ya que ingresó un mayor volumen de carga desde los mu-

nicipios de La Pintada, Támesis y Venecia (Antioquia), a lo que se sumó un aumento de cosechas en los cultivos de Caicedonia (Valle del Cauca). En Cúcuta, por ejemplo, el kilo se transó a \$1.107; 18,00 % menos que la semana pasada.

En contraste, subieron los precios de la pera importada, la piña gold y la manzana verde importada. En el caso de la primera fruta, esta aumentó sus cotizaciones en diecinueve de los treinta y tres mercados en donde se comercializó. La poca oferta de este alimento procedente desde Chile y el ajuste en el precio del dólar fueron algunas de las razones que contribuyeron al incremento en el precio. En Cali y Manizales, por ejemplo, el precio aumentó un 6,45 %, vendiéndose el kilo a \$4.035 y a \$4.156, respectivamente.

Asimismo, para las cotizaciones de la piña gold, la tendencia al alza se presentó en catorce de las veintitrés plazas en donde se vendió esta fruta. De acuerdo con los comerciantes, su alza se debe a la reducción de las cosechas en las zonas de cultivo de Restrepo y al cierre de algunos ciclos de cosechas en las zonas de producción, además de la baja oferta que ingresó desde Alcalá, Quimbaya y Caicedonia (Quindío). En la ciudad de Tunja y Santa Marta, por ejemplo, el kilo se transó a \$1.721 y a \$1.973, indicando un incremento del 8,39 % en comparación con la semana anterior.

Gráfico 3. Comportamiento de los precios del aguacate papelillo 2016 (28 de mayo al 24 de junio)

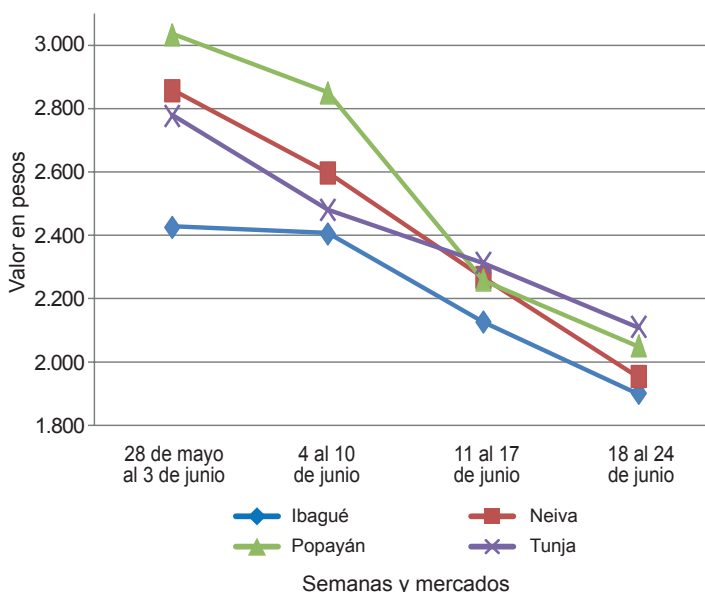

Fuente: SIPSA-DANE.

**Cuadro 2. Mercados mayoristas. Precios de venta de frutas frescas 2016 (18 al 24 de junio)**

Productos y mercados	Pesos por kilogramo				Tendencia	Productos y mercados	Pesos por kilogramo				Tendencia
	Mínimo	Máximo	Medio				Mínimo	Máximo	Medio		
Aguacate común						Banano criollo (continuación)					
Buenaventura (Valle del Cauca)	1.500	2.000	1.833	-		Medellín, Plaza					
Ibagué, Plaza La 21	1.200	1.200	1.200	--		Minorista José María Villa	900	1.200	1.025	+	
La Ceja (Antioquia)	1.000	1.300	1.050	-		Neiva, Surabastos	1.400	1.800	1.575	-	
Medellín, Central						Pamplona (Norte de Santander)	1.600	2.000	1.717	-	
Mayorista de Antioquia	1.000	1.100	1.050	-		Pereira, La 41	800	1.200	1.000	-	
Medellín, Plaza						Pereira, Mercasa	500	1.000	713	-	
Minorista José María Villa	1.400	1.600	1.467	-		Popayán (Cauca)	1.300	1.400	1.350	+	
Neiva, Surabastos	1.800	2.400	2.140	-		Rionegro (Antioquia)	900	1.000	979	-	
Palмира (Valle del Cauca)	1.200	1.300	1.213	-		Santa Bárbara (Antioquia)	500	600	550	=	
Sincelejo (Sucre)	3.000	3.000	3.000	=		Socorro (Santander)	720	720	720	+	
Valledupar, Mercado Nuevo	2.500	2.500	2.500	=		Sonsón (Antioquia)	900	1.000	963	++	
Villavicencio, CAV	2.500	2.500	2.500	+		Tuluá (Valle del Cauca)	900	1.000	975	-	
						Tunja, Complejo de Servicios del Sur	1.300	1.500	1.410	+	
Aguacate Hass											
Bogotá, D. C., Corabastos	3.500	4.500	3.997	-		Banano Urabá					
Chiquinquirá (Boyacá)	2.000	2.000	2.000	--		Barranquilla, Barranquillita	960	1.020	1.005	+	
Duitama (Boyacá)	3.500	3.500	3.500	--		Bogotá, D. C., Corabastos	1.100	1.200	1.174	+	
La Ceja (Antioquia)	1.800	2.300	1.992	++		Bucaramanga, Centroabastos	1.000	1.100	1.050	+	
Medellín, Central						Chiquinquirá (Boyacá)	1.100	1.200	1.140	+	
Mayorista de Antioquia	2.300	2.600	2.421	+		Duitama (Boyacá)	1.200	1.200	1.200	++	
Rionegro (Antioquia)	1.800	2.100	1.950	=		Medellín, Central					
San Vicente (Antioquia)	1.800	2.000	1.900	-		Mayorista de Antioquia	880	900	887	=	
Socorro (Santander)	4.000	4.000	4.000	=		Medellín, Plaza					
Sonsón (Antioquia)	2.500	2.600	2.550	+++		Minorista José María Villa	700	900	767	+	
Tunja, Complejo de Servicios del Sur	3.500	3.700	3.550	n.d.		Montería (Córdoba)	750	800	779	-	
						Pamplona (Norte de Santander)	1.200	1.300	1.250	+	
Aguacate papillito						Sincelejo (Sucre)	780	840	824	+	
Armenia, Mercar	1.800	2.000	1.950	-		Sogamoso (Boyacá)	1.050	1.100	1.083	=	
Armenia, Retiro	1.300	1.500	1.400	-		Tunja, Complejo de Servicios del Sur	1.150	1.250	1.220	+	
Barranquilla, Barranquillita	2.700	3.800	3.425	--		Valledupar, Mercabastos	850	925	892	-	
Bogotá, D. C., Corabastos	2.500	2.800	2.556	--		Villavicencio, CAV	800	880	840	+	
Bucaramanga, Centroabastos	2.000	2.500	2.213	--							
Buenaventura (Valle del Cauca)	2.000	2.600	2.350	--		Borojó					
Cali, Cavasa	1.600	1.800	1.725	-		Bogotá, D. C., Corabastos	3.200	3.500	3.457	-	
Cali, Santa Helena	1.800	2.000	1.900	-		Bucaramanga, Centroabastos	3.000	3.500	3.302	+	
Cartago (Valle del Cauca)	1.600	1.700	1.633	+		Cúcuta, Cenabastos	3.000	3.500	3.333	+	
Chiquinquirá (Boyacá)	1.500	1.600	1.508	+		Medellín, Central					
Cúcuta, Cenabastos	2.500	3.000	2.900	-		Mayorista de Antioquia	3.000	3.200	3.017	+	
Duitama (Boyacá)	2.500	2.500	2.500	--		Montería (Córdoba)	4.000	5.000	4.250	+	
Ibagué, Plaza La 21	1.500	2.000	1.825	--		Pamplona (Norte de Santander)	5.000	6.000	5.500	=	
Manizales (Caldas)	1.500	2.000	1.813	-		Villavicencio, CAV	4.000	4.500	4.042	+	
Medellín, Central											
Mayorista de Antioquia	1.200	1.400	1.315	-		Breva					
Montería (Córdoba)	2.500	3.000	2.875	-		Armenia, Mercar	4.400	4.800	4.667	+++	
Neiva, Surabastos	1.500	2.500	1.953	--		Bogotá, D. C., Corabastos	4.800	5.000	4.993	-	
Palмира (Valle del Cauca)	1.800	2.000	1.900	+		Bucaramanga, Centroabastos	3.000	3.000	3.000	=	
Pereira, Mercasa	1.200	1.800	1.415	-		Ibagué, Plaza La 21	3.200	3.200	3.200	+	
Popayán (Cauca)	2.000	2.100	2.025	--		Medellín, Central					
Sincelejo (Sucre)	2.500	2.500	2.500	--		Mayorista de Antioquia	3.500	3.500	3.500	++	
Sogamoso (Boyacá)	2.500	3.000	2.667	+							
Tuluá (Valle del Cauca)	1.500	1.800	1.633	-		Ciruela importada					
Tunja, Complejo de Servicios del Sur	2.000	2.300	2.133	-		Cúcuta, Cenabastos	9.000	9.000	9.000	=	
Villavicencio, CAV	2.500	3.000	2.800	-		Valledupar, Mercado Nuevo	7.500	7.500	7.500	=	
Badea						Ciruela roja					
Bucaramanga, Centroabastos	1.500	1.750	1.667	++		Bogotá, D. C., Corabastos	2.800	3.200	2.883	+	
Neiva, Surabastos	1.500	1.800	1.685	-		Bucaramanga, Centroabastos	3.000	3.200	3.079	-	
						Cúcuta, Cenabastos	3.000	4.000	3.542	-	
Banano bocadillo						Medellín, Central					
Bogotá, D. C., Corabastos	1.250	1.375	1.342	+		Mayorista de Antioquia	3.300	3.500	3.467	+	
Duitama (Boyacá)	1.250	1.375	1.313	+		Neiva, Surabastos	3.040	3.200	3.120	-	
Medellín, Central						Pamplona (Norte de Santander)	2.500	3.000	2.917	+	
Mayorista de Antioquia	1.100	1.500	1.278	--		San Gil (Santander)	2.720	2.800	2.782	-	
Santa Bárbara (Antioquia)	833	833	833	+		Socorro (Santander)	2.800	2.800	2.800	=	
Tunja, Complejo de Servicios del Sur	1.563	1.750	1.650	+		Tunja, Complejo de Servicios del Sur	2.000	2.400	2.253	-	
Banano criollo						Coco					
Armenia, Mercar	700	800	733	=		Armenia, Mercar	2.133	2.133	2.133	=	
Armenia, Retiro	600	700	625	=		Barranquilla, Barranquillita	2.000	2.200	2.075	-	
Barranquilla, Barranquillita	660	720	705	n.d.		Bogotá, D. C., Corabastos	3.167	3.333	3.280	-	
Bogotá, D. C., Corabastos	1.200	1.400	1.294	-		Bucaramanga, Centroabastos	3.333	3.333	3.333	=	
Bucaramanga, Centroabastos	1.400	1.400	1.400	=		Buenaventura (Valle del Cauca)	1.278	1.333	1.306	=	
Buenaventura (Valle del Cauca)	900	1.000	983	-		Cartago (Valle del Cauca)	2.000	2.000	2.000	=	
Cali, Cavasa	1.000	1.056	1.009	-		Cúcuta, Cenabastos	1.500	1.500	1.500	n.d.	
Cartago (Valle del Cauca)	1.000	1.080	1.030	+		Manizales (Caldas)	2.258	2.710	2.484	=	
Cúcuta, Cenabastos	1.167	1.500	1.339	-		Medellín, Central					
Ibagué, Plaza La 21	800	1.500	1.092	-		Mayorista de Antioquia	3.846	5.000	4.256	+	
Ipiales (Nariño), Ipiales somos todos	630	667	644	-		Montería (Córdoba)	2.800	3.000	2.875	+	
La Ceja (Antioquia)	900	1.000	950	+		Neiva, Surabastos	3.800	4.000	3.871	-	
Manizales (Caldas)	1.000	1.200	1.075	=		Palмира (Valle del Cauca)	1.667	1.667	1.667	=	
Medellín, Central						Pereira, La 41	1.867	1.867	1.867	=	
Mayorista de Antioquia	800	900	853	-		Pereira, Mercasa	1.800	1.867	1.844	-	

**Cuadro 2. Mercados mayoristas. Precios de venta de frutas frescas (continuación)
2016 (18 al 24 de junio)**

Productos y mercados	Pesos por kilogramo				Tendencia	Productos y mercados	Pesos por kilogramo				Tendencia
	Mínimo	Máximo	Medio				Mínimo	Máximo	Medio		
Coco (continuación)						Granadilla (continuación)					
Sincelejo (Sucre)	2.000	2.000	2.000	=		Chiquinquirá (Boyacá)	4.667	5.000	4.917	+	
Tuluá (Valle del Cauca)	1.556	1.667	1.611	=		Duitama (Boyacá)	7.143	7.143	7.143	-	
Valledupar, Mercado Nuevo	2.500	2.500	2.500	=		Medellín, Central					
Curuba						Mayorista de Antioquia	7.308	10.500	9.143	-	
Armenia, Mercar	1.700	2.100	1.889	+		Neiva, Surabastos	4.333	4.667	4.517	n.d.	
Barranquilla, Barranquillita	1.760	2.000	1.893	-		Palmira (Valle del Cauca)	5.333	5.667	5.417	n.d.	
Bogotá, D. C., Corabastos	1.500	1.818	1.596	+		Pasto (Nariño)	2.667	3.467	3.133	++	
Bucaramanga, Centroabastos	1.200	1.200	1.200	-		Popayán (Cauca)	3.333	3.667	3.417	+	
Buenaventura (Valle del Cauca)	3.000	3.000	3.000	+		Rionegro (Antioquia)	5.385	8.462	7.043	--	
Chiquinquirá (Boyacá)	1.250	1.250	1.250	-		San Gil (Santander)	7.143	7.143	7.143	n.d.	
Cúcuta, Cenabastos	1.250	1.500	1.427	-		Sogamoso (Boyacá)	7.143	7.857	7.500	+	
Duitama (Boyacá)	1.200	1.200	1.200	=		Valledupar, Mercabastos	6.071	6.429	6.190	++	
Ibagué, Plaza La 21	1.400	1.600	1.450	+++		Yopal (Casanare)	6.667	7.333	7.000	+++	
Ipiales (Nariño), Ipiales somos todos	1.250	1.500	1.306	-		Guanábana					
Manizales (Caldas)	2.000	2.000	2.000	n.d.		Armenia, Mercar	2.100	2.300	2.208	+	
Medellín, Central						Bogotá, D. C., Corabastos	2.600	2.800	2.772	-	
Mayorista de Antioquia	1.600	1.800	1.650	+		Bucaramanga, Centroabastos	2.000	2.500	2.369	-	
Neiva, Surabastos	1.400	2.000	1.681	-		Cali, Cavasa	2.300	2.800	2.558	-	
Pamplona (Norte de Santander)	833	1.042	932	-		Cartago (Valle del Cauca)	2.000	2.600	2.375	-	
Pereira, La 41	1.600	1.800	1.675	=		Chiquinquirá (Boyacá)	1.000	1.500	1.292	--	
Pereira, Mercasa	1.600	1.600	1.600	+		Duitama (Boyacá)	2.800	3.000	2.900	-	
San Gil (Santander)	1.200	1.400	1.333	-		Ibagué, Plaza La 21	1.800	2.500	2.058	--	
Socorro (Santander)	1.200	1.400	1.300	+		Ipiales (Nariño), Ipiales somos todos	2.240	2.240	2.240	-	
Sonsón (Antioquia)	700	800	738	--		La Ceja (Antioquia)	2.300	2.500	2.350	-	
Tuluá (Valle del Cauca)	1.400	1.600	1.500	+++		Manizales (Caldas)	1.800	2.200	2.000	++	
Tunja, Complejo de Servicios del Sur	1.045	1.273	1.147	-		Medellín, Central					
Valledupar, Mercabastos	1.760	2.000	1.913	+		Mayorista de Antioquia	1.600	2.000	1.828	-	
Villavicencio, CAV	1.400	1.600	1.508	+		Medellín, Plaza					
Durazno importado						Minorista José María Villa	1.400	1.400	1.400	--	
Medellín, Central						Pamplona (Norte de Santander)	3.500	4.000	3.750	=	
Mayorista de Antioquia	7.727	11.111	8.949	--		Pasto (Nariño)	2.500	3.000	2.683	-	
Durazno nacional						Popayán (Cauca)	2.000	2.200	2.100	---	
Bogotá, D. C., Corabastos	4.500	5.000	4.794	+		San Gil (Santander)	3.000	3.000	3.000	-	
Bucaramanga, Centroabastos	2.800	3.000	2.877	-		Santa Bárbara (Antioquia)	1.000	1.400	1.200	+++	
Chiquinquirá (Boyacá)	2.750	2.750	2.750	+		Sogamoso (Boyacá)	2.800	3.000	2.933	+	
Medellín, Central						Tuluá (Valle del Cauca)	800	1.200	1.000	+	
Mayorista de Antioquia	3.800	4.000	3.840	+		Tunja, Complejo de Servicios del Sur	2.500	2.800	2.617	+	
San Gil (Santander)	3.000	3.000	3.000	=		Valledupar, Mercabastos	4.000	4.000	4.000	+	
Socorro (Santander)	2.200	2.600	2.400	=		Villavicencio, CAV	2.500	3.500	3.007	-	
Tunja, Complejo de Servicios del Sur	2.273	2.500	2.409	+		Guayaba agria					
Feijoa						Armenia, Mercar	1.500	1.700	1.575	-	
Bogotá, D. C., Corabastos	3.300	4.000	3.686	+		Cartago (Valle del Cauca)	1.800	2.000	1.950	-	
San Gil (Santander)	3.000	3.000	3.000	+		Manizales (Caldas)	1.700	2.500	2.113	-	
Socorro (Santander)	2.400	2.400	2.400	=		Montería (Córdoba)	2.200	2.800	2.463	++	
Sogamoso (Boyacá)	2.000	2.000	2.000	n.d.		Pereira, Mercasa	1.000	1.600	1.342	+	
Tunja, Complejo de Servicios del Sur	1.591	2.045	1.818	-		Sincelejo (Sucre)	3.200	3.200	3.200	=	
Fresa						Guayaba Atlántico					
Armenia, Mercar	5.800	6.000	5.933	=		Barranquilla, Barranquillita	1.600	2.080	1.893	--	
Bogotá, D. C., Corabastos	4.000	4.800	4.442	-		Guayaba común					
Bucaramanga, Centroabastos	3.500	4.000	3.910	+		Barranquilla, Barranquillita	1.667	2.292	2.049	-	
Cali, Cavasa	4.400	5.000	4.667	+		Cartagena, Bazurto	1.920	2.000	1.980	+	
Cali, Santa Helena	5.000	5.000	5.000	=		Chiquinquirá (Boyacá)	720	800	790	-	
Chiquinquirá (Boyacá)	5.000	5.000	5.000	=		Santa Marta (Magdalena)	2.500	2.750	2.725	-	
Cúcuta, Cenabastos	3.500	4.000	3.792	-		Sincelejo (Sucre)	1.700	1.900	1.800	=	
Duitama (Boyacá)	4.000	4.000	4.000	=		Valledupar, Mercabastos	1.800	2.000	1.900	-	
Ibagué, Plaza La 21	4.000	5.000	4.500	-		Guayaba manzana					
Ipiales (Nariño), Ipiales somos todos	3.600	4.000	3.813	+		Cartago (Valle del Cauca)	1.700	1.800	1.767	+	
Manizales (Caldas)	4.000	5.000	4.667	=		Manizales (Caldas)	2.500	2.500	2.500	=	
Medellín, Central						Medellín, Central					
Mayorista de Antioquia	3.800	5.500	4.636	-		Mayorista de Antioquia	1.700	2.000	1.890	-	
Medellín, Plaza						Rionegro (Antioquia)	2.300	2.550	2.458	-	
Minorista José María Villa	4.000	4.000	4.000	-		Tuluá (Valle del Cauca)	1.400	1.600	1.500	=	
Montería (Córdoba)	3.600	4.800	4.000	-		Guayaba pera					
Neiva, Surabastos	3.000	3.200	3.088	-		Armenia, Mercar	1.300	1.600	1.458	-	
Pasto (Nariño)	2.500	3.500	3.094	-		Barranquilla, Barranquillita	2.100	2.300	2.200	-	
San Gil (Santander)	4.000	4.000	4.000	-		Barranquilla, Granabastos	1.900	2.200	2.025	--	
Sincelejo (Sucre)	3.600	3.800	3.633	-		Bogotá, D. C., Corabastos	1.429	2.143	1.760	+	
Socorro (Santander)	4.000	4.000	4.000	+		Bucaramanga, Centroabastos	1.200	1.400	1.258	-	
Sogamoso (Boyacá)	3.800	4.000	3.867	=		Cali, Cavasa	1.200	1.600	1.388	-	
Tunja, Complejo de Servicios del Sur	3.467	4.267	4.000	=		Cartago (Valle del Cauca)	1.400	1.600	1.513	---	
Villavicencio, CAV	3.600	4.400	4.017	-		Chiquinquirá (Boyacá)	1.400	1.500	1.492	---	
Yopal (Casanare)	3.750	4.375	4.063	--		Cúcuta, Cenabastos	1.818	2.273	2.043	-	
Granadilla						Duitama (Boyacá)	1.600	1.700	1.650	-	
Bogotá, D. C., Corabastos	6.333	7.000	6.726	-		Ibagué, Plaza La 21	1.500	2.200	1.917	-	
Cali, Cavasa	4.667	4.867	4.733	-		Ipiales (Nariño), Ipiales somos todos	2.000	2.400	2.233	-	
Cartago (Valle del Cauca)	5.333	5.667	5.500	=		La Ceja (Antioquia)	1.200	1.300	1.250	+	

Cuadro 2. Mercados mayoristas. Precios de venta de frutas frescas (continuación)
2016 (18 al 24 de junio)

Productos y mercados	Pesos por kilogramo				Tenden- cia	Productos y mercados	Pesos por kilogramo				Tenden- cia
	Mínimo	Máximo	Medio	Precios			Mínimo	Máximo	Medio	Precios	
Guayaba pera (continuación)						Limón común Ciénaga (continuación)					
Manizales (Caldas)	1.300	1.600	1.467		+	Santa Marta (Magdalena)	1.600	1.600	1.600		=
Medellín, Central						Sincelejo (Sucre)	1.000	1.250	1.139		-
Mayorista de Antioquia	1.100	1.400	1.271		+	Valledupar, Mercado Nuevo	1.200	1.200	1.200		=
Medellín, Plaza						Limón común valluno					
Minorista José María Villa	1.300	1.700	1.475		+	Buenaventura (Valle del Cauca)	1.500	2.000	1.733		-
Neiva, Surabastos	1.000	1.700	1.425		-	Cali, Cavasa	667	800	748		-
Palmira (Valle del Cauca)	2.200	2.400	2.300		+	Cali, Santa Helena	833	917	875		-
Pamplona (Norte de Santander)	1.818	2.500	2.121		-	Palmira (Valle del Cauca)	1.167	1.250	1.222		+
Pasto (Nariño)	1.500	2.000	1.767		-	Tuluá (Valle del Cauca)	583	667	646		-
Pereira, La 41	1.200	1.400	1.283		-	Limón mandarina					
Popayán (Cauca)	2.000	2.150	2.038		+	Armenia, Mercar	600	700	625		=
Rionegro (Antioquia)	1.450	2.000	1.700		-	Armenia, Plaza La 21	600	600	600		+
Socorro (Santander)	1.600	1.600	1.600		---	La Ceja (Antioquia)	400	600	483		+
Sogamoso (Boyacá)	1.500	1.700	1.600		+	Medellín, Central					
Tuluá (Valle del Cauca)	1.200	1.600	1.413		---	Mayorista de Antioquia	500	900	740		+++
Tunja, Complejo de Servicios del Sur	1.100	1.300	1.237		-	Medellín, Plaza					
Ubaté (Cundinamarca)	1.200	1.300	1.250		---	Minorista José María Villa	900	1.000	978		+
Villavicencio, CAV	1.000	1.400	1.125		+	Peñol (Antioquia)	700	800	758		-
Yopal (Casanare)	1.800	1.800	1.800		+	Pereira, Mercasa	400	800	594		-
Gulupa						Santa Bárbara (Antioquia)	200	300	250		++
Bogotá, D. C., Corabastos	1.800	2.000	1.939		+	Villavicencio, CAV	1.000	1.400	1.233		---
Medellín, Central						Yopal (Casanare)	1.250	1.500	1.375		---
Mayorista de Antioquia	1.300	2.200	1.681		+++	Limón Tahiti					
Neiva, Surabastos	1.760	2.000	1.825		-	Armenia, Mercar	1.200	1.400	1.325		=
Sonsón (Antioquia)	1.000	1.100	1.050		=	Barranquilla, Barranquillita	1.000	1.042	1.019		-
Higo						Bogotá, D. C., Corabastos	857	1.000	966		-
Bogotá, D. C., Corabastos	3.000	3.500	3.277		+	Bucaramanga, Centroabastos	400	600	479		---
Medellín, Central						Bucaramanga, Mercados del centro	400	400	400		---
Mayorista de Antioquia	1.700	2.000	1.817		+	Cali, Cavasa	700	900	788		---
Sonsón (Antioquia)	1.800	1.900	1.825		+++	Cali, Santa Helena	800	900	867		---
Kiwi						Cartagena, Bazurto	1.200	1.200	1.200		=
Bogotá, D. C., Corabastos	4.500	4.500	4.500		=	Cartago (Valle del Cauca)	1.000	1.200	1.125		-
Bucaramanga, Centroabastos	4.500	4.800	4.669		-	Chiquinquirá (Boyacá)	1.429	1.571	1.518		=
Cali, Cavasa	4.800	5.000	4.850		-	Duitama (Boyacá)	800	800	800		-
Chiquinquirá (Boyacá)	4.800	5.000	4.967		-	Manizales (Caldas)	900	1.000	944		---
Cúcuta, Cenabastos	6.000	7.000	6.375		-	Medellín, Central					
Duitama (Boyacá)	6.000	6.000	6.000		+	Mayorista de Antioquia	800	1.000	919		-
Ibagué, Plaza La 21	5.000	5.000	5.000		+	Medellín, Plaza					
Manizales (Caldas)	4.500	5.000	4.875		-	Minorista José María Villa	1.000	1.500	1.246		---
Medellín, Central						Neiva, Surabastos	800	2.000	1.248		+
Mayorista de Antioquia	4.000	4.500	4.250		=	Palmira (Valle del Cauca)	1.000	1.300	1.163		-
Neiva, Surabastos	4.400	6.500	5.010		+	Pamplona (Norte de Santander)	1.042	1.458	1.215		+
Pamplona (Norte de Santander)	8.000	9.000	8.500		---	Pasto (Nariño)	400	500	450		---
Pasto (Nariño)	5.000	5.556	5.278		-	Pereira, Mercasa	400	1.000	688		---
Pereira, La 41	5.000	5.500	5.167		+	Rionegro (Antioquia)	1.100	1.500	1.308		---
Pereira, Mercasa	4.600	5.500	4.992		-	Socorro (Santander)	400	600	500		---
San Gil (Santander)	5.500	6.000	5.667		-	Sogamoso (Boyacá)	909	909	909		---
Tuluá (Valle del Cauca)	4.700	5.000	4.800		-	Tuluá (Valle del Cauca)	1.000	1.200	1.100		n.d.
Tunja, Complejo de Servicios del Sur	5.000	5.333	5.211		-	Tunja, Complejo de Servicios del Sur	720	800	773		-
Villavicencio, CAV	4.500	5.000	4.775		+	Ubaté (Cundinamarca)	818	818	818		---
Limón común						Villavicencio, CAV	800	1.200	1.015		-
Armenia, Mercar	1.200	1.300	1.250		-	Lulo					
Bogotá, D. C., Corabastos	857	1.000	967		-	Armenia, Mercar	3.700	4.000	3.888		+
Bucaramanga, Centroabastos	600	600	600		-	Barranquilla, Barranquillita	5.300	5.500	5.400		=
Cartagena, Bazurto	1.000	1.000	1.000		-	Barranquilla, Granabastos	5.200	5.400	5.250		+
Cartago (Valle del Cauca)	1.200	1.500	1.350		-	Bogotá, D. C., Corabastos	3.600	4.200	4.006		-
Chiquinquirá (Boyacá)	1.143	1.143	1.143		=	Bucaramanga, Centroabastos	4.400	4.800	4.575		++
Cúcuta, La Nueva Sexta	1.250	1.667	1.292		-	Buenaventura (Valle del Cauca)	4.000	4.000	4.000		=
Ibagué, Plaza La 21	571	786	690		+	Cartagena, Bazurto	4.500	5.000	4.667		-
Ipiiales (Nariño), Ipiiales somos todos	1.000	1.000	1.000		---	Chiquinquirá (Boyacá)	2.667	2.667	2.667		-
Medellín, Central						Cúcuta, Cenabastos	5.000	5.000	5.000		+
Mayorista de Antioquia	714	1.000	870		---	Duitama (Boyacá)	3.800	4.000	3.900		-
Medellín, Plaza						Ibagué, Plaza La 21	3.400	4.000	3.820		-
Minorista José María Villa	800	1.200	967		---	Ipiiales (Nariño), Ipiiales somos todos	2.200	2.200	2.200		-
Montería (Córdoba)	914	1.043	974		-	Manizales (Caldas)	3.000	3.800	3.450		n.d.
Neiva, Surabastos	800	1.200	993		---	Medellín, Central					
Pamplona (Norte de Santander)	2.000	2.000	2.000		=	Mayorista de Antioquia	4.000	4.300	4.090		-
Pereira, Mercasa	400	1.100	838		---	Medellín, Plaza					
Rionegro (Antioquia)	1.400	1.500	1.458		---	Minorista José María Villa	4.500	5.000	4.700		-
Socorro (Santander)	600	800	720		-	Palmira (Valle del Cauca)	3.500	3.800	3.650		---
Tunja, Complejo de Servicios del Sur	880	1.040	950		-	Pamplona (Norte de Santander)	3.000	3.500	3.403		++
Valledupar, Mercabastos	1.101	1.101	1.101		-	Pasto (Nariño)	1.739	2.087	1.899		---
Valledupar, Mercado Nuevo	1.000	1.000	1.000		-	Pereira, Mercasa	3.200	4.000	3.733		-
Villavicencio, CAV	1.000	1.200	1.092		---	Popayán (Cauca)	2.800	3.200	3.000		-
Limón común Ciénaga						San Gil (Santander)	3.800	4.000	3.933		---
Barranquilla, Barranquillita	1.250	2.000	1.534		+	Santa Marta (Magdalena)	5.400	5.400	5.400		++
Cartagena, Bazurto	1.000	1.000	1.000		-	Sincelejo (Sucre)	3.500	3.800	3.700		+

Cuadro 2. Mercados mayoristas. Precios de venta de frutas frescas (continuación)
2016 (18 al 24 de junio)

Productos y mercados	Pesos por kilogramo			Tendencia
	Mínimo	Máximo	Medio	
Lulo (continuación)				
Socorro (Santander)	4.400	4.400	4.400	=
Sogamoso (Boyacá)	3.800	3.800	3.800	-
Tuluá (Valle del Cauca)	3.500	3.800	3.613	-
Tunja, Complejo de Servicios del Sur	3.696	3.913	3.804	-
Valledupar, Mercabastos	4.800	4.800	4.800	+
Villavicencio, CAV	3.600	4.000	3.867	-
Yopal (Casanare)	5.000	6.000	5.375	+
Mandarina arrayana				
Bogotá, D. C., Corabastos	1.364	1.818	1.623	-
Buenaventura (Valle del Cauca)	1.400	1.600	1.483	-
Cali, Cavasa	1.200	1.300	1.225	-
Chiquinquirá (Boyacá)	800	800	800	=
Duitama (Boyacá)	1.080	1.120	1.100	+
Ibagué, Plaza La 21	720	1.000	823	-
Neiva, Surabastos	920	1.400	1.084	-
Popayán (Cauca)	800	880	820	---
Sogamoso (Boyacá)	920	960	933	-
Tuluá (Valle del Cauca)	1.000	1.300	1.175	-
Tunja, Complejo de Servicios del Sur	909	1.136	970	---
Ubaté (Cundinamarca)	1.100	1.100	1.100	---
Villavicencio, CAV	1.000	1.200	1.100	-
Mandarina común				
Barranquilla, Barranquillita	1.250	1.458	1.351	+
Bucaramanga, Centroabastos	1.000	1.217	1.090	+
Bucaramanga, Mercados del centro	1.000	1.000	1.000	n.d.
Cartagena, Bazurto	1.818	2.045	1.970	-
Cúcuta, La Nueva Sexta	1.000	1.200	1.033	---
Ipiales (Nariño), Ipiales somos todos	1.250	1.500	1.374	-
Montería (Córdoba)	1.320	1.400	1.370	=
Pamplona (Norte de Santander)	1.200	1.600	1.456	-
Santa Marta (Magdalena)	1.667	1.875	1.681	+
Sincelejo (Sucre)	1.400	1.400	1.400	=
Socorro (Santander)	600	720	660	=
Tunja, Complejo de Servicios del Sur	1.000	1.150	1.038	---
Valledupar, Mercabastos	1.400	1.800	1.522	++
Mandarina Oneco				
Armenia, Mercar	500	600	567	+
Armenia, Retiro	400	500	467	+
Cali, Cavasa	900	1.200	1.023	---
Cartago (Valle del Cauca)	1.000	1.200	1.067	---
Ibagué, Plaza La 21	720	800	773	---
Manizales (Caldas)	1.000	1.200	1.050	=
Medellín, Central				
Mayorista de Antioquia	1.000	1.500	1.269	-
Medellín, Plaza				
Minorista José María Villa	1.300	1.500	1.450	-
Pereira, Mercasa	300	800	675	---
Rionegro (Antioquia)	1.500	2.000	1.763	-
Santa Bárbara (Antioquia)	400	500	475	---
Mango común				
Armenia, Mercar	900	900	900	++
Cali, Cavasa	1.200	1.400	1.333	+
Cartago (Valle del Cauca)	1.600	1.800	1.700	+++
Ibagué, Plaza La 21	600	720	630	+
Manizales (Caldas)	1.000	1.500	1.233	-
Medellín, Central				
Mayorista de Antioquia	1.280	1.800	1.541	++
Medellín, Plaza				
Minorista José María Villa	1.000	1.200	1.150	+
Neiva, Surabastos	800	1.200	929	++
Pereira, La 41	1.400	1.500	1.450	+++
Pereira, Mercasa	1.000	1.400	1.200	++
Santa Bárbara (Antioquia)	700	1.000	850	---
Tunja, Complejo de Servicios del Sur	870	870	870	n.d.
Mango costeño				
Montería (Córdoba)	800	1.400	1.150	++
Mango de azúcar				
Barranquilla, Barranquillita	1.280	1.400	1.377	+
Bogotá, D. C., Corabastos	1.800	2.000	1.846	++
Bucaramanga, Centroabastos	2.000	2.000	2.000	+++
Duitama (Boyacá)	1.818	1.818	1.818	+++
Medellín, Central				
Mayorista de Antioquia	1.600	2.000	1.756	-
Medellín, Plaza				
Minorista José María Villa	1.400	1.500	1.450	-
Tunja, Complejo de Servicios del Sur	1.500	1.818	1.736	+++

Productos y mercados	Pesos por kilogramo			Tendencia
	Mínimo	Máximo	Medio	
Mango de azúcar (continuación)				
Villavicencio, CAV	1.840	2.200	2.060	++
Mango manzano				
Armenia, Mercar	1.600	1.800	1.656	+++
Buenaventura (Valle del Cauca)	2.000	2.400	2.117	+++
Cartago (Valle del Cauca)	1.700	1.900	1.783	+++
Manizales (Caldas)	1.800	2.200	1.867	+
Pereira, La 41	1.800	2.000	1.950	+++
Pereira, Mercasa	1.700	2.100	1.883	+++
Tunja, Complejo de Servicios del Sur	1.273	1.364	1.355	++
Mango reina				
Armenia, Mercar	1.300	1.500	1.417	+++
Pereira, La 41	1.400	1.400	1.400	++
Pereira, Mercasa	1.000	1.200	1.100	--
Mango Tommy				
Armenia, Mercar	1.500	1.800	1.600	+++
Barranquilla, Barranquillita	1.360	1.440	1.393	+
Bogotá, D. C., Corabastos	2.273	2.500	2.345	++
Bucaramanga, Centroabastos	2.400	2.400	2.400	=
Cali, Cavasa	2.000	2.400	2.183	++
Cali, Santa Helena	1.800	2.000	1.900	-
Duitama (Boyacá)	2.045	2.273	2.159	++
Ibagué, Plaza La 21	1.600	1.800	1.700	++
Ipiales (Nariño), Ipiales somos todos	2.000	2.400	2.173	+
La Ceja (Antioquia)	1.900	2.000	1.983	++
Manizales (Caldas)	2.000	2.300	2.050	+
Medellín, Central				
Mayorista de Antioquia	1.696	2.300	2.001	+
Medellín, Plaza				
Minorista José María Villa	1.500	2.000	1.850	+
Neiva, Surabastos	1.200	1.600	1.410	+
Palmira (Valle del Cauca)	1.800	2.200	2.000	+
Pasto (Nariño)	1.600	2.400	2.067	---
Pereira, La 41	2.200	2.400	2.300	+++
Pereira, Mercasa	1.700	1.900	1.752	++
San Gil (Santander)	1.800	2.120	1.893	+++
Socorro (Santander)	1.480	1.600	1.520	+
Tuluá (Valle del Cauca)	1.800	1.880	1.830	+
Tunja, Complejo de Servicios del Sur	1.591	2.045	1.909	++
Villavicencio, CAV	1.600	2.200	1.992	++
Yopal (Casanare)	1.600	1.600	1.600	--
Mango Yulima				
Armenia, Mercar	1.300	1.400	1.342	++
Medellín, Plaza				
Minorista José María Villa	1.500	2.000	1.875	+++
Pereira, Mercasa	1.500	1.800	1.658	++
Manzana nacional				
Bogotá, D. C., Corabastos	4.000	4.000	4.000	=
Medellín, Central				
Mayorista de Antioquia	4.000	4.000	4.000	=
Tunja, Complejo de Servicios del Sur	2.000	2.200	2.100	-
Manzana roja importada				
Armenia, Mercar	3.684	3.947	3.860	=
Barranquilla, Barranquillita	5.158	5.263	5.237	+
Bogotá, D. C., Corabastos	3.947	4.316	4.218	+
Bucaramanga, Centroabastos	3.750	3.900	3.809	+
Buenaventura (Valle del Cauca)	3.947	4.474	4.211	=
Cali, Cavasa	3.947	4.211	4.035	-
Cali, Santa Helena	3.684	4.211	3.991	-
Cartagena, Bazurto	4.211	4.211	4.211	+
Cartago (Valle del Cauca)	4.211	4.474	4.342	-
Duitama (Boyacá)	3.900	4.000	3.950	+
Ipiales (Nariño), Ipiales somos todos	3.684	3.947	3.889	+
La Ceja (Antioquia)	4.211	4.316	4.246	+
Manizales (Caldas)	3.947	4.211	4.013	+
Medellín, Central				
Mayorista de Antioquia	3.684	3.947	3.816	=
Montería (Córdoba)	3.684	3.947	3.842	-
Palmira (Valle del Cauca)	4.211	4.474	4.329	-
Pamplona (Norte de Santander)	4.250	4.500	4.375	+
Pasto (Nariño)	3.684	3.947	3.904	-
Pereira, La 41	3.684	4.105	3.851	+
Pereira, Mercasa	3.684	4.211	3.956	+
Rionegro (Antioquia)	3.684	4.474	4.068	-
San Gil (Santander)	4.250	4.500	4.333	-
Sincelejo (Sucre)	4.250	4.250	4.250	=
Socorro (Santander)	4.000	4.000	4.000	+

**Cuadro 2. Mercados mayoristas. Precios de venta de frutas frescas (continuación)
2016 (18 al 24 de junio)**

Productos y mercados	Pesos por kilogramo				Tenden- cia	Productos y mercados	Pesos por kilogramo				Tenden- cia
	Precios			Medio			Precios			Medio	
	Mínimo	Máximo					Mínimo	Máximo			
Mora de Castilla (continuación)						Naranja Valencia (continuación)					
Ibagué, Plaza La 21	2.400	2.800	2.567	-	Valledupar, Mercado Nuevo	560	600	580	=		
Ipiales (Nariño), Ipiales somos todos	2.000	2.250	2.184	-	Villavicencio, CAV	500	660	625	-		
Manizales (Caldas)	3.000	3.500	3.188	-	Yopal (Casanare)	500	700	600	---		
Marinilla (Antioquia)	2.200	2.500	2.350	---							
Medellín, Central					Papaya hawaiana						
Mayorista de Antioquia	1.900	2.500	2.117	-	Chiquinquirá (Boyacá)	1.000	1.200	1.133	-		
Medellín, Plaza					La Ceja (Antioquia)	1.500	1.500	1.500	-		
Minorista José María Villa	2.000	2.300	2.140	-	Medellín, Central						
Montería (Córdoba)	2.667	3.000	2.778	-	Mayorista de Antioquia	1.786	2.143	1.890	++		
Neiva, Surabastos	1.760	2.800	2.153	-	Medellín, Plaza						
Palmira (Valle del Cauca)	2.080	2.400	2.240	-	Minorista José María Villa	1.000	1.100	1.050	-		
Pamplona (Norte de Santander)	2.000	2.400	2.227	---	Rionegro (Antioquia)	1.600	2.000	1.817	+		
Pasto (Nariño)	2.250	2.875	2.594	-							
Pereira, La 41	2.000	2.500	2.250	=	Papaya Maradol						
Pereira, Mercasa	2.200	2.800	2.483	-	Armenia, Mercar	700	1.100	833	++		
Rionegro (Antioquia)	2.800	3.500	3.150	---	Barranquilla, Barranquillita	1.700	2.000	1.817	=		
San Gil (Santander)	1.600	1.600	1.600	---	Bogotá, D. C., Corabastos	1.500	1.778	1.620	+		
San Vicente (Antioquia)	2.200	2.400	2.300	-	Bucaramanga, Centroabastos	1.400	1.500	1.440	-		
Santa Marta (Magdalena)	3.200	3.600	3.333	-	Buenaventura (Valle del Cauca)	1.400	1.500	1.467	+		
Socorro (Santander)	2.000	2.500	2.250	-	Cali, Cavasa	1.200	1.400	1.306	++		
Sogamoso (Boyacá)	2.500	2.600	2.533	=	Cali, Santa Helena	1.200	1.300	1.233	++		
Tuluá (Valle del Cauca)	2.400	3.200	2.800	-	Cartagena, Bazurto	1.625	1.750	1.656	+		
Tunja, Complejo de Servicios del Sur	2.500	3.500	2.930	+	Cartago (Valle del Cauca)	1.300	1.500	1.413	+		
Ubaté (Cundinamarca)	4.375	4.375	4.375	+	Chiquinquirá (Boyacá)	720	880	827	+		
Valledupar, Mercabastos	3.040	4.000	3.320	+	Cúcuta, Cenabastos	1.200	1.500	1.315	-		
Villavicencio, CAV	2.667	3.333	2.951	-	Cúcuta, La Nueva Sexta	1.400	1.500	1.463	-		
Yopal (Casanare)	3.125	3.750	3.438	+	Duitama (Boyacá)	1.100	1.200	1.150	-		
					Ibagué, Plaza La 21	1.400	1.800	1.588	++		
					Ipiales (Nariño), Ipiales somos todos	1.700	1.800	1.769	-		
					La Ceja (Antioquia)	1.900	2.000	1.950	=		
					Manizales (Caldas)	1.500	1.700	1.588	++		
					Medellín, Central						
Naranja común					Mayorista de Antioquia	1.900	2.100	2.004	+		
Barranquilla, Barranquillita	600	640	620	n.d.	Medellín, Plaza						
Chiquinquirá (Boyacá)	200	300	232	-	Minorista José María Villa	600	1.300	942	--		
Cúcuta, Cenabastos	433	600	547	+	Neiva, Surabastos	1.400	1.700	1.534	+		
Cúcuta, La Nueva Sexta	333	567	450	+	Palmira (Valle del Cauca)	1.000	1.400	1.213	++		
Ibagué, Plaza La 21	240	240	240	---	Pamplona (Norte de Santander)	2.000	2.000	2.000	=		
Montería (Córdoba)	800	960	833	+	Pasto (Nariño)	1.800	2.200	2.033	+		
Pamplona (Norte de Santander)	400	400	400	-	Pereira, La 41	1.200	1.600	1.425	+		
Santa Bárbara (Antioquia)	300	400	350	=	Pereira, Mercasa	1.300	1.600	1.408	+		
Socorro (Santander)	600	600	600	++	Popayán (Cauca)	1.300	1.300	1.300	+		
Sonsón (Antioquia)	340	360	355	++	Rionegro (Antioquia)	2.000	2.300	2.231	+		
Tunja, Complejo de Servicios del Sur	333	383	338	+	San Gil (Santander)	800	1.400	1.200	-		
Ubaté (Cundinamarca)	360	360	360	-	Socorro (Santander)	800	880	840	-		
Valledupar, Mercado Nuevo	560	600	573	-	Sogamoso (Boyacá)	1.000	1.050	1.033	+		
					Tuluá (Valle del Cauca)	1.000	1.200	1.100	++		
					Tunja, Complejo de Servicios del Sur	1.111	1.389	1.256	+		
					Ubaté (Cundinamarca)	833	889	861	++		
					Valledupar, Mercado Nuevo	1.000	1.000	1.000	=		
					Villavicencio, CAV	1.000	1.200	1.098	-		
Naranja Sweet					Papaya melona						
Armenia, Mercar	340	380	360	-	Bucaramanga, Centroabastos	1.400	1.480	1.460	+		
Armenia, Retiro	300	360	330	-	Medellín, Central						
Bogotá, D. C., Corabastos	1.000	1.100	1.061	+	Mayorista de Antioquia	1.300	1.600	1.517	+++		
Cali, Cavasa	500	600	557	++							
Cartago (Valle del Cauca)	500	520	507	-	Papaya redonda						
Neiva, Surabastos	450	550	502	-	Bucaramanga, Centroabastos	1.250	1.400	1.363	+		
Pasto (Nariño)	800	900	850	-	Medellín, Central						
Pereira, Mercasa	300	800	592	+	Mayorista de Antioquia	1.300	1.600	1.517	+++		
Popayán (Cauca)	500	500	500	-							
Tuluá (Valle del Cauca)	500	560	540	-	Papaya tainung						
					Barranquilla, Barranquillita	1.400	1.500	1.433	+		
					Bogotá, D. C., Corabastos	2.000	2.200	2.133	+		
					Cartagena, Bazurto	1.500	1.600	1.533	=		
					Medellín, Central						
					Mayorista de Antioquia	1.400	1.800	1.589	+++		
					Montería (Córdoba)	1.000	1.120	1.037	=		
					Santa Marta (Magdalena)	1.200	1.200	1.200	=		
					Sincedejo (Sucre)	1.100	1.167	1.144	-		
					Villavicencio, CAV	1.100	1.300	1.254	+		
					Patilla						
					Armenia, Mercar	700	700	700	-		
					Barranquilla, Barranquillita	850	880	858	-		
					Bogotá, D. C., Corabastos	800	850	812	+		
					Bucaramanga, Centroabastos	900	950	928	-		
					Cali, Cavasa	1.000	1.000	1.000	-		
					Cali, Santa Helena	900	950	917	-		
					Cartagena, Bazurto	800	800	800	=		
					Cartago (Valle del Cauca)	800	1.000	933	=		

**Cuadro 2. Mercados mayoristas. Precios de venta de frutas frescas (conclusión)
2016 (18 al 24 de junio)**

Productos y mercados	Pesos por kilogramo				Tendencia	Productos y mercados	Pesos por kilogramo				Tendencia
	Mínimo	Máximo	Medio	Precios			Mínimo	Máximo	Medio	Precios	
Tomate de árbol (continuación)						Uva Isabela (continuación)					
El Carmen de Viboral (Antioquia)	1.600	1.700	1.650		+	Medellín, Central					
El Santuario (Antioquia)	1.700	2.000	1.825		+	Mayorista de Antioquia	4.000	4.200	4.050		+
Ibagué, Plaza La 21	1.760	2.240	1.973		-	Neiva, Surabastos	2.200	2.600	2.404		-
Ipiales (Nariño), Ipiales somos todos	1.500	1.636	1.581		+	Palmira (Valle del Cauca)	1.920	2.000	1.960		=
La Ceja (Antioquia)	1.500	2.000	1.767		+	Pamplona (Norte de Santander)	4.000	4.000	4.000		=
Manizales (Caldas)	1.880	2.400	2.115		+	Pasto (Nariño)	2.800	3.360	3.067		+
Marinilla (Antioquia)	2.000	2.100	2.042		+	Popayán (Cauca)	2.960	3.040	3.027		-
Medellín, Central						Rionegro (Antioquia)	4.000	4.600	4.083		+
Mayorista de Antioquia	2.000	2.100	2.052		-	San Gil (Santander)	3.200	3.600	3.467		-
Medellín, Plaza						Socorro (Santander)	3.600	3.600	3.600		=
Minorista José María Villa	2.200	2.400	2.296		+	Sogamoso (Boyacá)	2.500	2.500	2.500		---
Montería (Córdoba)	2.000	2.480	2.277		+	Tuluá (Valle del Cauca)	2.400	2.560	2.480		=
Neiva, Surabastos	2.000	2.400	2.129		-	Tunja, Complejo de Servicios del Sur	2.560	3.200	2.736		---
Palmira (Valle del Cauca)	2.200	2.400	2.300		-	Ubaté (Cundinamarca)	2.800	2.800	2.800		---
Pamplona (Norte de Santander)	2.083	2.500	2.211		++	Villavicencio, CAV	2.720	3.200	2.910		--
Pasto (Nariño)	1.600	1.800	1.711		-						
Peñol (Antioquia)	1.900	2.150	2.029		=	Uva negra					
Pereira, La 41	1.800	2.300	2.125		-	Sogamoso (Boyacá)	2.500	2.667	2.556		---
Pereira, Mercasa	1.800	2.300	2.148		-	Uva red globe nacional					
Popayán (Cauca)	1.840	1.920	1.853		+	Armenia, Mercar	3.600	4.000	3.740		-
Rionegro (Antioquia)	1.800	2.100	1.983		-	Barranquilla, Barranquillita	3.840	4.000	3.947		-
San Gil (Santander)	2.200	2.400	2.356		-	Barranquilla, Granabastos	4.400	4.600	4.475		-
San Vicente (Antioquia)	1.900	2.100	2.000		-	Bogotá, D. C., Corabastos	3.636	4.444	4.040		+
Santa Marta (Magdalena)	2.600	2.720	2.608		+++	Bucaramanga, Centroabastos	3.818	3.909	3.850		+
Sincelejo (Sucre)	2.000	2.429	2.211		+	Cali, Cavasa	3.556	4.000	3.778		+
Socorro (Santander)	2.000	2.600	2.287		-	Cali, Santa Helena	3.467	3.627	3.538		+
Sogamoso (Boyacá)	2.400	2.520	2.480		++	Cartagena, Bazurto	5.000	5.000	5.000		=
Sonsón (Antioquia)	1.900	2.000	1.950		+++	Cartago (Valle del Cauca)	4.000	5.000	4.500		=
Tuluá (Valle del Cauca)	1.900	2.000	1.988		-	Ibagué, Plaza La 21	3.920	4.000	3.980		-
Tunja, Complejo de Servicios del Sur	2.000	2.400	2.247		-	Manizales (Caldas)	3.200	4.000	3.600		-
Valledupar, Mercabastos	2.400	2.480	2.438		-	Medellín, Central					
Villavicencio, CAV	2.200	2.640	2.363		=	Mayorista de Antioquia	3.800	4.444	4.071		-
Yopal (Casanare)	2.400	3.000	2.700		=	Montería (Córdoba)	4.444	5.222	4.991		-
						Pasto (Nariño)	3.200	3.600	3.324		-
						Pereira, La 41	4.000	4.000	4.000		=
						Pereira, Mercasa	3.800	4.200	4.025		-
						Popayán (Cauca)	3.684	3.684	3.684		-
						Rionegro (Antioquia)	4.444	4.889	4.642		-
						San Gil (Santander)	4.091	4.273	4.152		=
						Socorro (Santander)	3.909	3.909	3.909		-
						Tuluá (Valle del Cauca)	3.600	3.800	3.700		+
						Villavicencio, CAV	4.091	5.000	4.367		-
						Uva roja					
						Cali, Santa Helena	6.250	7.500	6.875		+
						Duitama (Boyacá)	3.500	3.750	3.625		+
						Ipiales (Nariño), Ipiales somos todos	3.222	3.556	3.410		+
						Neiva, Surabastos	4.500	5.000	4.771		+
						Pereira, La 41	6.667	6.667	6.667		=
						Pereira, Mercasa	5.778	6.889	6.657		+
						Sincelejo (Sucre)	5.000	5.000	5.000		=
						Sogamoso (Boyacá)	2.500	2.667	2.556		---
						Uva verde					
						Bogotá, D. C., Corabastos	3.636	4.444	4.040		=
						Bucaramanga, Centroabastos	3.909	4.000	3.947		-
						Cartago (Valle del Cauca)	3.600	4.000	3.800		-
						Cúcuta, Cenabastos	5.000	5.556	5.153		+
						Duitama (Boyacá)	3.500	3.750	3.625		+
						Medellín, Central					
						Mayorista de Antioquia	4.111	4.444	4.361		=
						Neiva, Surabastos	4.000	5.000	4.806		-
						San Gil (Santander)	4.091	4.545	4.394		-
						Socorro (Santander)	4.545	4.545	4.545		=
						Sogamoso (Boyacá)	2.500	2.667	2.556		---
						Tunja, Complejo de Servicios del Sur	4.091	4.545	4.155		-
						Villavicencio, CAV	3.333	3.750	3.569		-
						Zapote					
						Barranquilla, Barranquillita	2.700	3.500	2.983		+
						Medellín, Central					
						Mayorista de Antioquia	2.500	3.200	2.640		--
						Valledupar, Mercado Nuevo	6.000	6.000	6.000		=

Tendencias:

(---) Variación mayor al -20 %
(--) Variación entre -10 % y -20 %
(-) Variación entre 0 % y -10 %

(=) Variación igual a 0 %

(+) Variación entre 0 % y 10 %

(++) Variación entre 10 % y 20 %

(+++) Variación mayor al 20 %

(n.d.) No determinado



Tubérculos, raíces y plátanos

Cayeron cotizaciones de la papa



Fuente: DANE.

A lo largo de la presente semana se registró una reducción en los precios mayoristas de la papa suprema en dieciocho de los veinticuatro mercados mayoristas donde se comercializó. La razón de este comportamiento fue el mayor nivel de oferta procedente de los cultivos en la sabana bogotana, así como de Chiquinquirá, Saboyá, Caldas (Boyacá), Cerrito (Santander) y Chitagá (Norte de Santander). En Cúcuta y Bucaramanga, por ejemplo, el kilo se negoció a \$1.357 y a \$1.387; un 9,70 % menos respecto a la semana pasada.

Una conducta similar se presentó para los precios de otras papas como la nevada, la parda pastusa, la única y las criollas limpia y sucia, los cuales mostraron una tendencia a la baja durante esta semana. En el caso de la papa criolla limpia su cotización se redujo en treinta y tres de los treinta y nueve mercados donde se transó. La razón de esto fue el mayor nivel de abastecimiento recibido desde Marinilla, El Santuario, La Unión, El Carmen de Viboral (Antioquia), Une, Chipaque, Quetame, Ubaque (Cundinamarca), Chiquinquirá, Soracá, Tunja (Boyacá), Túquerres e Ipiales (Nariño), debido a que se adelantaron labores de recolección. En Bogotá D. C., por ejemplo, la cotización bajó un 11,16 %, vendiéndose el kilo a \$2.698.

En cuanto a la parda pastusa, el menor precio se presentó en quince de los veintitrés mercados donde se vendió, debido a un aumento de la producción en algunos de los cultivos ubicados en Nariño y Boyacá. En

Pasto, por ejemplo, se registró una reducción del 7,91 % y se negoció el kilo a \$1.188. Igualmente, el precio de la papa única cayó en dieciséis de los veintiocho mercados donde se transó, esto como resultado del alto volumen de producto represado por bajas ventas, a lo que se sumó el mayor ingreso desde el altiplano cundi-boyacense.

Para la papa nevada, por ejemplo, el descenso de su cotización obedeció a un incremento en el volumen de carga que ingresó desde Marinilla, El Santuario, Granada, El Carmen de Viboral y San Vicente (Antioquia). Por lo anterior, su precio cayó en once de los doce mercados donde se comercializó, y en la ciudad de Medellín, por ejemplo, el kilo se negoció a \$1.575, es decir, un 8,48 % menos. También bajaron los precios de la yuca llanera, situación que se debió a un incremento en la oferta de primera calidad desde Acacías, Granada, El Castillo, Puerto López (Meta) y Tierralta (Córdoba), así como de Arauca y Casanare, donde se registró un incremento de cosechas. Lo anterior provocó el descenso de sus precios en cuatro de los siete mercados donde se comercializó esta raíz.

Por el contrario, las cotizaciones del ñame diamante subieron en cinco de los seis mercados donde se cotizó durante la semana. De acuerdo con los comerciantes, esta tendencia obedeció a la menor oferta e ingreso del producto, proveniente de Córdoba.

Gráfico 4. Comportamiento de los precios de la papa suprema 2016 (28 de mayo al 24 de junio)

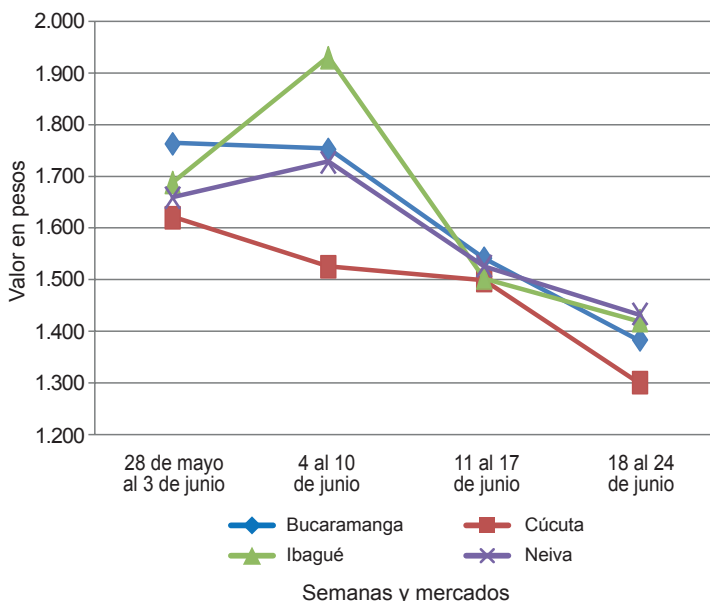

Fuente: SIPSA-DANE.

DANE
Para tomar decisionesTODOS POR UN
NUEVO PAÍS
PAZ EQUIDAD EDUCACIÓNCuadro 3. Mercados mayoristas. Precios de venta de tubérculos, raíces y plátanos (continuación)
2016 (18 al 24 de junio)

Productos y mercados	Pesos por kilogramo				Tendencia	Productos y mercados	Pesos por kilogramo				Tendencia
	Mínimo	Máximo	Medio				Mínimo	Máximo	Medio		
Papa nevada (continuación)						Papa suprema					
Medellín, Central						Armenia, Mercar	1.360	1.540	1.430		-
Mayorista de Antioquia	1.400	1.800	1.575		Bogotá, D. C., Corabastos	1.400	1.700	1.516		-	
Medellín, Plaza						Bucaramanga, Centroabastos	1.300	1.440	1.387		-
Minorista José María Villa	1.500	2.000	1.833	--	Bucaramanga, Mercados del centro	1.600	1.700	1.650		--	
Peñol (Antioquia)	1.450	1.600	1.511		Buenaventura (Valle del Cauca)	1.300	1.500	1.400		-	
Pereira, La 41	2.000	2.250	2.063	---	Cali, Cavasa	1.360	1.560	1.453		++	
Pereira, Mercasa	1.750	2.000	1.852	--	Cali, Santa Helena	1.300	1.400	1.370		--	
Rionegro (Antioquia)	1.400	1.750	1.575	--	Chiquinquirá (Boyacá)	1.000	1.200	1.100		--	
San Vicente (Antioquia)	1.531	1.594	1.559	-	Cúcuta, Cenabastos	1.200	1.500	1.357		--	
Papa parda pastusa						Duitama (Boyacá)	1.240	1.300	1.270		+
Armenia, Mercar	1.400	1.560	1.458	-	Ibagué, Plaza La 21	1.400	1.600	1.493		-	
Bogotá, D. C., Corabastos	1.700	1.900	1.803	-	Ipiales (Nariño), Centro de acopio	900	1.100	1.005		--	
Bucaramanga, Centroabastos	1.500	1.500	1.500	--	Ipiales (Nariño), Ipiales somos todos	900	1.000	967		--	
Bucaramanga, Mercados del centro	1.600	1.600	1.600	--	Neiva, Surabastos	1.400	1.500	1.444		-	
Cali, Cavasa	1.400	1.500	1.443	+	Palmira (Valle del Cauca)	1.440	1.600	1.510		-	
Cartago (Valle del Cauca)	1.400	1.400	1.400	-	Pamplona (Norte de Santander)	1.200	1.400	1.339		-	
Chiquinquirá (Boyacá)	1.200	1.300	1.250	--	Pasto (Nariño)	1.100	1.200	1.153		-	
Cúcuta, Cenabastos	1.300	1.600	1.503	-	Popayán (Cauca)	1.600	1.700	1.650		+	
Duitama (Boyacá)	1.360	1.400	1.380	-	San Gil (Santander)	1.300	1.500	1.433		-	
Ipiales (Nariño), Centro de acopio	900	1.100	1.025	=	Socorro (Santander)	1.300	1.500	1.400		--	
Manizales (Caldas)	1.600	1.660	1.620	=	Sogamoso (Boyacá)	1.200	1.300	1.267		-	
Pamplona (Norte de Santander)	1.400	1.500	1.477	--	Tuluá (Valle del Cauca)	1.500	1.600	1.525		+	
Pasto (Nariño)	1.120	1.240	1.188	-	Tunja, Complejo de Servicios del Sur	1.100	1.400	1.304		+	
Pereira, La 41	1.280	1.360	1.330	+	Ubaté (Cundinamarca)	1.400	1.400	1.400		++	
Pereira, Mercasa	1.360	1.400	1.385	+	Papa tocarreña						
Popayán (Cauca)	1.700	1.800	1.777	+	Duitama (Boyacá)	1.600	1.700	1.650		n.d.	
San Gil (Santander)	1.400	1.600	1.533	-	Sogamoso (Boyacá)	1.400	1.500	1.467		--	
Sincelejo (Sucre)	1.300	1.600	1.389	-	Tunja, Complejo de Servicios del Sur	1.600	1.800	1.700		++	
Socorro (Santander)	1.400	1.600	1.500	--	Ubaté (Cundinamarca)	2.000	2.000	2.000		=	
Sogamoso (Boyacá)	1.400	1.500	1.467	=	Papa única						
Tunja, Complejo de Servicios del Sur	1.300	1.600	1.511	+	Barranquilla, Barranquillita	1.360	1.600	1.493		+	
Ubaté (Cundinamarca)	1.400	1.500	1.450	++	Barranquilla, Granabastos	1.420	1.600	1.500		+	
Yopal (Casanare)	1.667	2.083	1.875	--	Bogotá, D. C., Corabastos	1.300	1.500	1.403		-	
Papa Puracé						Bucaramanga, Centroabastos	1.240	1.400	1.288		--
La Unión (Antioquia)	1.400	1.700	1.550	+	Bucaramanga, Mercados del centro	1.400	1.500	1.450		--	
Montería (Córdoba)	1.822	2.111	1.996	+	Buenaventura (Valle del Cauca)	1.300	1.500	1.400		+	
Papa roja peruana						Cali, Cavasa	1.300	1.440	1.356		+
Ipiales (Nariño), Centro de acopio	800	1.000	925	--	Cali, Santa Helena	1.300	1.360	1.320		+	
Ipiales (Nariño), Ipiales somos todos	900	1.000	944	--	Cartagena, Bazurto	1.700	1.700	1.700		++	
Papa rubí						Cartago (Valle del Cauca)	1.400	1.460	1.435		-
Bogotá, D. C., Corabastos	1.300	1.500	1.411	-	Cúcuta, Cenabastos	1.200	1.400	1.310		-	
Pereira, La 41	1.320	1.400	1.353	-	Duitama (Boyacá)	1.100	1.100	1.100		+	
Pereira, Mercasa	1.300	1.500	1.450	+	Ipiales (Nariño), Centro de acopio	800	1.000	900		--	
Santa Marta (Magdalena)	1.480	1.560	1.515	-	Ipiales (Nariño), Ipiales somos todos	900	900	900		--	
Papa R-12 negra						Manizales (Caldas)	1.400	1.500	1.460		--
Bogotá, D. C., Corabastos	1.500	1.600	1.592	-	Neiva, Surabastos	1.300	1.400	1.339		-	
Bucaramanga, Centroabastos	1.600	1.600	1.600	-	Pamplona (Norte de Santander)	1.200	1.400	1.306		-	
Cartago (Valle del Cauca)	1.500	1.500	1.500	+	Pasto (Nariño)	1.000	1.100	1.048		-	
Manizales (Caldas)	1.500	1.680	1.595	-	Pereira, La 41	1.300	1.400	1.353		+	
Medellín, Central						Pereira, Mercasa	1.300	1.440	1.376		+
Mayorista de Antioquia	1.633	2.041	1.927	+	Popayán (Cauca)	1.440	1.500	1.465		+	
Neiva, Surabastos	1.500	1.600	1.556	-	Santa Marta (Magdalena)	1.400	1.460	1.427		-	
Ubaté (Cundinamarca)	2.000	2.000	2.000	=	Sogamoso (Boyacá)	960	1.000	987		--	
Papa R-12 roja						Tuluá (Valle del Cauca)	1.360	1.400	1.380		n.d.
Barranquilla, Barranquillita	1.700	1.800	1.765	=	Tunja, Complejo de Servicios del Sur	1.000	1.240	1.148		+	
Barranquilla, Granabastos	1.600	1.860	1.745	+	Ubaté (Cundinamarca)	1.200	1.200	1.200		+	
Bogotá, D. C., Corabastos	1.300	1.500	1.403	-	Valledupar, Mercabastos	1.300	1.600	1.400		-	
Santa Marta (Magdalena)	1.600	1.640	1.613	-	Valledupar, Mercado Nuevo	1.300	1.600	1.400		-	
Sogamoso (Boyacá)	1.000	1.100	1.033	---	Plátano comino						
Tunja, Complejo de Servicios del Sur	1.040	1.300	1.183	+	Medellín, Central						
Papa sabanera						Mayorista de Antioquia	1.200	1.400	1.313		-
Bogotá, D. C., Corabastos	2.000	2.200	2.108	+	Rionegro (Antioquia)	1.000	1.050	1.003		-	
Papa San Félix						Plátano dominico hartón maduro					
Manizales (Caldas)	1.750	1.833	1.813	-	Manizales (Caldas)	1.400	1.500	1.433		=	
Papa superior						Pereira, La 41	1.200	1.300	1.267		=
Bogotá, D. C., Corabastos	1.600	1.800	1.651	-	Pereira, Mercasa	1.000	1.300	1.183		=	
Duitama (Boyacá)	1.240	1.300	1.270	+	Plátano dominico hartón verde						
Neiva, Surabastos	1.480	1.600	1.538	-	Armenia, Retiro	700	800	750		=	
Sogamoso (Boyacá)	1.300	1.400	1.367	-	Cartago (Valle del Cauca)	1.200	1.500	1.350		-	
Tunja, Complejo de Servicios del Sur	1.200	1.500	1.428	+	Manizales (Caldas)	1.400	1.500	1.433		=	
Villavicencio, CAV	1.500	1.800	1.625	-	Pereira, La 41	1.200	1.300	1.267		=	
						Pereira, Mercasa	1.000	1.300	1.183		=
						Plátano dominico verde					
						Medellín, Central					
						Mayorista de Antioquia	1.300	1.400	1.350		-

Cuadro 3. Mercados mayoristas. Precios de venta de tubérculos, raíces y plátanos (conclusión) 2016 (18 al 24 de junio)

Productos y mercados	Pesos por kilogramo				Tendencia	Productos y mercados	Pesos por kilogramo				Tendencia
	Mínimo	Máximo	Medio				Mínimo	Máximo	Medio		
Plátano dominico verde (continuación)						Plátano hartón verde ecuatoriano					
Medellín, Plaza						Cali, Santa Helena	1.100	1.133	1.117		+
Minorista José María Villa	900	1.300	1.117		+	Ipiales (Nariño), Ipiales somos todos	933	1.067	1.015		+
Santa Bárbara (Antioquia)	667	800	746		+	Palmira (Valle del Cauca)	1.167	1.167	1.167		n.d.
Sonsón (Antioquia)	1.600	1.800	1.700		+++	Pasto (Nariño)	1.067	1.200	1.114		+
						Popayán (Cauca)	1.433	1.433	1.433		+++
Plátano guineo						Plátano hartón verde Eje Cafetero					
Bogotá, D. C., Corabastos	1.600	2.000	1.800		-	Medellín, Central					
Cartago (Valle del Cauca)	1.000	1.200	1.100		=	Mayorista de Antioquia	1.600	1.800	1.700		-
La Ceja (Antioquia)	500	750	625		++						
Medellín, Central						Plátano hartón verde llanero					
Mayorista de Antioquia	1.200	1.400	1.283		++	Bogotá, D. C., Corabastos	2.250	2.400	2.378		-
Medellín, Plaza											
Minorista José María Villa	1.000	1.000	1.000		=	Ulluco					
Peñol (Antioquia)	667	733	700		-	Buenaventura (Valle del Cauca)	3.000	3.000	3.000		=
Rionegro (Antioquia)	950	1.050	994		-	Cali, Cavasa	3.000	3.000	3.000		-
Santa Bárbara (Antioquia)	667	800	700		+++	Ipiales (Nariño), Ipiales somos todos	900	1.333	1.061		-
Sonsón (Antioquia)	500	600	563		++	Pasto (Nariño)	1.625	2.000	1.771		--
Tuluá (Valle del Cauca)	800	1.000	900		+	Popayán (Cauca)	2.417	2.833	2.646		-
Villavicencio, CAV	2.000	2.000	2.000		+						
Plátano hartón maduro						Yuca chirosa					
Armenia, Mercar	1.000	1.200	1.150		-	Buenaventura (Valle del Cauca)	1.200	1.200	1.200		=
Bogotá, D. C., Corabastos	2.100	2.250	2.196		-	Ibagué, Plaza La 21	1.333	1.500	1.375		+
Cúcuta, Cenabastos	1.587	3.175	2.222		+++	La Ceja (Antioquia)	800	1.200	996		++
Ibagué, Plaza La 21	1.250	1.700	1.504		+	Medellín, Plaza					
Ipiales (Nariño), Ipiales somos todos	933	1.067	1.015		+	Minorista José María Villa	1.520	1.600	1.577		-
Medellín, Central						Montería (Córdoba)	550	650	585		-
Mayorista de Antioquia	1.500	1.700	1.590		+	Rionegro (Antioquia)	640	1.100	833		+
Neiva, Surabastos	1.500	1.700	1.609		-						
Pereira, La 41	1.200	1.300	1.267		=	Yuca criolla					
Pereira, Mercasa	1.000	1.300	1.183		=	Barranquilla, Barranquillita	800	875	835		=
Tunja, Complejo de Servicios del Sur	1.900	2.100	2.020		++	Barranquilla, Granabastos	750	950	871		-
						Bucaramanga, Centroabastos	1.190	1.310	1.203		-
						Bucaramanga, Mercados del centro	1.190	1.190	1.190		=
						Cartagena, Bazurto	625	750	710		+
						Chiquinquirá (Boyacá)	1.333	1.333	1.333		=
						Cúcuta, Cenabastos	1.294	1.412	1.336		+
						Medellín, Central					
						Mayorista de Antioquia	920	1.200	1.085		+
						Medellín, Plaza					
						Minorista José María Villa	1.000	1.200	1.087		+
						Montería (Córdoba)	500	550	513		-
						Pamplona (Norte de Santander)	1.190	1.310	1.243		-
						San Gil (Santander)	800	800	800		-
						Santa Marta (Magdalena)	750	900	838		+
						Socorro (Santander)	1.200	1.200	1.200		=
						Tunja, Complejo de Servicios del Sur	1.167	1.233	1.180		+
						Valledupar, Mercabastos	575	600	588		-
						Valledupar, Mercado Nuevo	575	600	588		-
						Yuca ICA					
						Armenia, Mercar	1.080	1.120	1.090		+
						Armenia, Retiro	960	1.000	980		+
						Cali, Cavasa	1.120	1.200	1.183		+
						Cali, Santa Helena	1.080	1.200	1.127		-
						Cartago (Valle del Cauca)	1.200	1.320	1.270		=
						Manizales (Caldas)	1.200	1.360	1.293		-
						Medellín, Central					
						Mayorista de Antioquia	1.160	1.400	1.290		+
						Neiva, Surabastos	800	1.600	1.271		--
						Palmira (Valle del Cauca)	1.160	1.280	1.213		-
						Pasto (Nariño)	714	1.000	893		+++
						Pereira, La 41	1.120	1.120	1.120		=
						Pereira, Mercasa	1.120	1.120	1.120		=
						Popayán (Cauca)	883	917	908		+
						Tuluá (Valle del Cauca)	1.000	1.080	1.040		-
						Yuca llanera					
						Bogotá, D. C., Corabastos	1.333	1.667	1.491		-
						Duitama (Boyacá)	1.333	1.333	1.333		=
						San Gil (Santander)	1.190	1.310	1.230		-
						Sogamoso (Boyacá)	1.000	1.167	1.111		--
						Ubaté (Cundinamarca)	1.800	1.800	1.800		++
						Villavicencio, CAV	1.000	1.100	1.021		+
						Yopal (Casanare)	933	1.000	967		--

Tendencias:

- (---) Variación mayor al -20 %
- (--) Variación entre -10 % y -20 %
- (-) Variación entre 0 % y -10 %

- (=) Variación igual a 0 %
- (+) Variación entre 0 % y 10 %
- (+ +) Variación entre 10 % y 20 %
- (+++) Variación mayor al 20 %
- (n.d.) No determinado



Granos, carnes y procesados

Maíz amarillo cáscara más caro

A lo largo de esta semana se registró un incremento en los precios del maíz amarillo en cáscara, ya que hubo un aumento en la cantidad de compradores mayoristas para esta semana, lo que generó un incremento con relación al registro de la semana anterior. La cotización de este producto subió en siete de los trece mercados en donde se negoció. Por ejemplo, en Neiva se vendió el kilo a \$1.129; un 7,73 % más.

Otros productos que presentaron un comportamiento al alza fueron el maíz blanco trillado, la carne de res bola de pierna, la azúcar sulfitada y el aceite vegetal mezcla. En el caso del maíz blanco trillado, el motivo del aumento de sus precios, según los comerciantes, se debió al poco abastecimiento de este alimento desde el interior del país, así como por un ajuste en los precios por parte de los proveedores; así, el precio de este producto ascendió en once de los veintisiete mercados en donde se vendió.

Por el contrario, los precios del queso costeño y doble crema y del huevo rojo B disminuyeron esta semana. Respecto al queso costeño, sus cotizaciones bajaron en diecinueve de los veintiséis mercados en donde se comercializó y esto ocurrió gracias a la mayor oferta que se presentó desde Montería, además por el incremento en la producción lechera en los municipios de El Plato (Magdalena), San Alberto y Astrea (Cesar). En Sincelejo, por ejemplo, el kilo se negoció a \$8.000; un 11,11 % menos.

Por último, el huevo rojo B presentó un descenso en ocho de los quince mercados en donde se transó este alimento. Esta situación se presentó gracias a que disminuyó la salida de este producto hacia los mercados de Bucaramanga y la Costa Atlántica; además mejoró la producción en los municipios de Fómeque, Fosca (Cundinamarca), El Santuario y Marinilla (Antioquia). En Montería, la unidad se negoció a \$269, lo que indicó una reducción del 5,28 %.

Gráfico 5. Comportamiento de los precios del maíz amarillo cáscara 2016 (28 de mayo al 24 de junio)

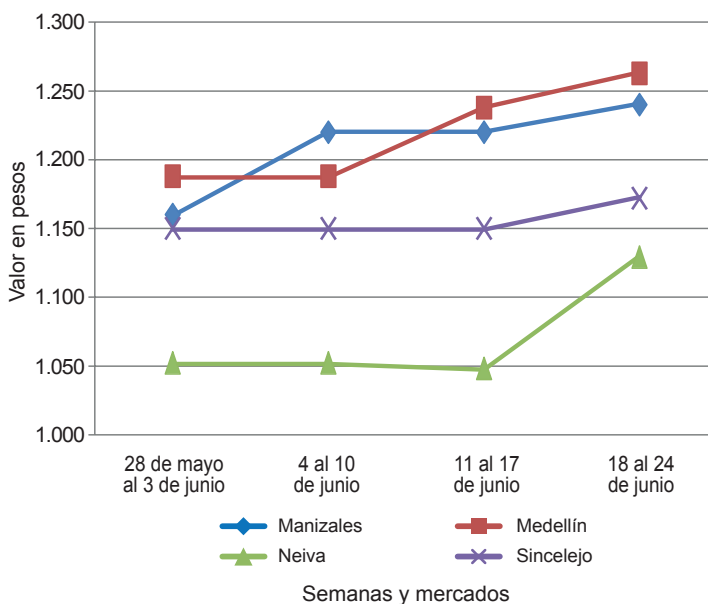

Fuente: SIPS-DANE.

Cuadro 4. Mercados mayoristas. Precios de venta de granos y cereales 2016 (18 al 24 de junio)

Productos y mercados	Pesos por kilogramo			
	Mínimo	Máximo	Medio	Tendencia
Arroz blanco importado				
Pasto (Nariño)	3.644	3.689	3.667	=
Arroz de primera				
Armenia, Mercar	2.880	2.920	2.890	=
Barranquilla, Barranquillita	2.889	2.920	2.907	-
Barranquilla, Granabastos	2.933	2.956	2.947	-
Bogotá, D. C., Corabastos	2.840	2.900	2.870	-
Bogotá, D. C., Paloquemao	2.800	2.880	2.853	-
Bogotá, D. C., Plaza España	2.720	2.960	2.877	-
Buenaventura (Valle del Cauca)	2.984	3.008	3.000	=
Cali, La Floresta	2.800	3.200	2.943	+
Cali, Santa Helena	3.072	3.200	3.133	+
Cali, Siloé	2.760	3.200	2.940	-
Cartagena, Bazaruto	3.022	3.044	3.028	-
Cartago (Valle del Cauca)	2.920	2.960	2.933	=
Cúcuta, Cenabastos	3.000	3.000	3.000	=
Manizales (Caldas)	2.960	2.960	2.960	=
Medellín, Central				
Mayorista de Antioquia	2.840	2.880	2.860	=
Medellín, Plaza				
Minorista José María Villa	2.864	2.880	2.875	=
Montería (Córdoba)	2.778	2.844	2.808	=
Neiva, Surabastos	2.800	2.800	2.800	=

Productos y mercados	Pesos por kilogramo			
	Mínimo	Máximo	Medio	Tendencia
Arroz de primera (continuación)				
Palmira (Valle del Cauca)	2.600	2.800	2.700	-
Pamplona (Norte de Santander)	2.933	3.000	2.950	-
Pasto (Nariño)	3.240	3.520	3.350	+
Pereira, Mercasa	2.960	3.004	2.976	=
Popayán (Cauca)	3.080	3.120	3.100	=
Santa Marta (Magdalena)	2.760	2.800	2.780	+
Sincelejo (Sucre)	2.556	2.680	2.635	+
Tunja, Complejo de Servicios del Sur	2.700	3.000	2.833	+
Valledupar, Mercado Nuevo	2.600	2.720	2.650	=
Villavicencio, CAV	2.880	2.880	2.880	=
Arroz de segunda				
Barranquilla, Barranquillita	2.800	2.818	2.808	-
Barranquilla, Granabastos	2.600	2.600	2.600	-
Bogotá, D. C., Corabastos	2.580	2.630	2.610	-
Cartagena, Bazaruto	2.778	2.800	2.794	+
Pereira, Mercasa	2.560	2.888	2.696	=
Santa Marta (Magdalena)	2.580	2.700	2.660	=
Sincelejo (Sucre)	2.444	2.511	2.481	-
Arroz excelso				
Barranquilla, Barranquillita	2.936	2.968	2.954	=
Barranquilla, Granabastos	2.960	3.048	3.009	-

Cuadro 4. Mercados mayoristas. Precios de venta de granos y cereales (continuación)
2016 (18 al 24 de junio)

Productos y mercados	Pesos por kilogramo				Tendencia	Productos y mercados	Pesos por kilogramo				Tendencia			
	Mínimo	Máximo	Medio				Mínimo	Máximo	Medio					
Arroz excelso (continuación)						Frijol cabeza negra nacional (continuación)								
Bucaramanga, Centroabastos	2.960	3.080	3.005	=	Cartagena, Bazurto	3.600	3.800	3.700	-	Montería (Córdoba)	1.800	2.000	1.910	=
Cartagena, Bazurto	2.880	2.920	2.890	+	Montería (Sucre)	3.000	3.000	3.000	=	Valledupar, Mercado Nuevo	4.000	4.000	4.000	=
Ibagué, Plaza La 21	2.720	2.840	2.787	+	Frijol calima					Bucaramanga, Centroabastos	5.600	5.600	5.600	=
Montería (Córdoba)	2.920	3.040	2.970	=	Bucaramanga, Centros del Cauca	4.589	4.680	4.637	+	Buenaventura (Valle del Cauca)	5.600	5.800	5.673	-
Sincelejo (Sucre)	2.800	2.880	2.851	+	Cali, La Floresta	6.112	6.240	6.171	+	Cali, Santa Helena	6.240	6.400	6.320	+
Valledupar, Mercado Nuevo	2.920	2.920	2.920	=	Cali, Siloé	5.136	5.760	5.524	=	Ibagué, Plaza La 21	5.800	6.000	5.933	=
Arroz sopa cristal					Ibagué, Plaza La 21	5.800	6.000	5.933	=	Palmira (Valle del Cauca)	6.960	7.120	7.040	=
Bucaramanga, Centroabastos	1.544	1.600	1.581	=	Palmira (Valle del Cauca)	5.920	6.000	5.973	+	Popayán (Cauca)	5.520	6.000	5.680	=
Bucaramanga, Mercados del centro	1.400	1.680	1.560	=	Tuluá (Valle del Cauca)					Frijol cargamento blanco				
Montería (Córdoba)	2.240	2.280	2.260	=	El Carmen de Viboral (Antioquia)	8.400	8.500	8.475	---	Marinilla (Antioquia)	8.700	9.000	8.850	---
Arveja amarilla seca importada					Medellín, Central	9.500	10.000	9.833	---	Mayorista de Antioquia	10.000	12.000	11.000	++
Bucaramanga, Centroabastos	2.300	2.300	2.300	=	Medellín, Plaza	8.500	11.000	9.692	-	Peñol (Antioquia)	8.350	8.500	8.450	---
Bucaramanga, Mercados del centro	2.260	2.268	2.264	=	Minorista José María Villa	8.182	9.091	8.636	---	Sonson (Antioquia)				
Cúcuta, Cenabastos	2.100	2.340	2.187	-	Armenia, Mercar	7.920	8.272	8.096	+	Bogotá, D. C., Corabastos	7.520	7.680	7.560	-
Cúcuta, La Nueva Sexta	2.200	2.400	2.267	-	Bogotá, D. C., Paloquemao	8.000	8.800	8.400	+	Bogotá, D. C., Plaza España	8.000	8.472	8.211	+
Ibagué, Plaza La 21	2.100	2.120	2.107	=	Bucaramanga, Centroabastos	7.500	7.800	7.650	=	Cartagena, Bazurto	8.000	8.200	8.093	+
Pamplona (Norte de Santander)	2.435	2.609	2.565	+	Bucaramanga, Mercados del centro	7.000	7.200	7.075	---	Cartago (Valle del Cauca)	6.600	7.000	6.775	---
Arveja verde seca importada					Buenaventura (Valle del Cauca)	2.880	3.040	2.973	-	El Carmen de Viboral (Antioquia)	6.600	7.000	6.775	---
Armenia, Mercar	2.260	2.432	2.363	=	Cali, La Floresta	2.400	2.600	2.467	-	Marinilla (Antioquia)	6.800	7.000	6.933	---
Barranquilla, Barranquillita	2.500	2.780	2.620	-	Cali, Siloé	2.348	2.435	2.413	+	Medellín, Central	8.500	9.000	8.833	+
Bogotá, D. C., Corabastos	2.100	2.300	2.239	-	Cali, Siloé	2.800	2.880	2.853	=	Peñol (Antioquia)	6.800	8.300	7.525	-
Bogotá, D. C., Paloquemao	3.040	3.200	3.147	+	Cúcuta, Cenabastos	1.870	2.400	2.123	=	Pereira, Mercasa	7.400	8.200	7.850	-
Bogotá, D. C., Plaza España	2.240	2.400	2.347	-	Cúcuta, La Nueva Sexta	2.392	2.400	2.397	+	San Vicente (Antioquia)	6.300	6.700	6.475	---
Bucaramanga, Centroabastos	2.000	2.000	2.000	=	Tuluá (Valle del Cauca)	2.184	2.280	2.224	-	Sincelejo (Sucre)	12.000	13.000	12.333	+++
Bucaramanga, Mercados del centro	2.100	2.268	2.184	=	Tunja, Complejo de Servicios del Sur	2.400	2.600	2.467	=	Tunja, Complejo de Servicios del Sur	7.200	7.200	7.200	=
Buenaventura (Valle del Cauca)	1.840	1.920	1.865	=	Valledupar, Mercado Nuevo	2.600	3.000	2.867	=	Frijol nima calima				
Cali, La Floresta	2.400	2.680	2.573	=	Villavicencio, CAV	2.304	2.609	2.457	-	Armenia, Mercar	5.260	5.872	5.480	+
Cali, Siloé	2.720	2.800	2.760	=	Cuchuco de cebada					Bogotá, D. C., Corabastos	5.600	5.920	5.760	+
Cúcuta, Cenabastos	2.100	2.300	2.213	+	Bucaramanga, Centroabastos	1.708	1.792	1.753	-	Bogotá, D. C., Paloquemao	6.000	6.080	6.027	-
Cúcuta, La Nueva Sexta	2.100	2.500	2.300	+	Bucaramanga, Mercados del centro	1.800	1.840	1.813	=	Bogotá, D. C., Plaza España	5.920	6.224	6.075	-
Manizales (Caldas)	2.379	2.643	2.494	-	Cuchuco de maíz					Cartago (Valle del Cauca)	5.600	6.000	5.800	=
Medellín, Central					Bucaramanga, Centroabastos	1.960	2.080	2.013	-	Manizales (Caldas)	5.727	6.167	6.002	-
Mayorista de Antioquia	2.160	3.080	2.400	=	Bucaramanga, Mercados del centro	2.016	2.240	2.112	=	Medellín, Central	5.000	5.200	5.150	+
Medellín, Plaza					Cali, La Floresta	1.120	1.300	1.207	-	Neiva, Surabastos	5.440	5.600	5.520	-
Minorista José María Villa	2.880	3.040	2.973	-	Cali, Siloé	1.440	1.480	1.460	=	Frijol palomito importado				
Palmira (Valle del Cauca)	2.400	2.600	2.467	-	Ibagué, Plaza La 21	1.600	1.760	1.653	=	Barranquilla, Barranquillita	3.250	3.400	3.338	=
Pamplona (Norte de Santander)	2.348	2.435	2.413	+	Montería (Córdoba)	1.500	1.560	1.525	=	Barranquilla, Granabastos	3.300	3.500	3.363	=
Pasto (Nariño)	2.800	2.880	2.853	=	Popayán (Cauca)	1.216	1.240	1.227	+	Cartagena, Bazurto	3.800	4.000	3.850	-
Pereira, Mercasa	1.870	2.400	2.123	=	Sincelejo (Sucre)	1.300	1.400	1.333	=	Santa Marta (Magdalena)	2.880	2.960	2.900	=
Popayán (Cauca)	2.392	2.400	2.397	+	Frijol bolón					Bogotá, D. C., Corabastos	4.800	4.960	4.853	-
Popayán (Valle del Cauca)	2.184	2.280	2.224	-	Armenia, Mercar	8.136	8.440	8.253	+	Bogotá, D. C., Paloquemao	5.600	6.000	5.867	-
Tunja, Complejo de Servicios del Sur	2.400	2.600	2.467	=	Bogotá, D. C., Plaza España	7.520	7.680	7.620	-	Bucaramanga, Centroabastos	8.800	8.700	8.367	+
Valledupar, Mercado Nuevo	2.600	3.000	2.867	=	Bucaramanga, Centroabastos	8.600	9.000	8.800	=	Cartagena, Centroabastos	8.800	9.200	9.000	=
Villavicencio, CAV	2.304	2.609	2.457	-	Cartago (Valle del Cauca)	8.800	9.200	9.000	=	Cúcuta, Cenabastos	9.000	9.500	9.250	=
Frijol cabeza negra importado					Cúcuta, Cenabastos	10.160	10.320	10.240	=	Pasto (Nariño)	7.600	8.200	7.958	-
Barranquilla, Barranquillita	3.800	4.000	3.900	+	Pereira, Mercasa	8.000	8.800	8.200	-	Tuluá (Valle del Cauca)	7.200	7.520	7.360	+
Cartagena, Bazurto	4.000	4.200	4.050	=	Tunja, Complejo de Servicios del Sur	7.200	7.520	7.360	+	Villavicencio, CAV	8.522	9.565	9.043	+
Santa Marta (Magdalena)	2.800	2.800	2.800	=	Villavicencio, CAV	8.522	9.565	9.043	+	Frijol cabeza negra nacional				
Frijol cabeza negra nacional					Frijol uribe rosado					Barranquilla, Granabastos	2.720	3.150	2.918	=
Barranquilla, Granabastos	2.720	3.150	2.918	=	Cartago (Valle del Cauca)	6.600	7.200	6.900	=	Frijol Zaragoza				
					Medellín, Central	5.300	5.400	5.333	=	Barranquilla, Barranquillita	5.780	5.900	5.833	+
					Mayorista de Antioquia	6.400	6.710	6.528	=					
					Pereira, Mercasa									

**Cuadro 4. Mercados mayoristas. Precios de venta de granos y cereales (conclusión)
2016 (18 al 24 de junio)**

Productos y mercados	Pesos por kilogramo				Tendencia	Productos y mercados	Pesos por kilogramo				Tendencia
	Mínimo	Máximo	Medio				Mínimo	Máximo	Medio		
Frijol Zaragoza (continuación)						Maíz amarillo cáscara importado					
Barranquilla, Granabastos	5.800	6.000	5.875		+	Medellín, Central					
Cartagena, Bazurto	5.500	5.600	5.525		=	Mayorista de Antioquia	950	1.000	963		+
Cúcuta, Cenabastos	5.500	6.100	5.800		+	Maíz amarillo trillado					
Cúcuta, La Nueva Sexta	5.800	6.000	5.933		=	Armenia, Mercar	1.300	1.360	1.328		=
Montería (Córdoba)	5.100	5.200	5.150		=	Barranquilla, Barranquillita	1.593	1.603	1.599		+
Sincedejo (Sucre)	5.300	6.000	5.750		+	Barranquilla, Granabastos	1.563	1.575	1.572		=
Valledupar, Mercado Nuevo	6.000	6.500	6.167		=	Cali, La Floresta	1.560	1.700	1.620		+
Garbanzo importado						Cali, Santa Helena	1.652	1.700	1.680		-
Armenia, Mercar	4.916	5.128	5.009		+	Cali, Siloé	1.600	1.600	1.600		+
Bogotá, D. C., Corabastos	5.600	5.700	5.667		+	Cartagena, Bazurto	1.750	1.800	1.763		=
Bogotá, D. C., Paloquemao	6.000	6.240	6.080		-	Medellín, Central					
Bucaramanga, Centroabastos	5.200	5.200	5.200		++	Mayorista de Antioquia	1.400	1.400	1.400		+
Cartago (Valle del Cauca)	4.320	4.600	4.467		-	Medellín, Plaza					
Cúcuta, Cenabastos	5.220	5.500	5.373		+	Minorista José María Villa	1.500	1.550	1.517		+++
Cúcuta, La Nueva Sexta	5.500	5.600	5.550		+	Montería (Córdoba)	1.360	1.500	1.425		=
Medellín, Central						Pasto (Nariño)	1.760	1.920	1.840		=
Mayorista de Antioquia	3.840	4.000	3.880		=	Pereira, Mercasa	1.330	1.480	1.405		-
Medellín, Plaza						Santa Marta (Magdalena)	1.600	1.620	1.615		+
Minorista José María Villa	5.360	5.480	5.427		+	Sincedejo (Sucre)	1.378	1.422	1.407		=
Neiva, Surabastos	4.960	5.200	5.080		+	Tuluá (Valle del Cauca)	1.400	1.474	1.439		-
Pamplona (Norte de Santander)	4.783	5.043	4.935		+	Maíz blanco cáscara					
Pereira, Mercasa	3.500	4.995	4.061		+	Medellín, Central					
Tunja, Complejo de Servicios del Sur	5.400	5.700	5.567		-	Mayorista de Antioquia	1.200	1.250	1.217		=
Villavicencio, CAV	4.480	5.200	4.820		+	San Vicente (Antioquia)	1.500	1.550	1.518		-
Lenteja importada						Tunja, Complejo de Servicios del Sur	3.040	3.200	3.093		=
Armenia, Mercar	5.604	5.749	5.677		-	Maíz blanco retrimado					
Barranquilla, Barranquillita	5.250	5.300	5.283		=	Cartago (Valle del Cauca)	1.400	1.440	1.413		=
Barranquilla, Granabastos	5.100	5.200	5.175		=	Maíz blanco trillado					
Bogotá, D. C., Corabastos	5.180	5.300	5.235		+	Armenia, Mercar	1.440	1.480	1.461		+
Bogotá, D. C., Paloquemao	6.000	6.240	6.080		-	Barranquilla, Barranquillita	1.595	1.600	1.598		+
Bogotá, D. C., Plaza España	5.120	5.516	5.305		-	Barranquilla, Granabastos	1.575	1.675	1.611		+
Bucaramanga, Centroabastos	4.900	5.000	4.933		=	Bogotá, D. C., Corabastos	1.400	1.480	1.430		-
Bucaramanga, Mercados del centro	5.400	5.500	5.450		=	Bogotá, D. C., Paloquemao	1.680	1.760	1.733		=
Buenaventura (Valle del Cauca)	4.420	4.520	4.465		+	Bogotá, D. C., Plaza España	1.440	1.664	1.541		=
Cali, La Floresta	5.400	5.600	5.500		=	Cali, La Floresta	1.500	1.600	1.553		-
Cali, Santa Helena	5.104	5.232	5.157		-	Cali, Santa Helena	1.600	1.704	1.647		+
Cali, Siloé	5.520	5.520	5.520		-	Cali, Siloé	1.560	1.600	1.580		+
Cartago (Valle del Cauca)	5.120	5.496	5.325		-	Cartagena, Bazurto	1.750	1.850	1.800		+
Cúcuta, Cenabastos	5.400	5.540	5.480		+	Cartago (Valle del Cauca)	1.320	1.360	1.341		-
Cúcuta, La Nueva Sexta	5.417	5.583	5.500		+	Cúcuta, Cenabastos	1.540	1.800	1.657		-
Ibagué, Plaza La 21	5.000	5.300	5.133		-	Cúcuta, La Nueva Sexta	1.667	1.833	1.750		=
Manizales (Caldas)	5.286	5.727	5.507		-	Ibagué, Plaza La 21	1.360	1.400	1.385		=
Medellín, Central						Manizales (Caldas)	1.440	1.520	1.480		=
Mayorista de Antioquia	4.240	5.520	4.600		=	Medellín, Central					
Medellín, Plaza						Mayorista de Antioquia	1.500	1.500	1.500		=
Minorista José María Villa	3.600	3.760	3.680		+	Medellín, Plaza					
Montería (Córdoba)	4.800	5.140	4.930		+	Minorista José María Villa	1.600	1.700	1.667		=
Neiva, Surabastos	5.360	5.600	5.440		+	Montería (Córdoba)	1.300	1.400	1.350		=
Palmira (Valle del Cauca)	5.200	5.400	5.267		+	Neiva, Surabastos	1.400	1.500	1.435		+
Pamplona (Norte de Santander)	5.391	5.478	5.413		+	Palmira (Valle del Cauca)	1.480	1.500	1.487		+
Sincedejo (Sucre)	5.300	5.500	5.425		=	Popayán (Cauca)	1.500	1.520	1.507		+
Tuluá (Valle del Cauca)	5.000	5.280	5.094		=	Santa Marta (Magdalena)	1.596	1.640	1.624		-
Tunja, Complejo de Servicios del Sur	5.400	5.700	5.567		=	Sincedejo (Sucre)	1.444	1.467	1.459		-
Valledupar, Mercado Nuevo	5.500	6.000	5.833		=	Tuluá (Valle del Cauca)	1.400	1.440	1.427		+
Villavicencio, CAV	5.478	5.652	5.576		=	Valledupar, Mercado Nuevo	1.560	1.560	1.560		+
Maíz amarillo cáscara						Villavicencio, CAV	1.520	1.560	1.540		+
Bogotá, D. C., Corabastos	992	1.040	1.011		+	Maíz pira					
Bogotá, D. C., Paloquemao	1.360	1.440	1.413		+	Bogotá, D. C., Corabastos	1.912	1.920	1.915		-
Buenaventura (Valle del Cauca)	1.020	1.060	1.040		=	Bogotá, D. C., Plaza España	2.080	2.258	2.193		=
Cartagena, Bazurto	960	1.000	990		-	Bucaramanga, Centroabastos	2.095	2.381	2.286		=
Manizales (Caldas)	1.200	1.280	1.240		+	Bucaramanga, Mercados del centro	2.333	2.548	2.421		=
Medellín, Central						Cúcuta, Cenabastos	2.080	2.300	2.193		=
Mayorista de Antioquia	1.250	1.300	1.263		+	Cúcuta, La Nueva Sexta	2.080	2.120	2.107		+
Medellín, Plaza						Medellín, Central					
Minorista José María Villa	1.100	1.200	1.133		=	Mayorista de Antioquia	2.160	3.040	2.390		=
Montería (Córdoba)	1.100	1.200	1.155		+	Medellín, Plaza					
Neiva, Surabastos	1.129	1.129	1.129		+	Minorista José María Villa	2.800	2.864	2.821		+
Pasto (Nariño)	1.125	1.175	1.150		+	Montería (Córdoba)	1.900	2.000	1.955		=
Sincedejo (Sucre)	1.133	1.200	1.172		+	Villavicencio, CAV	2.217	2.609	2.406		=
Sonsón (Antioquia)	1.350	1.400	1.383		+						
Valledupar, Mercado Nuevo	1.280	1.300	1.293		=						

Tendencias:

(---) Variación mayor al -20 %
 (--) Variación entre -10 % y -20 %
 (-) Variación entre 0 % y -10 %

(=) Variación igual a 0 %

(+) Variación entre 0 % y 10 %

(+ +) Variación entre 10 % y 20 %

(+++) Variación mayor al 20 %

(n.d.) No determinado

**Cuadro 5. Mercados mayoristas. Precios de venta de huevos y lácteos
2016 (18 al 24 de junio)**

Productos y mercados	Pesos por kilogramo				Tendencia	Productos y mercados	Pesos por kilogramo				Tendencia
	Mínimo	Máximo	Medio	Precios			Mínimo	Máximo	Medio	Precios	
Huevo blanco A						Huevo rojo AA (continuación)					
Buenaventura (Valle del Cauca)	333	333	333	=		Valledupar, Mercado Nuevo	283	290	287	=	
Cartago (Valle del Cauca)	277	280	278	=		Villavicencio, CAV	290	300	298	-	
Manizales (Caldas)	260	270	263	-		Huevo rojo B					
Medellín, Central						Armenia, Mercar	270	270	270	=	
Mayorista de Antioquia	280	290	284	-		Barranquilla, Barranquillita	270	275	273	=	
Medellín, Plaza						Barranquilla, Granabastos	275	275	275	=	
Minorista José María Villa	280	280	280	-		Bogotá, D. C., Corabastos	290	290	290	=	
Pereira, La 41	270	270	270	=		Bogotá, D. C., Plaza Las Flores	290	300	298	+	
Huevo blanco AA						Bucaramanga, Centroabastos	250	250	250	-	
Cartago (Valle del Cauca)	287	290	288	=		Cúcuta, Cenabastos	250	264	257	-	
Manizales (Caldas)	270	280	273	-		Ibagué, Plaza La 21	267	283	275	=	
Medellín, Central						Medellín, Central					
Mayorista de Antioquia	290	300	294	-		Mayorista de Antioquia	260	280	270	-	
Medellín, Plaza						Medellín, Plaza					
Minorista José María Villa	305	305	305	=		Minorista José María Villa	270	270	270	-	
Pereira, La 41	280	280	280	=		Montería (Córdoba)	263	273	269	-	
Huevo blanco B						Neiva, Surabastos	270	280	273	=	
Cartago (Valle del Cauca)	250	253	252	=		Sincelejo (Sucre)	267	273	271	-	
Manizales (Caldas)	250	260	255	-		Villavicencio, CAV	250	266	258	-	
Medellín, Central						Huevo rojo extra					
Mayorista de Antioquia	260	280	270	-		Armenia, Mercar	320	320	320	=	
Pereira, La 41	260	260	260	=		Bogotá, D. C., Corabastos	330	330	330	=	
Huevo blanco extra						Bogotá, D. C., Paloquemao	310	320	313	+	
Manizales (Caldas)	290	290	290	-		Bogotá, D. C., Plaza Las Flores	330	350	340	+	
Medellín, Central						Bucaramanga, Centroabastos	280	280	280	-	
Mayorista de Antioquia	320	320	320	=		Cali, Galería Alameda	327	333	331	+	
Medellín, Plaza						Cali, La Floresta	313	333	321	+	
Minorista José María Villa	320	320	320	=		Cali, Siloé	317	327	322	+	
Pereira, La 41	317	317	317	=		Ibagué, Plaza La 21	323	333	331	+	
Huevo rojo A						Medellín, Central					
Armenia, Mercar	290	290	290	=		Mayorista de Antioquia	320	320	320	=	
Barranquilla, Barranquillita	280	285	283	=		Medellín, Plaza					
Barranquilla, Granabastos	285	285	285	=		Minorista José María Villa	320	320	320	=	
Bogotá, D. C., Corabastos	300	300	300	=		Neiva, Surabastos	310	320	317	-	
Bogotá, D. C., Paloquemao	280	285	283	-		Pasto (Nariño)	337	347	342	+	
Bogotá, D. C., Plaza Las Flores	300	310	302	+		Villavicencio, CAV	300	316	307	-	
Bucaramanga, Centroabastos	260	260	260	-		Leche en polvo					
Cali, La Floresta	253	275	266	-		Armenia, Mercar	16.250	20.278	17.866	+	
Cali, Siloé	260	267	263	+		Barranquilla, Barranquillita	20.486	20.530	20.508	+	
Cartago (Valle del Cauca)	280	283	281	=		Barranquilla, Granabastos	20.944	21.311	21.059	-	
Cúcuta, Cenabastos	269	270	270	=		Bogotá, D. C., Corabastos	19.271	19.618	19.488	+	
Ibagué, Plaza La 21	290	300	296	=		Bucaramanga, Centroabastos	19.306	20.278	19.792	=	
Medellín, Central						Bucaramanga, Mercados del centro	19.115	20.313	19.763	=	
Mayorista de Antioquia	280	290	284	-		Buenaventura (Valle del Cauca)	16.842	20.278	18.389	=	
Medellín, Plaza						Cali, Siloé	16.228	18.889	17.590	=	
Minorista José María Villa	280	280	280	=		Cartagena, Bazaruto	18.663	18.924	18.728	-	
Montería (Córdoba)	273	283	279	-		Cartago (Valle del Cauca)	17.544	20.000	18.786	+	
Neiva, Surabastos	280	290	285	=		Ibagué, Plaza La 21	17.105	18.158	17.632	=	
Pamplona (Norte de Santander)	294	303	299	+		Medellín, Central					
Sincelejo (Sucre)	277	280	279	-		Mayorista de Antioquia	15.167	15.342	15.252	+	
Tuluá (Valle del Cauca)	265	268	267	=		Palmira (Valle del Cauca)	17.895	20.833	19.269	=	
Valledupar, Mercado Nuevo	277	277	277	=		Pamplona (Norte de Santander)	12.917	13.333	13.056	+	
Villavicencio, CAV	265	273	269	-		Pasto (Nariño)	17.368	19.167	18.219	=	
Huevo rojo AA						Pereira, Mercasa	20.153	20.161	20.157	=	
Armenia, Mercar	300	300	300	=		Popayán (Cauca)	16.842	19.184	17.999	-	
Barranquilla, Barranquillita	290	295	293	=		Sincelejo (Sucre)	19.444	20.052	19.734	=	
Barranquilla, Granabastos	295	295	295	=		Tuluá (Valle del Cauca)	16.851	19.566	18.205	=	
Bogotá, D. C., Corabastos	310	320	313	+		Valledupar, Mercado Nuevo	18.889	20.185	19.506	=	
Bogotá, D. C., Paloquemao	295	300	298	+		Villavicencio, CAV	20.486	21.311	20.819	+	
Bogotá, D. C., Plaza Las Flores	320	330	327	+		Queso campesino					
Bucaramanga, Centroabastos	270	270	270	-		Armenia, Mercar	10.000	11.000	10.625	=	
Cali, Galería Alameda	293	300	297	+		Bogotá, D. C., Corabastos	8.600	8.800	8.700	+	
Cali, La Floresta	280	310	292	+		Bogotá, D. C., Paloquemao	8.800	9.000	8.933	+	
Cali, Santa Helena	305	322	314	+		Bogotá, D. C., Plaza Las Flores	7.600	7.600	7.600	+	
Cartagena, Bazaruto	283	290	286	+		Bucaramanga, Mercados del centro	9.000	9.000	9.000	=	
Cúcuta, Cenabastos	289	290	289	-		Cali, Galería Alameda	9.000	11.000	10.000	-	
Medellín, Central						Cali, La Floresta	9.900	11.000	10.675	+	
Mayorista de Antioquia	290	300	294	-		Cali, Siloé	9.800	10.000	9.900	-	
Medellín, Plaza						Cúcuta, Cenabastos	8.500	9.000	8.750	-	
Minorista José María Villa	305	305	305	=		Ibagué, Plaza La 21	7.400	8.000	7.600	-	
Montería (Córdoba)	293	300	298	-		Manizales (Caldas)	6.400	7.000	6.700	=	
Neiva, Surabastos	290	300	297	-		Medellín, Central					
Pamplona (Norte de Santander)	300	311	307	+		Mayorista de Antioquia	8.000	11.500	9.825	-	
Pasto (Nariño)	310	320	315	+		Montería (Córdoba)	7.000	8.000	7.750	=	
Popayán (Cauca)	283	293	290	+		Palmira (Valle del Cauca)	9.400	9.700	9.550	+	
Sincelejo (Sucre)	287	290	288	-		Pereira, La 41	9.000	10.000	9.500	+	
Tuluá (Valle del Cauca)	273	277	275	-		Tuluá (Valle del Cauca)	9.000	10.000	9.467	=	
						Villavicencio, CAV	8.600	9.000	8.900	+	

Cuadro 6. Mercados mayoristas. Precios de venta de carnes (conclusión)
2016 (18 al 24 de junio)

Productos y mercados	Pesos por kilogramo				Tendencia	Productos y mercados	Pesos por kilogramo				Tendencia
	Mínimo	Máximo	Medio	Precios			Mínimo	Máximo	Medio	Precios	
Menudencias de pollo						Pierna perril con rabadilla (continuación)					
Armenia, Mercar	3.000	4.000	3.333	=		Tuluá (Valle del Cauca)	5.400	6.000	5.800	=	
Bogotá, D. C., Frigorífico Ble Ltda.	1.000	1.000	1.000	=		Valledupar, Mercado Nuevo	3.600	4.000	3.767	+	
Bogotá, D. C., Frigorífico Guadalupe	750	800	783	-		Villavicencio, CAV	5.400	5.600	5.550	-	
Ibagué, Frigorífico Carlina	1.100	1.100	1.100	=		Pierna perril sin rabadilla					
Ibagué, Plaza La 21	1.000	1.600	1.267	=		Bogotá, D. C., Corabastos	5.600	6.400	5.950	-	
Montería (Córdoba)	1.800	2.000	1.867	+++		Bogotá, D. C., Frigorífico Ble Ltda.	7.400	7.600	7.533	-	
Neiva, Surabastos	1.000	1.200	1.100	--		Bogotá, D. C., Frigorífico Guadalupe	5.600	6.500	6.088	+	
Pasto (Nariño)	1.000	1.000	1.000	=		Bogotá, D. C., Paloquemao	7.200	7.400	7.267	-	
Popayán (Cauca)	800	800	800	=		Bogotá, D. C., Plaza Las Flores	5.200	5.600	5.450	+	
Villavicencio, CAV	1.200	1.200	1.200	=		Bucaramanga, Frigoríficos	6.700	6.800	6.767	=	
Muslos de pollo con rabadilla						Piernas de pollo					
Medellín, Plaza						Armenia, Mercar	5.100	5.400	5.233	=	
Minorista José María Villa	4.000	4.200	4.100	=		Bogotá, D. C., Corabastos	6.600	6.600	6.600	=	
Valledupar, Mercado Nuevo	3.600	4.000	3.767	+		Bogotá, D. C., Frigorífico Ble Ltda.	8.000	8.600	8.433	-	
Muslos de pollo sin rabadilla						Bogotá, D. C., Frigorífico Guadalupe	6.300	7.300	6.688	-	
Bogotá, D. C., Corabastos	5.800	6.000	5.950	+		Bogotá, D. C., Paloquemao	7.600	8.000	7.733	=	
Bogotá, D. C., Frigorífico Ble Ltda.	6.600	7.000	6.800	+		Bucaramanga, Frigoríficos	7.200	7.500	7.400	+	
Bogotá, D. C., Frigorífico Guadalupe	5.500	6.500	5.988	-		Cali, Santa Helena	5.600	5.600	5.600	=	
Bogotá, D. C., Paloquemao	7.000	7.400	7.200	+		Cartagena, Bazurto	6.400	6.500	6.475	=	
Bogotá, D. C., Plaza Las Flores	4.500	4.600	4.567	+		Cúcuta, Cenabastos	6.800	7.200	7.067	=	
Bucaramanga, Frigoríficos	6.200	7.000	6.700	-		Manizales (Caldas)	5.000	6.000	5.500	=	
Medellín, Central						Medellín, Central					
Mayorista de Antioquia	7.200	7.400	7.275	=		Mayorista de Antioquia	7.000	7.700	7.350	=	
Pechuga de pollo						Medellín, Plaza					
Armenia, Mercar	7.300	8.600	8.100	=		Minorista José María Villa	5.200	5.200	5.200	=	
Barranquilla, Barranquillita	7.500	8.000	7.725	++		Palmira (Valle del Cauca)	5.800	6.000	5.900	=	
Barranquilla, Granabastos	7.200	7.200	7.200	++		Pasto (Nariño)	6.800	7.000	6.867	+	
Bogotá, D. C., Corabastos	7.400	7.600	7.500	+		Popayán (Cauca)	5.600	5.600	5.600	-	
Bogotá, D. C., Frigorífico Ble Ltda.	8.000	8.600	8.267	+		Tuluá (Valle del Cauca)	5.400	6.000	5.800	=	
Bogotá, D. C., Frigorífico Guadalupe	7.300	8.200	7.700	+		Valledupar, Mercado Nuevo	6.000	6.600	6.267	=	
Bogotá, D. C., Paloquemao	8.900	9.200	9.033	-		Pollo entero congelado sin vísceras					
Bogotá, D. C., Plaza Las Flores	6.600	7.200	6.933	+		Barranquilla, Barranquillita	4.800	5.200	5.000	+	
Bucaramanga, Frigoríficos	8.000	8.400	8.233	+		Barranquilla, Granabastos	4.100	4.200	4.167	=	
Buenaventura (Valle del Cauca)	7.600	8.000	7.733	-		Bucaramanga, Frigoríficos	5.450	6.000	5.650	=	
Cali, Galería Alameda	7.400	8.400	7.867	-		Cali, Galería Alameda	6.000	6.000	6.000	+	
Cúcuta, Cenabastos	7.600	7.800	7.717	-		Cali, Santa Helena	5.600	5.600	5.600	-	
Ibagué, Plaza La 21	7.600	8.000	7.867	=		Cartagena, Bazurto	4.300	4.300	4.300	=	
Manizales (Caldas)	8.000	8.600	8.367	=		Medellín, Central					
Medellín, Central						Mayorista de Antioquia	5.900	6.500	6.200	=	
Mayorista de Antioquia	7.900	8.200	8.100	=		Medellín, Plaza					
Medellín, Plaza						Minorista José María Villa	5.200	5.400	5.300	+	
Minorista José María Villa	7.400	7.600	7.500	+		Montería (Córdoba)	4.800	5.200	5.000	+	
Montería (Córdoba)	7.500	7.800	7.667	+		Pasto (Nariño)	6.600	6.800	6.667	+	
Neiva, Surabastos	7.000	7.200	7.100	-		Popayán (Cauca)	5.600	5.600	5.600	-	
Palmira (Valle del Cauca)	7.800	8.000	7.900	=		Santa Marta (Magdalena)	4.600	4.900	4.725	-	
Pasto (Nariño)	9.800	10.000	9.867	+		Valledupar, Mercado Nuevo	4.200	5.300	4.633	=	
Sincelejo (Sucre)	7.600	8.000	7.850	-		Pollo entero fresco con vísceras					
Tuluá (Valle del Cauca)	8.000	9.000	8.700	=		Ibagué, Plaza La 21	5.600	5.800	5.667	-	
Valledupar, Mercado Nuevo	6.400	6.800	6.633	=		Pollo entero fresco sin vísceras					
Villavicencio, CAV	7.600	7.600	7.600	-		Armenia, Mercar	5.200	5.800	5.467	=	
Pierna perril con rabadilla						Bogotá, D. C., Corabastos	5.600	6.000	5.850	+	
Armenia, Mercar	4.400	4.800	4.533	=		Bogotá, D. C., Frigorífico Ble Ltda.	6.400	6.800	6.667	+	
Barranquilla, Barranquillita	4.400	4.600	4.500	++		Bogotá, D. C., Frigorífico Guadalupe	5.600	6.200	5.900	+	
Barranquilla, Granabastos	3.600	3.600	3.600	=		Bogotá, D. C., Paloquemao	6.600	7.000	6.800	-	
Bogotá, D. C., Frigorífico Guadalupe	5.400	5.800	5.600	-		Bogotá, D. C., Plaza Las Flores	5.200	5.700	5.483	-	
Bogotá, D. C., Plaza Las Flores	4.500	4.600	4.567	+		Bucaramanga, Frigoríficos	5.450	5.500	5.475	=	
Bucaramanga, Frigoríficos	4.750	5.100	4.883	=		Cúcuta, Cenabastos	5.600	5.700	5.667	=	
Buenaventura (Valle del Cauca)	4.600	4.800	4.667	=		Ibagué, Plaza La 21	6.000	6.600	6.267	+	
Cali, Galería Alameda	5.000	5.780	5.460	=		Palmira (Valle del Cauca)	5.600	5.800	5.700	=	
Cartagena, Bazurto	3.300	3.500	3.450	=		Pasto (Nariño)	6.600	7.000	6.800	+	
Cúcuta, Cenabastos	4.368	4.600	4.456	-		Sincelejo (Sucre)	5.600	5.800	5.700	-	
Ibagué, Plaza La 21	5.600	5.800	5.667	=		Tuluá (Valle del Cauca)	6.000	6.400	6.300	=	
Medellín, Central						Villavicencio, CAV	5.800	5.800	5.800	-	
Mayorista de Antioquia	4.800	5.200	5.000	=		Rabadillas de pollo					
Medellín, Plaza						Armenia, Mercar	1.300	1.300	1.300	=	
Minorista José María Villa	4.400	4.400	4.400	++		Bucaramanga, Frigoríficos	1.750	2.050	1.900	=	
Montería (Córdoba)	4.000	4.200	4.133	+		Manizales (Caldas)	2.000	3.000	2.500	=	
Neiva, Surabastos	4.600	5.000	4.900	-		Montería (Córdoba)	2.000	2.200	2.067	--	
Palmira (Valle del Cauca)	4.600	4.600	4.600	=							
Pasto (Nariño)	6.000	6.200	6.067	+							
Santa Marta (Magdalena)	3.800	4.100	3.950	=							
Sincelejo (Sucre)	4.400	4.600	4.500	-							

Tendencias:

- (---) Variación mayor al -20 %
- (--) Variación entre -10 % y -20 %
- (-) Variación entre 0 % y -10 %

(=) Variación igual a 0 %

(+) Variación entre 0 % y 10 %

(+ +) Variación entre 10 % y 20 %

(+++) Variación mayor al 20 %

(n.d.) No determinado

Cuadro 7. Mercados mayoristas. Precios de venta de pescados 2016 (18 al 24 de junio)

Productos y mercados	Pesos por kilogramo			Tendencia
	Mínimo	Máximo	Medio	
Almejas con concha				
Cali, Galería Alameda	8.000	8.200	8.067	-
Cali, Santa Helena	7.000	7.500	7.167	-
Medellín, Central				
Mayorista de Antioquia	5.000	7.700	6.175	-
Almejas sin concha				
Cali, Galería Alameda	12.000	16.000	14.000	-
Cali, Santa Helena	12.000	13.000	12.500	+
Medellín, Central				
Mayorista de Antioquia	15.000	17.000	16.000	=
Palmira (Valle del Cauca)	10.500	12.000	11.250	=
Bagre rayado en postas congelado				
Armenia, Mercar	17.000	17.800	17.400	=
Bogotá, D. C., Paloquemao	16.000	17.000	16.667	=
Manizales (Caldas)	20.000	22.000	21.000	=
Medellín, Central				
Mayorista de Antioquia	14.000	18.000	16.450	-
Tunja, Complejo de Servicios del Sur	15.000	16.000	15.500	=
Villavicencio, CAV	16.000	16.000	16.000	=
Bagre rayado entero congelado				
Bogotá, D. C., Plaza Las Flores	11.200	11.600	11.267	-
Cali, Galería Alameda	18.000	18.000	18.000	-
Cali, Santa Helena	13.000	14.000	13.600	-
Palmira (Valle del Cauca)	15.500	17.500	16.500	=
Pereira, Mercasa	21.000	22.000	21.500	=
Popayán (Cauca)	14.000	14.000	14.000	-
Santa Marta (Magdalena)	14.000	15.000	14.667	=
Bagre rayado entero fresco				
Bogotá, D. C., Paloquemao	16.000	17.000	16.667	=
Bogotá, D. C., Plaza Las Flores	10.800	11.600	11.267	n.d.
Cúcuta, La Nueva Sexta	10.000	11.500	10.750	-
Ibagué, Plaza La 21	13.600	14.000	13.733	=
Montería (Córdoba)	13.000	14.000	13.350	++
Neiva, Surabastos	16.000	16.000	16.000	=
Valledupar, Mercado Nuevo	15.000	15.000	15.000	=
Blanquillo entero fresco				
Bucaramanga, Centroabastos	12.000	12.000	12.000	=
Montería (Córdoba)	12.000	12.000	12.000	+
Valledupar, Mercado Nuevo	13.000	14.000	13.500	+
Bocachico criollo fresco				
Neiva, Surabastos	20.000	20.000	20.000	n.d.
Santa Marta (Magdalena)	12.000	12.000	12.000	=
Valledupar, Mercado Nuevo	20.000	20.000	20.000	=
Bocachico importado congelado				
Armenia, Mercar	9.200	9.400	9.300	=
Barranquilla, Barranquillita	8.500	9.000	8.725	+
Cali, Galería Alameda	10.500	11.400	10.967	-
Cali, Santa Helena	8.600	8.600	8.600	-
Cartagena, Bazurto	7.500	8.000	7.625	=
Cúcuta, La Nueva Sexta	9.000	9.000	9.000	n.d.
Manizales (Caldas)	8.000	12.000	9.600	=
Montería (Córdoba)	9.400	10.200	9.800	+
Palmira (Valle del Cauca)	7.800	9.000	8.400	+
Pereira, Mercasa	8.000	8.000	8.000	=
Popayán (Cauca)	8.600	8.800	8.700	+
Santa Marta (Magdalena)	9.000	9.000	9.000	=
Sincelejo (Sucre)	8.500	8.500	8.500	=
Tuluá (Valle del Cauca)	9.000	10.000	9.500	=
Valledupar, Mercado Nuevo	8.500	9.000	8.750	=
Cachama de cultivo fresca				
Bogotá, D. C., Plaza Las Flores	6.400	6.400	6.400	+
Bucaramanga, Centroabastos	7.200	8.000	7.600	-
Cúcuta, La Nueva Sexta	7.000	7.000	7.000	=
Ibagué, Plaza La 21	6.400	7.200	6.800	=
Montería (Córdoba)	7.000	9.000	8.000	+
Sincelejo (Sucre)	7.000	7.000	7.000	=
Ubaté (Cundinamarca)	9.000	10.000	9.500	=
Villavicencio, CAV	8.000	8.000	8.000	=
Yopal (Casanare)	7.000	7.000	7.000	=
Calamar anillos				
Bogotá, D. C., Corabastos	15.000	16.000	15.500	-
Bogotá, D. C., Paloquemao	17.000	18.000	17.667	=
Cali, Galería Alameda	16.000	18.600	16.775	-

Productos y mercados	Pesos por kilogramo			Tendencia
	Mínimo	Máximo	Medio	
Calamar anillos (continuación)				
Cali, Santa Helena	10.200	11.800	10.833	-
Palmira (Valle del Cauca)	12.000	13.500	12.750	+
Tuluá (Valle del Cauca)	12.000	14.000	13.000	=
Calamar blanco entero				
Bogotá, D. C., Corabastos	8.000	8.000	8.000	=
Bogotá, D. C., Paloquemao	10.000	10.000	10.000	=
Cali, Galería Alameda	8.000	8.800	8.400	+
Cali, Santa Helena	7.400	7.500	7.467	+
Palmira (Valle del Cauca)	7.600	8.500	8.050	+
Tuluá (Valle del Cauca)	7.000	8.000	7.500	=
Calamar morado entero				
Bogotá, D. C., Corabastos	12.000	12.000	12.000	-
Cali, Galería Alameda	12.000	12.000	12.000	-
Cali, Santa Helena	10.400	11.000	10.800	-
Tuluá (Valle del Cauca)	12.000	13.000	12.500	=
Camarón tigre precocido seco				
Bogotá, D. C., Paloquemao	32.000	34.000	32.667	-
Cali, Galería Alameda	34.800	37.000	35.933	-
Cali, Santa Helena	31.500	33.000	32.300	+
Medellín, Central				
Mayorista de Antioquia	33.000	36.000	34.333	-
Popayán (Cauca)	32.000	32.000	32.000	=
Tuluá (Valle del Cauca)	30.000	32.000	31.000	=
Camarón titi precocido seco				
Armenia, Mercar	34.000	34.000	34.000	=
Bogotá, D. C., Corabastos	25.000	26.000	25.667	+
Bogotá, D. C., Paloquemao	28.000	29.000	28.500	n.d.
Pereira, Mercasa	14.200	15.000	14.733	=
Popayán (Cauca)	24.000	24.000	24.000	=
Santa Marta (Magdalena)	18.000	18.000	18.000	-
Cazuela de mariscos (paquete)				
Bogotá, D. C., Corabastos	8.500	10.000	9.125	-
Bogotá, D. C., Paloquemao	11.000	12.000	11.333	-
Medellín, Central				
Mayorista de Antioquia	13.000	15.000	13.733	+
Corvina, filete congelado nacional				
Buenaventura (Valle del Cauca)	24.000	26.000	25.000	=
Cali, Galería Alameda	34.000	36.000	35.000	-
Langostino U12				
Bogotá, D. C., Paloquemao	72.000	76.000	74.667	=
Cali, Galería Alameda	76.000	90.000	82.000	-
Medellín, Central				
Mayorista de Antioquia	76.000	80.000	78.000	=
Langostino 16-20				
Bogotá, D. C., Paloquemao	56.000	60.000	58.667	-
Buenaventura (Valle del Cauca)	48.000	50.000	49.333	+
Cali, Galería Alameda	53.600	64.000	60.533	+
Cali, Santa Helena	55.600	57.000	56.300	=
Merluza, filete importado				
Armenia, Mercar	11.600	12.000	11.800	=
Cali, Galería Alameda	11.000	13.000	12.000	-
Medellín, Central				
Mayorista de Antioquia	10.400	14.000	12.350	=
Palmira (Valle del Cauca)	10.500	12.000	11.250	=
Merluza, filete nacional				
Bogotá, D. C., Corabastos	28.000	29.000	28.250	=
Bogotá, D. C., Paloquemao	30.000	30.000	30.000	-
Cali, Galería Alameda	34.000	36.000	35.000	+
Palmira (Valle del Cauca)	24.000	28.000	26.000	-
Mojarra lora entera congelada				
Armenia, Mercar	12.000	12.600	12.300	=
Barranquilla, Barranquillita	6.400	6.600	6.475	-
Mojarra lora entera fresca				
Barranquilla, Barranquillita	6.800	7.200	7.000	=
Cartagena, Bazurto	8.000	8.500	8.125	=
Montería (Córdoba)	8.000	9.400	8.800	+
Santa Marta (Magdalena)	10.000	10.000	10.000	+
Sincelejo (Sucre)	7.000	7.000	7.000	=
Valledupar, Mercado Nuevo	10.000	10.000	10.000	=

Cuadro 7. Mercados mayoristas. Precios de venta de pescados (conclusión) 2016 (18 al 24 de junio)

Productos y mercados	Pesos por kilogramo				Tendencia	Productos y mercados	Pesos por kilogramo				Tendencia
	Mínimo	Máximo	Medio				Mínimo	Máximo	Medio		
Nicuro fresco						Sierra entera congelada (continuación)					
Bogotá, D. C., Plaza Las Flores	5.600	6.400	6.067		+	Santa Marta (Magdalena)	22.000	22.000	22.000		+
Ibagué, Plaza La 21	9.600	9.600	9.600		=						
Ubaté (Cundinamarca)	9.000	10.000	9.500		=						
Palmitos de mar						Tilapia, filete congelado					
Bogotá, D. C., Corabastos	10.000	10.000	10.000		=	Bogotá, D. C., Corabastos	15.000	16.000	15.250		-
Bogotá, D. C., Paloquemao	11.000	12.000	11.667		=	Cali, Galería Alameda	17.900	18.800	18.233		-
Medellín, Central						Cali, Santa Helena	14.000	15.000	14.500		+
Mayorista de Antioquia	9.000	12.000	10.733		-	Medellín, Central					
Pargo rojo entero congelado						Mayorista de Antioquia	15.000	19.000	17.000		=
Armenia, Mercar	18.000	19.000	18.500		=	Palmira (Valle del Cauca)	13.000	15.000	14.000		+
Bogotá, D. C., Corabastos	24.000	26.000	25.000		+	Popayán (Cauca)	15.000	15.500	15.250		-
Cali, Galería Alameda	18.500	22.000	19.575		-	Tuluá (Valle del Cauca)	15.000	16.000	15.500		=
Cali, Santa Helena	15.500	17.600	16.633		n.d.						
Medellín, Central						Tilapia, lomitos					
Mayorista de Antioquia	25.000	28.000	26.000		=	Medellín, Central					
Palmira (Valle del Cauca)	15.500	17.000	16.250		=	Mayorista de Antioquia	5.200	7.000	6.550		-
Tuluá (Valle del Cauca)	18.000	20.000	19.000		=						
Pargo rojo entero fresco						Tilapia roja entera congelada					
Cartagena, Bazurto	23.000	23.000	23.000		n.d.	Barranquilla, Barranquillita	9.500	9.800	9.675		=
Santa Marta (Magdalena)	20.000	22.000	20.667		=	Cali, Galería Alameda	14.000	15.000	14.333		-
Valledupar, Mercado Nuevo	18.000	20.000	19.000		=	Cali, Santa Helena	14.000	15.000	14.467		+
Pargo rojo platero						Cartagena, Bazurto	9.500	9.600	9.525		-
Buenaventura (Valle del Cauca)	19.000	19.000	19.000		=	Medellín, Central					
Cali, Galería Alameda	24.000	26.000	25.000		-	Mayorista de Antioquia	13.800	16.000	14.600		=
Cali, Santa Helena	11.500	12.000	11.833		-	Palmira (Valle del Cauca)	11.500	13.000	12.250		+
Cartagena, Bazurto	22.000	23.000	22.250		=	Pasto (Nariño)	9.000	10.000	9.500		=
Santa Marta (Magdalena)	20.000	20.000	20.000		=	Pereira, Mercasa	12.000	14.000	12.833		-
Pescado cabezas						Santa Marta (Magdalena)	12.500	12.800	12.700		+
Armenia, Mercar	3.000	3.400	3.200		=	Tuluá (Valle del Cauca)	12.000	13.000	12.500		=
Bogotá, D. C., Paloquemao	6.000	6.000	6.000		=						
Cali, Galería Alameda	6.000	7.000	6.250		-	Tilapia roja entera fresca					
Cali, Santa Helena	6.000	6.400	6.133		+	Barranquilla, Barranquillita	12.000	12.400	12.100		+
Palmira (Valle del Cauca)	6.000	6.500	6.250		=	Bogotá, D. C., Paloquemao	14.000	14.000	14.000		=
Pereira, Mercasa	2.000	2.600	2.267		=	Bogotá, D. C., Plaza Las Flores	11.600	12.000	11.867		+
Popayán (Cauca)	4.000	4.000	4.000		=	Bucaramanga, Centroabastos	11.600	12.000	11.800		-
Santa Marta (Magdalena)	4.000	4.000	4.000		=	Cartagena, Bazurto	10.000	11.000	10.250		-
Róbalo, filete congelado						Cúcuta, La Nueva Sexta	11.000	11.500	11.250		-
Manizales (Caldas)	11.800	14.000	12.900		=	Ibagué, Plaza La 21	10.400	10.400	10.400		=
Medellín, Central						Montería (Córdoba)	11.000	12.000	11.750		=
Mayorista de Antioquia	9.200	11.000	10.000		=	Neiva, Surabastos	12.000	12.000	12.000		=
Salmón, filete congelado						Tunja, Complejo de Servicios del Sur	12.000	13.000	12.333		=
Armenia, Mercar	24.000	24.000	24.000		=	Ubaté (Cundinamarca)	12.000	12.000	12.000		=
Bogotá, D. C., Corabastos	30.000	30.000	30.000		+	Valledupar, Mercado Nuevo	13.000	13.000	13.000		+
Bogotá, D. C., Paloquemao	34.000	36.000	34.667		+	Villavicencio, CAV	13.000	14.000	13.500		=
Cali, Galería Alameda	28.000	40.600	33.533		-	Yopal (Casanare)	11.000	11.000	11.000		=
Cali, Santa Helena	33.800	35.000	34.267		+						
Medellín, Central						Toyo blanco, filete congelado					
Mayorista de Antioquia	28.000	34.000	30.667		-	Bogotá, D. C., Corabastos	11.000	12.000	11.500		-
Palmira (Valle del Cauca)	26.500	28.300	27.400		=	Bogotá, D. C., Paloquemao	16.000	16.000	16.000		=
Popayán (Cauca)	30.000	30.000	30.000		+	Cali, Galería Alameda	12.000	15.000	13.333		+
Sierra entera congelada						Cali, Santa Helena	9.000	9.500	9.167		-
Armenia, Mercar	14.600	15.000	14.800		=	Palmira (Valle del Cauca)	11.500	13.000	12.250		=
Bogotá, D. C., Corabastos	14.000	15.000	14.750		+	Popayán (Cauca)	9.500	10.000	9.750		-
Bogotá, D. C., Paloquemao	14.000	15.000	14.667		=	Tuluá (Valle del Cauca)	12.000	13.000	12.500		=
Buenaventura (Valle del Cauca)	12.000	12.000	12.000		=						
Cali, Galería Alameda	15.000	16.500	15.625		+	Trucha en corte mariposa					
Cali, Santa Helena	13.000	14.200	13.733		+	Armenia, Mercar	12.000	12.000	12.000		=
Cartagena, Bazurto	16.000	16.500	16.125		+	Bogotá, D. C., Corabastos	12.000	13.000	12.333		-
Medellín, Central						Bogotá, D. C., Paloquemao	13.000	14.000	13.333		-
Mayorista de Antioquia	12.000	13.500	12.500		=	Cali, Galería Alameda	14.500	16.600	15.450		-
Palmira (Valle del Cauca)	12.500	14.000	13.250		=	Cali, Santa Helena	12.500	13.000	12.667		-
						Manizales (Caldas)	14.000	15.000	14.500		=
						Medellín, Central					
						Mayorista de Antioquia	14.000	18.000	15.375		=
						Palmira (Valle del Cauca)	12.500	14.000	13.250		=
						Pereira, Mercasa	13.000	14.000	13.333		-
						Popayán (Cauca)	13.000	14.000	13.500		-
						Trucha entera fresca					
						Pasto (Nariño)	11.000	12.000	11.500		=

Tendencias:

(---) Variación mayor al -20 %
(--) Variación entre -10 % y -20 %
(-) Variación entre 0 % y -10 %

(=) Variación igual a 0 %

(+) Variación entre 0 % y 10 %

(+ +) Variación entre 10 % y 20 %

(+++) Variación mayor al 20 %

(n.d.) No determinado

Cuadro 8. Mercados mayoristas. Precios de venta de productos procesados (continuación)
2016 (18 al 24 de junio)

Productos y mercados	Pesos por kilogramo				Tendencia	Productos y mercados	Pesos por kilogramo				Tendencia
	Mínimo	Máximo	Medio				Mínimo	Máximo	Medio		
Lomitos de atún en lata (continuación)						Mayonesa doy pack (continuación)					
Neiva, Surabastos	18.824	19.412	18.983	-		Villavicencio, CAV	20.000	20.792	20.333	+	
Palmira (Valle del Cauca)	19.412	20.000	19.804	+		Panela cuadrada blanca					
Pamplona (Norte de Santander)	16.667	17.157	16.912	-		Barranquilla, Barranquillita	2.000	2.357	2.194	-	
Pasto (Nariño)	18.571	18.810	18.690	=		Barranquilla, Granabastos	1.850	2.080	1.980	=	
Pereira, Mercasa	17.619	27.735	22.985	+		Bucaramanga, Centroabastos	2.929	3.429	3.179	+++	
Popayán (Cauca)	20.833	20.833	20.833	=		Bucaramanga, Mercados del centro	2.786	2.857	2.821	n.d.	
Santa Marta (Magdalena)	18.824	18.897	18.860	+		Cartagena, Bazurto	1.714	1.714	1.714	=	
Sincelejo (Sucre)	17.525	17.525	17.525	=		Charalá (Santander)	2.813	3.000	2.906	+++	
Tuluá (Valle del Cauca)	17.451	18.039	17.721	=		Güepsa (Santander)	2.500	2.500	2.500	++	
Villavicencio, CAV	18.505	19.608	19.026	+		Ibagué, Plaza La 21	2.556	2.611	2.593	=	
						Medellín, Central					
Maíz enlatado						Mayorista de Antioquia	2.917	2.958	2.938	++	
Medellín, Central						Moniquirá (Boyacá)	2.500	2.500	2.500	++	
Mayorista de Antioquia	9.549	11.189	10.400	=		San Gil (Santander)	2.300	2.400	2.350	++	
Medellín, Plaza						Santana (Boyacá)	2.497	2.500	2.499	++	
Minorista José María Villa	6.944	6.993	6.961	=		Sincelejo (Sucre)	1.929	2.071	2.000	++	
						Tunja, Complejo de Servicios del Sur	2.250	2.375	2.313	++	
Manteca						Valléupar, Mercado Nuevo	2.389	2.500	2.426	=	
Armenia, Mercar	4.165	4.485	4.317	=		Vélez (Santander)	2.500	2.500	2.500	++	
Bogotá, D. C., Corabastos	4.790	5.000	4.878	-		Panela cuadrada morena					
Bogotá, D. C., Plaza España	4.629	4.800	4.710	-		Bogotá, D. C., Corabastos	2.500	2.700	2.575	+	
Buenaventura (Valle del Cauca)	3.960	4.000	3.975	=		Bogotá, D. C., Paloquemao	2.250	2.300	2.267	+	
Cartago (Valle del Cauca)	4.360	4.750	4.603	-		Bogotá, D. C., Plaza España	2.200	2.325	2.258	+	
Cúcuta, La Nueva Sexta	5.833	6.000	5.944	-		Bucaramanga, Centroabastos	2.800	2.800	2.800	++	
Ibagué, Plaza La 21	4.120	4.130	4.125	=		Bucaramanga, Mercados del centro	2.800	2.867	2.844	+	
Manizales (Caldas)	5.000	5.000	5.000	-		Caparrapí (Cundinamarca)	2.200	2.250	2.225	++	
Neiva, Surabastos	4.800	4.800	4.800	+		Charalá (Santander)	2.688	2.813	2.750	+++	
Palmira (Valle del Cauca)	5.600	6.000	5.867	-		Cúcuta, Cenabastos	2.778	2.778	2.778	++	
Pamplona (Norte de Santander)	5.833	5.833	5.833	=		Cúcuta, La Nueva Sexta	2.579	2.877	2.745	++	
Pereira, Mercasa	4.900	4.950	4.925	=		Güepsa (Santander)	2.500	2.500	2.500	++	
Popayán (Cauca)	3.850	3.900	3.875	+		Moniquirá (Boyacá)	2.500	2.500	2.500	++	
Tuluá (Valle del Cauca)	4.860	4.960	4.920	=		Montería (Córdoba)	1.786	1.857	1.832	=	
Villavicencio, CAV	4.200	4.500	4.330	=		Neiva, Surabastos	2.600	2.750	2.700	-	
						Nocaima (Cundinamarca)	2.000	2.050	2.006	+	
Margarina						Pamplona (Norte de Santander)	2.660	2.859	2.709	+	
Armenia, Mercar	11.745	12.540	12.262	=		Pasto (Nariño)	1.680	1.760	1.720	=	
Barranquilla, Barranquillita	9.000	9.667	9.208	+		Popayán (Cauca)	1.833	1.917	1.875	+	
Barranquilla, Granabastos	9.167	10.000	9.521	=		San Gil (Santander)	2.000	2.100	2.050	+	
Bogotá, D. C., Corabastos	9.820	10.800	10.373	+		Santa Marta (Magdalena)	2.100	2.187	2.140	+	
Bogotá, D. C., Plaza España	10.400	10.820	10.579	+		Santana (Boyacá)	2.297	2.300	2.299	++	
Bucaramanga, Centroabastos	11.400	11.860	11.620	+		Tuluá (Valle del Cauca)	2.867	2.979	2.909	+	
Bucaramanga, Mercados del centro	11.500	11.600	11.567	=		Vélez (Santander)	2.500	2.500	2.500	++	
Buenaventura (Valle del Cauca)	13.050	14.280	13.723	=		Villavicencio, CAV	2.950	3.000	2.988	++	
Cali, La Floresta	14.200	15.000	14.567	+		Villeta (Cundinamarca)	2.000	2.100	2.046	+	
Cali, Siloé	14.300	14.400	14.350	=		Panela en pastilla					
Cartago (Valle del Cauca)	11.200	11.240	11.220	--		Caparrapí (Cundinamarca)	2.396	2.500	2.448	++	
Manizales (Caldas)	10.900	11.600	11.125	-		Nocaima (Cundinamarca)	2.188	2.240	2.214	+	
Medellín, Central						Villeta (Cundinamarca)	2.375	2.500	2.424	++	
Mayorista de Antioquia	11.850	12.200	11.975	=		Panela redonda blanca					
Medellín, Plaza						Medellín, Central					
Minorista José María Villa	14.300	14.400	14.350	=		Mayorista de Antioquia	2.300	2.400	2.367	+	
Neiva, Surabastos	7.000	7.200	7.050	=		Panela redonda morena					
Palmira (Valle del Cauca)	14.800	15.200	15.067	-		Armenia, Mercar	2.715	2.900	2.816	=	
Pamplona (Norte de Santander)	7.200	7.400	7.300	-		Buenaventura (Valle del Cauca)	1.738	1.792	1.757	=	
Pereira, Mercasa	10.300	10.920	10.610	+		Cali, La Floresta	2.800	3.000	2.908	+	
Popayán (Cauca)	15.300	15.320	15.307	+		Cali, Santa Helena	3.100	3.265	3.188	+	
Santa Marta (Magdalena)	10.000	10.417	10.208	+		Cali, Siloé	2.900	3.100	3.000	+	
Sincelejo (Sucre)	7.273	7.727	7.424	=		Caparrapí (Cundinamarca)	2.000	2.200	2.119	+	
Tuluá (Valle del Cauca)	13.400	13.730	13.558	=		Cartago (Valle del Cauca)	2.563	2.625	2.583	-	
						Manizales (Caldas)	2.292	2.500	2.375	-	
Mayonesa doy pack						Medellín, Central					
Armenia, Mercar	18.188	19.450	18.685	=		Mayorista de Antioquia	2.208	2.292	2.250	-	
Barranquilla, Barranquillita	20.792	21.000	20.885	=		Medellín, Plaza					
Bogotá, D. C., Corabastos	18.542	19.583	19.219	+		Minorista José María Villa	2.104	2.167	2.132	=	
Bogotá, D. C., Plaza España	19.250	20.000	19.611	+		Montería (Córdoba)	1.700	1.800	1.763	=	
Buenaventura (Valle del Cauca)	16.333	20.746	18.726	-		Palmira (Valle del Cauca)	2.333	2.417	2.361	=	
Cali, La Floresta	17.500	18.750	18.056	=		Pereira, Mercasa	2.581	2.638	2.610	=	
Cali, Santa Helena	20.000	24.417	21.889	+		Sincelejo (Sucre)	2.325	2.625	2.488	+	
Cali, Siloé	17.083	18.750	17.917	=		Sonsón (Antioquia)	1.875	1.875	1.875	+	
Cartago (Valle del Cauca)	19.000	20.833	19.611	=		Tuluá (Valle del Cauca)	2.779	2.875	2.809	+	
Ibagué, Plaza La 21	9.750	10.750	10.250	=		Yolombó (Antioquia)	1.823	1.875	1.857	=	
Manizales (Caldas)	20.500	20.833	20.667	++		Pastas alimenticias					
Medellín, Central						Armenia, Mercar	5.033	5.333	5.144	=	
Mayorista de Antioquia	16.458	18.750	17.417	=		Barranquilla, Barranquillita	4.833	5.000	4.929	=	
Neiva, Surabastos	10.500	11.458	10.927	-		Barranquilla, Granabastos	4.758	4.917	4.815	=	
Palmira (Valle del Cauca)	16.875	17.500	17.292	-							
Pasto (Nariño)	15.417	18.333	16.771	=							
Popayán (Cauca)	16.146	18.458	17.330	=							
Santa Marta (Magdalena)	11.979	12.500	12.172	=							
Tuluá (Valle del Cauca)	16.708	20.833	19.128	=							
Valléupar, Mercado Nuevo	19.583	20.000	19.861	=							

**Cuadro 8. Mercados mayoristas. Precios de venta de productos procesados (conclusión)
2016 (18 al 24 de junio)**

Productos y mercados	Pesos por kilogramo				Tendencia	Productos y mercados	Pesos por kilogramo				Tendencia
	Mínimo	Máximo	Medio				Mínimo	Máximo	Medio		
Pastas alimenticias (continuación)						Salsa de tomate doy pack (continuación)					
Bogotá, D. C., Corabastos	5.117	5.333	5.265		+	Bogotá, D. C., Plaza España	16.250	16.875	16.528		-
Bogotá, D. C., Paloquemao	5.333	5.500	5.417		-	Bucaramanga, Centroabastos	7.646	9.500	8.382		+
Bogotá, D. C., Plaza España	5.552	5.667	5.601		+	Bucaramanga, Mercados del centro	8.000	9.167	8.583		=
Bucaramanga, Centroabastos	4.000	4.080	4.043		=	Buenaventura (Valle del Cauca)	16.750	17.392	17.114		=
Bucaramanga, Mercados del centro	4.000	4.160	4.080		-	Cali, La Floresta	14.063	14.583	14.271		+
Buenaventura (Valle del Cauca)	3.875	4.125	4.021		=	Cali, Santa Helena	16.250	17.083	16.611		-
Cali, La Floresta	4.667	5.333	5.000		=	Cali, Siloé	13.958	14.271	14.115		=
Cali, Santa Helena	4.800	5.000	4.906		-	Cartagena, Bazaruto	15.625	15.833	15.677		=
Cali, Siloé	5.000	5.267	5.133		=	Cartago (Valle del Cauca)	14.583	15.500	15.167		=
Cartagena, Bazaruto	3.333	3.333	3.333		=	Ibagué, Plaza La 21	7.750	8.500	8.083		+
Cartago (Valle del Cauca)	4.640	5.056	4.885		=	Manizales (Caldas)	13.750	15.000	14.583		+
Cúcuta, Cenabastos	3.042	3.333	3.236		+	Medellín, Central					
Cúcuta, La Nueva Sexta	3.083	3.333	3.222		+	Mayorista de Antioquia	13.750	15.000	14.479		=
Ibagué, Plaza La 21	5.167	5.750	5.522		-	Medellín, Plaza					
Manizales (Caldas)	4.667	5.400	5.067		=	Minorista José María Villa	13.854	14.167	13.993		-
Medellín, Central						Montería (Córdoba)	13.000	13.200	13.133		-
Mayorista de Antioquia	4.667	5.167	5.000		+	Neiva, Surabastos	9.375	9.583	9.490		-
Medellín, Plaza						Palmira (Valle del Cauca)	17.000	17.500	17.167		+
Minorista José María Villa	4.917	5.167	5.028		+	Pasto (Nariño)	12.708	15.625	14.115		=
Montería (Córdoba)	2.880	2.960	2.900		=	Popayán (Cauca)	12.188	15.833	13.984		=
Neiva, Surabastos	5.500	5.583	5.521		+	Santa Marta (Magdalena)	9.833	10.083	9.979		+
Palmira (Valle del Cauca)	5.600	6.000	5.733		-	Sincelejo (Sucre)	17.396	18.500	18.063		+
Pamplona (Norte de Santander)	3.167	3.167	3.167		+	Tuluá (Valle del Cauca)	14.583	14.792	14.653		=
Pasto (Nariño)	4.833	5.167	5.000		=	Valledupar, Mercado Nuevo	19.583	20.000	19.861		=
Pereira, Mercasa	5.220	5.750	5.407		=	Villavicencio, CAV	17.417	20.104	18.911		+
Popayán (Cauca)	4.483	4.500	4.494		=						
Santa Marta (Magdalena)	3.264	3.424	3.328		n.d.	Sardinas en lata					
Sincelejo (Sucre)	3.088	3.200	3.152		+	Armenia, Mercar	8.118	8.456	8.302		=
Tuluá (Valle del Cauca)	4.750	4.917	4.854		=	Barranquilla, Barranquillita	7.176	7.216	7.197		+
Valledupar, Mercado Nuevo	2.360	2.560	2.493		=	Barranquilla, Granabastos	7.012	7.341	7.216		+
Villavicencio, CAV	5.333	5.583	5.438		-	Bogotá, D. C., Corabastos	8.275	8.333	8.298		+
						Bogotá, D. C., Plaza España	7.981	8.088	8.020		+
						Buenaventura (Valle del Cauca)	6.608	7.235	7.002		=
						Cali, La Floresta	7.353	7.941	7.631		=
						Cali, Santa Helena	8.480	8.627	8.562		-
						Cali, Siloé	7.353	7.549	7.451		=
						Cartagena, Bazaruto	6.618	6.667	6.642		-
						Cartago (Valle del Cauca)	7.941	8.235	8.088		-
						Cúcuta, Cenabastos	7.500	7.794	7.631		+
						Cúcuta, La Nueva Sexta	6.863	7.843	7.451		+
						Manizales (Caldas)	8.235	8.471	8.353		-
						Medellín, Central					
						Mayorista de Antioquia	6.373	7.108	6.630		=
						Medellín, Plaza					
						Minorista José María Villa	7.426	7.475	7.451		=
						Montería (Córdoba)	7.010	7.108	7.059		=
						Palmira (Valle del Cauca)	8.706	8.941	8.863		=
						Pamplona (Norte de Santander)	7.941	8.235	8.105		+
						Pasto (Nariño)	7.108	7.206	7.157		=
						Pereira, Mercasa	8.235	13.600	10.988		=
						Popayán (Cauca)	6.961	7.108	7.034		=
						Santa Marta (Magdalena)	6.941	7.343	7.199		+
						Sincelejo (Sucre)	6.618	7.088	6.892		-
						Tuluá (Valle del Cauca)	8.235	8.275	8.257		=
						Villavicencio, CAV	7.990	8.333	8.137		+
						Sopa de pollo (caja)					
						Bogotá, D. C., Corabastos	35.470	37.037	36.289		-
						Bogotá, D. C., Paloquemao	37.037	37.037	37.037		-
						Bogotá, D. C., Plaza España	35.613	37.179	36.610		+
						Vinagre					
						Barranquilla, Barranquillita	1.358	1.417	1.390		=
						Barranquilla, Granabastos	1.167	1.250	1.208		=
						Bucaramanga, Centroabastos	1.500	2.125	1.764		=
						Bucaramanga, Mercados del centro	1.833	2.458	2.097		=
						Cartagena, Bazaruto	2.167	2.250	2.188		=
						Cúcuta, Cenabastos	1.667	1.667	1.667		=
						Cúcuta, La Nueva Sexta	1.667	1.667	1.667		=
						Pamplona (Norte de Santander)	1.500	1.583	1.563		-
						Santa Marta (Magdalena)	1.167	1.167	1.167		-
						Sincelejo (Sucre)	2.083	2.292	2.175		=
						Valledupar, Mercado Nuevo	1.167	1.167	1.167		=

Tendencias:

(---) Variación mayor al -20 %
 (--) Variación entre -10 % y -20 %
 (-) Variación entre 0 % y -10 %

(=) Variación igual a 0 %

(+) Variación entre 0 % y 10 %

(+ +) Variación entre 10 % y 20 %

(+++) Variación mayor al 20 %

(n.d.) No determinado

Precios de la panela

A lo largo de la semana, en Charalá (Santander) se registró un incremento del precio de la panela cuadrada, tanto blanca como morena. Los comerciantes afirmaron que esta situación obedeció al bajo nivel de producción ante la escasez de materia prima para procesar en la región; solo se contó con poca cantidad de producto procedente de Mogotes y Ocamonte (Santander). Para la panela blanca, el aumento fue del 34,79%, ofreciéndose el kilo a \$2.906.

Tabla 2. Precios por kilo de la panela cuadrada morena 2016 (21 de mayo al 24 de junio)

Mercados	Mayo	28 de mayo al 3 de junio	Junio		
	21 al 27	3 de junio	4 al 10	11 al 17	18 al 24
Caparrapí (Cundinamarca)	1.800	1.688	1.750	2.000	2.225
Charalá (Santander)	1.719	1.781	1.781	1.938	2.750
Güepsa (Santander)	1.750	1.750	1.900	2.100	2.500
Moniquirá (Boyacá)	1.770	1.770	1.925	2.094	2.500
Nocaima (Cundinamarca)	1.742	1.750	1.825	1.925	2.006
San Gil (Santander)	1.575	1.700	1.775	1.900	2.050
Santana (Boyacá)	1.700	1.700	1.850	2.050	2.299
Vélez (Santander)	1.750	1.800	1.900	2.100	2.500
Villeta (Cundinamarca)	1.804	1.744	1.750	1.875	2.046

Fuente: SIPSA-DANE. Cálculos: DANE.

De la misma forma, en Vélez (Santander) se evidenció un alza en la cotización de la panela ante el bajo nivel de abastecimiento, pues no hay mucha caña para moler. Llegó panela de las veredas La Paz y Chipatá (Santander) y los comerciantes arribaron desde Vélez, Güepsa, Barbosa (Santander) y Villavicencio. En el caso de la panela cuadrada morena, el kilo se negoció a \$2.500, lo que representó un alza del 19,05%.

Igualmente, en Villeta (Cundinamarca) se observó un incremento en el precio de cuadrada morena y en pasti-

Tabla 3. Precios por kilo de la panela cuadrada blanca 2016 (21 de mayo al 24 de junio)

Mercados	Mayo	28 de mayo al 3 de junio	Junio		
	21 al 27	3 de junio	4 al 10	11 al 17	18 al 24
Charalá (Santander)	1.844	1.938	1.938	2.156	2.906
Güepsa (Santander)	1.750	1.750	1.900	2.100	2.500
Moniquirá (Boyacá)	1.770	1.770	1.925	2.094	2.500
San Gil (Santander)	1.650	1.800	1.825	2.000	2.350
Santana (Boyacá)	1.825	1.850	1.950	2.150	2.499
Vélez (Santander)	1.750	1.800	1.900	2.100	2.500

Fuente: SIPSA-DANE. Cálculos: DANE.

Gráfico 6. Comportamiento del precio de la panela cuadrada blanca 2016 (21 de mayo al 24 de junio)

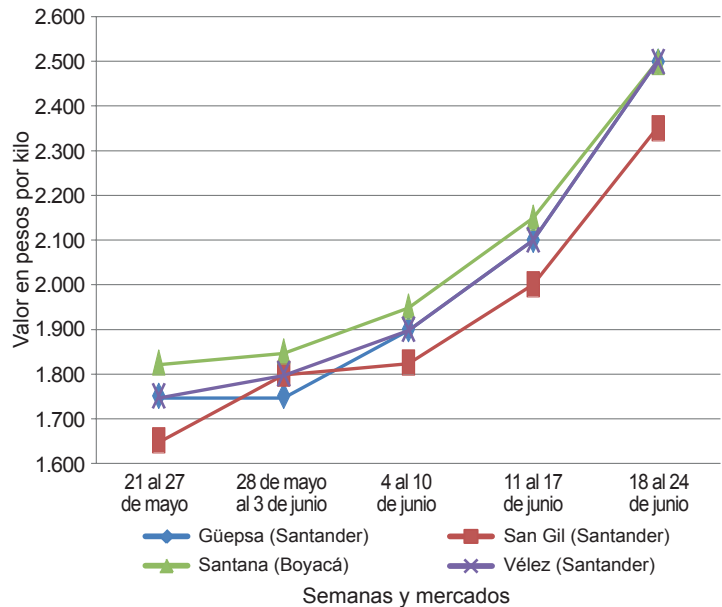

Fuente: SIPSA-DANE.

lla. Situación ocasionada por la baja oferta ante la poca producción de caña en Villeta, Nocaima y Caparrapí, en Cundinamarca. Al mercado se presentaron comerciantes de la capital de país, así como de Facatativá, Funza, Madrid y El Rosal (Cundinamarca), y el producto llegó desde las veredas El Naranjal, Payandé, Río Dulce, Chapaima, Alto de Torres, Mave, Terama, San Isidro y Cune, de Villeta. En el caso de la panela en pastilla el incremento fue del 16,04%, ofreciéndose el kilo a \$2.424.

Asimismo, en Güepsa (Santander) aumentó la cotización de la panela un 19,05% y el kilo se transó a \$2.500. Es insuficiente la mano de obra disponible para realizar las moliendas, por lo que la cantidad de producto en el mercado ha disminuido; por lo tanto, los paneleros

Tabla 4. Precios por kilo de la panela en pastilla 2016 (21 de mayo al 24 de junio)

Mercados	Mayo	28 de mayo al 3 de junio	Junio		
	21 al 27	3 de junio	4 al 10	11 al 17	18 al 24
Caparrapí (Cundinamarca)	2.021	2.000	2.028	2.083	2.448
Nocaima (Cundinamarca)	2.031	2.083	2.083	2.188	2.214
Villeta (Cundinamarca)	n.d.	2.057	2.092	2.089	2.424

Fuente: SIPSA-DANE. Cálculos: DANE.



recurrirán a personal de otras regiones para moler y sacar cañas atrasadas. Ingresaron compradores de Villavicencio, Vélez, Güepsa y Barbosa (Santander).

En Santana (Boyacá), por su parte, subió el precio de la panela cuadrada. En el caso de la panela blanca, el incremento fue del 16,23% y el kilo se transó a \$2.499. Llegó poca panela al acopio y los comerciantes comentaron que no hay mucho producto para comercializar y cumplir con sus pedidos; ellos arribaron de Santana, Duitama, Moniquirá (Boyacá), Bucaramanga, Barbosa,

Vélez y Güepsa (Santander), y panela ingresó desde los municipios de Chitaraque, Suaita, Güepsa (Santander) y Moniquirá (Boyacá). El mercado terminó rápido y toda la panela que salió se vendió.

En San Gil (Santander) también subió la cotización de la panela. La oferta de este producto fue insuficiente para cubrir los requerimientos del mercado ante la ausencia de materia prima y mano de obra en los molinos. Ingresaron productores de los municipios de Mogotes, Ocamonte, Valle de San José y San Gil (Santander). En el caso de la panela blanca el kilo se comercializó a \$2.350; un 17,50% más que la semana anterior.

Tabla 5. Precios por kilo de la panela redonda morena 2016 (21 de mayo al 24 de junio)

Mercados	Mayo	28 de mayo al	Junio		
	21 al 27	3 de junio	4 al 10	11 al 17	18 al 24
Caparrapí (Cundinamarca)	1.775	1.650	1.817	2.000	2.119
Yolombó (Antioquia)	1.781	1.781	1.857	1.857	1.857

Fuente: SIPSA-DANE. Cálculos: DANE.

Por último, en Yolombó (Antioquia) no varió el precio de la panela, situación que se generó por segunda semana consecutiva. Los comerciantes afirmaron que la demanda se ha incrementado y que se está enviando hacia las ciudades de Bogotá y Medellín, así como para la Costa Atlántica y Santander. El kilo de panela redonda se negoció a \$1.857.



@DANE_Colombia



/DANEcolombia



/DANEcolombia

