

## Comportamiento de los precios

### Mejóro la oferta de frutas



Fuente: DANE.

El Departamento Administrativo Nacional de Estadística (DANE), por medio del Sistema de Información de Precios y Abastecimiento del Sector Agropecuario (Sipsa), comunicó que durante la semana del 6 al 12 de junio de 2015 disminuyeron las cotizaciones de las frutas y los tubérculos, mientras que se incrementaron las de las verduras y hortalizas.

En el grupo de las frutas se redujeron los precios de la mora de Castilla, el maracuyá, el tomate de árbol, los limones común y Tahití, la naranja Valencia, el lulo y la mandarina Onecco. En el caso de la mora de Castilla, se destacó el incremento de la oferta procedente de Marinilla, San Vicente (Antioquia), Hobo, Algeciras (Huila), Aguadas, Riosucio (Caldas) y Santander.

Asimismo, descendieron las cotizaciones mayoristas de los tubérculos, especialmente de las papas capira, criolla limpia, única, parda pastusa, suprema, nevada y la yuca ICA. Se registró un aumento de la oferta de papa capira procedente de Antioquia y Nariño, lo que generó el alza en el precio.

En cambio, aumentaron los precios mayoristas de las verduras debido al comportamiento de la cebolla cabezona blanca, la habichuela, el pepino cohombro, la remolacha, la coliflor, la arveja verde y el repollo blanco. Cayó la oferta de cebolla cabezona procedente de la Sabana de Bogotá, donde las lluvias afectaron la calidad del producto.

## Informe de contexto

### Boyacá y Norte de Santander: productores de cebolla junca

Debido a las características de la producción y las condiciones climáticas particulares de cada región, hay zonas que tienen una mayor afinidad para la producción de ciertos alimentos. Por lo general, esto obedece a que allí se producen en mayor cantidad, bien sea porque se han implementado procesos productivos más tecnificados o porque se ha destinado una mayor área para su siembra.

En este sentido, se observa una amplia disposición para la producción de cebolla junca en algunas regiones de Boyacá, Norte de Santander y Valle del Cauca. Desde allí se recibe un producto característico, que tiene una amplia demanda en los diferentes mercados donde se comercializa. Por esta razón, en el presente artículo se analizarán las condiciones de producción de estas zonas y las características del producto que de allí se obtiene.

De acuerdo con la Encuesta Nacional Agropecuaria (ENA), las principales zonas productoras de cebolla en rama son Boyacá, Nariño y Risaralda. En estos tres departamentos se concentra el 90 % de la producción nacional. Sin embargo, la producción de cada una de las zonas tiene características especiales, lo que hace que en algunos mercados se reconozca la procedencia y se tenga una disponibilidad a pagar diferente por el producto.

Según los comerciantes mayoristas, la cebolla junca procedente de Aquitania (Boyacá) se considera de excelente calidad debido a su sabor característico, el cual es de mayor pungencia o picante con respecto al de la que se cultiva en Santander y el Eje Cafetero, razón por la cual es apetecida como condimento natural. Entre sus carac-

### CONTENIDO

|                                  |        |                               |        |
|----------------------------------|--------|-------------------------------|--------|
| Comportamiento de los precios    | pág. 1 | Verduras y hortalizas         | pág. 6 |
| Informe de contexto              | 1      | Frutas frescas                | 14     |
| Indicador de abastecimiento      | 4      | Tubérculos, raíces y plátanos | 24     |
| Lo que más sube, lo que más baja | 5      | Granos, carnes y procesados   | 28     |



terísticas se destaca que cuenta con un bulbo alargado en forma de capas, con hojas verdes; el color del tallo es blanco y verde, y está recubierto por las partes envainadas de las hojas, que conforman un falso tallo blanco; también tiene una textura lisa y un olor fuerte.

La oferta de esta región es continua a lo largo de todo el año, pues su producción se beneficia del riego que recibe desde la Laguna de Tota. No obstante, el producto tiende a disminuir levemente en los meses de junio y diciembre, cuando se presenta verano en la zona y, por lo tanto, el bulbo no alcanza el desarrollo deseado, lo que genera un descenso en el volumen de oferta de producto de primera calidad.

**Tabla 1. Área cosechada y producción de cebolla de rama por departamentos**

| Ciudad             | Área cosechada | Porcentaje del área cosechada | Producción (toneladas) | Porcentaje de la producción |
|--------------------|----------------|-------------------------------|------------------------|-----------------------------|
| Boyacá             | 7.157          | 0,49                          | 195.358                | 0,67                        |
| Nariño             | 4.818          | 0,33                          | 61.178                 | 0,21                        |
| Risaralda          | 1.202          | 0,08                          | 11.264                 | 0,04                        |
| Santander          | 493            | 0,03                          | 9.085                  | 0,03                        |
| Norte de Santander | 309            | 0,02                          | 6.180                  | 0,02                        |
| Valle del Cauca    | 269            | 0,02                          | 4.144                  | 0,01                        |
| Antioquia          | 212            | 0,01                          | 2.279                  | 0,01                        |
| Otros              | 73             | 0,01                          | 488                    | 0,00                        |
| <b>Total</b>       | <b>14.533</b>  |                               | <b>289.975</b>         |                             |

Fuente: ENA 2013

En la tabla 1 se observa cómo la producción de cebolla de rama (junca) está concentrada principalmente en el departamento de Boyacá, en el cual, para el año 2013, se cosecharon alrededor de 7.157 hectáreas de este bulbo, lo que significó una participación cercana a la mitad de toda la producción nacional. Lo mismo ocurrió con el volumen de producción, ya que de las casi 290.000 toneladas que se produjeron ese año, un 67 % provino de ese mismo departamento. Estas condiciones señalan la importancia que tiene este departamento dentro de la producción de este alimento.

En general, la producción de cebolla de Aquitania está destinada al comercio en Bogotá, Cali, Cúcuta, la Costa Atlántica y los Llanos Orientales, así como para abastecer todo el departamento de Boyacá. La buena demanda del producto no solo está relacionada con su sabor, sino también con su larga vida útil.

En esta región las labores de poscosecha, entre las que se destacan la limpieza y el retiro de hojas secas de los atados, son realizadas en las zonas de cultivo. En Boyacá se acostumbra empacar la cebolla en ruedas de 28 a



Fuente: DANE.

30 kilogramos; asimismo, existe una unidad que se denomina pony, la cual tiene un peso de 12,5 kilos.

En la central de Abastos de Bogotá, Corabastos, por ejemplo, se comercializa, principalmente, cebolla junca procedente de Aquitania. De acuerdo con los comerciantes de esta central, una de las razones que hace que el producto de allí sea más apetecido es su tamaño y grosor, pues aunque reciben oferta de Usme, en Bogotá, su calidad es inferior. En este mercado el tipo de empaque utilizado para el embalaje de la cebolla junca es la lona de fibra blanca y la cabuya de fique. Asimismo, se utiliza papel vinipel, el cual se emplea para el empaque del producto de mayor calidad.

Otra región que se caracteriza por la producción de cebolla junca es Santander, aunque cabe resaltar que la producción de esta región no se compara con el volumen que se recibe habitualmente desde Boyacá. La oferta que de allí se recibe se comercializa principalmente en la capital del departamento, así como en la ciudad de Cúcuta (Norte de Santander). A estos mercados el producto ingresa desde el páramo de Berlín, ubicado en el municipio de Tona (Santander).

La cebolla que de allí llega es apetecida por su tallo largo y grueso, el color acentuado y el tamaño de la hoja, así como por su durabilidad y el sabor picante.

Al igual que en Boyacá, esta región cuenta con diferentes fuentes hídricas para llevar a cabo el riego en las diferentes etapas del cultivo; dichas fuentes son los ríos Jordán, Saladito y Guayabales. Gracias a esto, allí el cultivo es

permanente, aunque la mayor producción se da entre marzo y septiembre. Es importante resaltar que allí la producción se obtiene de manera constante, gracias a que la siembra se realiza de modo escalonado.

La producción de cebolla en el páramo de Berlín, además de tener como objetivo el mercado de Bucaramanga, también se destina a cubrir los requerimientos de los mercados ubicados en las principales ciudades de la Costa Atlántica, así como para Barrancabermeja (Santander), Norte de Santander y Antioquia.

Existe otra zona de producción que es la vereda La Bella, la cual está cerca de la ciudad de Pereira, en Risaralda. La oferta de esta zona del país tiene como destino principal los mercados de Pereira, Armenia y Manizales; sin embargo, alcanza a llegar a Medellín, e incluso abastece los diferentes mercados regionales del Eje Cafetero. Es importante anotar que los consumidores en la central ya diferencian el producto, el cual ha generado una preferencia sobre el que se siembra en Boyacá; las principales diferencias radican en que la cebolla del Eje Cafetero es de menor tamaño y tiene un olor y un sabor mucho más fuertes.

Por su parte, la cebolla junca que llega al mercado de Cali procede especialmente de la vereda de Tenerife, en el municipio de Palmira, en el Valle del Cauca; de Aquitania, en Boyacá, y de Nariño. Es importante anotar que, dependiendo de la procedencia, el producto llega empacado de manera diferente; así, el producto de Aquitania viene en ruedas de 22 kilos, mientras que el que llega de Palmira viene en ruedas de 20 kilos. Asimismo, en el mercado se diferencia el producto en cuanto a su textura, ya que



Fuente: DANE.

**Gráfico 1. Comportamiento de los precios de la cebolla junca 2014**

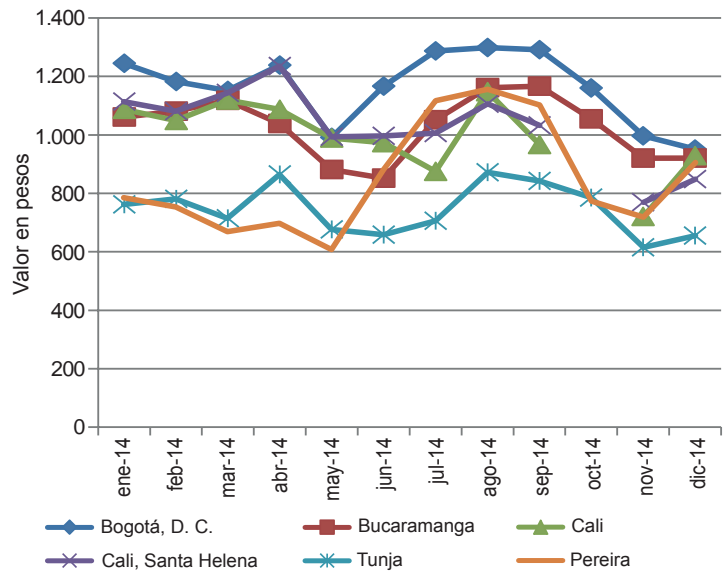

Fuente: DANE-Sipsa

el que proviene de Tenerife es más delgado; este lo prefieren especialmente algunas tiendas de barrio, mientras que los restaurantes optan por el que llega desde Boyacá; sin embargo, en Cali los consumidores no tienen preferencia por ningún producto y pueden reemplazarlo sin que ello afecte su disponibilidad a pagar por el producto.

Al analizar el comportamiento de los precios de la cebolla junca procedente de las diferentes zonas en los mercados de Bogotá, Tunja, Bucaramanga, Pereira y Cali, a lo largo del año 2014, se encontró que estos mostraron una conducta similar, reportando precios altos en los primeros meses del año para luego ir descendiendo gradualmente hasta mayo, cuando se registró el precio más bajo. A partir de este momento, las cotizaciones empezaron a aumentar hasta llegar a sus precios más altos en el mes de agosto de 2014.

En conclusión, hay regiones que cuentan con características apropiadas para la producción de ciertos alimentos; este es el caso de las zonas de Aquitania, en Boyacá; Berlín, en Santander; Risaralda y Valle del Cauca, donde se cultiva la cebolla junca. Gracias a esto, estas regiones se encargan de proveer la mayor parte de la oferta que se comercializa en algunos mercados mayoristas.

La razón por la cual la cebolla junca de estas regiones tiene una demanda marcada son sus características propias, como tamaño, grosor, olor, sabor y calidad, que hacen que sea preferida frente a las ofrecidas por otras regiones productoras.



## Indicador de abastecimiento de alimentos

### Disminuye el abastecimiento de procesados



Fuente: DANE.

El acopio en los mercados mayoristas de Mercar, Barranquillita, Granabastos, Corabastos, Las Flores, Centroabastos, Cavasa, Santa Helena, Cenabastos, La Nueva Sexta, Centro de Acopio de Ipiales, Central Mayorista de Antioquia, Coomerca, Surabastos, Mercasa y La Central de Abastos de Villavicencio, para las semanas del 28 de mayo al 3 de junio y del 4 al 10 de junio, registró un descenso del 5,64 %.

Esta disminución en el abastecimiento se debió a una menor entrada de alimentos en los diferentes mercados. Es así como en Pereira, en Mercasa, el acopio de alimentos se redujo en un 20,73 %; en Medellín, en CMA y Coomerca, el aprovisionamiento disminuyó en un 15,77 %; en Armenia, en Mercar, fue del 15,07 %; en Ipiales, en el Centro de Acopio, el abastecimiento descendió en un 9,89 %; en Neiva, en Surabastos, bajó un 5,76 %; en Cali, en Cavasa y Santa Helena, la disminución fue del 5,67 %; en Bucaramanga, en Centroabastos, se redujo en un 5,15 %; en Villavicencio, en la Central de Abastos, el abastecimiento de alimentos disminuyó en un 4,32 %, y en Bogotá, en Corabastos y Las Flores, cayó un 1,94 %. Por el contrario, en Cúcuta, en Cenabastos y La Nueva Sexta, el acopio de alimentos se incrementó en un 6,87 %, y en Barranquilla, en Barranquillita y Granabastos, aumentó en un 0,53 %.

De este modo, en Mercasa, el grupo de los tubérculos, raíces y plátanos registró un descenso en el aprovi-

sionamiento del 45,89 %, como resultado de la menor oferta de arracacha amarilla y yuca; en la CMA y Coomerca se reportó un menor ingreso de los procesados en un 29,05 %, lo que obedeció al poco despacho de aceite y maíz blanco. En la central de Mercar se observó un descenso en los inventarios de las verduras y hortalizas en un 24,82 %, por alimentos como la arveja verde en vaina y las hortalizas de hoja; en el Centro de Acopio de Ipiales, el abastecimiento descendió debido a los menores volúmenes de frutas, en un 26,88 %, ante la baja oferta de naranja Valencia. En el mercado de Surabastos, las verduras y hortalizas fueron el grupo que registró el menor acopio, con un 17,01 % menos, como resultado del bajo suministro de arveja verde en vaina y cebolla junca; en Cavasa y Santa Helena, el abastecimiento se redujo en un 15,28 %, debido a los menores volúmenes acopiados de tubérculos, raíces y plátanos, por efecto del bajo ingreso de arracacha amarilla y papa capira; en el caso de Centroabastos se identificaron los menores inventarios en el grupo de los procesados, en un 35,54 %, por alimentos como el huevo y los pescados de río; en el mercado mayorista de Villavicencio, del mismo modo, se registró una variación negativa del 13,09 %, debido a la reducción de la oferta de los procesados, siendo el huevo y la

**Gráfico 2. Participación de los alimentos que fueron registrados en los mercados Mercar, Barranquillita, Granabastos, Corabastos, Las Flores, Centroabastos, Cavasa, Santa Helena, Cenabastos, La Nueva Sexta, Centro de Acopio, CMA, Coomerca, Surabastos, Mercasa y la Central de Abastos de Villavicencio. 2015 (16 de abril al 10 de junio)**

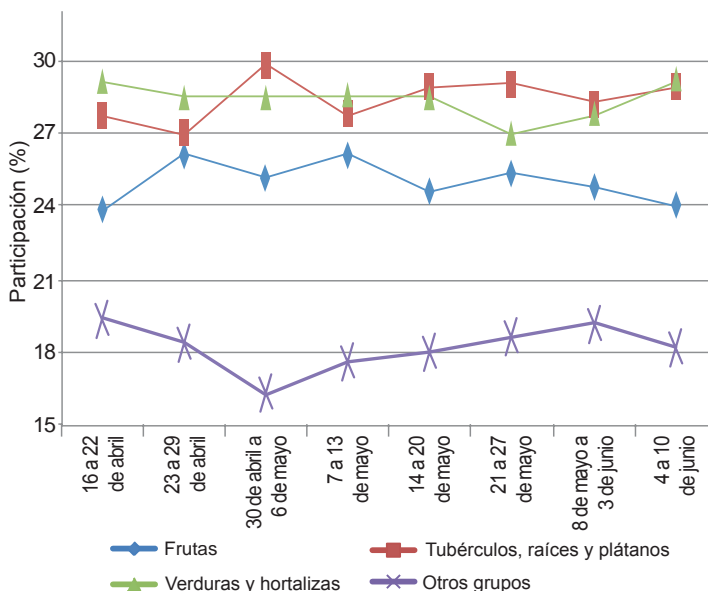

Fuente: SIPSA, Ministerio de Agricultura y Desarrollo Rural-DANE.

carne de pollo los productos que más incidieron en este comportamiento. Y en Corabastos y Las Flores, el grupo de las frutas fue la razón del descenso en el abastecimiento en un 11,09 %, debido a los menores inventarios de aguacate papelillo y manzana nacional.

Por el contrario, en Cenabastos y La Nueva Sexta, los tubérculos, raíces y plátanos reportaron un mayor acopio, del orden del 11,12 %, por el buen ingreso de papa única y plátano hartón verde. Y en Barranquillita y Granabastos, de igual manera, los tubérculos, raíces y plátanos regis-

traron el aumento más importante, en un 6,82 %, debido a la buena oferta de papa única y yuca.

Los grupos con mayor participación para la semana comprendida del 4 al 10 de junio, para el acumulado de los mercados, fueron las verduras y hortalizas con un 28,97 %, seguidas por los tubérculos, raíces y plátanos con el 28,79 %, las frutas frescas con un 24,11 %, y los otros grupos, entre los que se encuentran las carnes, los procesados, los granos, los cereales, los lácteos, los huevos y los pescados, con un 18,13 %.

### Lo que más sube, lo que más baja

| Ciudades      | Lo que más sube   | Lo que más baja  |
|---------------|---|--|
| Barranquilla  | Cebollín chino, cebolla cabezona blanca, habichuela, zanahoria, ají topito dulce, pepino cohombro, ajo importado, mangos de azúcar y Tommy, naranja común, bananos Urbá y criollo, ñame diamante, plátano hartón verde.   | Cebollas junca Aquitania y Berlín, chόcolo mazorca, tomate Riogrande, apio, repollo blanco, maracuyá, aguacate papelillo, mora de Castilla, mandarina común, papa criolla sucia, papa R-12 roja, papa criolla limpia, queso costeño.   |
| Bogotá, D. C. | Lechuga Batavia, pepino cohombro, calabaza, repollos verde y morado, remolacha, habichuela, arveja verde en vaina, gulupa, pera nacional e importada, piña gold, uva red globe nacional, mangos Tommy y de azúcar, curuba, granadilla, uchuva, papaya Maradol, plátanos hartones verde y maduro, papa sabanera, pollo entero fresco sin vísceras, muslo de pollo sin rabadilla. | Apio, rábano rojo, cebolla junca Aquitania, coliflor, ahuyamín, chόcolo mazorca, pepino de rellenar, acelga, ajo importado, limón Tahití, mora de Castilla, pitahaya, ciruela roja, higo, guayaba pera, melón Cantalup, mandarina arrayana, aguacate papelillo, tomate de árbol, arracacha amarilla, papas rubí, única y R-12 negra y roja, panela cuadrada morena, queso costeño, calamar anillos.  |
| Bucaramanga   | Pimentón, arveja verde en vaina, tomate Riogrande, cebolla cabezona blanca, guayaba pera, piña gold, pitahaya, mango de azúcar, granadilla, pera nacional e importada, uchuva, guanábana, plátano hartón verde, pierna pernil con rabadilla, muslos de pollo sin rabadilla, alas de pollo sin costillar.  | Espinaca, fríjol verde en vaina, acelga, apio, habichuela, lechuga Batavia, maracuyá, limones común y Tahití, piña perolera, curuba, mora de Castilla, naranja Valencia, ciruela negra chilena, tomate de árbol, arracacha amarilla, yuca criolla, papas R-12 negra, ICA-Huila, única y criolla limpia, tilapia roja entera fresca congelada.  |
| Cali          | Chόcolo mazorca, repollo morado, cebollas junca Aquitania, Tenerife y cabezona blanca, arveja verde en vaina, remolacha, ajo importado, mango común, curuba, aguacate papelillo, ulluco, papas R-12 negra, única, suprema y criollas, harina precocida de maíz.   | Repollo blanco, tomates chonto regional y larga vida, apio, brόcoli, coliflor, zanahoria, pepino cohombro, cebolla junca pastusa, lechuga Batavia, mora de Castilla, mandarina arrayana, granadilla, naranjas común y Sweet, melón Cantalup, maracuyá, guayaba pera, lulo, papa parda pastusa.   |
| Cartagena     | Pepino cohombro, berenjena, cebolla cabezona blanca, habichuela, pimentón, melón Cantalup, granadilla, papaya Maradol, guayaba común, ñames diamante, espino y criollo.   | Ají topito dulce, cebolla junca Aquitania, lechuga Batavia, apio, tomate Riogrande, maracuyá, piña perolera, mandarina, limón y aguacate comunes, mora de Castilla, papa criolla limpia, carne de res costilla.  |
| Cúcuta        | Pimentón, calabaza, ajo nacional e importado, apio, remolacha, cebolla cabezona roja ocañera, maracuyá, granadilla, guanábana, curuba, plátanos hartones verde y maduro, carne de res costilla, avena en hojuelas, maíz blanco trillado.  | Fríjoles verde bolo y en vaina, arveja verde en vaina, repollo verde, limones común y Tahití, mora de Castilla, guayaba común, lulo, banano criollo, papas única, parda pastusa, suprema y criolla limpia, arracacha amarilla, carne de res bola de brazo, centro de pierna.   |
| Medellín      | Habichuela, rábano rojo, coliflor, tomates larga vida y riñón, pepino cohombro, cebolla junca, mangos costeño, común y Tommy, pera nacional, melón Cantalup, uchuva, papayas redonda y melona, breva, manzana royal gala importada, piña manzana, guayaba manzana, kiwi, yucas ICA y criolla, papa criolla limpia, plátano comino, calamar anillos, pardo rojo entero.          | Tomate chonto regional, arveja verde en vaina, zanahoria larga vida, ajo, repollo blanco, acelga, chόcolo mazorca, calabacín, lechuga Batavia, pimentón, mora de Castilla, limones mandarino y Tahití, gulupa, mandarina Oneco, patilla, tangelo, tomate de árbol, aguacate común, pitahaya, papaya hawaiana, arracacha blanca, plátano dominico verde, cazuela de mariscos, huevos blanco y rojo B. |
| Pereira       | Tomate riñón, arveja verde en vaina, habichuela, lechuga Batavia, mangos manzano, reina y Tommy, uva red globe nacional, naranja Sweet, curuba, piña gold, granadilla, sardinas en lata.  | Zanahoria bogotana, tomate chonto, repollo blanco, cebolla junca, guayaba agria, maracuyá, limones común y Tahití, mandarina Oneco, naranja Valencia, lulo, papas R-12 roja, nevada, capira y criolla limpia.  |



## Verduras y hortalizas

### Subieron los precios de la habichuela



Fuente: DANE.

A lo largo de esta semana se registró un aumento en los precios mayoristas de la habichuela, a raíz de la finalización de las cosechas en los municipios de Candelaria y Palmira (Valle del Cauca) y las fuertes lluvias registradas en Bucaramanga (Santander) y Ocaña (Norte de Santander) que afectaron la recolección. El alza se registró en treinta y siete de los cuarenta y un mercados donde se negoció. Por ejemplo en Montería y Yopal el kilo se transó a \$2.583 y \$2.833; un 41,47 % en promedio.

También aumentaron las cotizaciones de la cebolla cabezona blanca, el pepino cohombro, la remolacha, la coliflor, la arveja verde en vaina y el repollo blanco. En el caso de la cebolla cabezona blanca el alza se registró en veintitrés de los veintinueve mercados donde se comercializó durante esta semana. El ingreso de un menor volumen desde los municipios de Samacá y Tinjacá (Boyacá) debido a la disminución de la labores de recolección ocasionó el incremento del precio. Por ejemplo, en Barranquilla y Sincelejo se transó el kilo a \$2.020 y a \$2.059, respectivamente, con una variación de 11,06 %, respectivamente.

Del mismo modo, subieron los precios de la arveja verde en vaina, por la menor oferta presentada des-

de Subachoque, El Rosal, Pasca, Facatativá y Mosquera (Cundinamarca). El incremento se observó en dieciocho de los treinta y tres mercados donde se comercializó. Por ejemplo, en Bucaramanga y Villavicencio se negoció el kilo a \$2.367 y a \$2.533; un 9,66 % más.

En contraste, disminuyeron los precios de los frijoles verde cargamanto y en vaina, el tomate chonto, la acelga, el chócolo mazorca, el ahuyamín, la cebolla junca y la lechuga Batavia. Para el frijól verde cargamanto, las fuentes indicaron que este comportamiento se dio por el incremento de la oferta proveniente de El Tambo (Nariño), Marinilla, El Santuario y Carmen de Viboral (Antioquia). En Bogotá y Cali se cotizó el kilo a \$2.223 y a \$1.750; un 9,01 %, en promedio, menos que la semana anterior.

Asimismo, cayeron las cotizaciones mayoristas de la cebolla junca en doce de los veintiún mercados donde se negoció. La anterior situación obedeció a la mayor oferta que llegó desde Ocaña (Norte de Santander) y Tunja (Boyacá). En Cartagena y Neiva se cotizó el kilo a \$971 y \$737; un 16,65 %.

**Gráfico 3. Comportamiento de los precios de la habichuela 2015 (16 de mayo al 12 de junio)**

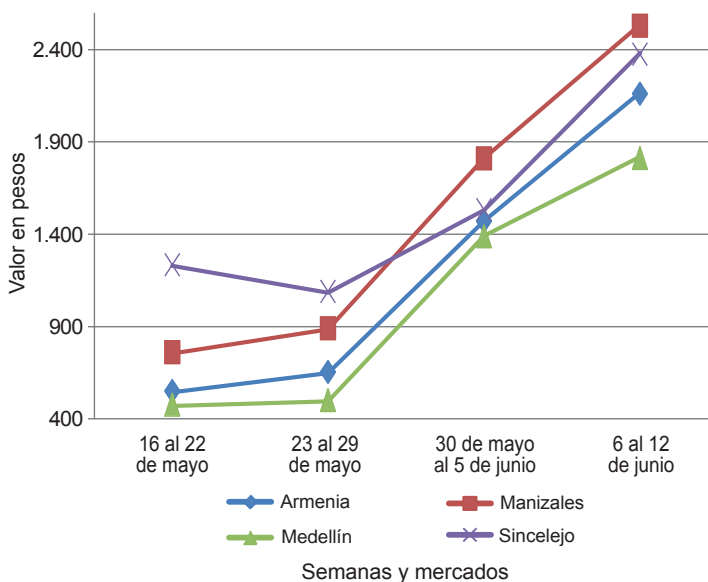

Fuente: SIPSA-DANE.





**Cuadro 1. Mercados mayoristas. Precios de venta de verduras y hortalizas (continuación)  
2015 (6 al 12 de junio)**

| Productos y mercados                        | Pesos por kilogramo |        |       |         | Tendencia | Productos y mercados                    | Pesos por kilogramo |        |       |         | Tendencia |
|---|---------------------|--------|-------|---------|-----------|---|---------------------|--------|-------|---------|-----------|
|   | Mínimo              | Máximo | Medio | Precios |           |   | Mínimo              | Máximo | Medio | Precios |           |
| <b>Arveja verde en vaina (continuación)</b> |                     |        |       |         |           | <b>Calabaza (continuación)</b>          |                     |        |       |         |           |
| Ipiales (Nariño), Ipiales somos todos       | 1.600               | 2.000  | 1.778 |         | ++        | Medellín, Central                       |                     |        |       |         |           |
| La Ceja (Antioquia)                         | 2.500               | 3.000  | 2.794 |         | -         | Mayorista de Antioquia                  | 600                 | 700    | 675   |         | =         |
| Manizales (Caldas)                          | 3.000               | 3.500  | 3.188 |         | ++        | Montería (Córdoba)                      | 500                 | 720    | 615   |         | +++       |
| Marinilla (Antioquia)                       | 2.400               | 2.700  | 2.550 |         | ++        | <b>Cebolla cabezona blanca</b>          |                     |        |       |         |           |
| Medellín, Central                           |                     |        |       |         |           | Armenia, Mercar                         | 1.560               | 1.860  | 1.733 |         | +         |
| Mayorista de Antioquia                      | 1.800               | 3.200  | 2.685 |         | -         | Barranquilla, Barranquillita            | 1.900               | 2.120  | 2.020 |         | ++        |
| Medellín, Coomerca                          | 2.200               | 3.300  | 2.875 |         | -         | Barranquilla, Granabastos               | 1.900               | 2.100  | 2.000 |         | +         |
| Neiva, Surabastos                           | 1.840               | 2.400  | 2.090 |         | ++        | Bogotá, D. C., Corabastos               | 1.400               | 1.900  | 1.658 |         | -         |
| Palmira (Valle del Cauca)                   | 1.740               | 2.200  | 1.980 |         | ++        | Bucaramanga, Centroabastos              | 1.600               | 2.000  | 1.800 |         | +         |
| Pamplona (Norte de Santander)               | 2.000               | 2.500  | 2.146 |         | -         | Cartagena, Bazurto                      | 1.900               | 2.260  | 2.122 |         | +         |
| Pereira, La 41                              | 1.600               | 2.400  | 1.987 |         | -         | Cartago (Valle del Cauca)               | 1.800               | 2.200  | 1.973 |         | +         |
| Pereira, Mercasa                            | 2.000               | 2.560  | 2.240 |         | ++        | Chiquinquirá (Boyacá)                   | 1.600               | 1.800  | 1.725 |         | +         |
| Rionegro (Antioquia)                        | 2.600               | 3.000  | 2.810 |         | ++        | Cúcuta, Cenabastos                      | 1.700               | 1.800  | 1.763 |         | -         |
| San Gil (Santander)                         | 2.400               | 2.800  | 2.622 |         | +         | Duitama (Boyacá)                        | 1.500               | 1.500  | 1.500 |         | -         |
| San Vicente (Antioquia)                     | 2.100               | 2.300  | 2.200 |         | --        | Ibaqué, Plaza La 21                     | 1.500               | 2.080  | 1.767 |         | ++        |
| Socorro (Santander)                         | 2.800               | 2.800  | 2.800 |         | +         | La Ceja (Antioquia)                     | 2.200               | 2.500  | 2.394 |         | +++       |
| Sogamoso (Boyacá)                           | 2.400               | 2.400  | 2.400 |         | =         | Manizales (Caldas)                      | 1.900               | 2.000  | 1.975 |         | +         |
| Sonsón (Antioquia)                          | 1.667               | 2.000  | 1.881 |         | +++       | Medellín, Central                       |                     |        |       |         |           |
| Tunja (Boyacá)                              | 2.400               | 2.600  | 2.433 |         | -         | Mayorista de Antioquia                  | 1.667               | 3.000  | 2.406 |         | +         |
| Ubaté (Cundinamarca)                        | 1.800               | 1.800  | 1.800 |         | --        | Medellín, Coomerca                      | 2.000               | 2.100  | 2.075 |         | +         |
| Villavicencio, CAV                          | 2.200               | 3.000  | 2.533 |         | ++        | Montería (Córdoba)                      | 1.900               | 2.200  | 2.017 |         | ++        |
| Yopal (Casanare)                            | 2.708               | 2.750  | 2.729 |         | -         | Pamplona (Norte de Santander)           | 1.360               | 1.500  | 1.405 |         | -         |
| <b>Arveja verde en vaina pastusa</b>        |                     |        |       |         |           | Pereira, La 41                          | 1.600               | 2.000  | 1.833 |         | +         |
| Buenaventura (Valle del Cauca)              | 2.400               | 2.400  | 2.400 |         | +++       | Pereira, Mercasa                        | 1.500               | 2.000  | 1.747 |         | -         |
| Cali, Cavasa                                | 1.800               | 2.000  | 1.813 |         | +         | Rionegro (Antioquia)                    | 1.979               | 2.083  | 2.044 |         | ++        |
| Cali, Santa Helena                          | 2.000               | 2.200  | 2.050 |         | +++       | San Gil (Santander)                     | 1.800               | 2.000  | 1.867 |         | ++        |
| Manizales (Caldas)                          | 3.000               | 3.125  | 3.063 |         | n.d.      | Sincelejo (Sucre)                       | 1.900               | 2.200  | 2.059 |         | ++        |
| Medellín, Central                           |                     |        |       |         |           | Socorro (Santander)                     | 1.600               | 1.800  | 1.700 |         | ++        |
| Mayorista de Antioquia                      | 2.200               | 2.400  | 2.333 |         | --        | Sogamoso (Boyacá)                       | 1.700               | 1.800  | 1.750 |         | +         |
| Pasto (Nariño)                              | 1.700               | 1.900  | 1.810 |         | ++        | Tunja (Boyacá)                          | 1.300               | 1.800  | 1.493 |         | -         |
| Popayán (Cauca)                             | 1.800               | 1.860  | 1.817 |         | ++        | Ubaté (Cundinamarca)                    | 1.600               | 1.700  | 1.650 |         | +         |
| Tuluá (Valle del Cauca)                     | 1.920               | 2.240  | 2.053 |         | +         | Valledupar, Mercabastos                 | 1.900               | 2.200  | 1.983 |         | +         |
| <b>Berenjena</b>                            |                     |        |       |         |           | Villavicencio, CAV                      | 1.600               | 2.200  | 1.892 |         | +         |
| Armenia, Mercar                             | 1.400               | 1.500  | 1.467 |         | +         | Yopal (Casanare)                        | 1.875               | 1.875  | 1.875 |         | -         |
| Barranquilla, Barranquillita                | 600                 | 750    | 694   |         | -         | <b>Cebolla cabezona blanca bogotana</b> |                     |        |       |         |           |
| Bogotá, D. C., Corabastos                   | 1.600               | 1.800  | 1.692 |         | -         | Buenaventura (Valle del Cauca)          | 1.979               | 2.396  | 2.188 |         | ++        |
| Cali, Cavasa                                | 2.000               | 2.000  | 2.000 |         | =         | Cali, Cavasa                            | 1.771               | 2.292  | 1.974 |         | +         |
| Cartagena, Bazurto                          | 2.000               | 2.000  | 2.000 |         | ++        | Cali, Santa Helena                      | 1.875               | 2.188  | 2.042 |         | ++        |
| Manizales (Caldas)                          | 2.000               | 2.500  | 2.167 |         | =         | Neiva, Surabastos                       | 1.480               | 1.900  | 1.744 |         | -         |
| Medellín, Central                           |                     |        |       |         |           | Palmira (Valle del Cauca)               | 1.875               | 1.958  | 1.931 |         | +         |
| Mayorista de Antioquia                      | 1.000               | 1.000  | 1.000 |         | =         | Tuluá (Valle del Cauca)                 | 1.771               | 2.250  | 2.007 |         | +         |
| Montería (Córdoba)                          | 1.250               | 1.500  | 1.365 |         | +         | <b>Cebolla cabezona blanca pastusa</b>  |                     |        |       |         |           |
| Sincelejo (Sucre)                           | 1.500               | 1.500  | 1.500 |         | =         | Buenaventura (Valle del Cauca)          | 1.875               | 2.188  | 2.042 |         | ++        |
| <b>Brócoli</b>                              |                     |        |       |         |           | Pasto (Nariño)                          | 1.563               | 1.771  | 1.660 |         | +++       |
| Armenia, Mercar                             | 2.000               | 2.000  | 2.000 |         | =         | Popayán (Cauca)                         | 1.771               | 1.875  | 1.816 |         | +         |
| Barranquilla, Barranquillita                | 4.000               | 4.500  | 4.250 |         | =         | <b>Cebolla cabezona roja</b>            |                     |        |       |         |           |
| Barranquilla, Granabastos                   | 4.000               | 4.500  | 4.375 |         | =         | San Gil (Santander)                     | 3.000               | 3.000  | 3.000 |         | =         |
| Bogotá, D. C., Corabastos                   | 2.000               | 2.500  | 2.250 |         | -         | <b>Cebolla cabezona roja importada</b>  |                     |        |       |         |           |
| Bucaramanga, Centroabastos                  | 2.000               | 2.500  | 2.031 |         | +         | Barranquilla, Barranquillita            | 2.778               | 2.889  | 2.850 |         | -         |
| Cali, Cavasa                                | 2.000               | 2.000  | 2.000 |         | --        | Bucaramanga, Centroabastos              | 2.604               | 2.708  | 2.680 |         | +         |
| Cali, Santa Helena                          | 2.000               | 2.200  | 2.100 |         | ++        | Buenaventura (Valle del Cauca)          | 2.292               | 2.708  | 2.535 |         | -         |
| Cartagena, Bazurto                          | 4.500               | 4.500  | 4.500 |         | =         | Medellín, Central                       |                     |        |       |         |           |
| Chiquinquirá (Boyacá)                       | 1.000               | 1.000  | 1.000 |         | --        | Mayorista de Antioquia                  | 2.500               | 2.900  | 2.769 |         | =         |
| Cúcuta, Cenabastos                          | 2.000               | 2.000  | 2.000 |         | =         | Montería (Córdoba)                      | 2.400               | 2.500  | 2.425 |         | -         |
| Duitama (Boyacá)                            | 1.000               | 1.100  | 1.050 |         | +         | Palmira (Valle del Cauca)               | 2.583               | 2.583  | 2.583 |         | =         |
| Ibaqué, Plaza La 21                         | 1.000               | 1.000  | 1.000 |         | --        | Tuluá (Valle del Cauca)                 | 2.917               | 2.917  | 2.917 |         | +         |
| Ipiales (Nariño), Ipiales somos todos       | 500                 | 583    | 528   |         | --        | <b>Cebolla cabezona roja ocañera</b>    |                     |        |       |         |           |
| Manizales (Caldas)                          | 2.333               | 2.667  | 2.467 |         | +         | Barranquilla, Barranquillita            | 2.583               | 2.708  | 2.654 |         | -         |
| Marinilla (Antioquia)                       | 1.000               | 1.600  | 1.283 |         | +         | Barranquilla, Granabastos               | 2.500               | 2.604  | 2.535 |         | -         |
| Medellín, Central                           |                     |        |       |         |           | Cartagena, Bazurto                      | 2.429               | 2.778  | 2.585 |         | +         |
| Mayorista de Antioquia                      | 1.500               | 2.000  | 1.810 |         | -         | Cúcuta, Cenabastos                      | 3.125               | 3.125  | 3.125 |         | +         |
| Neiva, Surabastos                           | 2.400               | 3.600  | 3.094 |         | +         | Sincelejo (Sucre)                       | 2.429               | 2.857  | 2.653 |         | +         |
| Palmira (Valle del Cauca)                   | 1.000               | 1.083  | 1.042 |         | --        | Valledupar, Mercabastos                 | 1.800               | 2.200  | 2.133 |         | -         |
| Pasto (Nariño)                              | 500                 | 1.200  | 925   |         | =         | Valledupar, Mercado Nuevo               | 1.800               | 2.200  | 2.100 |         | -         |
| Sogamoso (Boyacá)                           | 1.000               | 1.000  | 1.000 |         | --        | <b>Cebolla cabezona roja peruana</b>    |                     |        |       |         |           |
| Tunja (Boyacá)                              | 1.100               | 1.300  | 1.233 |         | +         | Barranquilla, Granabastos               | 2.778               | 2.778  | 2.778 |         | -         |
| Ubaté (Cundinamarca)                        | 1.500               | 1.500  | 1.500 |         | --        | Cali, Cavasa                            | 2.604               | 2.708  | 2.665 |         | +         |
| Villavicencio, CAV                          | 2.400               | 2.667  | 2.526 |         | +         | Cartagena, Bazurto                      | 2.286               | 2.826  | 2.585 |         | -         |
| <b>Calabacín</b>                            |                     |        |       |         |           | Cúcuta, Cenabastos                      | 2.500               | 2.917  | 2.708 |         | +         |
| Bogotá, D. C., Corabastos                   | 160                 | 200    | 178   |         | -         | Ipiales (Nariño), Ipiales somos todos   | 2.553               | 2.553  | 2.553 |         | +         |
| Cali, Cavasa                                | 2.000               | 2.000  | 2.000 |         | =         | Neiva, Surabastos                       | 2.500               | 2.700  | 2.610 |         | -         |
| Medellín, Central                           |                     |        |       |         |           |   |                     |        |       |         |           |
| Mayorista de Antioquia                      | 400                 | 500    | 450   |         | -         |   |                     |        |       |         |           |
| Ubaté (Cundinamarca)                        | 1.000               | 1.000  | 1.000 |         | =         |   |                     |        |       |         |           |
| <b>Calabaza</b>                             |                     |        |       |         |           |   |                     |        |       |         |           |
| Bogotá, D. C., Corabastos                   | 400                 | 600    | 503   |         | +         |   |                     |        |       |         |           |
| Cúcuta, Cenabastos                          | 556                 | 1.000  | 830   |         | +++       |   |                     |        |       |         |           |



**Cuadro 1. Mercados mayoristas. Precios de venta de verduras y hortalizas (continuación)**  
 2015 (6 al 12 de junio)

| Productos y mercados                                | Pesos por kilogramo |        |       | Tenden-<br>cia | Productos y mercados                  | Pesos por kilogramo |        |       | Tenden-<br>cia |
|---|---------------------|--------|-------|----------------|---------------------------------------|---------------------|--------|-------|----------------|
|   | Mínimo              | Máximo | Medio |                |                                       | Mínimo              | Máximo | Medio |                |
| <b>Cebolla cabezona roja peruana (continuación)</b> |                     |        |       |                | <b>Chócolo mazorca (continuación)</b> |                     |        |       |                |
| Pasto (Nariño)                                      | 2.396               | 2.604  | 2.523 | -              | Cali, Santa Helena                    | 571                 | 643    | 595   | -              |
| Sincelejo (Sucre)                                   | 2.609               | 2.826  | 2.742 | -              | Cartagena, Bazurto                    | 1.000               | 1.000  | 1.000 | =              |
| Valledupar, Mercabastos                             | 2.400               | 2.500  | 2.467 | +              | Cartago (Valle del Cauca)             | 875                 | 875    | 875   | -              |
| <b>Cebolla junca</b>                                |                     |        |       |                | Chiquinquirá (Boyacá)                 | 800                 | 900    | 850   | +              |
| Armenia, Mercar                                     | 880                 | 960    | 940   | ++             | Cúcuta, Cenabastos                    | 818                 | 909    | 874   | -              |
| Bucaramanga, Centroabastos                          | 625                 | 938    | 810   | +              | Duitama (Boyacá)                      | 1.000               | 1.000  | 1.000 | ---            |
| Cartagena, Bazurto                                  | 941                 | 1.029  | 971   | --             | El Santuario (Antioquia)              | 1.125               | 1.125  | 1.125 | +              |
| Cartago (Valle del Cauca)                           | 560                 | 640    | 620   | -              | Ibagué, Plaza La 21                   | 480                 | 800    | 620   | --             |
| Chiquinquirá (Boyacá)                               | 833                 | 917    | 875   | -              | Ipiales (Nariño), Ipiales somos todos | 714                 | 800    | 733   | =              |
| Ipiales (Nariño), Ipiales somos todos               | 1.150               | 1.500  | 1.371 | +              | Manizales (Caldas)                    | 431                 | 462    | 441   | -              |
| La Ceja (Antioquia)                                 | 960                 | 1.200  | 1.069 | -              | Marinilla (Antioquia)                 | 708                 | 883    | 786   | +              |
| Manizales (Caldas)                                  | 800                 | 960    | 880   | -              | Medellín, Central                     |                     |        |       |                |
| Medellín, Central                                   |                     |        |       |                | Mayorista de Antioquia                | 706                 | 765    | 750   | -              |
| Mayorista de Antioquia                              | 600                 | 1.000  | 764   | +              | Medellín, Coomerca                    | 733                 | 800    | 770   | -              |
| Medellín, Coomerca                                  | 600                 | 800    | 723   | -              | Montería (Córdoba)                    | 800                 | 1.100  | 875   | +              |
| Montería (Córdoba)                                  | 833                 | 1.083  | 896   | --             | Neiva, Surabastos                     | 640                 | 720    | 682   | --             |
| Neiva, Surabastos                                   | 533                 | 960    | 737   | --             | Pamplona (Norte de Santander)         | 364                 | 655    | 464   | --             |
| Pereira, La 41                                      | 400                 | 600    | 511   | +++            | Pasto (Nariño)                        | 429                 | 500    | 479   | --             |
| Pereira, Mercasa                                    | 333                 | 533    | 437   | -              | Peñol (Antioquia)                     | 750                 | 833    | 799   | +              |
| Rionegro (Antioquia)                                | 1.000               | 1.300  | 1.163 | +              | Popayán (Cauca)                       | 671                 | 686    | 682   | +++            |
| Sincelejo (Sucre)                                   | 600                 | 800    | 667   | --             | Rionegro (Antioquia)                  | 643                 | 757    | 710   | -              |
| Sonsón (Antioquia)                                  | 640                 | 640    | 640   | ++             | San Gil (Santander)                   | 1.000               | 1.375  | 1.208 | +              |
| Ubaté (Cundinamarca)                                | 1.120               | 1.120  | 1.120 | +              | San Vicente (Antioquia)               | 750                 | 792    | 772   | -              |
| Valledupar, Mercabastos                             | 833                 | 1.000  | 944   | -              | Sincelejo (Sucre)                     | 640                 | 800    | 702   | --             |
| Villavicencio, CAV                                  | 1.217               | 1.522  | 1.303 | -              | Socorro (Santander)                   | 1.250               | 1.375  | 1.313 | +              |
| Yopal (Casanare)                                    | 1.043               | 1.130  | 1.087 | +              | Sogamoso (Boyacá)                     | 1.100               | 1.200  | 1.150 | ++             |
| <b>Cebolla junca Aquitania</b>                      |                     |        |       |                | Sonsón (Antioquia)                    | 450                 | 500    | 463   | -              |
| Barranquilla, Barranquillita                        | 733                 | 933    | 831   | --             | Tunja (Boyacá)                        | 800                 | 1.000  | 857   | -              |
| Barranquilla, Granabastos                           | 933                 | 1.267  | 1.017 | -              | Ubaté (Cundinamarca)                  | 500                 | 600    | 550   | n.d.           |
| Bogotá, D. C., Corabastos                           | 833                 | 1.000  | 967   | --             | Valledupar, Mercabastos               | 1.200               | 1.333  | 1.293 | +++            |
| Bucaramanga, Centroabastos                          | 688                 | 938    | 848   | +              | Villavicencio, CAV                    | 1.000               | 1.600  | 1.200 | --             |
| Buenaventura (Valle del Cauca)                      | 1.600               | 1.600  | 1.600 | =              | Yopal (Casanare)                      | 2.000               | 2.050  | 2.025 | +++            |
| Cali, Cavasa  | 889                 | 978    | 917   | +              | <b>Cidra</b>                          |                     |        |       |                |
| Cali, Santa Helena                                  | 800                 | 844    | 822   | -              | Ibagué, Plaza La 21                   | 560                 | 560    | 560   | --             |
| Duitama (Boyacá)                                    | 667                 | 733    | 700   | +              | La Ceja (Antioquia)                   | 400                 | 700    | 533   | --             |
| Ibagué, Plaza La 21                                 | 680                 | 800    | 743   | -              | Marinilla (Antioquia)                 | 550                 | 600    | 580   | --             |
| San Gil (Santander)                                 | 960                 | 1.040  | 1.013 | +              | Medellín, Central                     |                     |        |       |                |
| Sogamoso (Boyacá)                                   | 733                 | 733    | 733   | =              | Mayorista de Antioquia                | 400                 | 500    | 475   | -              |
| Tuluá (Valle del Cauca)                             | 1.422               | 1.422  | 1.422 | =              | Peñol (Antioquia)                     | 600                 | 650    | 622   | +              |
| Tunja (Boyacá)                                      | 600                 | 667    | 633   | ---            | San Vicente (Antioquia)               | 400                 | 450    | 425   | ---            |
| <b>Cebolla junca Berlín</b>                         |                     |        |       |                | Villavicencio, CAV                    | 800                 | 800    | 800   | +              |
| Barranquilla, Barranquillita                        | 800                 | 1.000  | 864   | --             | <b>Cilantro</b>                       |                     |        |       |                |
| Cúcuta, Cenabastos                                  | 781                 | 781    | 781   | -              | Armenia, Mercar                       | 1.600               | 1.600  | 1.600 | =              |
| Pamplona (Norte de Santander)                       | 625                 | 781    | 697   | -              | Barranquilla, Barranquillita          | 3.500               | 4.000  | 3.750 | =              |
| Valledupar, Mercabastos                             | 833                 | 1.000  | 963   | -              | Bogotá, D. C., Corabastos             | 700                 | 1.500  | 1.050 | -              |
| <b>Cebolla junca pastusa</b>                        |                     |        |       |                | Bucaramanga, Centroabastos            | 7.000               | 10.000 | 8.500 | +              |
| Cali, Cavasa  | 889                 | 889    | 889   | -              | Buenaventura (Valle del Cauca)        | 1.750               | 2.000  | 1.917 | =              |
| Palmyra (Valle del Cauca)                           | 750                 | 958    | 847   | -              | Cali, Cavasa                          | 750                 | 1.000  | 771   | --             |
| Pasto (Nariño)                                      | 533                 | 756    | 648   | -              | Cali, Santa Helena                    | 1.000               | 1.250  | 1.125 | ++             |
| Popayán (Cauca)                                     | 889                 | 1.244  | 1.067 | -              | Cartagena, Bazurto                    | 2.000               | 2.000  | 2.000 | +              |
| <b>Cebolla junca Tenerife</b>                       |                     |        |       |                | Cartago (Valle del Cauca)             | 2.000               | 2.250  | 2.063 | -              |
| Cali, Cavasa  | 900                 | 1.000  | 956   | +              | Chiquinquirá (Boyacá)                 | 1.750               | 2.000  | 1.875 | =              |
| Cali, Santa Helena                                  | 900                 | 1.200  | 1.050 | ++             | Cúcuta, Cenabastos                    | 5.000               | 6.000  | 5.500 | +              |
| Palmyra (Valle del Cauca)                           | 889                 | 978    | 933   | -              | Duitama (Boyacá)                      | 1.667               | 2.000  | 1.833 | =              |
| <b>Cebolla puerro</b>                               |                     |        |       |                | Ibagué, Plaza La 21                   | 1.000               | 2.800  | 1.971 | +++            |
| Bogotá, D. C., Corabastos                           | 2.000               | 2.250  | 2.021 | -              | Ipiales (Nariño), Ipiales somos todos | 600                 | 1.000  | 850   | ++             |
| Cali, Cavasa  | 3.000               | 3.000  | 3.000 | =              | La Ceja (Antioquia)                   | 2.000               | 2.500  | 2.222 | ++             |
| Cali, Santa Helena                                  | 3.800               | 4.000  | 3.900 | =              | Manizales (Caldas)                    | 2.800               | 3.200  | 3.000 | =              |
| Cúcuta, Cenabastos                                  | 2.000               | 2.500  | 2.292 | +              | Marinilla (Antioquia)                 | 700                 | 900    | 813   | +++            |
| Medellín, Central                                   |                     |        |       |                | Medellín, Central                     |                     |        |       |                |
| Mayorista de Antioquia                              | 2.000               | 2.000  | 2.000 | =              | Mayorista de Antioquia                | 700                 | 1.500  | 1.135 | +++            |
| Pamplona (Norte de Santander)                       | 1.750               | 1.875  | 1.792 | +              | Medellín, Coomerca                    | 800                 | 2.000  | 1.280 | +++            |
| <b>Cebollín chino</b>                               |                     |        |       |                | Montería (Córdoba)                    | 2.000               | 4.000  | 2.917 | +++            |
| Barranquilla, Barranquillita                        | 1.000               | 2.500  | 1.750 | +++            | Neiva, Surabastos                     | 4.000               | 8.000  | 5.500 | +++            |
| Cartagena, Bazurto                                  | 4.000               | 4.000  | 4.000 | =              | Palmyra (Valle del Cauca)             | 750                 | 750    | 750   | -              |
| <b>Chócolo mazorca</b>                              |                     |        |       |                | Pamplona (Norte de Santander)         | 1.667               | 2.667  | 2.125 | ++             |
| Armenia, Mercar                                     | 643                 | 714    | 679   | ++             | Pasto (Nariño)                        | 1.000               | 2.000  | 1.667 | -              |
| Armenia, Retiro                                     | 643                 | 714    | 666   | +++            | Pereira, La 41                        | 1.500               | 2.000  | 1.750 | +++            |
| Barranquilla, Barranquillita                        | 865                 | 973    | 905   | -              | Pereira, Mercasa                      | 1.500               | 1.500  | 1.500 | +++            |
| Bogotá, D. C., Corabastos                           | 760                 | 1.000  | 843   | --             | Popayán (Cauca)                       | 1.500               | 2.000  | 1.750 | ++             |
| Bucaramanga, Centroabastos                          | 900                 | 1.000  | 982   | +              | Rionegro (Antioquia)                  | 800                 | 1.500  | 1.280 | -              |
| Buenaventura (Valle del Cauca)                      | 1.214               | 1.257  | 1.233 | +++            | Sincelejo (Sucre)                     | 1.600               | 2.000  | 1.867 | ---            |
| Cali, Cavasa  | 1.000               | 1.143  | 1.083 | +++            | Sogamoso (Boyacá)                     | 2.667               | 3.333  | 3.000 | +++            |
|   |                     |        |       |                | Tuluá (Valle del Cauca)               | 1.400               | 1.500  | 1.433 | =              |
|   |                     |        |       |                | Tunja (Boyacá)                        | 1.000               | 2.000  | 1.767 | ++             |
|   |                     |        |       |                | Ubaté (Cundinamarca)                  | 2.500               | 2.500  | 2.500 | +++            |
|   |                     |        |       |                | Valledupar, Mercabastos               | 3.500               | 5.000  | 4.167 | ++             |
|   |                     |        |       |                | Valledupar, Mercado Nuevo             | 3.500               | 5.000  | 4.333 | ++             |
|   |                     |        |       |                | Villavicencio, CAV                    | 1.200               | 1.500  | 1.442 | -              |
|   |                     |        |       |                | Yopal (Casanare)                      | 2.500               | 3.000  | 2.750 | +              |

**Cuadro 1. Mercados mayoristas. Precios de venta de verduras y hortalizas (continuación)  
2015 (6 al 12 de junio)**

| Productos y mercados                  | Pesos por kilogramo |        |       |         | Tendencia | Productos y mercados                          | Pesos por kilogramo |        |       |         | Tendencia |
|---------------------------------------|---------------------|--------|-------|---------|-----------|---|---------------------|--------|-------|---------|-----------|
|                                       | Mínimo              | Máximo | Medio | Precios |           |   | Mínimo              | Máximo | Medio | Precios |           |
| <b>Coles</b>                          |                     |        |       |         |           | <b>Frijol verde cargamanto (continuación)</b> |                     |        |       |         |           |
| Barranquilla, Barranquillita          | 1.500               | 2.000  | 1.750 | =       |           | Tuluá (Valle del Cauca)                       | 1.840               | 2.000  | 1.947 | +       |           |
| Medellín, Central                     |                     |        |       |         |           | Tunja (Boyacá)                                | 2.000               | 2.200  | 2.027 | +       |           |
| Mayorista de Antioquia                | 500                 | 700    | 650   | =       |           | Villavicencio, CAV                            | 2.000               | 2.800  | 2.317 | -       |           |
| Medellín, Coomerca                    | 600                 | 700    | 668   | +       |           | Yopal (Casanare)                              | 2.917               | 2.979  | 2.948 | +       |           |
| <b>Coliflor</b>                       |                     |        |       |         |           | <b>Frijol verde en vaina</b>                  |                     |        |       |         |           |
| Armenia, Mercar                       | 2.000               | 2.000  | 2.000 | +       |           | Armenia, Mercar                               | 1.760               | 2.080  | 1.910 | --      |           |
| Barranquilla, Barranquillita          | 4.000               | 4.500  | 4.250 | =       |           | Barranquilla, Barranquillita                  | 4.500               | 5.000  | 4.750 | =       |           |
| Barranquilla, Granabastos             | 4.500               | 4.500  | 4.500 | =       |           | Barranquilla, Granabastos                     | 4.500               | 5.000  | 4.750 | =       |           |
| Bogotá, D. C., Corabastos             | 1.200               | 1.200  | 1.200 | --      |           | Bucaramanga, Centroabastos                    | 1.300               | 1.600  | 1.469 | --      |           |
| Bucaramanga, Centroabastos            | 2.000               | 2.500  | 2.036 | +       |           | Buenaventura (Valle del Cauca)                | 2.400               | 2.400  | 2.400 | =       |           |
| Cali, Cavasa                          | 2.000               | 2.000  | 2.000 | --      |           | Cartago (Valle del Cauca)                     | 2.000               | 2.000  | 2.000 | --      |           |
| Cali, Santa Helena                    | 2.000               | 2.200  | 2.100 | +       |           | Chiquinquirá (Boyacá)                         | 1.600               | 1.600  | 1.600 | --      |           |
| Cartagena, Bazurto                    | 4.000               | 4.000  | 4.000 | =       |           | Cúcuta, Cenabastos                            | 1.500               | 1.500  | 1.500 | --      |           |
| Cartago (Valle del Cauca)             | 1.600               | 2.080  | 1.853 | +       |           | Ibagué, Plaza La 21                           | 1.600               | 2.000  | 1.733 | -       |           |
| Chiquinquirá (Boyacá)                 | 1.000               | 1.500  | 1.225 | -       |           | Ipiales (Nariño), Ipiales somos todos         | 1.273               | 1.636  | 1.465 | ---     |           |
| Cúcuta, Cenabastos                    | 2.000               | 2.000  | 2.000 | =       |           | Manizales (Caldas)                            | 2.000               | 2.000  | 2.000 | --      |           |
| Duitama (Boyacá)                      | 1.000               | 1.100  | 1.050 | +       |           | Montería (Córdoba)                            | 2.000               | 2.500  | 2.338 | +       |           |
| Ipiales (Nariño), Ipiales somos todos | 583                 | 833    | 715   | ++      |           | Neiva, Surabastos                             | 2.000               | 2.400  | 2.205 | +       |           |
| Manizales (Caldas)                    | 2.000               | 3.000  | 2.467 | ++      |           | Pamplona (Norte de Santander)                 | 800                 | 1.000  | 973   | ---     |           |
| Marinilla (Antioquia)                 | 700                 | 1.000  | 875   | +       |           | Pereira, La 41                                | 1.500               | 2.000  | 1.629 | -       |           |
| Medellín, Central                     |                     |        |       |         |           | Pereira, Mercasa                              | 1.500               | 1.800  | 1.625 | =       |           |
| Mayorista de Antioquia                | 1.500               | 1.800  | 1.570 | ++      |           | San Gil (Santander)                           | 2.000               | 2.400  | 2.267 | +       |           |
| Neiva, Surabastos                     | 2.200               | 3.200  | 2.650 | ++      |           | Sincelejo (Sucre)                             | 2.000               | 2.500  | 2.425 | +       |           |
| Palмира (Valle del Cauca)             | 1.200               | 1.300  | 1.250 | =       |           | Socorro (Santander)                           | 1.200               | 1.600  | 1.400 | ---     |           |
| Pasto (Nariño)                        | 1.000               | 1.500  | 1.108 | ++      |           | Tunja (Boyacá)                                | 1.400               | 1.500  | 1.420 | +       |           |
| Pereira, La 41                        | 1.667               | 2.333  | 1.965 | ++      |           | Ubaté (Cundinamarca)                          | 1.400               | 1.400  | 1.400 | ---     |           |
| Pereira, Mercasa                      | 1.500               | 2.167  | 1.769 | ++      |           | <b>Haba verde</b>                             |                     |        |       |         |           |
| Popayán (Cauca)                       | 1.083               | 1.167  | 1.146 | +       |           | Bogotá, D. C., Corabastos                     | 1.600               | 2.000  | 1.710 | +       |           |
| Sogamoso (Boyacá)                     | 1.000               | 1.000  | 1.000 | --      |           | Chiquinquirá (Boyacá)                         | 1.600               | 2.000  | 1.800 | +       |           |
| Tunja (Boyacá)                        | 1.200               | 1.600  | 1.440 | ++      |           | Cúcuta, Cenabastos                            | 1.000               | 1.000  | 1.000 | n.d.    |           |
| Ubaté (Cundinamarca)                  | 1.500               | 1.500  | 1.500 | +++     |           | Duitama (Boyacá)                              | 1.000               | 1.000  | 1.000 | =       |           |
| Villavicencio, CAV                    | 1.800               | 2.000  | 1.839 | ++      |           | Ipiales (Nariño), Ipiales somos todos         | 1.000               | 1.400  | 1.267 | +       |           |
| <b>Espinaca</b>                       |                     |        |       |         |           | Sogamoso (Boyacá)                             | 1.300               | 1.400  | 1.350 | +++     |           |
| Armenia, Mercar                       | 2.000               | 2.444  | 2.222 | -       |           | Tunja (Boyacá)                                | 1.200               | 1.200  | 1.200 | +       |           |
| Barranquilla, Barranquillita          | 4.000               | 4.500  | 4.250 | =       |           | Ubaté (Cundinamarca)                          | 1.000               | 1.000  | 1.000 | n.d.    |           |
| Barranquilla, Granabastos             | 4.000               | 4.500  | 4.250 | =       |           | <b>Habichuela</b>                             |                     |        |       |         |           |
| Bogotá, D. C., Corabastos             | 600                 | 1.200  | 910   | +       |           | Armenia, Mercar                               | 2.000               | 2.240  | 2.160 | +++     |           |
| Bucaramanga, Centroabastos            | 2.000               | 2.500  | 2.047 | ---     |           | Barranquilla, Barranquillita                  | 2.300               | 3.400  | 2.813 | +       |           |
| Cali, Cavasa                          | 1.500               | 1.500  | 1.500 | +       |           | Barranquilla, Granabastos                     | 2.250               | 3.000  | 2.629 | -       |           |
| Cartagena, Bazurto                    | 4.500               | 4.500  | 4.500 | =       |           | Bogotá, D. C., Corabastos                     | 1.920               | 2.240  | 1.985 | +       |           |
| Chiquinquirá (Boyacá)                 | 1.250               | 1.250  | 1.250 | =       |           | Bucaramanga, Centroabastos                    | 1.500               | 2.250  | 1.964 | --      |           |
| Duitama (Boyacá)                      | 2.500               | 2.500  | 2.500 | ++      |           | Buenaventura (Valle del Cauca)                | 2.800               | 3.040  | 2.907 | ++      |           |
| Ibagué, Plaza La 21                   | 1.333               | 1.556  | 1.528 | --      |           | Cali, Cavasa                                  | 2.600               | 3.000  | 2.788 | +       |           |
| Ipiales (Nariño), Ipiales somos todos | 700                 | 700    | 700   | =       |           | Cali, Santa Helena                            | 2.600               | 2.800  | 2.720 | +++     |           |
| Manizales (Caldas)                    | 2.500               | 3.000  | 2.667 | =       |           | Cartagena, Bazurto                            | 2.000               | 2.500  | 2.375 | +       |           |
| Marinilla (Antioquia)                 | 500                 | 700    | 620   | ---     |           | Cartago (Valle del Cauca)                     | 2.160               | 2.400  | 2.290 | +++     |           |
| Medellín, Central                     |                     |        |       |         |           | Chiquinquirá (Boyacá)                         | 1.296               | 1.481  | 1.389 | +++     |           |
| Mayorista de Antioquia                | 500                 | 700    | 625   | =       |           | Cúcuta, Cenabastos                            | 2.000               | 2.500  | 2.161 | -       |           |
| Medellín, Coomerca                    | 800                 | 1.000  | 865   | -       |           | Duitama (Boyacá)                              | 1.250               | 1.250  | 1.250 | +       |           |
| Neiva, Surabastos                     | 2.118               | 2.588  | 2.368 | +       |           | El Santuario (Antioquia)                      | 1.400               | 1.800  | 1.583 | +       |           |
| Pasto (Nariño)                        | 1.500               | 2.500  | 1.875 | +       |           | Ibagué, Plaza La 21                           | 1.600               | 3.200  | 2.303 | ++      |           |
| Sogamoso (Boyacá)                     | 1.667               | 1.667  | 1.667 | -       |           | Ipiales (Nariño), Ipiales somos todos         | 1.167               | 2.000  | 1.574 | +++     |           |
| Tunja (Boyacá)                        | 1.500               | 1.667  | 1.622 | -       |           | La Ceja (Antioquia)                           | 1.500               | 1.800  | 1.656 | ++      |           |
| Ubaté (Cundinamarca)                  | 1.412               | 1.412  | 1.412 | --      |           | Manizales (Caldas)                            | 2.400               | 2.640  | 2.530 | +++     |           |
| Villavicencio, CAV                    | 1.200               | 1.600  | 1.417 | +       |           | Marinilla (Antioquia)                         | 1.400               | 1.900  | 1.694 | +++     |           |
| Yopal (Casanare)                      | 3.750               | 4.000  | 3.875 | +++     |           | Medellín, Central                             |                     |        |       |         |           |
| <b>Frijol verde bolo</b>              |                     |        |       |         |           | Mayorista de Antioquia                        | 1.500               | 2.300  | 1.800 | +++     |           |
| Cúcuta, Cenabastos                    | 2.000               | 2.500  | 2.150 | --      |           | Medellín, Coomerca                            | 1.600               | 2.400  | 1.845 | +++     |           |
| Pamplona (Norte de Santander)         | 1.400               | 1.667  | 1.579 | --      |           | Montería (Córdoba)                            | 2.300               | 3.000  | 2.583 | +++     |           |
| <b>Frijol verde cargamanto</b>        |                     |        |       |         |           | Neiva, Surabastos                             | 1.200               | 2.400  | 1.825 | +       |           |
| Bogotá, D. C., Corabastos             | 1.800               | 2.400  | 2.223 | -       |           | Palмира (Valle del Cauca)                     | 2.000               | 3.000  | 2.483 | ++      |           |
| Cali, Cavasa                          | 1.800               | 1.900  | 1.850 | -       |           | Pamplona (Norte de Santander)                 | 2.000               | 2.500  | 2.215 | ++      |           |
| Cali, Santa Helena                    | 1.600               | 1.800  | 1.750 | --      |           | Pasto (Nariño)                                | 1.400               | 2.000  | 1.617 | ++      |           |
| Carmen de Viboral (Antioquia)         | 1.400               | 1.500  | 1.450 | -       |           | Pereira, La 41                                | 1.840               | 2.240  | 2.040 | +++     |           |
| Duitama (Boyacá)                      | 2.500               | 2.600  | 2.550 | +       |           | Pereira, Mercasa                              | 1.840               | 2.080  | 2.000 | ++      |           |
| El Santuario (Antioquia)              | 1.200               | 1.700  | 1.492 | -       |           | Popayán (Cauca)                               | 1.920               | 2.400  | 2.180 | +++     |           |
| La Ceja (Antioquia)                   | 1.700               | 2.000  | 1.861 | -       |           | Rionegro (Antioquia)                          | 1.700               | 2.300  | 2.000 | +++     |           |
| Marinilla (Antioquia)                 | 1.250               | 1.600  | 1.397 | -       |           | San Gil (Santander)                           | 1.591               | 1.818  | 1.616 | +++     |           |
| Medellín, Central                     |                     |        |       |         |           | Sincelejo (Sucre)                             | 2.000               | 2.500  | 2.383 | +++     |           |
| Mayorista de Antioquia                | 1.300               | 1.800  | 1.515 | -       |           | Socorro (Santander)                           | 1.136               | 1.364  | 1.250 | +++     |           |
| Medellín, Coomerca                    | 1.300               | 2.000  | 1.685 | -       |           | Sogamoso (Boyacá)                             | 1.125               | 1.125  | 1.125 | +       |           |
| Pasto (Nariño)                        | 1.800               | 2.000  | 1.933 | -       |           | Sonsón (Antioquia)                            | 800                 | 1.000  | 925   | +++     |           |
| Peñol (Antioquia)                     | 1.400               | 1.700  | 1.544 | -       |           | Tuluá (Valle del Cauca)                       | 2.240               | 2.640  | 2.453 | +       |           |
| Popayán (Cauca)                       | 2.000               | 2.100  | 2.025 | -       |           | Tunja (Boyacá)                                | 1.800               | 2.200  | 2.013 | ++      |           |
| Rionegro (Antioquia)                  | 1.400               | 1.700  | 1.605 | --      |           | Ubaté (Cundinamarca)                          | 2.000               | 2.000  | 2.000 | --      |           |
| San Vicente (Antioquia)               | 1.400               | 1.500  | 1.450 | -       |           | Valledupar, Mercabastos                       | 1.750               | 3.000  | 2.306 | +       |           |
| Sogamoso (Boyacá)                     | 2.400               | 2.400  | 2.400 | =       |           | Villavicencio, CAV                            | 2.000               | 2.333  | 2.132 | +       |           |
| Sonsón (Antioquia)                    | 1.300               | 1.400  | 1.363 | -       |           | Yopal (Casanare)                              | 2.778               | 2.889  | 2.833 | +++     |           |

**Cuadro 1. Mercados mayoristas. Precios de venta de verduras y hortalizas (continuación) 2015 (6 al 12 de junio)**

| Productos y mercados                  | Pesos por kilogramo |        |       |         | Tendencia | Productos y mercados                  | Pesos por kilogramo |        |       |         | Tendencia |
|---------------------------------------|---------------------|--------|-------|---------|-----------|---------------------------------------|---------------------|--------|-------|---------|-----------|
|                                       | Mínimo              | Máximo | Medio | Precios |           |                                       | Mínimo              | Máximo | Medio | Precios |           |
| <b>Habichuela larga</b>               |                     |        |       |         |           | <b>Pepino cohombro (continuación)</b> |                     |        |       |         |           |
| Barranquilla, Barranquillita          | 2.500               | 3.000  | 2.750 | =       |           | Pamplona (Norte de Santander)         | 1.000               | 1.200  | 1.100 | +++     |           |
| Montería (Córdoba)                    | 2.000               | 2.000  | 2.000 | -       |           | Pasto (Nariño)                        | 1.600               | 1.800  | 1.700 | ++      |           |
| <b>Lechuga Batavia</b>                |                     |        |       |         |           | Pereira, La 41                        | 1.000               | 1.500  | 1.250 | +       |           |
| Armenia, Mercar                       | 933                 | 1.133  | 1.033 | ++      |           | Pereira, Mercasa                      | 1.000               | 1.100  | 1.025 | +       |           |
| Barranquilla, Barranquillita          | 1.000               | 1.100  | 1.050 | =       |           | Popayán (Cauca)                       | 769                 | 1.077  | 923   | --      |           |
| Barranquilla, Granabastos             | 1.000               | 1.000  | 1.000 | =       |           | Rionegro (Antioquia)                  | 800                 | 1.000  | 894   | +++     |           |
| Bogotá, D. C., Corabastos             | 600                 | 800    | 696   | ++      |           | San Gil (Santander)                   | 800                 | 1.000  | 884   | +       |           |
| Bucaramanga, Centroabastos            | 833                 | 1.000  | 916   | -       |           | Sincelejo (Sucre)                     | 900                 | 1.100  | 1.006 | +       |           |
| Buenaventura (Valle del Cauca)        | 1.000               | 1.100  | 1.033 | =       |           | Socorro (Santander)                   | 480                 | 720    | 600   | ---     |           |
| Cali, Cavasa                          | 462                 | 615    | 534   | -       |           | Sogamoso (Boyacá)                     | 1.100               | 1.100  | 1.100 | +       |           |
| Cali, Santa Helena                    | 538                 | 615    | 564   | ++      |           | Sonsón (Antioquia)                    | 600                 | 600    | 600   | +       |           |
| Cartagena, Bazurto                    | 867                 | 1.000  | 922   | -       |           | Tuluá (Valle del Cauca)               | 800                 | 1.100  | 967   | -       |           |
| Cartago (Valle del Cauca)             | 960                 | 1.200  | 1.090 | --      |           | Tunja (Boyacá)                        | 1.100               | 1.200  | 1.190 | +       |           |
| Chiquinquirá (Boyacá)                 | 1.000               | 1.000  | 1.000 | =       |           | Valledupar, Mercabastos               | 900                 | 1.000  | 983   | +++     |           |
| Cúcuta, Cenabastos                    | 667                 | 833    | 778   | -       |           | Villavicencio, CAV                    | 1.200               | 1.600  | 1.400 | -       |           |
| Duitama (Boyacá)                      | 1.000               | 1.100  | 1.050 | +       |           | <b>Pepino de rellenar</b>             |                     |        |       |         |           |
| Ibagué, Plaza La 21                   | 800                 | 1.120  | 960   | -       |           | Armenia, Mercar                       | 1.250               | 1.500  | 1.388 | +       |           |
| Ipiales (Nariño), Ipiales somos todos | 308                 | 462    | 378   | --      |           | Bogotá, D. C., Corabastos             | 800                 | 1.000  | 863   | --      |           |
| Manizales (Caldas)                    | 1.200               | 1.500  | 1.288 | -       |           | Cali, Cavasa                          | 2.000               | 2.000  | 2.000 | =       |           |
| Marinilla (Antioquia)                 | 550                 | 600    | 580   | +++     |           | Chiquinquirá (Boyacá)                 | 667                 | 667    | 667   | --      |           |
| Medellín, Central                     |                     |        |       |         |           | Duitama (Boyacá)                      | 733                 | 800    | 767   | ---     |           |
| Mayorista de Antioquia                | 429                 | 500    | 457   | -       |           | Ibagué, Plaza La 21                   | 800                 | 1.200  | 1.010 | -       |           |
| Medellín, Coomerca                    | 357                 | 563    | 490   | +       |           | Medellín, Central                     |                     |        |       |         |           |
| Montería (Córdoba)                    | 800                 | 1.000  | 950   | +       |           | Mayorista de Antioquia                | 2.000               | 2.000  | 2.000 | =       |           |
| Neiva, Surabastos                     | 960                 | 1.040  | 1.000 | =       |           | Neiva, Surabastos                     | 960                 | 1.600  | 1.251 | --      |           |
| Palmira (Valle del Cauca)             | 692                 | 692    | 692   | -       |           | San Gil (Santander)                   | 960                 | 1.200  | 1.080 | ++      |           |
| Pamplona (Norte de Santander)         | 917                 | 1.000  | 958   | +       |           | Sogamoso (Boyacá)                     | 667                 | 667    | 667   | --      |           |
| Pasto (Nariño)                        | 462                 | 615    | 545   | -       |           | Tunja (Boyacá)                        | 750                 | 833    | 811   | =       |           |
| Pereira, La 41                        | 1.000               | 1.167  | 1.063 | -       |           | Ubaté (Cundinamarca)                  | 333                 | 333    | 333   | ---     |           |
| Pereira, Mercasa                      | 1.000               | 1.167  | 1.053 | +       |           | Villavicencio, CAV                    | 800                 | 1.500  | 1.075 | --      |           |
| Popayán (Cauca)                       | 667                 | 667    | 667   | =       |           | Yopal (Casanare)                      | 1.800               | 2.000  | 1.900 | +++     |           |
| Rionegro (Antioquia)                  | 600                 | 700    | 670   | +       |           | <b>Perejil</b>                        |                     |        |       |         |           |
| San Gil (Santander)                   | 1.250               | 1.250  | 1.250 | =       |           | Armenia, Mercar                       | 5.500               | 5.500  | 5.500 | +       |           |
| Sincelejo (Sucre)                     | 700                 | 900    | 750   | +       |           | Barranquilla, Barranquillita          | 3.500               | 4.000  | 3.750 | =       |           |
| Sogamoso (Boyacá)                     | 1.000               | 1.200  | 1.100 | =       |           | Bogotá, D. C., Corabastos             | 4.000               | 5.000  | 4.403 | ++      |           |
| Sonsón (Antioquia)                    | 333                 | 333    | 333   | =       |           | Bucaramanga, Centroabastos            | 6.000               | 6.000  | 6.000 | --      |           |
| Tuluá (Valle del Cauca)               | 769                 | 846    | 821   | -       |           | Chiquinquirá (Boyacá)                 | 2.000               | 2.333  | 2.167 | =       |           |
| Tunja (Boyacá)                        | 800                 | 800    | 800   | -       |           | Duitama (Boyacá)                      | 2.250               | 2.500  | 2.375 | -       |           |
| Ubaté (Cundinamarca)                  | 1.000               | 1.000  | 1.000 | +++     |           | Ibagué, Plaza La 21                   | 3.500               | 3.500  | 3.500 | =       |           |
| Valledupar, Mercabastos               | 1.000               | 1.000  | 1.000 | +       |           | Ipiales (Nariño), Ipiales somos todos | 1.500               | 3.000  | 2.042 | +       |           |
| Villavicencio, CAV                    | 1.200               | 1.200  | 1.200 | -       |           | Manizales (Caldas)                    | 3.200               | 4.000  | 3.600 | =       |           |
| Yopal (Casanare)                      | 1.400               | 1.500  | 1.450 | =       |           | Medellín, Central                     |                     |        |       |         |           |
| <b>Lechuga crespa morada</b>          |                     |        |       |         |           | Mayorista de Antioquia                | 3.000               | 4.000  | 3.500 | +++     |           |
| Bogotá, D. C., Corabastos             | 2.333               | 2.667  | 2.642 | -       |           | Neiva, Surabastos                     | 5.000               | 6.667  | 5.896 | -       |           |
| Medellín, Central                     |                     |        |       |         |           | Pamplona (Norte de Santander)         | 2.000               | 3.000  | 2.333 | n.d.    |           |
| Mayorista de Antioquia                | 1.000               | 1.200  | 1.100 | =       |           | Pasto (Nariño)                        | 1.500               | 2.500  | 2.042 | --      |           |
| <b>Lechuga crespa verde</b>           |                     |        |       |         |           | Sogamoso (Boyacá)                     | 3.000               | 3.333  | 3.167 | =       |           |
| Bogotá, D. C., Corabastos             | 1.667               | 2.333  | 1.883 | -       |           | Tunja (Boyacá)                        | 2.667               | 3.000  | 2.700 | =       |           |
| Cali, Cavasa                          | 2.800               | 3.000  | 2.942 | +       |           | <b>Pimentón</b>                       |                     |        |       |         |           |
| Medellín, Central                     |                     |        |       |         |           | Armenia, Mercar                       | 1.200               | 1.400  | 1.275 | +       |           |
| Mayorista de Antioquia                | 800                 | 1.000  | 950   | =       |           | Barranquilla, Barranquillita          | 1.250               | 1.417  | 1.313 | =       |           |
| Neiva, Surabastos                     | 1.200               | 1.200  | 1.200 | =       |           | Barranquilla, Granabastos             | 1.167               | 1.417  | 1.319 | +       |           |
| Villavicencio, CAV                    | 4.800               | 4.800  | 4.800 | -       |           | Bogotá, D. C., Corabastos             | 2.400               | 2.600  | 2.493 | -       |           |
| <b>Pepino cohombro</b>                |                     |        |       |         |           | Bucaramanga, Centroabastos            | 1.333               | 2.000  | 1.688 | +++     |           |
| Armenia, Mercar                       | 900                 | 1.200  | 1.013 | ++      |           | Buenaventura (Valle del Cauca)        | 1.143               | 1.286  | 1.238 | -       |           |
| Barranquilla, Barranquillita          | 1.250               | 1.625  | 1.385 | -       |           | Cali, Cavasa                          | 1.200               | 1.400  | 1.331 | -       |           |
| Barranquilla, Granabastos             | 1.220               | 1.540  | 1.365 | +       |           | Cali, Santa Helena                    | 800                 | 1.000  | 917   | ---     |           |
| Bogotá, D. C., Corabastos             | 1.800               | 2.000  | 1.945 | ++      |           | Cartagena, Bazurto                    | 1.500               | 1.667  | 1.611 | +       |           |
| Bucaramanga, Centroabastos            | 720                 | 1.200  | 946   | -       |           | Cartago (Valle del Cauca)             | 1.300               | 1.600  | 1.450 | -       |           |
| Buenaventura (Valle del Cauca)        | 800                 | 1.000  | 917   | +       |           | Chiquinquirá (Boyacá)                 | 850                 | 900    | 875   | =       |           |
| Cali, Cavasa                          | 767                 | 833    | 819   | -       |           | Cúcuta, Cenabastos                    | 1.250               | 1.500  | 1.292 | +++     |           |
| Cali, Santa Helena                    | 900                 | 1.000  | 944   | ++      |           | Duitama (Boyacá)                      | 1.600               | 1.600  | 1.600 | =       |           |
| Cartagena, Bazurto                    | 1.000               | 1.000  | 1.000 | ++      |           | El Santuario (Antioquia)              | 600                 | 700    | 663   | -       |           |
| Cartago (Valle del Cauca)             | 1.200               | 1.400  | 1.300 | +       |           | Ibagué, Plaza La 21                   | 1.440               | 2.000  | 1.848 | -       |           |
| Cúcuta, Cenabastos                    | 900                 | 1.200  | 1.025 | +       |           | Ipiales (Nariño), Ipiales somos todos | 1.600               | 2.400  | 1.978 | +       |           |
| Duitama (Boyacá)                      | 1.000               | 1.000  | 1.000 | +       |           | La Ceja (Antioquia)                   | 1.000               | 1.500  | 1.211 | +       |           |
| El Santuario (Antioquia)              | 700                 | 900    | 850   | -       |           | Manizales (Caldas)                    | 1.500               | 1.800  | 1.675 | -       |           |
| Ibagué, Plaza La 21                   | 800                 | 1.200  | 1.070 | +       |           | Marinilla (Antioquia)                 | 500                 | 600    | 550   | -       |           |
| Ipiales (Nariño), Ipiales somos todos | 1.333               | 1.667  | 1.574 | +       |           | Medellín, Central                     |                     |        |       |         |           |
| La Ceja (Antioquia)                   | 1.000               | 1.200  | 1.111 | -       |           | Mayorista de Antioquia                | 1.200               | 1.400  | 1.285 | -       |           |
| Manizales (Caldas)                    | 1.000               | 1.200  | 1.050 | =       |           | Medellín, Coomerca                    | 800                 | 1.000  | 943   | +       |           |
| Marinilla (Antioquia)                 | 600                 | 1.000  | 783   | +++     |           | Montería (Córdoba)                    | 1.100               | 1.400  | 1.325 | -       |           |
| Medellín, Central                     |                     |        |       |         |           | Neiva, Surabastos                     | 1.429               | 1.643  | 1.496 | +       |           |
| Mayorista de Antioquia                | 1.100               | 1.500  | 1.295 | +       |           | Palmira (Valle del Cauca)             | 1.200               | 1.400  | 1.292 | -       |           |
| Medellín, Coomerca                    | 1.000               | 1.200  | 1.110 | -       |           | Pamplona (Norte de Santander)         | 1.167               | 1.667  | 1.288 | -       |           |
| Montería (Córdoba)                    | 1.000               | 1.500  | 1.283 | +       |           | Pasto (Nariño)                        | 1.600               | 1.800  | 1.733 | +       |           |
| Neiva, Surabastos                     | 769                 | 1.385  | 990   | -       |           | Peñol (Antioquia)                     | 450                 | 650    | 533   | -       |           |
| Palmira (Valle del Cauca)             | 1.100               | 1.200  | 1.183 | =       |           | Pereira, La 41                        | 1.200               | 1.500  | 1.350 | =       |           |
|                                       |                     |        |       |         |           | Pereira, Mercasa                      | 1.000               | 1.300  | 1.183 | -       |           |

**Cuadro 1. Mercados mayoristas. Precios de venta de verduras y hortalizas (continuación)  
2015 (6 al 12 de junio)**

| Productos y mercados                  | Pesos por kilogramo |        |       |         | Tendencia | Productos y mercados                  | Pesos por kilogramo |        |       |         | Tendencia                      |  |  |  |  |  |
|---------------------------------------|---------------------|--------|-------|---------|-----------|---------------------------------------|---------------------|--------|-------|---------|--------------------------------|--|--|--|--|--|
|                                       | Mínimo              | Máximo | Medio | Precios |           |                                       | Mínimo              | Máximo | Medio | Precios |                                |  |  |  |  |  |
| <b>Pimentón (continuación)</b>        |                     |        |       |         |           | <b>Repollo blanco (continuación)</b>  |                     |        |       |         |                                |  |  |  |  |  |
| Popayán (Cauca)                       | 1.429               | 1.857  | 1.607 | —       | —         | Cali, Cavasa                          | 167                 | 333    | 247   | ---     |                                |  |  |  |  |  |
| Rionegro (Antioquia)                  | 500                 | 800    | 659   | -       | —         | Cali, Santa Helena                    | 267                 | 300    | 294   | +++     |                                |  |  |  |  |  |
| San Gil (Santander)                   | 714                 | 1.143  | 905   | ++      | —         | Carmen de Viboral (Antioquia)         | 123                 | 167    | 144   | +++     |                                |  |  |  |  |  |
| Sincelejo (Sucre)                     | 1.000               | 1.600  | 1.394 | +       | —         | Cartagena, Bazurto                    | 500                 | 571    | 543   | +       |                                |  |  |  |  |  |
| Socorro (Santander)                   | 714                 | 714    | 714   | ++      | —         | Cartago (Valle del Cauca)             | 320                 | 360    | 333   | +       |                                |  |  |  |  |  |
| Sogamoso (Boyacá)                     | 2.500               | 3.000  | 2.750 | —       | —         | Chiquinquirá (Boyacá)                 | 500                 | 500    | 500   | =       |                                |  |  |  |  |  |
| Sonsón (Antioquia)                    | 1.000               | 1.100  | 1.025 | +       | —         | El Santuario (Antioquia)              | 133                 | 167    | 151   | +       |                                |  |  |  |  |  |
| Tuluá (Valle del Cauca)               | 1.000               | 1.300  | 1.213 | -       | —         | La Ceja (Antioquia)                   | 240                 | 280    | 268   | +       |                                |  |  |  |  |  |
| Tunja (Boyacá)                        | 1.429               | 1.571  | 1.476 | -       | —         | Marinilla (Antioquia)                 | 142                 | 183    | 156   | +       |                                |  |  |  |  |  |
| Ubaté (Cundinamarca)                  | 2.500               | 2.500  | 2.500 | +++     | —         | Medellín, Central                     |                     |        |       |         |                                |  |  |  |  |  |
| Valledupar, Mercabastos               | 1.250               | 1.667  | 1.507 | +       | —         | Mayorista de Antioquia                | 154                 | 185    | 177   | +       |                                |  |  |  |  |  |
| Valledupar, Mercado Nuevo             | 1.250               | 1.667  | 1.500 | +       | —         | Medellín, Coomerca                    | 154                 | 169    | 162   | +       |                                |  |  |  |  |  |
| Villavicencio, CAV                    | 1.833               | 2.333  | 2.149 | +       | —         | Montería (Córdoba)                    | 300                 | 383    | 329   | ++      |                                |  |  |  |  |  |
| Yopal (Casanare)                      | 2.333               | 2.500  | 2.417 | =       | —         | Palmira (Valle del Cauca)             | 267                 | 267    | 267   | +++     |                                |  |  |  |  |  |
|                                       |                     |        |       |         |           | Pasto (Nariño)                        | 133                 | 200    | 161   | -       |                                |  |  |  |  |  |
| <b>Pimentón verde</b>                 |                     |        |       |         |           | Pereira, La 41                        | 400                 | 400    | 400   | +       |                                |  |  |  |  |  |
| Bogotá, D. C., Corabastos             | 2.400               | 2.800  | 2.590 | -       | —         | Pereira, Mercasa                      | 280                 | 480    | 382   | -       |                                |  |  |  |  |  |
| Bucaramanga, Centroabastos            | 692                 | 769    | 731   | ++      | —         | Popayán (Cauca)                       | 360                 | 360    | 360   | +       |                                |  |  |  |  |  |
|                                       |                     |        |       |         |           | Rionegro (Antioquia)                  | 167                 | 208    | 200   | +       |                                |  |  |  |  |  |
| <b>Rábano rojo</b>                    |                     |        |       |         |           | Sincelejo (Sucre)                     | 200                 | 283    | 266   | -       |                                |  |  |  |  |  |
| Armenia, Mercar                       | 1.000               | 1.000  | 1.000 | -       | —         | Sonsón (Antioquia)                    | 214                 | 229    | 221   | --      |                                |  |  |  |  |  |
| Barranquilla, Barranquillita          | 3.500               | 4.000  | 3.750 | =       | —         | Tuluá (Valle del Cauca)               | 367                 | 400    | 389   | ++      |                                |  |  |  |  |  |
| Bogotá, D. C., Corabastos             | 567                 | 700    | 600   | ---     | —         | Valledupar, Mercabastos               | 571                 | 643    | 591   | +       |                                |  |  |  |  |  |
| Bucaramanga, Centroabastos            | 3.000               | 3.000  | 3.000 | =       | —         | Villavicencio, CAV                    | 667                 | 833    | 701   | -       |                                |  |  |  |  |  |
| Cali, Cavasa                          | 2.000               | 2.000  | 2.000 | =       | —         | Yopal (Casanare)                      | 667                 | 667    | 667   | --      |                                |  |  |  |  |  |
| Cartagena, Bazurto                    | 4.000               | 4.000  | 4.000 | =       | —         |                                       |                     |        |       |         | <b>Repollo blanco bogotano</b> |  |  |  |  |  |
| Ibagué, Plaza La 21                   | 1.250               | 1.250  | 1.250 | n.d.    | —         | Cartago (Valle del Cauca)             | 467                 | 467    | 467   | -       |                                |  |  |  |  |  |
| Manizales (Caldas)                    | 3.000               | 3.000  | 3.000 | =       | —         | Medellín, Central                     |                     |        |       |         |                                |  |  |  |  |  |
| Medellín, Central                     |                     |        |       |         | —         | Mayorista de Antioquia                | 357                 | 429    | 371   | --      |                                |  |  |  |  |  |
| Mayorista de Antioquia                | 500                 | 1.400  | 855   | +++     | —         | Neiva, Surabastos                     | 448                 | 576    | 512   | +       |                                |  |  |  |  |  |
| Neiva, Surabastos                     | 3.000               | 3.500  | 3.250 | -       | —         | Pereira, La 41                        | 314                 | 429    | 371   | --      |                                |  |  |  |  |  |
| Pasto (Nariño)                        | 2.000               | 3.000  | 2.458 | -       | —         | Pereira, Mercasa                      | 400                 | 429    | 414   | +       |                                |  |  |  |  |  |
|                                       |                     |        |       |         |           | <b>Repollo morado</b>                 |                     |        |       |         |                                |  |  |  |  |  |
| <b>Remolacha</b>                      |                     |        |       |         |           | Bogotá, D. C., Corabastos             | 357                 | 429    | 414   | +       |                                |  |  |  |  |  |
| Armenia, Mercar                       | 608                 | 640    | 613   | +       | —         | Bucaramanga, Centroabastos            | 1.000               | 1.300  | 1.119 | +       |                                |  |  |  |  |  |
| Barranquilla, Barranquillita          | 750                 | 833    | 776   | +       | —         | Buenaventura (Valle del Cauca)        | 500                 | 600    | 544   | +       |                                |  |  |  |  |  |
| Barranquilla, Granabastos             | 767                 | 833    | 800   | =       | —         | Cali, Cavasa                          | 383                 | 750    | 565   | ++      |                                |  |  |  |  |  |
| Bogotá, D. C., Corabastos             | 500                 | 700    | 602   | +       | —         | Cúcuta, Cenabastos                    | 667                 | 833    | 759   | --      |                                |  |  |  |  |  |
| Bucaramanga, Centroabastos            | 800                 | 900    | 827   | +       | —         | El Santuario (Antioquia)              | 150                 | 167    | 161   | +++     |                                |  |  |  |  |  |
| Cartagena, Bazurto                    | 667                 | 833    | 750   | ++      | —         | Medellín, Central                     |                     |        |       |         |                                |  |  |  |  |  |
| Chiquinquirá (Boyacá)                 | 800                 | 800    | 800   | +++     | —         | Mayorista de Antioquia                | 200                 | 215    | 205   | =       |                                |  |  |  |  |  |
| Duitama (Boyacá)                      | 640                 | 700    | 670   | -       | —         | Pasto (Nariño)                        | 375                 | 625    | 519   | --      |                                |  |  |  |  |  |
| El Santuario (Antioquia)              | 600                 | 700    | 642   | +       | —         | <b>Repollo verde</b>                  |                     |        |       |         |                                |  |  |  |  |  |
| Ibagué, Plaza La 21                   | 720                 | 960    | 880   | ++      | —         | Bogotá, D. C., Corabastos             | 357                 | 429    | 414   | +       |                                |  |  |  |  |  |
| Ipiales (Nariño), Ipiales somos todos | 833                 | 1.000  | 917   | -       | —         | Cúcuta, Cenabastos                    | 400                 | 500    | 443   | -       |                                |  |  |  |  |  |
| La Ceja (Antioquia)                   | 900                 | 1.000  | 944   | -       | —         | Duitama (Boyacá)                      | 550                 | 583    | 567   | +       |                                |  |  |  |  |  |
| Manizales (Caldas)                    | 455                 | 636    | 530   | +       | —         | Ipiales (Nariño), Ipiales somos todos | 200                 | 240    | 209   | -       |                                |  |  |  |  |  |
| Medellín, Central                     |                     |        |       |         |           | Manizales (Caldas)                    | 400                 | 480    | 440   | +       |                                |  |  |  |  |  |
| Mayorista de Antioquia                | 500                 | 600    | 550   | =       | —         | Pamplona (Norte de Santander)         | 400                 | 500    | 446   | -       |                                |  |  |  |  |  |
| Medellín, Coomerca                    | 700                 | 800    | 770   | +       | —         | San Gil (Santander)                   | 560                 | 720    | 640   | =       |                                |  |  |  |  |  |
| Montería (Córdoba)                    | 800                 | 1.200  | 967   | +       | —         | Sogamoso (Boyacá)                     | 500                 | 583    | 542   | =       |                                |  |  |  |  |  |
| Neiva, Surabastos                     | 640                 | 800    | 713   | ++      | —         | Tunja (Boyacá)                        | 320                 | 400    | 339   | --      |                                |  |  |  |  |  |
| Rionegro (Antioquia)                  | 700                 | 800    | 755   | ++      | —         | <b>Tomate chonto</b>                  |                     |        |       |         |                                |  |  |  |  |  |
| San Gil (Santander)                   | 700                 | 960    | 853   | -       | —         | Armenia, Mercar                       | 1.200               | 1.600  | 1.413 | --      |                                |  |  |  |  |  |
| Sincelejo (Sucre)                     | 800                 | 1.000  | 833   | =       | —         | Bogotá, D. C., Corabastos             | 1.636               | 2.045  | 1.811 | -       |                                |  |  |  |  |  |
| Sogamoso (Boyacá)                     | 800                 | 900    | 850   | +++     | —         | Cartago (Valle del Cauca)             | 1.500               | 2.000  | 1.738 | -       |                                |  |  |  |  |  |
| Tunja (Boyacá)                        | 560                 | 640    | 601   | -       | —         | Chiquinquirá (Boyacá)                 | 1.200               | 1.600  | 1.380 | +       |                                |  |  |  |  |  |
| Valledupar, Mercabastos               | 667                 | 833    | 778   | =       | —         | Ibagué, Plaza La 21                   | 1.120               | 1.786  | 1.420 | --      |                                |  |  |  |  |  |
| Villavicencio, CAV                    | 667                 | 1.000  | 767   | +       | —         | Manizales (Caldas)                    | 1.045               | 1.500  | 1.290 | ---     |                                |  |  |  |  |  |
| Yopal (Casanare)                      | 917                 | 1.000  | 958   | -       | —         | Neiva, Surabastos                     | 1.600               | 1.800  | 1.650 | -       |                                |  |  |  |  |  |
|                                       |                     |        |       |         |           | Peñol (Antioquia)                     | 800                 | 1.300  | 998   | --      |                                |  |  |  |  |  |
| <b>Remolacha bogotana</b>             |                     |        |       |         |           | Pereira, La 41                        | 1.200               | 2.000  | 1.613 | --      |                                |  |  |  |  |  |
| Buenaventura (Valle del Cauca)        | 960                 | 1.040  | 1.013 | +       | —         | Pereira, Mercasa                      | 1.000               | 1.500  | 1.242 | ---     |                                |  |  |  |  |  |
| Cali, Cavasa                          | 667                 | 750    | 701   | =       | —         | Santa Bárbara (Antioquia)             | 900                 | 1.000  | 950   | +       |                                |  |  |  |  |  |
| Cali, Santa Helena                    | 667                 | 667    | 667   | +       | —         | Sincelejo (Sucre)                     | 1.000               | 1.500  | 1.139 | --      |                                |  |  |  |  |  |
| Cartago (Valle del Cauca)             | 900                 | 1.200  | 1.100 | +       | —         | Tunja (Boyacá)                        | 1.136               | 1.364  | 1.206 | ---     |                                |  |  |  |  |  |
| Medellín, Central                     |                     |        |       |         |           | Ubaté (Cundinamarca)                  | 1.750               | 2.000  | 1.875 | --      |                                |  |  |  |  |  |
| Mayorista de Antioquia                | 583                 | 583    | 583   | =       | —         |                                       |                     |        |       |         | <b>Tomate chonto regional</b>  |  |  |  |  |  |
| Palmira (Valle del Cauca)             | 667                 | 733    | 700   | ++      | —         | Buenaventura (Valle del Cauca)        | 1.600               | 2.200  | 1.883 | --      |                                |  |  |  |  |  |
| Popayán (Cauca)                       | 667                 | 717    | 704   | ---     | —         | Cali, Cavasa                          | 1.300               | 1.800  | 1.542 | ---     |                                |  |  |  |  |  |
| Tuluá (Valle del Cauca)               | 750                 | 833    | 803   | -       | —         | Cali, Santa Helena                    | 1.400               | 2.000  | 1.700 | --      |                                |  |  |  |  |  |
|                                       |                     |        |       |         |           | Carmen de Viboral (Antioquia)         | 1.100               | 1.100  | 1.100 | --      |                                |  |  |  |  |  |
| <b>Repollo blanco</b>                 |                     |        |       |         |           | El Santuario (Antioquia)              | 600                 | 800    | 700   | ---     |                                |  |  |  |  |  |
| Armenia, Mercar                       | 300                 | 333    | 325   | +       | —         | La Ceja (Antioquia)                   | 900                 | 1.200  | 1.008 | ---     |                                |  |  |  |  |  |
| Barranquilla, Barranquillita          | 500                 | 514    | 504   | -       | —         | Marinilla (Antioquia)                 | 600                 | 1.300  | 920   | ---     |                                |  |  |  |  |  |
| Barranquilla, Granabastos             | 429                 | 543    | 488   | -       | —         | Medellín, Central                     |                     |        |       |         |                                |  |  |  |  |  |
| Bucaramanga, Centroabastos            | 560                 | 640    | 603   | -       | —         | Mayorista de Antioquia                | 1.000               | 1.700  | 1.310 | ---     |                                |  |  |  |  |  |
| Buenaventura (Valle del Cauca)        | 367                 | 433    | 406   | -       | —         |                                       |                     |        |       |         |                                |  |  |  |  |  |

**Cuadro 1. Mercados mayoristas. Precios de venta de verduras y hortalizas (conclusión) 2015 (6 al 12 de junio)**

| Productos y mercados                         | Pesos por kilogramo |        |       |  | Tendencia | Productos y mercados                     | Pesos por kilogramo |        |       |  | Tendencia |
|--|---------------------|--------|-------|--|-----------|--|---------------------|--------|-------|--|-----------|
|  | Mínimo              | Máximo | Medio |  |           |  | Mínimo              | Máximo | Medio |  |           |
| <b>Tomate chonto regional (continuación)</b> |                     |        |       |  |           | <b>Zanahoria</b>                         |                     |        |       |  |           |
| Medellín, Coomerca                           | 1.000               | 1.700  | 1.240 |  | ---       | Armenia, Mercar                          | 750                 | 1.250  | 1.031 |  | ---       |
| Montería (Córdoba)                           | 1.000               | 1.500  | 1.217 |  | ---       | Bogotá, D. C., Corabastos                | 1.083               | 1.333  | 1.205 |  | ---       |
| Palmira (Valle del Cauca)                    | 1.800               | 2.300  | 2.033 |  | ---       | Bucaramanga, Centroabastos               | 917                 | 1.333  | 1.108 |  | ---       |
| Peñol (Antioquia)                            | 600                 | 1.200  | 813   |  | ---       | Buenaventura (Valle del Cauca)           | 818                 | 1.000  | 918   |  | +         |
| Rionegro (Antioquia)                         | 900                 | 1.400  | 1.158 |  | ---       | Cali, Cavasa                             | 545                 | 909    | 759   |  | ---       |
| Sonsón (Antioquia)                           | 1.200               | 1.300  | 1.250 |  | +++       | Cali, Santa Helena                       | 909                 | 1.000  | 977   |  | ---       |
| Tuluá (Valle del Cauca)                      | 1.400               | 2.000  | 1.700 |  | ---       | Cartago (Valle del Cauca)                | 1.167               | 1.467  | 1.300 |  | -         |
| <b>Tomate larga vida</b>                     |                     |        |       |  |           | Chiquinquirá (Boyacá)                    | 1.000               | 1.000  | 1.000 |  | =         |
| Bogotá, D. C., Corabastos                    | 2.000               | 2.250  | 2.104 |  | -         | Cúcuta, Cenabastos                       | 833                 | 1.167  | 962   |  | -         |
| Cali, Cavasa                                 | 1.700               | 2.000  | 1.817 |  | -         | Duitama (Boyacá)                         | 1.083               | 1.083  | 1.083 |  | +         |
| Chiquinquirá (Boyacá)                        | 1.400               | 1.400  | 1.400 |  | ++        | Ibagué, Plaza La 21                      | 720                 | 1.360  | 1.070 |  | ---       |
| Duitama (Boyacá)                             | 1.500               | 1.750  | 1.625 |  | =         | Ipiales (Nariño),<br>Ipiales somos todos | 500                 | 760    | 603   |  | -         |
| Medellín, Central                            |                     |        |       |  |           | Manizales (Caldas)                       | 1.048               | 1.452  | 1.260 |  | -         |
| Mayorista de Antioquia                       | 2.400               | 2.400  | 2.400 |  | +         | Neiva, Surabastos                        | 693                 | 1.013  | 853   |  | ---       |
| Neiva, Surabastos                            | 1.600               | 2.000  | 1.740 |  | +         | Palmira (Valle del Cauca)                | 800                 | 909    | 848   |  | +         |
| Pasto (Nariño)                               | 1.500               | 1.800  | 1.721 |  | ++        | Pamplona (Norte de Santander)            | 833                 | 1.000  | 961   |  | +         |
| Popayán (Cauca)                              | 1.800               | 1.933  | 1.856 |  | +         | Pasto (Nariño)                           | 509                 | 691    | 597   |  | +         |
| Sogamoso (Boyacá)                            | 1.500               | 1.750  | 1.625 |  | =         | Popayán (Cauca)                          | 583                 | 833    | 719   |  | -         |
| Tuluá (Valle del Cauca)                      | 2.200               | 2.400  | 2.267 |  | +         | San Gil (Santander)                      | 1.400               | 1.600  | 1.467 |  | ++        |
| Tunja (Boyacá)                               | 1.250               | 1.750  | 1.467 |  | ---       | Sincelejo (Sucre)                        | 625                 | 625    | 625   |  | -         |
| Villavicencio, CAV                           | 1.750               | 2.750  | 2.192 |  | +         | Sogamoso (Boyacá)                        | 1.000               | 1.000  | 1.000 |  | ---       |
| <b>Tomate riñón</b>                          |                     |        |       |  |           | Sonsón (Antioquia)                       | 400                 | 480    | 420   |  | ---       |
| Armenia, Mercar                              | 2.000               | 2.200  | 2.067 |  | +         | Tuluá (Valle del Cauca)                  | 750                 | 1.083  | 917   |  | ---       |
| Bucaramanga, Centroabastos                   | 1.591               | 2.045  | 1.903 |  | +         | Tunja (Boyacá)                           | 833                 | 1.083  | 928   |  | ---       |
| Cartago (Valle del Cauca)                    | 2.500               | 2.800  | 2.663 |  | +         | Ubaté (Cundinamarca)                     | 600                 | 700    | 650   |  | ---       |
| Ipiales (Nariño), Ipiales somos todos        | 1.364               | 1.591  | 1.530 |  | +         | Valledupar, Mercabastos                  | 1.083               | 1.333  | 1.219 |  | ++        |
| Manizales (Caldas)                           | 2.000               | 2.200  | 2.050 |  | =         | Villavicencio, CAV                       | 833                 | 1.500  | 1.184 |  | ---       |
| Medellín, Central                            |                     |        |       |  |           | Yopal (Casanare)                         | 1.300               | 1.333  | 1.317 |  | +         |
| Mayorista de Antioquia                       | 1.800               | 2.000  | 1.920 |  | +         | <b>Zanahoria bogotana</b>                |                     |        |       |  |           |
| Pereira, La 41                               | 2.500               | 2.800  | 2.650 |  | ++        | Barranquilla, Barranquillita             | 1.000               | 1.417  | 1.225 |  | -         |
| Pereira, Mercasa                             | 2.200               | 2.400  | 2.350 |  | ++        | Barranquilla, Granabastos                | 1.083               | 1.367  | 1.233 |  | +         |
| Sincelejo (Sucre)                            | 2.000               | 3.000  | 2.333 |  | ++        | Buenaventura (Valle del Cauca)           | 833                 | 1.167  | 994   |  | -         |
| <b>Tomate riñón valluno</b>                  |                     |        |       |  |           | Cali, Cavasa                             | 1.000               | 1.333  | 1.167 |  | -         |
| Montería (Córdoba)                           | 2.000               | 3.200  | 2.763 |  | +++       | Cali, Santa Helena                       | 1.133               | 1.333  | 1.225 |  | +         |
| Pereira, La 41                               | 2.200               | 2.200  | 2.200 |  | +         | Cartagena, Bazurto                       | 1.083               | 1.333  | 1.181 |  | +         |
| Pereira, Mercasa                             | 2.000               | 2.300  | 2.133 |  | +         | Cúcuta, Cenabastos                       | 1.000               | 1.417  | 1.210 |  | -         |
| <b>Tomate Riogrande</b>                      |                     |        |       |  |           | Palmira (Valle del Cauca)                | 883                 | 883    | 883   |  | n.d.      |
| Bucaramanga, Centroabastos                   | 909                 | 1.364  | 1.193 |  | -         | Pamplona (Norte de Santander)            | 1.167               | 1.250  | 1.222 |  | n.d.      |
| Bucaramanga, Mercados del centro             | 1.120               | 1.120  | 1.120 |  | =         | Pereira, La 41                           | 1.083               | 1.467  | 1.283 |  | ---       |
| Duitama (Boyacá)                             | 1.200               | 1.400  | 1.300 |  | +         | Pereira, Mercasa                         | 833                 | 1.200  | 987   |  | ---       |
| San Gil (Santander)                          | 800                 | 1.000  | 884   |  | +         | Tuluá (Valle del Cauca)                  | 833                 | 1.333  | 1.106 |  | ---       |
| Socorro (Santander)                          | 960                 | 1.000  | 993   |  | ++        | <b>Zanahoria larga vida</b>              |                     |        |       |  |           |
| Sogamoso (Boyacá)                            | 1.364               | 1.591  | 1.477 |  | =         | Carmen de Viboral (Antioquia)            | 211                 | 333    | 268   |  | ---       |
| <b>Tomate Riogrande bumangués</b>            |                     |        |       |  |           | El Santuario (Antioquia)                 | 222                 | 333    | 303   |  | ---       |
| Barranquilla, Barranquillita                 | 960                 | 1.280  | 1.137 |  | -         | La Ceja (Antioquia)                      | 500                 | 800    | 650   |  | -         |
| Barranquilla, Granabastos                    | 909                 | 1.364  | 1.140 |  | ---       | Marinilla (Antioquia)                    | 333                 | 413    | 368   |  | ---       |
| Cartagena, Bazurto                           | 1.455               | 1.545  | 1.485 |  | -         | Medellín, Central                        |                     |        |       |  |           |
| <b>Tomate Riogrande ocañero</b>              |                     |        |       |  |           | Mayorista de Antioquia                   | 333                 | 471    | 373   |  | ---       |
| Cartagena, Bazurto                           | 800                 | 1.167  | 980   |  | ---       | Medellín, Coomerca                       | 333                 | 556    | 471   |  | ---       |
|  |                     |        |       |  |           | Montería (Córdoba)                       | 529                 | 588    | 559   |  | ---       |
|  |                     |        |       |  |           | Rionegro (Antioquia)                     | 353                 | 412    | 391   |  | -         |

**Tendencias:**

- (---) Variación mayor al -20 %
- (--) Variación entre -10 % y -20 %
- (-) Variación entre 0 % y -10 %

(=) Variación igual a 0 %

(+) Variación entre 0 % y 10 %

(+ +) Variación entre 10 % y 20 %

(+++) Variación mayor al 20 %

(n.d.) No determinado



## Frutas frescas

### Aumentó abastecimiento de mora de Castilla



Fuente: DANE.

A lo largo de esta semana se registró un descenso en los precios mayoristas de la mora de Castilla en treinta y cuatro de los cuarenta mercados donde se vendió el producto. La anterior situación se debió a la mayor producción que llegó desde Marinilla, San Vicente, Carmen de Viboral, Guarne (Antioquia), Piedecuesta y Lebrija (Santander). Por ejemplo en Cali y Medellín el kilo se transó a \$2.125 y a \$1.680; un 25,70 % menos.

También disminuyeron los precios del tomate de árbol, el maracuyá, la naranja Valencia, el limón Tahití, el lulo, el limón común, el banano criollo y la uva Isabela. En el caso del tomate de árbol su cotización descendió en treinta y dos de los cuarenta y dos mercados donde se negoció. Se registró un incremento en el ingreso del producto desde los municipios de Nuevo Colón, Buenavista (Boyacá), San Bernardo y Silvania (Cundinamarca), en donde se presentó una mayor recolección, por lo que los precios bajaron. En Armenia y Bucaramanga, la reducción fue de 6,45 % y se transó el kilo a \$2.303 y a \$1.990, respectivamente.

Igualmente, cayó la cotización del maracuyá en veintiocho de los treinta y tres mercados donde se comercializó. Los mayores niveles de cosecha procedente de Huila, Meta, San José de Oriente (Cesar), Girón y Lebrija (Santander) ocasionaron este comportamiento. Por ejemplo, en Pereira se vendió el kilo a \$1.308, lo que representó una reducción del 17,63 %.

En el caso de la naranja Valencia aumentó la oferta procedente de Armenia, Calarcá Montenegro, La Tebaida, Montenegro (Quindío), Lebrija, Rionegro (Santander) y Alcalá (Valle del Cauca), lo que adujo los menores precios. Esta situación se registró en diecinueve de los veintinueve mercados donde se negoció a lo largo de la semana. En Montería y Valledupar, por ejemplo, se cotizó el kilo a \$668 y a \$608, respectivamente; un 10,49 %, en promedio, menos.

En contraste, ascendieron las cotizaciones mayoristas de la granadilla, las manzanas royal gala, verde y roja importadas, la pera importada, la papaya Maradol, el mango Tommy y la uva red globe nacional. Para la granadilla, que subió de precio en veinticuatro de los treinta y tres mercados donde se negoció, el alza obedeció a una menor recolección en Anserma (Caldas) y Santander. En Manizales y Tunja, por ejemplo, los precios se incrementaron en más de 10,00 % y el kilo se cotizó a \$3.000 y a \$4.423, respectivamente.

En el caso de las manzanas importadas se registró una reducción en el ingreso procedente de Chile, lo que generó aumentos de las cotizaciones. En el caso de la manzana roja, por ejemplo, esta situación se registró en veintiuno de los treinta y cuatro mercados donde se comercializó. En Bogotá D. C. y Yopal, por ejemplo, se transó el kilo a \$3.408 y a \$4.105, respectivamente; un 3,10 % más que la semana anterior.

**Gráfico 4. Comportamiento de los precios de la mora de Castilla 2015 (16 de mayo al 12 de junio)**

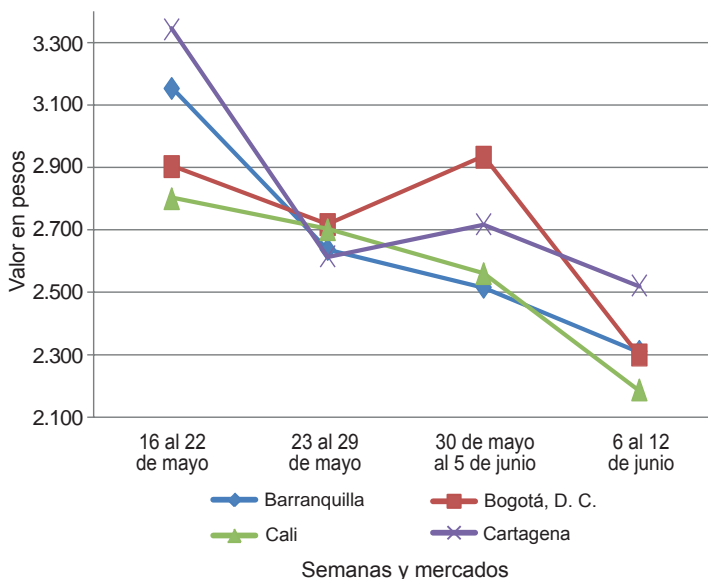

Fuente: SIPSA-DANE.



**Cuadro 2. Mercados mayoristas. Precios de venta de frutas frescas (continuación)  
 2015 (6 al 12 de junio)**

| Productos y mercados                  | Pesos por kilogramo |        |       |         | Tendencia | Productos y mercados                  | Pesos por kilogramo |        |       |         | Tendencia |
|---------------------------------------|---------------------|--------|-------|---------|-----------|---------------------------------------|---------------------|--------|-------|---------|-----------|
|                                       | Mínimo              | Máximo | Medio | Precios |           |                                       | Mínimo              | Máximo | Medio | Precios |           |
| <b>Coco<br/>(continuación)</b>        |                     |        |       |         |           | <b>Fresa (continuación)</b>           |                     |        |       |         |           |
| Manizales (Caldas)                    | 1.935               | 1.935  | 1.935 | =       |           | San Vicente (Antioquia)               | 3.500               | 3.800  | 3.633 | -       |           |
| Medellín, Central                     |                     |        |       |         |           | Socorro (Santander)                   | 3.600               | 4.000  | 3.800 | +       |           |
| Mayorista de Antioquia                | 2.385               | 3.300  | 2.857 | +       |           | Sogamoso (Boyacá)                     | 3.600               | 3.800  | 3.700 | +       |           |
| Montería (Córdoba)                    | 2.000               | 2.600  | 2.258 | +       |           | Tunja (Boyacá)                        | 3.200               | 3.733  | 3.427 | -       |           |
| Neiva, Surabastos                     | 2.800               | 3.000  | 2.950 | =       |           | Villavicencio, CAV                    | 3.200               | 3.600  | 3.550 | =       |           |
| Palмира (Valle del Cauca)             | 1.389               | 1.389  | 1.389 | =       |           | Yopal (Casanare)                      | 4.125               | 4.375  | 4.250 | +       |           |
| Pereira, La 41                        | 1.667               | 1.667  | 1.667 | =       |           |                                       |                     |        |       |         |           |
| Pereira, Mercasa                      | 1.600               | 1.667  | 1.622 | =       |           | <b>Granadilla</b>                     |                     |        |       |         |           |
| Sincelejo (Sucre)                     | 1.700               | 1.800  | 1.767 | -       |           | Armenia, Mercar                       | 2.400               | 2.667  | 2.511 | +       |           |
| Tuluá (Valle del Cauca)               | 1.333               | 1.389  | 1.361 | =       |           | Barranquilla, Barranquillita          | 4.000               | 4.800  | 4.350 | +       |           |
| Valledupar, Mercado Nuevo             | 2.000               | 2.000  | 2.000 | =       |           | Barranquilla, Granabastos             | 3.800               | 4.000  | 3.867 | =       |           |
|                                       |                     |        |       |         |           | Bogotá, D. C., Corabastos             | 3.667               | 4.133  | 3.868 | +       |           |
| <b>Curuba</b>                         |                     |        |       |         |           | Bucaramanga, Centroabastos            | 3.714               | 3.929  | 3.842 | +       |           |
| Armenia, Mercar                       | 1.000               | 1.000  | 1.000 | =       |           | Cali, Cavasa                          | 2.333               | 2.533  | 2.391 | -       |           |
| Barranquilla, Barranquillita          | 1.360               | 1.440  | 1.400 | =       |           | Cali, Santa Helena                    | 2.667               | 2.867  | 2.744 | +       |           |
| Barranquilla, Granabastos             | 1.440               | 1.440  | 1.440 | =       |           | Cartagena, Bazurto                    | 2.923               | 2.923  | 2.923 | +       |           |
| Bogotá, D. C., Corabastos             | 1.000               | 1.136  | 1.039 | +       |           | Cartago (Valle del Cauca)             | 2.333               | 2.667  | 2.456 | -       |           |
| Bucaramanga, Centroabastos            | 640                 | 800    | 751   | --      |           | Chiquinquirá (Boyacá)                 | 3.333               | 3.667  | 3.500 | +++     |           |
| Buenaventura (Valle del Cauca)        | 1.600               | 2.200  | 1.900 | ++      |           | Cúcuta, Cenabastos                    | 3.929               | 4.286  | 4.124 | +       |           |
| Cali, Cavasa                          | 1.100               | 1.250  | 1.175 | ++      |           | Duitama (Boyacá)                      | 3.214               | 3.214  | 3.214 | +       |           |
| Cartagena, Bazurto                    | 1.440               | 1.440  | 1.440 | =       |           | Ibagué, Plaza La 21                   | 2.200               | 2.667  | 2.392 | -       |           |
| Cartago (Valle del Cauca)             | 1.400               | 1.600  | 1.500 | +       |           | Ipiales (Nariño), Ipiales somos todos | 2.467               | 2.533  | 2.511 | +       |           |
| Chiquinquirá (Boyacá)                 | 500                 | 500    | 500   | =       |           | Manizales (Caldas)                    | 2.667               | 3.333  | 3.000 | ++      |           |
| Cúcuta, Cenabastos                    | 667                 | 1.000  | 870   | ++      |           | Medellín, Central                     |                     |        |       |         |           |
| Duitama (Boyacá)                      | 560                 | 600    | 580   | --      |           | Mayorista de Antioquia                | 3.077               | 4.231  | 3.621 | -       |           |
| Ibagué, Plaza La 21                   | 560                 | 720    | 627   | --      |           | Montería (Córdoba)                    | 3.333               | 4.000  | 3.667 | +++     |           |
| Ipiales (Nariño), Ipiales somos todos | 833                 | 1.000  | 972   | -       |           | Neiva, Surabastos                     | 2.533               | 3.200  | 2.686 | ++      |           |
| Manizales (Caldas)                    | 1.300               | 1.500  | 1.400 | -       |           | Palмира (Valle del Cauca)             | 3.133               | 3.133  | 3.133 | +       |           |
| Medellín, Central                     |                     |        |       |         |           | Pasto (Nariño)                        | 1.467               | 2.000  | 1.763 | =       |           |
| Mayorista de Antioquia                | 1.200               | 1.400  | 1.320 | +       |           | Pereira, La 41                        | 2.667               | 2.667  | 2.667 | ++      |           |
| Neiva, Surabastos                     | 1.000               | 1.000  | 1.000 | =       |           | Pereira, Mercasa                      | 2.333               | 3.000  | 2.481 | +       |           |
| Pamplona (Norte de Santander)         | 480                 | 800    | 640   | --      |           | Popayán (Cauca)                       | 2.133               | 2.200  | 2.167 | -       |           |
| Pereira, La 41                        | 1.200               | 1.300  | 1.250 | =       |           | Rionegro (Antioquia)                  | 3.462               | 4.231  | 3.706 | +       |           |
| Pereira, Mercasa                      | 1.200               | 1.500  | 1.422 | ++      |           | San Gil (Santander)                   | 3.714               | 4.286  | 4.095 | +++     |           |
| San Gil (Santander)                   | 800                 | 800    | 800   | -       |           | Socorro (Santander)                   | 3.929               | 3.929  | 3.929 | ++      |           |
| Socorro (Santander)                   | 720                 | 800    | 760   | ++      |           | Sogamoso (Boyacá)                     | 3.214               | 3.571  | 3.393 | ++      |           |
| Sogamoso (Boyacá)                     | 652                 | 652    | 652   | =       |           | Tuluá (Valle del Cauca)               | 2.333               | 3.000  | 2.644 | +       |           |
| Sonsón (Antioquia)                    | 600                 | 700    | 625   | --      |           | Tunja (Boyacá)                        | 4.231               | 4.615  | 4.423 | +       |           |
| Tuluá (Valle del Cauca)               | 1.000               | 1.000  | 1.000 | =       |           | Ubaté (Cundinamarca)                  | 2.000               | 2.000  | 2.000 | =       |           |
| Tunja (Boyacá)                        | 591                 | 773    | 691   | +       |           | Valledupar, Mercabastos               | 3.571               | 3.929  | 3.810 | -       |           |
| Valledupar, Mercabastos               | 1.200               | 1.400  | 1.267 | +       |           | Villavicencio, CAV                    | 3.333               | 4.000  | 3.625 | +       |           |
| Villavicencio, CAV                    | 800                 | 1.040  | 972   | -       |           | Yopal (Casanare)                      | 3.333               | 3.333  | 3.333 | +++     |           |
|                                       |                     |        |       |         |           |                                       |                     |        |       |         |           |
| <b>Durazno nacional</b>               |                     |        |       |         |           | <b>Guanábana</b>                      |                     |        |       |         |           |
| Bogotá, D. C., Corabastos             | 4.500               | 4.500  | 4.500 | +       |           | Armenia, Mercar                       | 2.300               | 2.500  | 2.400 | +       |           |
| Bucaramanga, Centroabastos            | 2.400               | 2.600  | 2.475 | -       |           | Bogotá, D. C., Corabastos             | 2.800               | 3.000  | 2.837 | -       |           |
| Chiquinquirá (Boyacá)                 | 5.000               | 5.000  | 5.000 | +       |           | Bucaramanga, Centroabastos            | 2.000               | 2.400  | 2.064 | +       |           |
| Medellín, Central                     |                     |        |       |         |           | Cali, Cavasa                          | 2.200               | 2.300  | 2.233 | +       |           |
| Mayorista de Antioquia                | 3.000               | 3.200  | 3.060 | -       |           | Cartago (Valle del Cauca)             | 2.400               | 2.400  | 2.400 | =       |           |
| San Gil (Santander)                   | 3.000               | 3.000  | 3.000 | =       |           | Chiquinquirá (Boyacá)                 | 2.500               | 2.500  | 2.500 | =       |           |
| Socorro (Santander)                   | 2.500               | 2.500  | 2.500 | -       |           | Cúcuta, Cenabastos                    | 2.500               | 3.000  | 2.813 | +       |           |
| Tunja (Boyacá)                        | 1.818               | 2.273  | 2.008 | ++      |           | Duitama (Boyacá)                      | 2.500               | 2.500  | 2.500 | =       |           |
|                                       |                     |        |       |         |           | Ibagué, Plaza La 21                   | 2.500               | 2.500  | 2.500 | -       |           |
| <b>Feijoa</b>                         |                     |        |       |         |           | Ipiales (Nariño), Ipiales somos todos | 2.240               | 2.400  | 2.320 | +       |           |
| Bogotá, D. C., Corabastos             | 2.800               | 3.000  | 2.987 | -       |           | La Ceja (Antioquia)                   | 2.100               | 2.500  | 2.311 | +       |           |
| San Gil (Santander)                   | 3.200               | 4.000  | 3.467 | ++      |           | Manizales (Caldas)                    | 2.000               | 2.000  | 2.000 | =       |           |
| Socorro (Santander)                   | 2.500               | 2.500  | 2.500 | =       |           | Medellín, Central                     |                     |        |       |         |           |
| Tunja (Boyacá)                        | 1.273               | 1.591  | 1.412 | --      |           | Mayorista de Antioquia                | 1.800               | 2.000  | 1.865 | -       |           |
|                                       |                     |        |       |         |           | Medellín, Coomerca                    | 1.600               | 1.700  | 1.670 | -       |           |
| <b>Fresa</b>                          |                     |        |       |         |           | Pamplona (Norte de Santander)         | 3.000               | 4.000  | 3.333 | +       |           |
| Armenia, Mercar                       | 4.800               | 4.800  | 4.800 | +       |           | Pasto (Nariño)                        | 2.500               | 2.600  | 2.517 | =       |           |
| Bogotá, D. C., Corabastos             | 4.200               | 4.400  | 4.367 | +       |           | Pereira, La 41                        | 2.000               | 2.500  | 2.300 | -       |           |
| Bucaramanga, Centroabastos            | 4.000               | 4.000  | 4.000 | +       |           | Pereira, Mercasa                      | 2.000               | 2.200  | 2.100 | -       |           |
| Cali, Cavasa                          | 3.000               | 3.200  | 3.150 | -       |           | Popayán (Cauca)                       | 2.400               | 2.600  | 2.500 | +       |           |
| Cali, Santa Helena                    | 5.000               | 5.000  | 5.000 | =       |           | San Gil (Santander)                   | 2.500               | 3.000  | 2.767 | +       |           |
| Cartagena, Bazurto                    | 5.636               | 5.909  | 5.818 | =       |           | Santa Bárbara (Antioquia)             | 600                 | 800    | 725   | =       |           |
| Cartago (Valle del Cauca)             | 3.000               | 3.200  | 3.050 | +       |           | Socorro (Santander)                   | 3.000               | 3.200  | 3.100 | =       |           |
| Chiquinquirá (Boyacá)                 | 4.000               | 4.000  | 4.000 | =       |           | Sogamoso (Boyacá)                     | 2.500               | 2.500  | 2.500 | =       |           |
| Cúcuta, La Nueva Sexta                | 5.000               | 5.000  | 5.000 | +++     |           | Tuluá (Valle del Cauca)               | 1.000               | 1.200  | 1.033 | +       |           |
| Duitama (Boyacá)                      | 3.500               | 3.800  | 3.650 | -       |           | Tunja (Boyacá)                        | 2.500               | 2.500  | 2.500 | +       |           |
| Ibagué, Plaza La 21                   | 4.500               | 5.000  | 4.750 | +       |           | Valledupar, Mercabastos               | 3.500               | 3.500  | 3.500 | =       |           |
| Ipiales (Nariño), Ipiales somos todos | 2.560               | 2.800  | 2.667 | +       |           | Villavicencio, CAV                    | 2.800               | 3.000  | 2.975 | -       |           |
| Manizales (Caldas)                    | 4.000               | 4.600  | 4.375 | =       |           |                                       |                     |        |       |         |           |
| Medellín, Central                     |                     |        |       |         |           | <b>Guayaba agría</b>                  |                     |        |       |         |           |
| Mayorista de Antioquia                | 4.000               | 4.500  | 4.167 | +       |           | Armenia, Mercar                       | 1.800               | 2.200  | 1.925 | -       |           |
| Medellín, Coomerca                    | 3.500               | 4.000  | 3.808 | +       |           | Cartago (Valle del Cauca)             | 2.000               | 2.000  | 2.000 | -       |           |
| Montería (Córdoba)                    | 3.600               | 4.400  | 3.933 | +       |           | Manizales (Caldas)                    | 2.000               | 2.500  | 2.275 | -       |           |
| Neiva, Surabastos                     | 5.200               | 5.200  | 5.200 | =       |           | Montería (Córdoba)                    | 1.520               | 2.200  | 1.760 | --      |           |
| Pasto (Nariño)                        | 3.000               | 4.000  | 3.483 | +       |           | Pereira, La 41                        | 1.700               | 2.000  | 1.875 | -       |           |
| Pereira, Mercasa                      | 3.400               | 3.400  | 3.400 | =       |           | Pereira, Mercasa                      | 1.000               | 1.700  | 1.350 | ---     |           |
| San Gil (Santander)                   | 4.000               | 4.600  | 4.333 | +       |           | Sincelejo (Sucre)                     | 1.800               | 1.800  | 1.800 | --      |           |



**Cuadro 2. Mercados mayoristas. Precios de venta de frutas frescas (continuación)  
2015 (6 al 12 de junio)**

| Productos y mercados                                     | Pesos por kilogramo |        |       |      | Tenden-<br>cia | Productos y mercados   | Pesos por kilogramo |        |       |      | Tenden-<br>cia |
|--|---------------------|--------|-------|------|----------------|--|---------------------|--------|-------|------|----------------|
|  | Mínimo              | Máximo | Medio |      |                |  | Mínimo              | Máximo | Medio |      |                |
| <b>Guayaba Atlántico</b><br>Barranquilla, Barranquillita | 1.320               | 1.400  | 1.347 |      | =              | <b>Kiwi (continuación)</b><br>Pereira, La 41                 | 4.000               | 5.000  | 4.417 | -    |                |
| <b>Guayaba común</b><br>Barranquilla, Barranquillita     | 1.375               | 1.458  | 1.427 |      | =              | Pereira, Mercasa   | 4.000               | 4.800  | 4.267 | =    |                |
| Cartagena, Bazarro                                       | 1.200               | 1.320  | 1.240 |      | +              | Popayán (Cauca)  | 4.000               | 4.200  | 4.050 | -    |                |
| Chiquinquirá (Boyacá)                                    | 720                 | 800    | 760   |      | -              | San Gil (Santander)  | 5.000               | 5.500  | 5.167 | +    |                |
| Cúcuta, Cenabastos                                       | 833                 | 1.167  | 1.050 |      | -              | Socorro (Santander)  | 5.000               | 5.000  | 5.000 | =    |                |
| Sincelejo (Sucre)  | 1.400               | 1.500  | 1.406 |      | -              | Tuluá (Valle del Cauca)                                      | 4.500               | 4.700  | 4.575 | +    |                |
| Tunja (Boyacá)   | 591                 | 636    | 614   | n.d. |                | Tunja (Boyacá)   | 5.000               | 5.000  | 5.000 | +    |                |
| Valledupar, Mercabastos                                  | 1.200               | 1.400  | 1.300 |      | -              | Villavicencio, CAV   | 4.000               | 4.500  | 4.171 | +    |                |
| <b>Guayaba manzana</b><br>Cartago (Valle del Cauca)      | 1.500               | 1.500  | 1.500 |      | +              | <b>Limón común</b><br>Armenia, Mercar                        | 1.000               | 1.200  | 1.125 | +    |                |
| Manizales (Caldas)                                       | 1.500               | 2.000  | 1.675 |      | -              | Bogotá, D. C., Corabastos                                    | 714                 | 1.143  | 967   | =    |                |
| Medellín, Central  |                     |        |       |      |                | Bucaramanga, Centroabastos                                   | 480                 | 600    | 588   | ---  |                |
| Mayorista de Antioquia                                   | 1.600               | 1.800  | 1.728 |      | +              | Bucaramanga, Mercados del centro                             | 800                 | 800    | 800   | =    |                |
| Rionegro (Antioquia)                                     | 1.800               | 2.200  | 1.980 |      | +              | Cartagena, Bazarro   | 667                 | 1.000  | 867   | +++  |                |
| Tuluá (Valle del Cauca)                                  | 1.300               | 1.500  | 1.367 |      | +              | Cartago (Valle del Cauca)                                    | 1.000               | 1.200  | 1.050 | -    |                |
| <b>Guayaba pera</b><br>Armenia, Mercar                   | 1.000               | 1.200  | 1.150 |      | -              | Chiquinquirá (Boyacá)  | 1.286               | 1.286  | 1.286 | --   |                |
| Barranquilla, Barranquillita                             | 1.600               | 1.800  | 1.700 |      | -              | Cúcuta, Cenabastos   | 1.000               | 1.000  | 1.000 | --   |                |
| Barranquilla, Granabastos                                | 1.900               | 2.000  | 1.925 |      | -              | Cúcuta, La Nueva Sexta                                       | 833                 | 1.250  | 1.063 | --   |                |
| Bogotá, D. C., Corabastos                                | 2.000               | 2.500  | 2.211 |      | ++             | Ibagué, Plaza La 21  | 640                 | 800    | 720   | --   |                |
| Bucaramanga, Centroabastos                               | 800                 | 1.000  | 969   |      | ++             | Medellín, Central  |                     |        |       |      |                |
| Buenaventura (Valle del Cauca)                           | 1.400               | 1.600  | 1.483 |      | +              | Mayorista de Antioquia                                       | 900                 | 1.100  | 1.020 | -    |                |
| Cali, Cavasa   | 1.200               | 1.400  | 1.294 |      | -              | Medellín, Coomerca   | 900                 | 1.100  | 1.010 | -    |                |
| Cartagena, Bazarro                                       | 1.800               | 1.800  | 1.800 |      | =              | Montería (Córdoba)   | 714                 | 1.143  | 952   | +    |                |
| Cartago (Valle del Cauca)                                | 1.100               | 1.200  | 1.175 |      | -              | Neiva, Surabastos  | 720                 | 800    | 795   | -    |                |
| Chiquinquirá (Boyacá)                                    | 1.700               | 1.800  | 1.763 |      | +              | Pamplona (Norte de Santander)                                | 1.000               | 2.000  | 1.603 | --   |                |
| Cúcuta, Cenabastos                                       | 1.364               | 1.591  | 1.424 |      | +              | Pereira, Mercasa   | 800                 | 1.300  | 1.025 | -    |                |
| Duitama (Boyacá)   | 1.600               | 1.700  | 1.650 |      | +              | Rionegro (Antioquia)   | 1.400               | 1.500  | 1.475 | -    |                |
| Ibagué, Plaza La 21                                      | 1.200               | 1.500  | 1.356 |      | -              | San Gil (Santander)  | 600                 | 800    | 667   | --   |                |
| Ipiales (Nariño), Ipiales somos todos                    | 1.400               | 1.600  | 1.525 |      | +              | Sincelejo (Sucre)  | 857                 | 1.000  | 881   | -    |                |
| La Ceja (Antioquia)                                      | 1.300               | 1.400  | 1.344 |      | +              | Socorro (Santander)  | 600                 | 800    | 700   | ---  |                |
| Manizales (Caldas)                                       | 900                 | 1.200  | 1.063 |      | -              | Tunja (Boyacá)   | 1.120               | 1.200  | 1.190 | +++  |                |
| Medellín, Central  |                     |        |       |      |                | Valledupar, Mercado Nuevo                                    | 533                 | 1.000  | 827   | n.d. |                |
| Mayorista de Antioquia                                   | 1.100               | 1.300  | 1.253 |      | +              | Villavicencio, CAV   | 800                 | 1.000  | 867   | -    |                |
| Medellín, Coomerca                                       | 1.200               | 1.300  | 1.248 |      | ++             | <b>Limón común Ciénaga</b><br>Barranquilla, Barranquillita   | 1.000               | 1.188  | 1.115 | +    |                |
| Neiva, Surabastos  | 1.200               | 2.000  | 1.519 |      | --             | Valledupar, Mercado Nuevo                                    | 667                 | 1.200  | 1.000 | --   |                |
| Palmira (Valle del Cauca)                                | 1.300               | 1.300  | 1.300 |      | -              | <b>Limón común valluno</b><br>Buenaventura (Valle del Cauca) | 1.400               | 1.500  | 1.467 | =    |                |
| Pamplona (Norte de Santander)                            | 1.000               | 1.364  | 1.203 |      | --             | Cali, Cavasa   | 583                 | 750    | 665   | -    |                |
| Pasto (Nariño)   | 1.000               | 1.600  | 1.311 |      | -              | Cali, Santa Helena   | 667                 | 750    | 692   | -    |                |
| Pereira, La 41   | 1.000               | 1.100  | 1.025 |      | =              | Palmira (Valle del Cauca)                                    | 833                 | 917    | 854   | --   |                |
| Pereira, Mercasa   | 800                 | 1.200  | 1.025 |      | +              | Tuluá (Valle del Cauca)                                      | 583                 | 667    | 639   | -    |                |
| Popayán (Cauca)  | 1.000               | 1.100  | 1.075 |      | --             | <b>Limón mandarino</b><br>Armenia, Mercar                    | 500                 | 600    | 550   | -    |                |
| Rionegro (Antioquia)                                     | 1.400               | 1.500  | 1.445 |      | -              | Ibagué, Plaza La 21  | 600                 | 600    | 600   | ++   |                |
| San Gil (Santander)                                      | 1.200               | 1.320  | 1.240 |      | ++             | La Ceja (Antioquia)  | 500                 | 600    | 546   | -    |                |
| Socorro (Santander)                                      | 2.000               | 2.000  | 2.000 |      | =              | Medellín, Central  |                     |        |       |      |                |
| Sogamoso (Boyacá)  | 1.600               | 1.800  | 1.700 |      | -              | Mayorista de Antioquia                                       | 400                 | 600    | 518   | --   |                |
| Tuluá (Valle del Cauca)                                  | 1.100               | 1.200  | 1.183 |      | +              | Medellín, Coomerca   | 500                 | 600    | 568   | +    |                |
| Tunja (Boyacá)   | 1.500               | 1.700  | 1.627 |      | +              | Peñol (Antioquia)  | 550                 | 700    | 643   | -    |                |
| Ubaté (Cundinamarca)                                     | 1.800               | 2.000  | 1.900 |      | -              | Pereira, Mercasa   | 400                 | 600    | 500   | +    |                |
| Villavicencio, CAV                                       | 1.600               | 2.000  | 1.792 |      | -              | Santa Bárbara (Antioquia)                                    | 200                 | 300    | 250   | --   |                |
| Yopal (Casanares)  | 2.200               | 2.300  | 2.250 |      | +              | Villavicencio, CAV   | 880                 | 1.400  | 1.215 | --   |                |
| <b>Gulupa</b><br>Bogotá, D. C., Corabastos               | 1.200               | 1.333  | 1.262 |      | ++             | <b>Limón Tahití</b><br>Armenia, Mercar                       | 700                 | 800    | 750   | =    |                |
| Medellín, Central  |                     |        |       |      |                | Bogotá, D. C., Corabastos                                    | 857                 | 1.000  | 950   | ---  |                |
| Mayorista de Antioquia                                   | 700                 | 800    | 750   |      | --             | Bucaramanga, Centroabastos                                   | 400                 | 600    | 446   | ---  |                |
| Neiva, Surabastos  | 1.600               | 2.000  | 1.737 |      | ++             | Bucaramanga, Mercados del centro                             | 600                 | 600    | 600   | -    |                |
| Peñol (Antioquia)  | 1.200               | 1.300  | 1.250 |      | +              | Cali, Cavasa   | 700                 | 1.000  | 831   | +    |                |
| Sonsón (Antioquia)                                       | 800                 | 800    | 800   |      | =              | Cali, Santa Helena   | 800                 | 900    | 850   | -    |                |
| <b>Higo</b><br>Bogotá, D. C., Corabastos                 | 3.000               | 4.000  | 3.300 |      | --             | Cartago (Valle del Cauca)                                    | 800                 | 1.000  | 917   | +    |                |
| Medellín, Central  |                     |        |       |      |                | Cúcuta, Cenabastos   | 682                 | 1.136  | 845   | --   |                |
| Mayorista de Antioquia                                   | 1.200               | 1.500  | 1.463 |      | +              | Duitama (Boyacá)   | 1.120               | 1.200  | 1.160 | -    |                |
| Sonsón (Antioquia)                                       | 1.000               | 1.000  | 1.000 |      | --             | Ibagué, Plaza La 21  | 800                 | 800    | 800   | n.d. |                |
| <b>Kiwi</b><br>Bogotá, D. C., Corabastos                 | 4.000               | 4.500  | 4.377 |      | +              | Manizales (Caldas)   | 700                 | 1.000  | 775   | =    |                |
| Bucaramanga, Centroabastos                               | 4.000               | 4.400  | 4.029 |      | +              | Medellín, Central  |                     |        |       |      |                |
| Cali, Santa Helena                                       | 3.800               | 4.000  | 3.967 |      | +              | Mayorista de Antioquia                                       | 700                 | 900    | 770   | --   |                |
| Chiquinquirá (Boyacá)                                    | 5.000               | 5.000  | 5.000 |      | =              | Medellín, Coomerca   | 1.000               | 1.200  | 1.105 | -    |                |
| Cúcuta, Cenabastos                                       | 6.000               | 8.000  | 6.667 |      | +              | Neiva, Surabastos  | 640                 | 800    | 663   | ---  |                |
| Ibagué, Plaza La 21                                      | 4.800               | 5.000  | 4.900 |      | ++             | Palmira (Valle del Cauca)                                    | 900                 | 1.200  | 1.017 | +    |                |
| Manizales (Caldas)                                       | 4.444               | 5.556  | 5.278 |      | +              | Pamplona (Norte de Santander)                                | 625                 | 1.042  | 840   | -    |                |
| Medellín, Central  |                     |        |       |      |                | Pasto (Nariño)   | 600                 | 800    | 683   | --   |                |
| Mayorista de Antioquia                                   | 4.200               | 4.500  | 4.425 |      | +              | Pereira, Mercasa   | 400                 | 800    | 525   | --   |                |
| Neiva, Surabastos  | 4.800               | 5.400  | 5.169 |      | ++             | Rionegro (Antioquia)   | 1.000               | 1.500  | 1.275 | -    |                |
| Pasto (Nariño)   | 5.000               | 5.000  | 5.000 |      | +              | San Gil (Santander)  | 320                 | 400    | 373   | ---  |                |
|  |                     |        |       |      |                | Santa Bárbara (Antioquia)                                    | 500                 | 700    | 600   | --   |                |
|  |                     |        |       |      |                | Socorro (Santander)  | 320                 | 400    | 360   | --   |                |

Cuadro 2. Mercados mayoristas. Precios de venta de frutas frescas (continuación)  
2015 (6 al 12 de junio)

| Productos y mercados                  | Pesos por kilogramo |        |       |         | Tenden-<br>cia | Productos y mercados                  | Pesos por kilogramo |        |       |         | Tenden-<br>cia |
|---------------------------------------|---------------------|--------|-------|---------|----------------|---------------------------------------|---------------------|--------|-------|---------|----------------|
|                                       | Mínimo              | Máximo | Medio | Precios |                |                                       | Mínimo              | Máximo | Medio | Precios |                |
| <b>Limón Tahití (continuación)</b>    |                     |        |       |         |                | <b>Mandarina Oneco (continuación)</b> |                     |        |       |         |                |
| Sogamoso (Boyacá)                     | 818                 | 909    | 864   | --      |                | Cali, Cavasa                          | 1.000               | 1.200  | 1.100 | -       |                |
| Tuluá (Valle del Cauca)               | 800                 | 1.000  | 867   | -       |                | Cartago (Valle del Cauca)             | 900                 | 1.200  | 1.033 | +       |                |
| Tunja (Boyacá)                        | 600                 | 800    | 640   | --      |                | Ibagué, Plaza La 21                   | 640                 | 800    | 770   | -       |                |
| Ubaté (Cundinamarca)                  | 682                 | 909    | 795   | --      |                | Manizales (Caldas)                    | 800                 | 1.300  | 1.025 | -       |                |
| Villavicencio, CAV                    | 720                 | 800    | 780   | -       |                | Medellín, Central                     |                     |        |       |         |                |
| <b>Lulo</b>                           |                     |        |       |         |                | Mayorista de Antioquia                | 800                 | 1.000  | 865   | --      |                |
| Armenia, Mercar                       | 2.000               | 2.200  | 2.075 | -       |                | Medellín, Coomerca                    | 800                 | 900    | 858   | -       |                |
| Barranquilla, Barranquillita          | 2.800               | 3.000  | 2.950 | +       |                | Pereira, Mercasa                      | 500                 | 800    | 608   | --      |                |
| Barranquilla, Granabastos             | 2.800               | 3.000  | 2.900 | =       |                | Rionegro (Antioquia)                  | 1.300               | 1.500  | 1.390 | -       |                |
| Bogotá, D. C., Corabastos             | 2.000               | 2.800  | 2.355 | -       |                | Santa Bárbara (Antioquia)             | 300                 | 600    | 425   | --      |                |
| Bucaramanga, Centroabastos            | 2.000               | 2.400  | 2.179 | -       |                | <b>Mango común</b>                    |                     |        |       |         |                |
| Buenaventura (Valle del Cauca)        | 2.600               | 3.200  | 2.933 | -       |                | Armenia, Mercar                       | 583                 | 583    | 583   | +       |                |
| Cali, Cavasa                          | 2.000               | 2.200  | 2.067 | -       |                | Cali, Cavasa                          | 1.200               | 1.400  | 1.300 | +++     |                |
| Cali, Santa Helena                    | 1.800               | 1.900  | 1.867 | -       |                | Cali, Santa Helena                    | 800                 | 880    | 853   | +       |                |
| Cartagena, Bazurto                    | 3.000               | 3.000  | 3.000 | =       |                | Cartago (Valle del Cauca)             | 1.000               | 1.000  | 1.000 | ++      |                |
| Cartago (Valle del Cauca)             | 2.000               | 2.200  | 2.150 | =       |                | Ibagué, Plaza La 21                   | 600                 | 600    | 600   | +++     |                |
| Chiquinquirá (Boyacá)                 | 1.833               | 2.000  | 1.917 | +       |                | Manizales (Caldas)                    | 833                 | 1.250  | 986   | -       |                |
| Cúcuta, Cenabastos                    | 2.500               | 3.000  | 2.750 | -       |                | Medellín, Central                     |                     |        |       |         |                |
| Cúcuta, La Nueva Sexta                | 3.000               | 3.000  | 3.000 | -       |                | Mayorista de Antioquia                | 400                 | 1.000  | 685   | +++     |                |
| Duitama (Boyacá)                      | 2.400               | 2.600  | 2.500 | +       |                | Medellín, Coomerca                    | 600                 | 700    | 670   | +       |                |
| Ibagué, Plaza La 21                   | 1.800               | 2.400  | 2.048 | -       |                | Neiva, Surabastos                     | 600                 | 800    | 748   | +++     |                |
| Ipiales (Nariño), Ipiales somos todos | 1.300               | 1.500  | 1.394 | -       |                | Pereira, La 41                        | 1.000               | 1.000  | 1.000 | ++      |                |
| Manizales (Caldas)                    | 2.000               | 2.500  | 2.213 | =       |                | Pereira, Mercasa                      | 833                 | 1.000  | 931   | +       |                |
| Medellín, Central                     |                     |        |       |         |                | Santa Bárbara (Antioquia)             | 400                 | 600    | 525   | ++      |                |
| Mayorista de Antioquia                | 1.600               | 2.400  | 1.885 | -       |                | Tunja (Boyacá)                        | 783                 | 870    | 861   | +       |                |
| Medellín, Coomerca                    | 1.600               | 2.100  | 1.813 | +       |                | <b>Mango costeño</b>                  |                     |        |       |         |                |
| Neiva, Surabastos                     | 1.920               | 2.000  | 1.995 | -       |                | Medellín, Central                     |                     |        |       |         |                |
| Palmira (Valle del Cauca)             | 2.200               | 2.200  | 2.200 | +       |                | Mayorista de Antioquia                | 800                 | 800    | 800   | +++     |                |
| Pamplona (Norte de Santander)         | 1.500               | 2.200  | 1.950 | -       |                | Montería (Córdoba)                    | 286                 | 486    | 381   | =       |                |
| Pasto (Nariño)                        | 1.522               | 1.957  | 1.705 | +       |                | <b>Mango de azúcar</b>                |                     |        |       |         |                |
| Pereira, La 41                        | 1.600               | 2.000  | 1.850 | =       |                | Barranquilla, Barranquillita          | 1.000               | 1.600  | 1.200 | +++     |                |
| Pereira, Mercasa                      | 2.000               | 2.300  | 2.025 | -       |                | Bogotá, D. C., Corabastos             | 1.400               | 1.600  | 1.526 | +       |                |
| Popayán (Cauca)                       | 1.600               | 1.720  | 1.650 | --      |                | Bucaramanga, Centroabastos            | 1.200               | 1.400  | 1.300 | +       |                |
| San Gil (Santander)                   | 2.080               | 2.400  | 2.227 | -       |                | Medellín, Central                     |                     |        |       |         |                |
| Sincedejo (Sucre)                     | 2.400               | 2.500  | 2.483 | +       |                | Mayorista de Antioquia                | 1.000               | 1.200  | 1.053 | -       |                |
| Socorro (Santander)                   | 2.200               | 2.400  | 2.300 | ++      |                | Medellín, Coomerca                    | 1.000               | 1.000  | 1.000 | =       |                |
| Sogamoso (Boyacá)                     | 2.400               | 2.400  | 2.400 | --      |                | San Gil (Santander)                   | 1.520               | 1.520  | 1.520 | ++      |                |
| Tuluá (Valle del Cauca)               | 2.000               | 2.200  | 2.075 | +       |                | Tunja (Boyacá)                        | 1.591               | 1.591  | 1.591 | ++      |                |
| Tunja (Boyacá)                        | 2.391               | 2.609  | 2.478 | -       |                | Villavicencio, CAV                    | 1.600               | 1.800  | 1.667 | ++      |                |
| Vallédupar, Mercabastos               | 1.500               | 2.600  | 2.072 | -       |                | <b>Mango manzano</b>                  |                     |        |       |         |                |
| Villavicencio, CAV                    | 2.200               | 2.600  | 2.383 | -       |                | Armenia, Mercar                       | 1.000               | 1.333  | 1.167 | +++     |                |
| <b>Mandarina Arrayana</b>             |                     |        |       |         |                | Buenaventura (Valle del Cauca)        | 1.800               | 1.800  | 1.800 | +       |                |
| Bogotá, D. C., Corabastos             | 1.364               | 1.818  | 1.581 | --      |                | Cartago (Valle del Cauca)             | 1.500               | 1.700  | 1.600 | +++     |                |
| Buenaventura (Valle del Cauca)        | 1.400               | 1.600  | 1.533 | =       |                | Medellín, Central                     |                     |        |       |         |                |
| Cali, Cavasa                          | 1.000               | 1.500  | 1.179 | --      |                | Mayorista de Antioquia                | 800                 | 800    | 800   | -       |                |
| Chiquinquirá (Boyacá)                 | 600                 | 880    | 770   | --      |                | Pereira, La 41                        | 1.250               | 1.417  | 1.354 | +++     |                |
| Duitama (Boyacá)                      | 1.400               | 1.400  | 1.400 | -       |                | Pereira, Mercasa                      | 1.250               | 1.417  | 1.380 | +++     |                |
| Ibagué, Plaza La 21                   | 600                 | 1.000  | 865   | +       |                | Tunja (Boyacá)                        | 1.136               | 1.273  | 1.227 | +       |                |
| Neiva, Surabastos                     | 880                 | 1.200  | 1.063 | +       |                | <b>Mango reina</b>                    |                     |        |       |         |                |
| Palmira (Valle del Cauca)             | 900                 | 1.000  | 967   | +       |                | Armenia, Mercar                       | 833                 | 917    | 875   | +       |                |
| Popayán (Cauca)                       | 600                 | 1.040  | 810   | --      |                | Ibagué, Plaza La 21                   | 1.200               | 1.400  | 1.300 | +       |                |
| San Gil (Santander)                   | 800                 | 1.000  | 889   | --      |                | Manizales (Caldas)                    | 1.083               | 1.250  | 1.125 | n.d.    |                |
| Socorro (Santander)                   | 680                 | 800    | 713   | --      |                | Pereira, La 41                        | 1.000               | 1.000  | 1.000 | n.d.    |                |
| Sogamoso (Boyacá)                     | 1.400               | 1.400  | 1.400 | =       |                | Pereira, Mercasa                      | 833                 | 1.083  | 1.000 | +++     |                |
| Tuluá (Valle del Cauca)               | 1.000               | 1.200  | 1.100 | -       |                | <b>Mango Tommy</b>                    |                     |        |       |         |                |
| Tunja (Boyacá)                        | 1.136               | 1.364  | 1.152 | -       |                | Armenia, Mercar                       | 1.083               | 1.333  | 1.194 | +++     |                |
| Ubaté (Cundinamarca)                  | 750                 | 850    | 800   | --      |                | Barranquilla, Barranquillita          | 1.400               | 1.600  | 1.500 | ++      |                |
| Villavicencio, CAV                    | 920                 | 1.400  | 1.215 | -       |                | Bogotá, D. C., Corabastos             | 2.045               | 2.273  | 2.136 | +       |                |
| <b>Mandarina común</b>                |                     |        |       |         |                | Bucaramanga, Centroabastos            | 1.600               | 1.800  | 1.700 | =       |                |
| Barranquilla, Barranquillita          | 1.250               | 1.583  | 1.455 | -       |                | Bucaramanga, Mercados del centro      | 1.800               | 1.800  | 1.800 | ++      |                |
| Barranquilla, Granabastos             | 1.273               | 1.273  | 1.273 | -       |                | Buenaventura (Valle del Cauca)        | 1.800               | 1.800  | 1.800 | +       |                |
| Bucaramanga, Centroabastos            | 870                 | 1.000  | 929   | +       |                | Cali, Cavasa                          | 2.000               | 2.000  | 2.000 | +       |                |
| Bucaramanga, Mercados del centro      | 800                 | 800    | 800   | --      |                | Cali, Santa Helena                    | 1.920               | 2.000  | 1.947 | -       |                |
| Cartagena, Bazurto                    | 1.591               | 1.591  | 1.591 | -       |                | Cartago (Valle del Cauca)             | 1.333               | 1.583  | 1.479 | ++      |                |
| Cúcuta, Cenabastos                    | 800                 | 1.200  | 1.025 | -       |                | Chiquinquirá (Boyacá)                 | 1.250               | 1.417  | 1.333 | +       |                |
| Cúcuta, La Nueva Sexta                | 800                 | 1.000  | 817   | -       |                | Cúcuta, Cenabastos                    | 1.000               | 1.167  | 1.083 | =       |                |
| Ipiales (Nariño), Ipiales somos todos | 1.400               | 1.500  | 1.467 | -       |                | Duitama (Boyacá)                      | 1.727               | 1.818  | 1.773 | -       |                |
| Montería (Córdoba)                    | 1.200               | 1.520  | 1.350 | ++      |                | Ibagué, Plaza La 21                   | 1.520               | 1.800  | 1.680 | ++      |                |
| Pamplona (Norte de Santander)         | 1.000               | 1.200  | 1.133 | ++      |                | Ipiales (Nariño), Ipiales somos todos | 1.720               | 2.000  | 1.860 | +       |                |
| San Gil (Santander)                   | 600                 | 920    | 720   | --      |                | La Ceja (Antioquia)                   | 1.300               | 1.500  | 1.389 | --      |                |
| Santa Bárbara (Antioquia)             | 300                 | 400    | 350   | --      |                | Manizales (Caldas)                    | 1.500               | 1.667  | 1.611 | =       |                |
| Sincedejo (Sucre)                     | 1.120               | 1.400  | 1.311 | ++      |                | Medellín, Central                     |                     |        |       |         |                |
| Socorro (Santander)                   | 600                 | 800    | 700   | =       |                | Mayorista de Antioquia                | 1.400               | 1.800  | 1.540 | +       |                |
| Tunja (Boyacá)                        | 1.100               | 1.250  | 1.203 | -       |                | Medellín, Coomerca                    | 1.300               | 1.500  | 1.415 | +       |                |
| Vallédupar, Mercabastos               | 1.200               | 1.400  | 1.289 | +       |                | Neiva, Surabastos                     | 1.400               | 1.600  | 1.490 | ++      |                |
| <b>Mandarina Oneco</b>                |                     |        |       |         |                | Palmira (Valle del Cauca)             | 1.800               | 2.200  | 2.000 | --      |                |
| Armenia, Mercar                       | 500                 | 700    | 600   | -       |                |                                       |                     |        |       |         |                |
| Armenia, Retiro                       | 250                 | 400    | 315   | --      |                |                                       |                     |        |       |         |                |

**Cuadro 2. Mercados mayoristas. Precios de venta de frutas frescas (continuación)**  
**2015 (6 al 12 de junio)**

| Productos y mercados                  | Pesos por kilogramo |        |       |  | Tendencia | Productos y mercados                               | Pesos por kilogramo |        |       |     | Tendencia |
|---------------------------------------|---------------------|--------|-------|--|-----------|--|---------------------|--------|-------|-----|-----------|
|                                       | Mínimo              | Máximo | Medio |  |           |  | Mínimo              | Máximo | Medio |     |           |
| <b>Mango Tommy (continuación)</b>     |                     |        |       |  |           | <b>Manzana royal gala importada (continuación)</b> |                     |        |       |     |           |
| Pamplona (Norte de Santander)         | 1.600               | 1.800  | 1.750 |  | -         | Tuluá (Valle del Cauca)                            | 3.421               | 3.474  | 3.434 | =   |           |
| Pasto (Nariño)                        | 1.714               | 2.000  | 1.806 |  | ++        | Tunja (Boyacá)                                     | 3.947               | 4.211  | 4.053 | +   |           |
| Pereira, La 41                        | 1.167               | 1.417  | 1.271 |  | ++        | Ubaté (Cundinamarca)                               | 3.500               | 3.500  | 3.500 | =   |           |
| Pereira, Mercasa                      | 1.250               | 1.417  | 1.370 |  | +         | Valledupar, Mercado Nuevo                          | 3.400               | 3.400  | 3.400 | +   |           |
| Popayán (Cauca)                       | 1.680               | 1.800  | 1.750 |  | -         | Villavicencio, CAV                                 | 3.158               | 3.579  | 3.318 | +   |           |
| Rionegro (Antioquia)                  | 1.500               | 2.000  | 1.715 |  | -         | <b>Manzana verde importada</b>                     |                     |        |       |     |           |
| San Gil (Santander)                   | 1.400               | 1.800  | 1.689 |  | +         | Armenia, Mercar                                    | 3.158               | 3.421  | 3.224 | +   |           |
| Socorro (Santander)                   | 1.200               | 1.200  | 1.200 |  | -         | Barranquilla, Barranquillita                       | 3.579               | 3.684  | 3.632 | =   |           |
| Sogamoso (Boyacá)                     | 1.417               | 1.500  | 1.458 |  | -         | Bogotá, D. C., Corabastos                          |                     |        |       |     |           |
| Tuluá (Valle del Cauca)               | 1.520               | 1.800  | 1.660 |  | +         | Corabastos   | 3.368               | 3.789  | 3.565 | +   |           |
| Tunja (Boyacá)                        | 1.591               | 1.818  | 1.606 |  | +         | Bucaramanga, Centroabastos                         | 2.900               | 3.250  | 3.050 | -   |           |
| Villavicencio, CAV                    | 1.600               | 2.000  | 1.754 |  | +         | Buenaventura (Valle del Cauca)                     | 3.684               | 3.684  | 3.684 | =   |           |
| Yopal (Casanare)                      | 1.400               | 1.400  | 1.400 |  | +         | Cali, Cavasa                                       | 3.158               | 3.158  | 3.158 | =   |           |
|                                       |                     |        |       |  |           | Cali, Santa Helena                                 | 2.947               | 3.158  | 3.035 | +   |           |
| <b>Manzana nacional</b>               |                     |        |       |  |           | Cartagena, Bazurto                                 | 3.526               | 3.579  | 3.561 | +   |           |
| Tunja (Boyacá)                        | 2.000               | 2.400  | 2.220 |  | +         | Cartago (Valle del Cauca)                          | 3.158               | 3.263  | 3.211 | =   |           |
|                                       |                     |        |       |  |           | Chiquinquirá (Boyacá)                              | 3.947               | 4.211  | 4.079 | ++  |           |
| <b>Manzana roja importada</b>         |                     |        |       |  |           | Cúcuta, Cenabastos                                 | 3.300               | 3.500  | 3.411 | -   |           |
| Armenia, Mercar                       | 3.158               | 3.421  | 3.224 |  | +         | Duitama (Boyacá)                                   | 3.250               | 3.500  | 3.375 | -   |           |
| Barranquilla, Barranquillita          | 3.579               | 3.789  | 3.658 |  | =         | Ibagué, Plaza La 21                                | 3.421               | 3.684  | 3.651 | +   |           |
| Bogotá, D. C., Corabastos             | 3.158               | 3.474  | 3.408 |  | +         | Ipiales (Nariño), Ipiales somos todos              | 3.684               | 3.947  | 3.760 | -   |           |
| Bucaramanga, Centroabastos            | 2.900               | 3.100  | 3.000 |  | -         | La Ceja (Antioquia)                                | 2.947               | 3.421  | 3.240 | -   |           |
| Buenaventura (Valle del Cauca)        | 3.684               | 3.684  | 3.684 |  | =         | Manizales (Caldas)                                 | 3.421               | 3.421  | 3.421 | +   |           |
| Cali, Cavasa                          | 3.158               | 3.158  | 3.158 |  | +         | Medellín, Central                                  |                     |        |       |     |           |
| Cali, Santa Helena                    | 3.053               | 3.158  | 3.132 |  | -         | Mayorista de Antioquia                             | 2.895               | 3.158  | 3.105 | +   |           |
| Cartagena, Bazurto                    | 3.263               | 3.316  | 3.298 |  | +         | Montería (Córdoba)                                 | 3.421               | 3.421  | 3.421 | -   |           |
| Cartago (Valle del Cauca)             | 3.158               | 3.263  | 3.211 |  | =         | Neiva, Surabastos                                  | 3.579               | 3.789  | 3.651 | -   |           |
| Chiquinquirá (Boyacá)                 | 3.947               | 4.211  | 4.079 |  | ++        | Palmira (Valle del Cauca)                          | 2.737               | 3.421  | 3.118 | ++  |           |
| Cúcuta, Cenabastos                    | 3.300               | 3.500  | 3.400 |  | -         | Pasto (Nariño)                                     | 3.158               | 3.421  | 3.289 | -   |           |
| Duitama (Boyacá)                      | 3.250               | 3.500  | 3.375 |  | -         | Pereira, La 41                                     | 3.158               | 3.421  | 3.289 | =   |           |
| Ibagué, Plaza La 21                   | 3.421               | 3.684  | 3.618 |  | +         | Pereira, Mercasa                                   | 3.158               | 3.263  | 3.193 | =   |           |
| Ipiales (Nariño), Ipiales somos todos | 3.579               | 3.684  | 3.643 |  | +         | Popayán (Cauca)                                    | 3.474               | 3.579  | 3.500 | +   |           |
| La Ceja (Antioquia)                   | 3.158               | 3.158  | 3.158 |  | +         | Rionegro (Antioquia)                               | 3.158               | 3.684  | 3.478 | +   |           |
| Manizales (Caldas)                    | 3.421               | 3.421  | 3.421 |  | +         | San Gil (Santander)                                | 3.500               | 3.500  | 3.500 | =   |           |
| Medellín, Central                     |                     |        |       |  |           | Sincelejo (Sucre)                                  | 3.500               | 3.500  | 3.500 | =   |           |
| Mayorista de Antioquia                | 2.895               | 3.158  | 3.105 |  | +         | Socorro (Santander)                                | 3.750               | 4.000  | 3.875 | +   |           |
| Montería (Córdoba)                    | 3.421               | 3.421  | 3.421 |  | -         | Sogamoso (Boyacá)                                  | 3.500               | 3.500  | 3.500 | +   |           |
| Neiva, Surabastos                     | 3.579               | 3.789  | 3.651 |  | -         | Tuluá (Valle del Cauca)                            | 3.421               | 3.526  | 3.474 | -   |           |
| Palmira (Valle del Cauca)             | 2.737               | 3.421  | 3.118 |  | ++        | Tunja (Boyacá)                                     | 3.947               | 4.211  | 4.053 | +   |           |
| Pasto (Nariño)                        | 3.158               | 3.421  | 3.289 |  | -         | Valledupar, Mercado Nuevo                          | 3.579               | 3.579  | 3.579 | +   |           |
| Pereira, La 41                        | 3.158               | 3.421  | 3.289 |  | =         | Villavicencio, CAV                                 | 3.158               | 3.684  | 3.439 | +   |           |
| Pereira, Mercasa                      | 3.158               | 3.263  | 3.193 |  | =         | Yopal (Casanare)                                   | 4.632               | 4.737  | 4.684 | ++  |           |
| Popayán (Cauca)                       | 3.474               | 3.579  | 3.500 |  | +         | <b>Maracuyá</b>                                    |                     |        |       |     |           |
| Rionegro (Antioquia)                  | 3.158               | 3.684  | 3.478 |  | +         | Armenia, Mercar                                    | 1.000               | 1.300  | 1.150 | -   |           |
| San Gil (Santander)                   | 3.500               | 3.500  | 3.500 |  | =         | Bogotá, D. C., Corabastos                          | 1.200               | 1.500  | 1.338 | -   |           |
| Sincelejo (Sucre)                     | 3.500               | 3.500  | 3.500 |  | =         | Bucaramanga, Centroabastos                         |                     |        |       |     |           |
| Socorro (Santander)                   | 3.750               | 4.000  | 3.875 |  | +         | Buenaventura (Valle del Cauca)                     | 1.000               | 1.667  | 1.186 | --- |           |
| Sogamoso (Boyacá)                     | 3.500               | 3.500  | 3.500 |  | +         | Cali, Cavasa                                       | 1.500               | 1.600  | 1.567 | =   |           |
| Tuluá (Valle del Cauca)               | 3.421               | 3.526  | 3.474 |  | -         | Cali, Santa Helena                                 | 1.200               | 1.600  | 1.383 | -   |           |
| Tunja (Boyacá)                        | 3.947               | 4.211  | 4.053 |  | +         | Cartago (Valle del Cauca)                          | 1.200               | 1.400  | 1.325 | -   |           |
| Valledupar, Mercado Nuevo             | 3.579               | 3.579  | 3.579 |  | +         | Chiquinquirá (Boyacá)                              | 1.300               | 1.600  | 1.488 | --- |           |
| Villavicencio, CAV                    | 3.158               | 3.421  | 3.213 |  | +         | Chiquinquirá (Boyacá)                              | 1.500               | 1.600  | 1.575 | --- |           |
| Yopal (Casanare)                      | 4.105               | 4.105  | 4.105 |  | +         | Cúcuta, Cenabastos                                 | 2.000               | 2.000  | 2.000 | ++  |           |
|                                       |                     |        |       |  |           | Duitama (Boyacá)                                   | 1.800               | 1.800  | 1.800 | -   |           |
| <b>Manzana royal gala importada</b>   |                     |        |       |  |           | Ibagué, Plaza La 21                                | 1.200               | 1.600  | 1.343 | -   |           |
| Armenia, Mercar                       | 3.158               | 3.421  | 3.224 |  | +         | La Ceja (Antioquia)                                | 1.200               | 1.500  | 1.450 | -   |           |
| Bogotá, D. C., Corabastos             | 3.158               | 3.579  | 3.439 |  | +         | Manizales (Caldas)                                 | 1.200               | 1.600  | 1.425 | --- |           |
| Bucaramanga, Centroabastos            | 3.000               | 3.250  | 3.132 |  | -         | Medellín, Coomerca                                 | 900                 | 1.200  | 1.030 | --- |           |
| Cali, Cavasa                          | 3.158               | 3.158  | 3.158 |  | =         | Montería (Córdoba)                                 | 1.500               | 1.720  | 1.623 | +   |           |
| Cali, Santa Helena                    | 3.053               | 3.158  | 3.096 |  | +         | Palmira (Valle del Cauca)                          | 1.300               | 1.500  | 1.433 | +   |           |
| Cartago (Valle del Cauca)             | 3.158               | 3.263  | 3.211 |  | =         | Pamplona (Norte de Santander)                      | 1.500               | 2.500  | 1.958 | -   |           |
| Chiquinquirá (Boyacá)                 | 3.947               | 4.211  | 4.079 |  | ++        | Pasto (Nariño)                                     | 1.000               | 1.178  | 1.089 | -   |           |
| Cúcuta, Cenabastos                    | 3.600               | 3.750  | 3.700 |  | +         | Pereira, La 41                                     | 1.400               | 1.700  | 1.550 | --- |           |
| Duitama (Boyacá)                      | 3.250               | 3.500  | 3.375 |  | -         | Pereira, Mercasa                                   | 1.000               | 1.600  | 1.308 | --- |           |
| Ibagué, Plaza La 21                   | 3.421               | 3.684  | 3.651 |  | +         | Popayán (Cauca)                                    | 1.300               | 1.300  | 1.300 | +   |           |
| Ipiales (Nariño), Ipiales somos todos | 4.053               | 4.211  | 4.181 |  | +         | Rionegro (Antioquia)                               | 1.500               | 2.000  | 1.745 | -   |           |
| La Ceja (Antioquia)                   | 3.053               | 3.421  | 3.228 |  | -         | San Gil (Santander)                                | 1.440               | 1.600  | 1.582 | -   |           |
| Manizales (Caldas)                    | 3.421               | 3.421  | 3.421 |  | +         | Santa Bárbara (Antioquia)                          | 800                 | 1.200  | 950   | --- |           |
| Medellín, Central                     |                     |        |       |  |           | Socorro (Santander)                                | 1.440               | 1.600  | 1.520 | -   |           |
| Mayorista de Antioquia                | 3.158               | 3.579  | 3.374 |  | +         | Sogamoso (Boyacá)                                  | 1.200               | 1.500  | 1.350 | --- |           |
| Montería (Córdoba)                    | 3.421               | 3.684  | 3.592 |  | +         | Sonsón (Antioquia)                                 | 1.000               | 1.100  | 1.075 | +   |           |
| Neiva, Surabastos                     | 3.526               | 3.789  | 3.645 |  | +         | Tuluá (Valle del Cauca)                            | 1.000               | 1.400  | 1.225 | -   |           |
| Palmira (Valle del Cauca)             | 2.895               | 3.421  | 3.224 |  | ++        | Tunja (Boyacá)                                     | 1.000               | 1.400  | 1.203 | --- |           |
| Pasto (Nariño)                        | 3.684               | 4.053  | 3.912 |  | +         | Ubaté (Cundinamarca)                               | 1.100               | 1.800  | 1.450 | --- |           |
| Pereira, La 41                        | 3.158               | 3.421  | 3.263 |  | +         | Valledupar, Mercado Nuevo                          | 1.300               | 1.500  | 1.367 | -   |           |
| Pereira, Mercasa                      | 3.158               | 3.316  | 3.205 |  | +         | Villavicencio, CAV                                 | 800                 | 1.300  | 1.017 | --- |           |
| Popayán (Cauca)                       | 3.421               | 3.526  | 3.491 |  | +         | Yopal (Casanare)                                   | 1.800               | 2.000  | 1.900 | -   |           |
| Rionegro (Antioquia)                  | 3.158               | 3.684  | 3.422 |  | +         |  |                     |        |       |     |           |
| San Gil (Santander)                   | 3.500               | 3.500  | 3.500 |  | =         |  |                     |        |       |     |           |
| Socorro (Santander)                   | 3.750               | 4.000  | 3.875 |  | +         |  |                     |        |       |     |           |
| Sogamoso (Boyacá)                     | 3.500               | 3.500  | 3.500 |  | +         |  |                     |        |       |     |           |

**Cuadro 2. Mercados mayoristas. Precios de venta de frutas frescas (continuación)  
2015 (6 al 12 de junio)**

| Productos y mercados                  | Pesos por kilogramo |        |       |      | Tendencia | Productos y mercados                  | Pesos por kilogramo |        |       |      | Tendencia |
|---------------------------------------|---------------------|--------|-------|------|-----------|---------------------------------------|---------------------|--------|-------|------|-----------|
|                                       | Mínimo              | Máximo | Medio |      |           |                                       | Mínimo              | Máximo | Medio |      |           |
| <b>Maracuyá antioqueño</b>            |                     |        |       |      |           | <b>Mora de Castilla</b>               |                     |        |       |      |           |
| Medellín, Central                     |                     |        |       |      |           | (continuación)                        |                     |        |       |      |           |
| Mayorista de Antioquia                | 800                 | 1.200  | 1.030 | --   |           | Palmita (Valle del Cauca)             | 2.000               | 2.560  | 2.267 | --   |           |
| Montería (Córdoba)                    | 1.300               | 1.600  | 1.475 | -    |           | Pamplona (Norte de Santander)         | 1.200               | 1.440  | 1.320 | ---  |           |
| Sincelejo (Sucre)                     | 1.500               | 1.600  | 1.511 | -    |           | Pasto (Nariño)                        | 2.125               | 2.500  | 2.385 | -    |           |
| <b>Maracuyá huilense</b>              |                     |        |       |      |           | Pereira, La 41                        | 2.000               | 2.800  | 2.475 | ++   |           |
| Neiva, Surabastos                     | 1.100               | 1.400  | 1.300 | --   |           | Pereira, Mercasa                      | 1.800               | 3.000  | 2.222 | -    |           |
| <b>Maracuyá santandereano</b>         |                     |        |       |      |           | Popayán (Cauca)                       | 1.600               | 1.600  | 1.600 | ---  |           |
| Barranquilla, Barranquillita          | 1.333               | 2.000  | 1.667 | ---  |           | Rionegro (Antioquia)                  | 2.000               | 2.400  | 2.163 | -    |           |
| Cartagena, Bazurto                    | 1.500               | 1.833  | 1.722 | --   |           | San Gil (Santander)                   | 1.600               | 2.000  | 1.733 | -    |           |
| Valledupar, Mercabastos               | 1.500               | 2.167  | 1.750 | -    |           | San Vicente (Antioquia)               | 1.500               | 1.550  | 1.523 | -    |           |
| <b>Maracuyá valluno</b>               |                     |        |       |      |           | Sincelejo (Sucre)                     | 1.600               | 1.800  | 1.678 | --   |           |
| Barranquilla, Barranquillita          | 1.500               | 2.200  | 1.775 | ---  |           | Socorro (Santander)                   | 1.800               | 2.200  | 2.000 | =    |           |
| Barranquilla, Granabastos             | 1.500               | 1.800  | 1.725 | --   |           | Sogamoso (Boyacá)                     | 1.800               | 1.800  | 1.800 | =    |           |
| Cartagena, Bazurto                    | 1.800               | 2.000  | 1.933 | --   |           | Tuluá (Valle del Cauca)               | 2.080               | 2.400  | 2.240 | -    |           |
| Medellín, Central                     |                     |        |       |      |           | Tunja (Boyacá)                        | 2.400               | 2.500  | 2.480 | +    |           |
| Mayorista de Antioquia                | 1.700               | 1.800  | 1.767 | -    |           | Ubaté (Cundinamarca)                  | 2.500               | 2.500  | 2.500 | ---  |           |
| <b>Melón Cantalup</b>                 |                     |        |       |      |           | Valledupar, Mercabastos               | 2.160               | 2.400  | 2.367 | -    |           |
| Armenia, Mercar                       | 1.300               | 1.500  | 1.413 | ++   |           | Villavicencio, CAV                    | 2.167               | 3.000  | 2.583 | --   |           |
| Barranquilla, Barranquillita          | 1.700               | 1.800  | 1.750 | =    |           | <b>Naranja común</b>                  |                     |        |       |      |           |
| Barranquilla, Granabastos             | 1.875               | 1.875  | 1.875 | =    |           | Barranquilla, Barranquillita          | 760                 | 880    | 833   | +    |           |
| Bogotá, D. C., Corabastos             | 1.600               | 1.800  | 1.681 | --   |           | Bucaramanga, Centroabastos            | 600                 | 600    | 600   | =    |           |
| Bucaramanga, Centroabastos            | 1.800               | 2.000  | 1.919 | +    |           | Bucaramanga, Mercados del centro      | 440                 | 440    | 440   | --   |           |
| Cali, Cavasa                          | 1.200               | 1.300  | 1.223 | -    |           | Cali, Cavasa                          | 250                 | 250    | 250   | -    |           |
| Cali, Santa Helena                    | 1.300               | 1.400  | 1.350 | -    |           | Cartagena, Bazurto                    | 800                 | 800    | 800   | =    |           |
| Cartagena, Bazurto                    | 1.700               | 1.875  | 1.788 | +    |           | Chiquinquirá (Boyacá)                 | 300                 | 300    | 300   | ---  |           |
| Cartago (Valle del Cauca)             | 1.000               | 1.300  | 1.167 | ---  |           | Cúcuta, Cenabastos                    | 333                 | 400    | 351   | --   |           |
| Chiquinquirá (Boyacá)                 | 1.700               | 1.800  | 1.750 | =    |           | Cúcuta, La Nueva Sexta                | 267                 | 400    | 339   | --   |           |
| Cúcuta, Cenabastos                    | 1.200               | 1.400  | 1.342 | +    |           | Ibagué, Plaza La 21                   | 320                 | 320    | 320   | =    |           |
| Cúcuta, La Nueva Sexta                | 1.300               | 1.400  | 1.350 | +    |           | Montería (Córdoba)                    | 720                 | 880    | 753   | +    |           |
| Duitama (Boyacá)                      | 1.500               | 1.700  | 1.600 | +    |           | Neiva, Surabastos                     | 240                 | 320    | 289   | +    |           |
| Ibagué, Plaza La 21                   | 1.700               | 2.000  | 1.913 | ++   |           | Pamplona (Norte de Santander)         | 300                 | 340    | 315   | ---  |           |
| Ipiales (Nariño), Ipiales somos todos | 1.500               | 1.500  | 1.500 | =    |           | San Gil (Santander)                   | 560                 | 600    | 587   | ++   |           |
| Manizales (Caldas)                    | 1.429               | 1.714  | 1.571 | =    |           | Santa Bárbara (Antioquia)             | 300                 | 400    | 350   | =    |           |
| Medellín, Central                     |                     |        |       |      |           | Socorro (Santander)                   | 600                 | 600    | 600   | =    |           |
| Mayorista de Antioquia                | 1.500               | 2.000  | 1.880 | ++   |           | Sonsón (Antioquia)                    | 360                 | 400    | 380   | =    |           |
| Montería (Córdoba)                    | 2.000               | 2.500  | 2.158 | --   |           | Tunja (Boyacá)                        | 333                 | 383    | 357   | -    |           |
| Neiva, Surabastos                     | 1.500               | 1.800  | 1.650 | ++   |           | Ubaté (Cundinamarca)                  | 520                 | 520    | 520   | n.d. |           |
| Palmita (Valle del Cauca)             | 1.200               | 1.300  | 1.250 | -    |           | Valledupar, Mercado Nuevo             | 600                 | 900    | 700   | n.d. |           |
| Pamplona (Norte de Santander)         | 1.700               | 2.000  | 1.888 | +++  |           | <b>Naranja Sweet</b>                  |                     |        |       |      |           |
| Pasto (Nariño)                        | 1.500               | 2.000  | 1.917 | ++   |           | Armenia, Mercar                       | 320                 | 400    | 355   | -    |           |
| Pereira, La 41                        | 1.500               | 1.600  | 1.550 | =    |           | Armenia, Retiro                       | 240                 | 300    | 270   | +    |           |
| Pereira, Mercasa                      | 1.600               | 1.700  | 1.650 | -    |           | Bogotá, D. C., Corabastos             | 850                 | 1.000  | 961   | +    |           |
| San Gil (Santander)                   | 1.480               | 1.520  | 1.507 | +    |           | Cali, Cavasa                          | 400                 | 500    | 457   | -    |           |
| Sincelejo (Sucre)                     | 2.000               | 2.500  | 2.083 | +    |           | Cartago (Valle del Cauca)             | 500                 | 600    | 540   | -    |           |
| Socorro (Santander)                   | 1.200               | 1.440  | 1.320 | --   |           | Ibagué, Plaza La 21                   | 400                 | 600    | 525   | -    |           |
| Sogamoso (Boyacá)                     | 1.700               | 1.800  | 1.750 | +    |           | Neiva, Surabastos                     | 400                 | 444    | 441   | +    |           |
| Tuluá (Valle del Cauca)               | 1.000               | 1.300  | 1.038 | -    |           | Pasto (Nariño)                        | 600                 | 760    | 677   | -    |           |
| Tunja (Boyacá)                        | 1.700               | 1.800  | 1.750 | -    |           | Pereira, Mercasa                      | 400                 | 600    | 500   | +    |           |
| Ubaté (Cundinamarca)                  | 2.000               | 2.300  | 2.150 | --   |           | Tuluá (Valle del Cauca)               | 600                 | 700    | 633   | =    |           |
| Valledupar, Mercado Nuevo             | 1.200               | 1.400  | 1.283 | --   |           | <b>Naranja Valencia</b>               |                     |        |       |      |           |
| Villavicencio, CAV                    | 1.700               | 2.000  | 1.821 | +    |           | Armenia, Mercar                       | 240                 | 280    | 263   | -    |           |
| Yopal (Casanare)                      | 1.900               | 2.000  | 1.950 | n.d. |           | Armenia, Retiro                       | 180                 | 200    | 193   | -    |           |
| <b>Mora de Castilla</b>               |                     |        |       |      |           | Barranquilla, Barranquillita          | 880                 | 920    | 900   | =    |           |
| Armenia, Mercar                       | 2.600               | 2.800  | 2.700 | -    |           | Bogotá, D. C., Corabastos             | 850                 | 1.000  | 965   | +    |           |
| Barranquilla, Barranquillita          | 1.760               | 3.200  | 2.443 | -    |           | Bucaramanga, Centroabastos            | 480                 | 520    | 505   | -    |           |
| Barranquilla, Granabastos             | 1.760               | 3.000  | 2.282 | -    |           | Bucaramanga, Mercados del centro      | 480                 | 480    | 480   | =    |           |
| Bogotá, D. C., Corabastos             | 2.154               | 2.769  | 2.402 | --   |           | Buenaventura (Valle del Cauca)        | 800                 | 840    | 820   | -    |           |
| Bucaramanga, Centroabastos            | 1.440               | 2.600  | 1.940 | --   |           | Cali, Cavasa                          | 400                 | 440    | 405   | +    |           |
| Buenaventura (Valle del Cauca)        | 2.800               | 3.000  | 2.867 | --   |           | Cali, Santa Helena                    | 400                 | 440    | 410   | +    |           |
| Cali, Cavasa                          | 1.600               | 2.560  | 2.125 | ---  |           | Cartagena, Bazurto                    | 800                 | 800    | 800   | =    |           |
| Cali, Santa Helena                    | 1.600               | 2.720  | 2.187 | --   |           | Cartago (Valle del Cauca)             | 400                 | 500    | 447   | -    |           |
| Cartagena, Bazurto                    | 1.920               | 3.200  | 2.415 | --   |           | Duitama (Boyacá)                      | 727                 | 727    | 727   | =    |           |
| Cartago (Valle del Cauca)             | 2.000               | 2.600  | 2.200 | --   |           | Ibagué, Plaza La 21                   | 460                 | 500    | 480   | +    |           |
| Chiquinquirá (Boyacá)                 | 1.714               | 2.000  | 1.875 | --   |           | Ipiales (Nariño), Ipiales somos todos | 500                 | 600    | 546   | -    |           |
| Cúcuta, Cenabastos                    | 1.333               | 2.000  | 1.854 | -    |           | La Ceja (Antioquia)                   | 1.000               | 1.200  | 1.017 | -    |           |
| Cúcuta, La Nueva Sexta                | 1.667               | 2.167  | 2.042 | +    |           | Manizales (Caldas)                    | 440                 | 600    | 515   | -    |           |
| Duitama (Boyacá)                      | 2.000               | 2.000  | 2.000 | +    |           | Medellín, Central                     |                     |        |       |      |           |
| El Santuario (Antioquia)              | 1.100               | 1.400  | 1.250 | ---  |           | Mayorista de Antioquia                | 800                 | 1.000  | 880   | -    |           |
| Ibagué, Plaza La 21                   | 1.800               | 2.200  | 2.088 | --   |           | Medellín, Coomerca                    | 700                 | 800    | 763   | +    |           |
| Ipiales (Nariño), Ipiales somos todos | 875                 | 2.250  | 1.698 | --   |           | Montería (Córdoba)                    | 600                 | 760    | 668   | -    |           |
| Manizales (Caldas)                    | 2.500               | 3.500  | 3.000 | -    |           | Palmita (Valle del Cauca)             | 400                 | 400    | 400   | -    |           |
| Marinilla (Antioquia)                 | 1.600               | 2.000  | 1.775 | -    |           | Pasto (Nariño)                        | 500                 | 640    | 583   | -    |           |
| Medellín, Central                     |                     |        |       |      |           | Pereira, Mercasa                      | 500                 | 600    | 567   | -    |           |
| Mayorista de Antioquia                | 1.200               | 2.000  | 1.680 | ---  |           | Popayán (Cauca)                       | 400                 | 440    | 425   | -    |           |
| Medellín, Coomerca                    | 1.300               | 2.000  | 1.667 | --   |           | Rionegro (Antioquia)                  | 1.100               | 1.300  | 1.215 | -    |           |
| Montería (Córdoba)                    | 1.667               | 3.000  | 2.278 | --   |           | Sincelejo (Sucre)                     | 600                 | 700    | 677   | +    |           |
| Neiva, Surabastos                     | 1.280               | 1.840  | 1.540 | ---  |           | Tunja (Boyacá)                        | 700                 | 760    | 720   | -    |           |
|                                       |                     |        |       |      |           | Valledupar, Mercado Nuevo             | 600                 | 650    | 608   | --   |           |
|                                       |                     |        |       |      |           | Villavicencio, CAV                    | 560                 | 600    | 577   | -    |           |

**Cuadro 2. Mercados mayoristas. Precios de venta de frutas frescas (continuación)**  
2015 (6 al 12 de junio)

| Productos y mercados                   | Pesos por kilogramo |        |       |  | Tendencia | Productos y mercados                  | Pesos por kilogramo |        |       |  | Tendencia |
|--|---------------------|--------|-------|--|-----------|---------------------------------------|---------------------|--------|-------|--|-----------|
|  | Mínimo              | Máximo | Medio |  |           |                                       | Mínimo              | Máximo | Medio |  |           |
| <b>Naranja Valencia (continuación)</b> |                     |        |       |  |           | <b>Patilla (continuación)</b>         |                     |        |       |  |           |
| Yopal (Casanare)                       | 900                 | 1.000  | 950   |  | n.d.      | Socorro (Santander)                   | 800                 | 800    | 800   |  | =         |
| <b>Papaya hawaiana</b>                 |                     |        |       |  |           | Tuluá (Valle del Cauca)               | 1.000               | 1.100  | 1.042 |  | +         |
| Chiquinquirá (Boyacá)                  | 960                 | 1.000  | 970   |  | +         | Valledupar, Mercado Nuevo             | 700                 | 800    | 783   |  | -         |
| La Ceja (Antioquia)                    | 1.500               | 1.500  | 1.500 |  | ++        | <b>Patilla baby</b>                   |                     |        |       |  |           |
| Medellín, Central                      |                     |        |       |  |           | Medellín, Central                     |                     |        |       |  |           |
| Mayorista de Antioquia                 | 1.250               | 1.786  | 1.577 |  | --        | Mayorista de Antioquia                | 1.400               | 1.600  | 1.530 |  | +         |
| Medellín, Coomerca                     | 1.500               | 1.500  | 1.500 |  | +++       | Tuluá (Valle del Cauca)               | 1.300               | 1.500  | 1.350 |  | -         |
| Rionegro (Antioquia)                   | 1.300               | 2.000  | 1.758 |  | ++        | <b>Pera importada</b>                 |                     |        |       |  |           |
| <b>Papaya Maradol</b>                  |                     |        |       |  |           | Armenia, Mercar                       | 3.000               | 3.250  | 3.063 |  | +         |
| Armenia, Mercar                        | 600                 | 600    | 600   |  | =         | Bogotá, D. C., Corabastos             | 3.700               | 4.000  | 3.812 |  | +         |
| Barranquilla, Barranquillita           | 1.400               | 1.600  | 1.500 |  | =         | Bucaramanga, Centroabastos            | 3.250               | 3.400  | 3.325 |  | +         |
| Barranquilla, Granabastos              | 1.625               | 1.700  | 1.667 |  | -         | Buenaventura (Valle del Cauca)        | 3.684               | 3.684  | 3.684 |  | =         |
| Bogotá, D. C., Corabastos              | 833                 | 1.111  | 965   |  | +         | Cali, Cavasa                          | 3.421               | 3.421  | 3.421 |  | =         |
| Bucaramanga, Centroabastos             | 900                 | 1.100  | 1.025 |  | +         | Cali, Santa Helena                    | 3.053               | 3.158  | 3.105 |  | -         |
| Buenaventura (Valle del Cauca)         | 1.200               | 1.300  | 1.267 |  | =         | Cartagena, Bazurto                    | 3.158               | 3.263  | 3.228 |  | +         |
| Cali, Cavasa                           | 1.000               | 1.100  | 1.040 |  | +         | Cartago (Valle del Cauca)             | 3.158               | 3.158  | 3.158 |  | -         |
| Cali, Santa Helena                     | 1.000               | 1.100  | 1.033 |  | +         | Chiquinquirá (Boyacá)                 | 3.684               | 3.684  | 3.684 |  | +         |
| Cartagena, Bazurto                     | 1.250               | 1.375  | 1.292 |  | +         | Cúcuta, Cenabastos                    | 3.500               | 3.500  | 3.500 |  | -         |
| Cartago (Valle del Cauca)              | 1.000               | 1.200  | 1.050 |  | +         | Duitama (Boyacá)                      | 3.250               | 3.500  | 3.375 |  | +         |
| Chiquinquirá (Boyacá)                  | 720                 | 800    | 760   |  | +         | Ibagué, Plaza La 21                   | 3.158               | 3.684  | 3.596 |  | +         |
| Cúcuta, Cenabastos                     | 1.000               | 1.000  | 1.000 |  | +         | Ipiales (Nariño), Ipiales somos todos | 3.842               | 4.105  | 4.009 |  | =         |
| Cúcuta, La Nueva Sexta                 | 1.000               | 1.200  | 1.117 |  | +         | Manizales (Caldas)                    | 3.250               | 3.600  | 3.417 |  | +         |
| Duitama (Boyacá)                       | 650                 | 700    | 675   |  | =         | Medellín, Central                     |                     |        |       |  |           |
| Ibagué, Plaza La 21                    | 900                 | 1.400  | 1.125 |  | +         | Mayorista de Antioquia                | 3.421               | 3.684  | 3.553 |  | +         |
| Ipiales (Nariño), Ipiales somos todos  | 1.400               | 1.500  | 1.433 |  | -         | Montería (Córdoba)                    | 3.579               | 3.684  | 3.658 |  | +++       |
| La Ceja (Antioquia)                    | 1.400               | 1.400  | 1.400 |  | =         | Neiva, Surabastos                     | 4.333               | 4.556  | 4.458 |  | +         |
| Manizales (Caldas)                     | 1.000               | 1.200  | 1.125 |  | =         | Palmira (Valle del Cauca)             | 2.895               | 3.579  | 3.303 |  | +         |
| Medellín, Central                      |                     |        |       |  |           | Pasto (Nariño)                        | 3.421               | 3.947  | 3.754 |  | +         |
| Mayorista de Antioquia                 | 1.300               | 1.500  | 1.420 |  | -         | Pereira, La 41                        | 3.000               | 3.400  | 3.225 |  | +         |
| Medellín, Coomerca                     | 700                 | 900    | 785   |  | +++       | Pereira, Mercasa                      | 3.000               | 3.300  | 3.156 |  | +         |
| Neiva, Surabastos                      | 800                 | 1.000  | 975   |  | =         | Popayán (Cauca)                       | 3.421               | 3.526  | 3.474 |  | +         |
| Palmira (Valle del Cauca)              | 1.100               | 1.200  | 1.117 |  | ++        | Rionegro (Antioquia)                  | 3.158               | 3.684  | 3.535 |  | -         |
| Pamplona (Norte de Santander)          | 1.300               | 1.500  | 1.411 |  | ++        | San Gil (Santander)                   | 3.500               | 3.750  | 3.667 |  | +         |
| Pasto (Nariño)                         | 1.000               | 1.400  | 1.233 |  | +         | Sincelejo (Sucre)                     | 3.500               | 3.500  | 3.500 |  | =         |
| Pereira, La 41                         | 1.000               | 1.300  | 1.163 |  | +         | Socorro (Santander)                   | 3.500               | 4.000  | 3.750 |  | +         |
| Pereira, Mercasa                       | 800                 | 1.100  | 958   |  | -         | Sogamoso (Boyacá)                     | 3.700               | 3.750  | 3.725 |  | +         |
| Popayán (Cauca)                        | 850                 | 900    | 888   |  | +         | Tuluá (Valle del Cauca)               | 3.579               | 3.684  | 3.632 |  | =         |
| Rionegro (Antioquia)                   | 1.600               | 1.800  | 1.725 |  | +         | Tunja (Boyacá)                        | 3.947               | 4.211  | 4.132 |  | +         |
| San Gil (Santander)                    | 900                 | 1.000  | 967   |  | +         | Valledupar, Mercado Nuevo             | 3.250               | 3.250  | 3.250 |  | =         |
| Socorro (Santander)                    | 560                 | 720    | 640   |  | ++        | Villavicencio, CAV                    | 3.500               | 3.900  | 3.727 |  | ++        |
| Sogamoso (Boyacá)                      | 700                 | 700    | 700   |  | +         | Yopal (Casanare)                      | 4.000               | 4.000  | 4.000 |  | =         |
| Tuluá (Valle del Cauca)                | 700                 | 800    | 750   |  | =         | <b>Pera nacional</b>                  |                     |        |       |  |           |
| Tunja (Boyacá)                         | 667                 | 722    | 685   |  | +++       | Bogotá, D. C., Corabastos             | 957                 | 1.087  | 1.018 |  | ++        |
| Ubaté (Cundinamarca)                   | 556                 | 556    | 556   |  | ---       | Bucaramanga, Centroabastos            | 1.000               | 1.000  | 1.000 |  | +         |
| Valledupar, Mercado Nuevo              | 600                 | 600    | 600   |  | -         | Chiquinquirá (Boyacá)                 | 880                 | 1.000  | 950   |  | ++        |
| Villavicencio, CAV                     | 556                 | 778    | 657   |  | ++        | Ibagué, Plaza La 21                   | 1.000               | 1.080  | 1.013 |  | +++       |
| <b>Papaya melona</b>                   |                     |        |       |  |           | Medellín, Central                     |                     |        |       |  |           |
| Bucaramanga, Centroabastos             | 1.000               | 1.200  | 1.093 |  | -         | Mayorista de Antioquia                | 1.000               | 1.125  | 1.061 |  | ++        |
| Medellín, Central                      |                     |        |       |  |           | San Gil (Santander)                   | 800                 | 920    | 840   |  | +         |
| Mayorista de Antioquia                 | 1.200               | 1.200  | 1.200 |  | ++        | Socorro (Santander)                   | 800                 | 880    | 840   |  | ++        |
| <b>Papaya redonda</b>                  |                     |        |       |  |           | Tunja (Boyacá)                        | 680                 | 800    | 727   |  | +++       |
| Bucaramanga, Centroabastos             | 900                 | 900    | 900   |  | n.d.      | <b>Piña gold</b>                      |                     |        |       |  |           |
| Medellín, Central                      |                     |        |       |  |           | Armenia, Mercar                       | 1.000               | 1.100  | 1.038 |  | -         |
| Mayorista de Antioquia                 | 1.200               | 1.200  | 1.200 |  | ++        | Bogotá, D. C., Corabastos             | 1.455               | 1.818  | 1.673 |  | ++        |
| <b>Patilla</b>                         |                     |        |       |  |           | Bucaramanga, Centroabastos            | 900                 | 1.100  | 982   |  | +         |
| Armenia, Mercar                        | 700                 | 700    | 700   |  | +         | Cali, Cavasa                          | 1.100               | 1.200  | 1.150 |  | +         |
| Barranquilla, Barranquillita           | 800                 | 850    | 820   |  | =         | Cali, Santa Helena                    | 1.100               | 1.200  | 1.175 |  | -         |
| Bogotá, D. C., Corabastos              | 750                 | 800    | 787   |  | -         | Cartago (Valle del Cauca)             | 1.000               | 1.200  | 1.083 |  | -         |
| Bucaramanga, Centroabastos             | 900                 | 1.000  | 944   |  | +         | Cúcuta, Cenabastos                    | 1.200               | 1.400  | 1.300 |  | +         |
| Cali, Cavasa                           | 850                 | 1.000  | 925   |  | +         | Ibagué, Plaza La 21                   | 1.200               | 1.500  | 1.350 |  | +         |
| Cali, Santa Helena                     | 850                 | 900    | 867   |  | =         | Manizales (Caldas)                    | 1.200               | 1.400  | 1.250 |  | -         |
| Cartagena, Bazurto                     | 800                 | 800    | 800   |  | =         | Medellín, Central                     |                     |        |       |  |           |
| Cartago (Valle del Cauca)              | 700                 | 900    | 800   |  | +         | Mayorista de Antioquia                | 1.100               | 1.300  | 1.250 |  | -         |
| Cúcuta, Cenabastos                     | 800                 | 900    | 858   |  | -         | Medellín, Coomerca                    | 1.000               | 1.300  | 1.205 |  | -         |
| Ibagué, Plaza La 21                    | 700                 | 750    | 713   |  | -         | Neiva, Surabastos                     | 1.400               | 1.500  | 1.413 |  | =         |
| Medellín, Central                      |                     |        |       |  |           | Palmira (Valle del Cauca)             | 1.000               | 1.000  | 1.000 |  | =         |
| Mayorista de Antioquia                 | 600                 | 600    | 600   |  | --        | Pasto (Nariño)                        | 1.300               | 1.700  | 1.550 |  | +         |
| Medellín, Coomerca                     | 600                 | 600    | 600   |  | =         | Pereira, La 41                        | 1.100               | 1.500  | 1.350 |  | -         |
| Montería (Córdoba)                     | 800                 | 900    | 817   |  | +         | Pereira, Mercasa                      | 1.200               | 1.500  | 1.278 |  | +         |
| Neiva, Surabastos                      | 700                 | 1.000  | 850   |  | --        | Rionegro (Antioquia)                  | 1.500               | 1.600  | 1.525 |  | +         |
| Palmira (Valle del Cauca)              | 1.200               | 1.200  | 1.200 |  | ++        | Sogamoso (Boyacá)                     | 1.300               | 1.500  | 1.400 |  | =         |
| Pasto (Nariño)                         | 1.200               | 1.400  | 1.300 |  | -         | Tuluá (Valle del Cauca)               | 1.000               | 1.100  | 1.050 |  | -         |
| Popayán (Cauca)                        | 950                 | 1.000  | 988   |  | +         | Tunja (Boyacá)                        | 1.545               | 1.636  | 1.597 |  | +         |
| Rionegro (Antioquia)                   | 800                 | 800    | 800   |  | =         | Villavicencio, CAV                    | 1.000               | 1.200  | 1.071 |  | -         |
| San Gil (Santander)                    | 800                 | 800    | 800   |  | =         | <b>Piña manzana</b>                   |                     |        |       |  |           |
| Sincelejo (Sucre)                      | 800                 | 800    | 800   |  | =         | Buenaventura (Valle del Cauca)        | 1.000               | 1.200  | 1.133 |  | =         |
|  |                     |        |       |  |           | Cali, Cavasa                          | 750                 | 800    | 792   |  | -         |

Cuadro 2. Mercados mayoristas. Precios de venta de frutas frescas (continuación)  
2015 (6 al 12 de junio)

| Productos y mercados                  | Pesos por kilogramo |        |       |         | Tendencia | Productos y mercados                  | Pesos por kilogramo |        |       |         | Tendencia |
|---------------------------------------|---------------------|--------|-------|---------|-----------|---------------------------------------|---------------------|--------|-------|---------|-----------|
|                                       | Mínimo              | Máximo | Medio | Precios |           |                                       | Mínimo              | Máximo | Medio | Precios |           |
| <b>Piña manzana (continuación)</b>    |                     |        |       |         |           | <b>Tomate de árbol (continuación)</b> |                     |        |       |         |           |
| Cali, Santa Helena                    | 750                 | 800    | 767   |         | =         | Montería (Córdoba)                    | 2.000               | 2.240  | 2.063 | --      |           |
| La Ceja (Antioquia)                   | 750                 | 1.000  | 861   |         | =         | Neiva, Surabastos                     | 1.920               | 2.200  | 2.035 | -       |           |
| Manizales (Caldas)                    | 900                 | 900    | 900   |         | =         | Palmira (Valle del Cauca)             | 2.400               | 2.500  | 2.417 | -       |           |
| Medellín, Central                     |                     |        |       |         |           | Pamplona (Norte de Santander)         | 2.083               | 2.083  | 2.083 | n.d.    |           |
| Mayorista de Antioquia                | 800                 | 900    | 850   |         | +         | Pasto (Nariño)                        | 1.442               | 1.635  | 1.526 | -       |           |
| Medellín, Coomerca                    | 800                 | 800    | 800   |         | =         | Peñol (Antioquia)                     | 1.800               | 2.100  | 1.944 | +       |           |
| Palmira (Valle del Cauca)             | 700                 | 700    | 700   |         | =         | Pereira, La 41                        | 2.200               | 2.400  | 2.300 | -       |           |
| Pasto (Nariño)                        | 900                 | 1.050  | 983   |         | +         | Pereira, Mercasa                      | 2.000               | 2.400  | 2.156 | -       |           |
| Pereira, La 41                        | 1.000               | 1.200  | 1.150 |         | +         | Popayán (Cauca)                       | 1.600               | 2.080  | 1.840 | ++      |           |
| Pereira, Mercasa                      | 1.000               | 1.000  | 1.000 |         | =         | Rionegro (Antioquia)                  | 1.600               | 2.000  | 1.798 | -       |           |
| Popayán (Cauca)                       | 800                 | 850    | 838   |         | -         | San Gil (Santander)                   | 2.000               | 2.400  | 2.244 | +       |           |
| Rionegro (Antioquia)                  | 850                 | 950    | 886   |         | -         | San Vicente (Antioquia)               | 1.600               | 1.700  | 1.650 | --      |           |
| Tuluá (Valle del Cauca)               | 750                 | 850    | 800   |         | +         | Sincelejo (Sucre)                     | 2.229               | 2.343  | 2.286 | +       |           |
| <b>Piña perolera</b>                  |                     |        |       |         |           | Socorro (Santander)                   | 2.200               | 2.400  | 2.300 | -       |           |
| Barranquilla, Barranquillita          | 920                 | 1.000  | 970   |         | -         | Sogamoso (Boyacá)                     | 2.200               | 2.400  | 2.300 | +       |           |
| Barranquilla, Granabastos             | 880                 | 880    | 880   |         | -         | Sonsón (Antioquia)                    | 1.600               | 1.700  | 1.675 | +       |           |
| Bogotá, D. C., Corabastos             | 563                 | 688    | 615   |         | -         | Tuluá (Valle del Cauca)               | 2.200               | 2.400  | 2.275 | -       |           |
| Bucaramanga, Centroabastos            | 400                 | 533    | 474   |         | --        | Tunja (Boyacá)                        | 1.880               | 2.000  | 1.957 | -       |           |
| Cartagena, Bazurto                    | 1.000               | 1.040  | 1.013 |         | +         | Valledupar, Mercabastos               | 2.080               | 2.600  | 2.447 | -       |           |
| Chiquinquirá (Boyacá)                 | 920                 | 920    | 920   |         | ++        | Villavicencio, CAV                    | 2.000               | 2.400  | 2.263 | -       |           |
| Cúcuta, Cenabastos                    | 696                 | 833    | 757   |         | +         | Yopal (Casanare)                      | 2.600               | 2.720  | 2.660 | =       |           |
| Cúcuta, La Nueva Sexta                | 1.000               | 1.000  | 1.000 |         | =         | <b>Uchuva con cáscara</b>             |                     |        |       |         |           |
| Duitama (Boyacá)                      | 767                 | 833    | 800   |         | -         | Bogotá, D. C., Corabastos             | 1.500               | 2.000  | 1.768 | +       |           |
| Medellín, Central                     |                     |        |       |         |           | Bucaramanga, Centroabastos            | 2.000               | 2.600  | 2.238 | +       |           |
| Mayorista de Antioquia                | 800                 | 800    | 800   |         | =         | Cúcuta, Cenabastos                    | 2.000               | 2.000  | 2.000 | =       |           |
| Montería (Córdoba)                    | 680                 | 800    | 770   |         | -         | Cúcuta, La Nueva Sexta                | 2.000               | 2.500  | 2.167 | -       |           |
| Neiva, Surabastos                     | 1.071               | 1.071  | 1.071 |         | +         | Ibagué, Plaza La 21                   | 1.200               | 1.600  | 1.380 | -       |           |
| Pamplona (Norte de Santander)         | 667                 | 800    | 735   |         | +         | Medellín, Central                     |                     |        |       |         |           |
| San Gil (Santander)                   | 500                 | 600    | 544   |         | +         | Mayorista de Antioquia                | 1.800               | 2.000  | 1.840 | ++      |           |
| Sincelejo (Sucre)                     | 800                 | 880    | 844   |         | +         | Neiva, Surabastos                     | 3.000               | 3.000  | 3.000 | =       |           |
| Socorro (Santander)                   | 500                 | 667    | 583   |         | -         | Pamplona (Norte de Santander)         | 1.200               | 1.500  | 1.275 | +++     |           |
| Sogamoso (Boyacá)                     | 733                 | 733    | 733   |         | -         | Peñol (Antioquia)                     | 1.300               | 1.500  | 1.411 | -       |           |
| Tunja (Boyacá)                        | 667                 | 733    | 707   |         | -         | Rionegro (Antioquia)                  | 1.500               | 1.600  | 1.525 | +       |           |
| Ubaté (Cundinamarca)                  | 514                 | 571    | 543   |         | =         | San Gil (Santander)                   | 2.000               | 2.000  | 2.000 | -       |           |
| Valledupar, Mercabastos               | 1.000               | 1.200  | 1.108 |         | ++        | San Vicente (Antioquia)               | 1.300               | 1.400  | 1.350 | --      |           |
| Villavicencio, CAV                    | 727                 | 758    | 745   |         | -         | Socorro (Santander)                   | 2.000               | 2.000  | 2.000 | ++      |           |
| <b>Pitahaya</b>                       |                     |        |       |         |           | <b>Uva importada</b>                  |                     |        |       |         |           |
| Bogotá, D. C., Corabastos             | 3.000               | 4.000  | 3.664 |         | ---       | Barranquilla, Barranquillita          | 6.444               | 6.889  | 6.667 | =       |           |
| Bucaramanga, Centroabastos            | 5.000               | 7.000  | 6.000 |         | +         | Bogotá, D. C., Corabastos             | 6.750               | 7.500  | 6.938 | -       |           |
| Medellín, Central                     |                     |        |       |         |           | Bucaramanga, Centroabastos            | 5.375               | 6.250  | 5.849 | -       |           |
| Mayorista de Antioquia                | 3.000               | 3.500  | 3.363 |         | --        | Buenaventura (Valle del Cauca)        | 7.500               | 7.500  | 7.500 | =       |           |
| Neiva, Surabastos                     | 3.500               | 4.500  | 4.000 |         | -         | Cali, Cavasa                          | 4.875               | 5.000  | 4.938 | -       |           |
| Villavicencio, CAV                    | 4.000               | 6.000  | 4.958 |         | +         | Cartagena, Bazurto                    | 5.222               | 5.333  | 5.296 | +       |           |
| <b>Tangelo</b>                        |                     |        |       |         |           | Cúcuta, Cenabastos                    | 6.875               | 7.500  | 7.115 | +       |           |
| Bogotá, D. C., Corabastos             | 1.600               | 2.000  | 1.695 |         | -         | Medellín, Central                     |                     |        |       |         |           |
| Bucaramanga, Centroabastos            | 1.120               | 1.600  | 1.404 |         | +         | Mayorista de Antioquia                | 5.000               | 6.000  | 5.529 | -       |           |
| Cartago (Valle del Cauca)             | 1.200               | 1.500  | 1.300 |         | --        | Palmira (Valle del Cauca)             | 6.000               | 6.000  | 6.000 | +       |           |
| Manizales (Caldas)                    | 1.000               | 1.500  | 1.200 |         | --        | San Gil (Santander)                   | 6.875               | 7.500  | 7.292 | +       |           |
| Medellín, Central                     |                     |        |       |         |           | Socorro (Santander)                   | 6.750               | 7.125  | 6.938 | =       |           |
| Mayorista de Antioquia                | 900                 | 1.200  | 1.027 |         | --        | Sogamoso (Boyacá)                     | 6.222               | 6.667  | 6.444 | ++      |           |
| Pereira, Mercasa                      | 600                 | 1.000  | 800   |         | -         | Tunja (Boyacá)                        | 5.789               | 6.105  | 5.947 | +       |           |
| Rionegro (Antioquia)                  | 1.500               | 2.000  | 1.750 |         | -         | Valledupar, Mercado Nuevo             | 6.875               | 6.875  | 6.875 | =       |           |
| Tunja (Boyacá)                        | 1.200               | 1.200  | 1.200 |         | -         | Villavicencio, CAV                    | 6.250               | 7.000  | 6.740 | +       |           |
| Ubaté (Cundinamarca)                  | 1.500               | 1.750  | 1.625 |         | -         | <b>Uva Isabela</b>                    |                     |        |       |         |           |
| Villavicencio, CAV                    | 880                 | 1.200  | 997   |         | -         | Armenia, Mercar                       | 2.379               | 2.467  | 2.438 | -       |           |
| <b>Tomate de árbol</b>                |                     |        |       |         |           | Bogotá, D. C., Corabastos             | 2.640               | 2.880  | 2.773 | -       |           |
| Armenia, Mercar                       | 2.160               | 2.400  | 2.303 |         | -         | Bucaramanga, Centroabastos            | 2.080               | 2.640  | 2.260 | -       |           |
| Barranquilla, Barranquillita          | 2.200               | 2.400  | 2.317 |         | -         | Cali, Cavasa                          | 2.000               | 2.240  | 2.097 | -       |           |
| Barranquilla, Granabastos             | 2.100               | 2.400  | 2.242 |         | -         | Cali, Santa Helena                    | 2.080               | 2.240  | 2.160 | +       |           |
| Bogotá, D. C., Corabastos             | 1.800               | 2.200  | 2.087 |         | -         | Chiquinquirá (Boyacá)                 | 2.400               | 3.000  | 2.690 | -       |           |
| Bucaramanga, Centroabastos            | 1.800               | 2.200  | 1.990 |         | -         | Cúcuta, Cenabastos                    | 3.000               | 3.000  | 3.000 | =       |           |
| Buenaventura (Valle del Cauca)        | 2.000               | 2.600  | 2.300 |         | -         | Duitama (Boyacá)                      | 2.333               | 2.500  | 2.417 | -       |           |
| Cali, Cavasa                          | 2.000               | 2.200  | 2.073 |         | -         | Ibagué, Plaza La 21                   | 2.080               | 2.400  | 2.240 | =       |           |
| Cali, Santa Helena                    | 1.800               | 1.900  | 1.825 |         | -         | Ipiales (Nariño), Ipiales somos todos | 2.800               | 3.000  | 2.978 | -       |           |
| Carmen de Viboral (Antioquia)         | 1.700               | 1.700  | 1.700 |         | =         | Medellín, Central                     |                     |        |       |         |           |
| Cartagena, Bazurto                    | 2.000               | 2.500  | 2.267 |         | -         | Mayorista de Antioquia                | 2.400               | 2.600  | 2.560 | -       |           |
| Cartago (Valle del Cauca)             | 2.200               | 2.500  | 2.325 |         | -         | Neiva, Surabastos                     | 1.400               | 1.800  | 1.625 | -       |           |
| Chiquinquirá (Boyacá)                 | 1.900               | 2.000  | 1.950 |         | -         | Palmira (Valle del Cauca)             | 1.840               | 1.840  | 1.840 | +       |           |
| Duitama (Boyacá)                      | 2.000               | 2.000  | 2.000 |         | =         | Pasto (Nariño)                        | 2.080               | 2.240  | 2.196 | =       |           |
| El Santuario (Antioquia)              | 1.300               | 1.400  | 1.375 |         | ---       | Popayán (Cauca)                       | 2.800               | 2.800  | 2.800 | +       |           |
| Ibagué, Plaza La 21                   | 1.600               | 2.400  | 1.951 |         | -         | Rionegro (Antioquia)                  | 2.800               | 3.000  | 2.880 | -       |           |
| Ipiales (Nariño), Ipiales somos todos | 1.167               | 1.509  | 1.341 |         | -         | San Gil (Santander)                   | 2.960               | 3.040  | 3.013 | +       |           |
| La Ceja (Antioquia)                   | 1.500               | 1.800  | 1.622 |         | --        | Socorro (Santander)                   | 2.800               | 2.800  | 2.800 | =       |           |
| Manizales (Caldas)                    | 2.000               | 2.160  | 2.070 |         | -         | Sogamoso (Boyacá)                     | 2.333               | 2.500  | 2.417 | =       |           |
| Marinilla (Antioquia)                 | 1.500               | 1.900  | 1.756 |         | -         | Tuluá (Valle del Cauca)               | 2.000               | 2.200  | 2.067 | -       |           |
| Medellín, Central                     |                     |        |       |         |           | Tunja (Boyacá)                        | 2.400               | 2.640  | 2.592 | +       |           |
| Mayorista de Antioquia                | 1.300               | 2.200  | 1.755 |         | --        | Ubaté (Cundinamarca)                  | 3.000               | 3.000  | 3.000 | =       |           |
| Medellín, Coomerca                    | 1.500               | 2.100  | 1.765 |         | --        | Villavicencio, CAV                    | 2.400               | 2.880  | 2.670 | -       |           |

**Cuadro 2. Mercados mayoristas. Precios de venta de frutas frescas (conclusión) 2015 (6 al 12 de junio)**

| Productos y mercados              | Pesos por kilogramo |        |       | Tendencia |
|-----------------------------------|---------------------|--------|-------|-----------|
|                                   | Mínimo              | Máximo | Medio |           |
| <b>Uva Isabela (continuación)</b> |                     |        |       |           |
| Yopal (Casanare)                  | 3.040               | 3.200  | 3.120 | +         |
| <b>Uva negra</b>                  |                     |        |       |           |
| Duitama (Boyacá)                  | 2.917               | 2.917  | 2.917 | =         |
| Sogamoso (Boyacá)                 | 2.917               | 2.917  | 2.917 | -         |
| <b>Uva red globe nacional</b>     |                     |        |       |           |
| Armenia, Mercar                   | 3.360               | 3.840  | 3.600 | +         |
| Barranquilla, Barranquillita      | 3.200               | 3.360  | 3.307 | =         |
| Barranquilla, Granabastos         | 4.400               | 4.400  | 4.400 | =         |
| Bogotá, D. C., Corabastos         | 3.182               | 4.667  | 3.881 | +         |
| Bucaramanga, Centroabastos        | 3.273               | 3.455  | 3.364 | +         |
| Cali, Cavasa                      | 3.333               | 3.556  | 3.444 | +         |
| Cali, Santa Helena                | 2.900               | 3.000  | 2.950 | +         |
| Cartagena, Bazarito               | 4.222               | 4.222  | 4.222 | =         |
| Cartago (Valle del Cauca)         | 3.200               | 4.000  | 3.575 | -         |
| Ibagué, Plaza La 21               | 3.600               | 4.000  | 3.770 | +         |
| Manizales (Caldas)                | 3.200               | 3.600  | 3.390 | +         |
| Medellín, Central                 |                     |        |       |           |
| Mayorista de Antioquia            | 3.182               | 4.000  | 3.554 | +         |
| Montería (Córdoba)                | 4.444               | 5.000  | 4.565 | +         |
| Pasto (Nariño)                    | 3.200               | 3.360  | 3.289 | +         |
| Pereira, La 41                    | 3.500               | 3.500  | 3.500 | ++        |
| Pereira, Mercasa                  | 3.500               | 4.000  | 3.767 | ++        |
| Popayán (Cauca)                   | 3.111               | 3.333  | 3.250 | +         |
| Rionegro (Antioquia)              | 3.556               | 4.000  | 3.717 | +         |
| San Gil (Santander)               | 3.818               | 3.818  | 3.818 | +         |
| Socorro (Santander)               | 3.636               | 3.636  | 3.636 | +         |
| Tuluá (Valle del Cauca)           | 3.500               | 3.800  | 3.550 | +         |

**Tendencias:**

- (---) Variación mayor al -20 %
- (--) Variación entre -10 % y -20 %
- (-) Variación entre 0 % y -10 %

| Productos y mercados                         | Pesos por kilogramo |        |       | Tendencia |
|--|---------------------|--------|-------|-----------|
|  | Mínimo              | Máximo | Medio |           |
| <b>Uva red globe nacional (continuación)</b> |                     |        |       |           |
| Villavicencio, CAV                           | 3.364               | 4.444  | 3.859 | +         |
| <b>Uva roja</b>                              |                     |        |       |           |
| Duitama (Boyacá)                             | 2.917               | 2.917  | 2.917 | +         |
| Ipiales (Nariño), Ipiales somos todos        | 3.500               | 4.375  | 3.931 | +         |
| Neiva, Surabastos                            | 3.800               | 4.500  | 4.075 | +         |
| Pereira, La 41                               | 5.556               | 5.556  | 5.556 | =         |
| Pereira, Mercasa                             | 4.667               | 6.111  | 5.506 | +         |
| Sincelejo (Sucre)                            | 4.111               | 4.222  | 4.167 | +         |
| Sogamoso (Boyacá)                            | 3.083               | 3.083  | 3.083 | +         |
| <b>Uva verde</b>                             |                     |        |       |           |
| Bogotá, D. C., Corabastos                    | 3.182               | 4.444  | 3.685 | +         |
| Bucaramanga, Centroabastos                   | 3.364               | 3.364  | 3.364 | +         |
| Cartago (Valle del Cauca)                    | 3.200               | 3.200  | 3.200 | =         |
| Cúcuta, Cenabastos                           | 4.222               | 4.444  | 4.296 | -         |
| Duitama (Boyacá)                             | 2.917               | 2.917  | 2.917 | +         |
| San Gil (Santander)                          | 3.818               | 3.818  | 3.818 | +         |
| Socorro (Santander)                          | 3.636               | 3.636  | 3.636 | +         |
| Sogamoso (Boyacá)                            | 3.167               | 3.167  | 3.167 | +         |
| Tunja (Boyacá)                               | 3.455               | 3.636  | 3.618 | ++        |
| Villavicencio, CAV                           | 2.917               | 3.333  | 3.198 | +         |
| <b>Zapote</b>                                |                     |        |       |           |
| Barranquilla, Barranquillita                 | 1.750               | 2.200  | 1.867 | +         |
| Medellín, Central                            |                     |        |       |           |
| Mayorista de Antioquia                       | 2.200               | 2.200  | 2.200 | =         |
| Valledupar, Mercado Nuevo                    | 3.500               | 3.500  | 3.500 | =         |

- (=) Variación igual a 0 %
- (+) Variación entre 0 % y 10 %
- (+ +) Variación entre 10 % y 20 %
- (+++) Variación mayor al 20 %
- (n.d.) No determinado



## Tubérculos, raíces y plátanos

### Cayeron los precios de las papas



Fuente: DANE.

El ingreso de una mayor oferta de papa única desde los municipios Carmen de Carupa (Cundinamarca), Ventaquemada, Tunja (Boyacá) e Ipiales (Nariño) fue la razón principal para que los precios descendieran. Esta situación se registró en veinte de los veintiséis mercados donde se comercializó. En las ciudades de Cúcuta y Tunja, por ejemplo, el kilo se vendió a \$624 y a \$597, lo que significó una caída del 10,52 %, en promedio.

Asimismo, bajaron las cotizaciones mayoristas de las papas capira, parda pastusa, suprema, nevada, superior, rubí, R-12 roja y criolla limpia, el plátano dominico verde, la arracacha amarilla y la yuca ICA. En el caso de la papa capira, por ejemplo, se reportó una menor cotización en veinticinco de los veintiocho mercados donde se transó, debido al incremento en la producción en San Vicente (Antioquia) e Ipiales (Nariño). En la ciudad de Manizales el kilo se comercializó a \$923, con una reducción del 8,88 % en los precios.

En cuanto a la arracacha amarilla, la tendencia a la baja se registró en diez de los diecisiete mercados donde se cotizó. Esta situación se debió a que se contó con una mayor oferta desde Suratá (Santander), Tunja (Boyacá), Cajamarca (Tolima), Algeciras, Neiva, (Huila) Pamplona y Cácuta (Norte de Santander). En Bucaramanga y Popayán, por ejemplo, el precio disminuyó en más de 10,00 % y se ofreció el kilo a \$1.301 y a \$1.510, respectivamente.

De igual manera, bajaron los precios de la yuca ICA como consecuencia de un incremento de la producción en el

Eje Cafetero. La disminución se evidenció en ocho de los doce mercados donde se comercializó. En la ciudad de Pereira, el precio bajó un 9,09 % en promedio, vendiéndose el kilo a \$1,30 menos que la semana anterior.

En contraste, aumentaron las cotizaciones de los plátanos hartones verde y maduro, los ñames diamante y criollo, y la arracacha blanca. En el caso de la arracacha blanca el alza del precio obedeció a la menor oferta proveniente de Versalles (Valle del Cauca). Lo anterior generó el incremento en siete de los quince mercados donde se cotizó.

En el caso del plátano hartón, según los comerciantes, el incremento del precio obedeció a los recesos de cosecha en Acacías, Granada, Fuente de Oro (Meta), Líbano, Palocabildo (Tolima) y Armenia (Quindío), lo que generó una menor oferta. En el caso del plátano hartón verde el precio tuvo una tendencia al alza en veintitrés de los treinta y ocho mercados. En la ciudad de Bogotá D. C. el kilo se vendió a \$1.382, con una variación del 10,56 % respecto a la semana pasada.

Igualmente subieron las cotizaciones del ñame criollo en los cuatro mercados donde se transó, debido a la escasez de cosechas en el departamento de Córdoba. En Cartagena y Montería el kilo se ofreció a \$1.467 y a \$1.407, respectivamente; un 5,57%, en promedio, más que la semana anterior.

**Gráfico 5. Comportamiento de los precios de la papa única 2015 (16 de mayo al 12 de junio)**

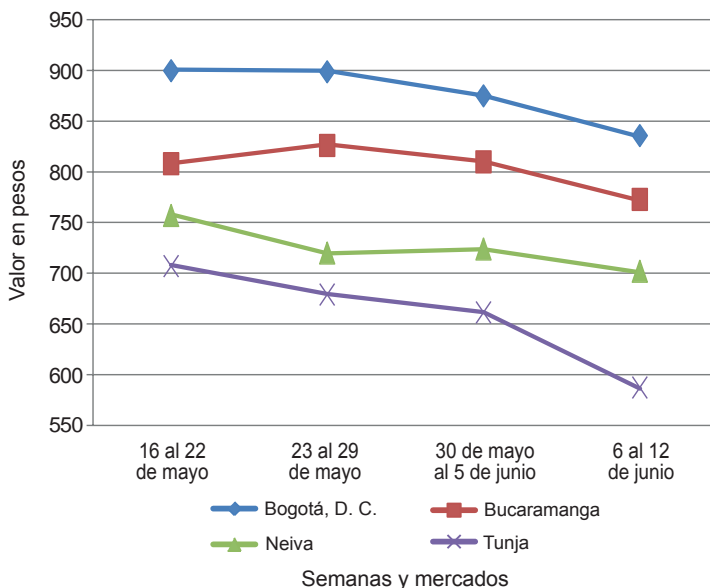

Fuente: SIPSA-DANE.



**Cuadro 3. Mercados mayoristas. Precios de venta de tubérculos, raíces y plátanos  
2015 (6 al 12 de junio)**

| Productos y mercados                  | Pesos por kilogramo |        |       |         | Tendencia | Productos y mercados                  | Pesos por kilogramo |        |       |         | Tendencia |
|---------------------------------------|---------------------|--------|-------|---------|-----------|---------------------------------------|---------------------|--------|-------|---------|-----------|
|                                       | Mínimo              | Máximo | Medio | Precios |           |                                       | Mínimo              | Máximo | Medio | Precios |           |
| <b>Arracacha amarilla</b>             |                     |        |       |         |           | <b>Papa capira (continuación)</b>     |                     |        |       |         |           |
| Bogotá, D. C., Corabastos             | 1.300               | 1.833  | 1.509 | -       |           | Peñol (Antioquia)                     | 938                 | 1.188  | 1.094 | -       |           |
| Bucaramanga, Centroabastos            | 1.120               | 1.600  | 1.301 | --      |           | Pereira, La 41                        | 840                 | 920    | 880   | -       |           |
| Buenaventura (Valle del Cauca)        | 1.520               | 1.600  | 1.573 | +       |           | Pereira, Mercasa                      | 840                 | 900    | 877   | -       |           |
| Cali, Cavasa                          | 1.083               | 1.250  | 1.161 | +       |           | Popayán (Cauca)                       | 960                 | 1.280  | 1.110 | ++      |           |
| Cali, Santa Helena                    | 1.083               | 1.167  | 1.125 | +       |           | Rionegro (Antioquia)                  | 1.000               | 1.200  | 1.122 | -       |           |
| Chiquinquirá (Boyacá)                 | 1.400               | 1.400  | 1.400 | +       |           | San Vicente (Antioquia)               | 938                 | 1.000  | 970   | --      |           |
| Cúcuta, Cenabastos                    | 1.000               | 1.400  | 1.134 | -       |           | Santa Bárbara (Antioquia)             | 1.100               | 1.250  | 1.163 | -       |           |
| Duitama (Boyacá)                      | 1.083               | 1.083  | 1.083 | +       |           | Sincelejo (Sucre)                     | 1.060               | 1.200  | 1.162 | -       |           |
| Ibagué, Plaza La 21                   | 960                 | 1.120  | 1.040 | --      |           | Sonsón (Antioquia)                    | 1.200               | 1.300  | 1.263 | +       |           |
| Neiva, Surabastos                     | 1.200               | 1.440  | 1.300 | -       |           | Tuluá (Valle del Cauca)               | 880                 | 900    | 890   | -       |           |
| Pamplona (Norte de Santander)         | 900                 | 1.000  | 975   | -       |           | <b>Papa criolla limpia</b>            |                     |        |       |         |           |
| Popayán (Cauca)                       | 1.360               | 1.640  | 1.510 | -       |           | Armenia, Mercar                       | 1.000               | 1.167  | 1.083 | -       |           |
| San Gil (Santander)                   | 1.280               | 1.600  | 1.387 | +       |           | Barranquilla, Granabastos             | 1.000               | 1.400  | 1.265 | -       |           |
| Sogamoso (Boyacá)                     | 917                 | 1.000  | 958   | -       |           | Bogotá, D. C., Corabastos             | 1.444               | 1.667  | 1.552 | -       |           |
| Tunja (Boyacá)                        | 833                 | 1.000  | 931   | ---     |           | Bucaramanga, Centroabastos            | 800                 | 1.300  | 1.111 | -       |           |
| Villavicencio, CAV                    | 1.200               | 1.400  | 1.308 | -       |           | Buenaventura (Valle del Cauca)        | 800                 | 960    | 880   | -       |           |
| Yopal (Casanare)                      | 1.500               | 1.500  | 1.500 | +++     |           | Cali, Cavasa                          | 900                 | 900    | 900   | +       |           |
| <b>Arracacha blanca</b>               |                     |        |       |         |           | Cali, Santa Helena                    | 740                 | 800    | 763   | --      |           |
| Armenia, Mercar                       | 1.250               | 1.250  | 1.250 | =       |           | Carmen de Viboral (Antioquia)         | 800                 | 900    | 850   | -       |           |
| Cartago (Valle del Cauca)             | 1.167               | 1.250  | 1.194 | +       |           | Cartagena, Bazurto                    | 1.500               | 1.600  | 1.533 | --      |           |
| Ipiales (Nariño), Ipiales somos todos | 600                 | 720    | 673   | --      |           | Cartago (Valle del Cauca)             | 1.400               | 1.500  | 1.467 | -       |           |
| La Ceja (Antioquia)                   | 1.200               | 1.500  | 1.267 | -       |           | Cúcuta, Cenabastos                    | 1.000               | 1.200  | 1.081 | ---     |           |
| Manizales (Caldas)                    | 1.613               | 1.935  | 1.774 | +       |           | Duitama (Boyacá)                      | 1.200               | 1.300  | 1.250 | =       |           |
| Marinilla (Antioquia)                 | 1.111               | 1.222  | 1.167 | ++      |           | El Santuario (Antioquia)              | 800                 | 1.000  | 858   | -       |           |
| Medellín, Central                     | 1.500               | 2.250  | 1.813 | --      |           | Ibagué, Plaza La 21                   | 1.000               | 1.600  | 1.288 | -       |           |
| Mayorista de Antioquia                | 1.700               | 2.300  | 2.100 | -       |           | La Ceja (Antioquia)                   | 1.000               | 1.400  | 1.122 | -       |           |
| Medellín, Coomerca                    | 909                 | 1.000  | 961   | =       |           | La Unión (Antioquia)                  | 645                 | 806    | 734   | -       |           |
| Pasto (Nariño)                        | 1.350               | 1.500  | 1.433 | ++      |           | Manizales (Caldas)                    | 1.146               | 1.354  | 1.233 | -       |           |
| Peñol (Antioquia)                     | 1.167               | 1.467  | 1.358 | =       |           | Marinilla (Antioquia)                 | 700                 | 900    | 811   | -       |           |
| Pereira, La 41                        | 1.333               | 1.600  | 1.467 | +       |           | Medellín, Central                     | 700                 | 1.300  | 970   | +       |           |
| Pereira, Mercasa                      | 1.500               | 1.700  | 1.575 | +       |           | Mayorista de Antioquia                | 800                 | 1.300  | 1.093 | +       |           |
| Rionegro (Antioquia)                  | 1.167               | 1.222  | 1.196 | ++      |           | Medellín, Coomerca                    | 1.500               | 1.600  | 1.525 | --      |           |
| San Vicente (Antioquia)               | 1.333               | 1.500  | 1.438 | +       |           | Montería (Córdoba)                    | 880                 | 1.040  | 944   | -       |           |
| Tuluá (Valle del Cauca)               | 1.900               | 2.000  | 1.933 | +       |           | Neiva, Surabastos                     | 600                 | 700    | 650   | ---     |           |
| <b>Ñame criollo</b>                   |                     |        |       |         |           | Pamplona (Norte de Santander)         | 960                 | 1.367  | 1.203 | -       |           |
| Barranquilla, Granabastos             | 1.400               | 1.500  | 1.467 | +       |           | Pereira, La 41                        | 1.000               | 1.333  | 1.147 | -       |           |
| Cartagena, Bazurto                    | 1.400               | 1.440  | 1.407 | +       |           | Pereira, Mercasa                      | 800                 | 1.100  | 1.000 | -       |           |
| Montería (Córdoba)                    | 1.700               | 1.800  | 1.767 | +       |           | Rionegro (Antioquia)                  | 900                 | 1.200  | 1.067 | +       |           |
| Sincelejo (Sucre)                     | 1.060               | 1.300  | 1.203 | ++      |           | San Vicente (Antioquia)               | 700                 | 800    | 735   | --      |           |
| <b>Ñame diamante</b>                  |                     |        |       |         |           | Santa Bárbara (Antioquia)             | 1.000               | 1.200  | 1.100 | -       |           |
| Barranquilla, Barranquillita          | 1.300               | 1.400  | 1.333 | =       |           | Sincelejo (Sucre)                     | 1.500               | 2.000  | 1.761 | --      |           |
| Barranquilla, Granabastos             | 1.000               | 1.200  | 1.093 | +       |           | Socorro (Santander)                   | 1.000               | 1.200  | 1.100 | ++      |           |
| Cartagena, Bazurto                    | 1.000               | 1.080  | 1.015 | +       |           | Sogamoso (Boyacá)                     | 1.200               | 1.200  | 1.200 | =       |           |
| Montería (Córdoba)                    | 1.100               | 1.100  | 1.100 | +       |           | Sonsón (Antioquia)                    | 800                 | 900    | 838   | +++     |           |
| Sincelejo (Sucre)                     | 1.000               | 1.000  | 1.000 | -       |           | Tunja (Boyacá)                        | 1.200               | 1.800  | 1.469 | --      |           |
| Valledupar, Mercabastos               | 2.600               | 2.800  | 2.683 | +       |           | Valledupar, Mercabastos               | 1.300               | 1.800  | 1.500 | --      |           |
| <b>Ñame espinoso</b>                  |                     |        |       |         |           | Valledupar, Mercado Nuevo             | 900                 | 1.200  | 1.054 | --      |           |
| Cartagena, Bazurto                    | 2.600               | 3.000  | 2.800 | +       |           | Villavicencio, CAV                    | 2.083               | 2.083  | 2.083 | +++     |           |
| Sincelejo (Sucre)                     | 800                 | 860    | 833   | +       |           | <b>Papa criolla sucia</b>             |                     |        |       |         |           |
| <b>Papa Betina</b>                    |                     |        |       |         |           | Barranquilla, Barranquillita          | 900                 | 1.300  | 1.090 | --      |           |
| Buenaventura (Valle del Cauca)        | 640                 | 700    | 674   | +       |           | Bogotá, D. C., Corabastos             | 960                 | 1.100  | 1.027 | -       |           |
| Cali, Cavasa                          | 500                 | 500    | 500   | =       |           | Cali, Cavasa                          | 700                 | 760    | 730   | +       |           |
| Ipiales (Nariño), Centro de acopio    | 500                 | 550    | 518   | -       |           | Chiquinquirá (Boyacá)                 | 400                 | 600    | 500   | --      |           |
| Ipiales (Nariño), Ipiales somos todos | 500                 | 560    | 545   | -       |           | Ipiales (Nariño), Centro de acopio    | 460                 | 500    | 490   | ++      |           |
| Pasto (Nariño)                        | 500                 | 660    | 556   | --      |           | Ipiales (Nariño), Ipiales somos todos | 400                 | 600    | 508   | --      |           |
| Tunja (Boyacá)                        | 840                 | 920    | 869   | -       |           | Palmira (Valle del Cauca)             | 800                 | 880    | 827   | -       |           |
| <b>Papa capira</b>                    |                     |        |       |         |           | Pasto (Nariño)                        | 440                 | 600    | 522   | --      |           |
| Armenia, Mercar                       | 840                 | 900    | 887   | -       |           | Popayán (Cauca)                       | 667                 | 1.000  | 833   | +       |           |
| Buenaventura (Valle del Cauca)        | 700                 | 880    | 804   | -       |           | Tuluá (Valle del Cauca)               | 1.000               | 1.083  | 1.027 | +       |           |
| Cali, Cavasa                          | 800                 | 840    | 820   | -       |           | Tunja (Boyacá)                        | 440                 | 600    | 499   | --      |           |
| Cali, Santa Helena                    | 1.000               | 1.100  | 1.050 | -       |           | Ubaté (Cundinamarca)                  | 500                 | 600    | 550   | ---     |           |
| Carmen de Viboral (Antioquia)         | 900                 | 900    | 900   | +       |           | Villavicencio, CAV                    | 840                 | 1.140  | 1.003 | -       |           |
| Cartago (Valle del Cauca)             | 900                 | 1.150  | 1.004 | -       |           | <b>Papa ICA-Huila</b>                 |                     |        |       |         |           |
| El Santuario (Antioquia)              | 600                 | 740    | 666   | --      |           | Bucaramanga, Centroabastos            | 1.200               | 1.300  | 1.250 | -       |           |
| Ipiales (Nariño), Centro de acopio    | 650                 | 720    | 682   | --      |           | Pasto (Nariño)                        | 700                 | 800    | 757   | -       |           |
| Ipiales (Nariño), Ipiales somos todos | 1.150               | 1.400  | 1.263 | -       |           | <b>Papa Morasurco</b>                 |                     |        |       |         |           |
| La Ceja (Antioquia)                   | 900                 | 1.050  | 969   | -       |           | Pasto (Nariño)                        | 560                 | 660    | 605   | -       |           |
| La Unión (Antioquia)                  | 860                 | 960    | 923   | -       |           | <b>Papa nevada</b>                    |                     |        |       |         |           |
| Manizales (Caldas)                    | 900                 | 1.100  | 1.001 | --      |           | Cali, Cavasa                          | 1.100               | 1.400  | 1.281 | -       |           |
| Marinilla (Antioquia)                 | 920                 | 1.200  | 1.058 | -       |           | Carmen de Viboral (Antioquia)         | 900                 | 1.000  | 950   | --      |           |
| Medellín, Central                     | 1.000               | 1.200  | 1.088 | -       |           | Cartago (Valle del Cauca)             | 1.563               | 1.563  | 1.563 | --      |           |
| Mayorista de Antioquia                | 1.100               | 1.200  | 1.172 | -       |           | El Santuario (Antioquia)              | 900                 | 1.100  | 963   | --      |           |
| Medellín, Coomerca                    | 840                 | 900    | 870   | -       |           | Marinilla (Antioquia)                 | 850                 | 1.200  | 1.020 | -       |           |
| Montería (Córdoba)                    | 720                 | 800    | 748   | -       |           | Medellín, Central                     | 800                 | 1.600  | 1.135 | -       |           |
| Palmira (Valle del Cauca)             |                     |        |       |         |           | Mayorista de Antioquia                |                     |        |       |         |           |
| Pasto (Nariño)                        |                     |        |       |         |           |                                       |                     |        |       |         |           |

**Cuadro 3. Mercados mayoristas. Precios de venta de tubérculos, raíces y plátanos (continuación)  
2015 (6 al 12 de junio)**

| Productos y mercados                  | Pesos por kilogramo |        |       |      | Tenden-<br>cia | Productos y mercados                  | Pesos por kilogramo |        |       |    | Tenden-<br>cia |
|---------------------------------------|---------------------|--------|-------|------|----------------|---------------------------------------|---------------------|--------|-------|----|----------------|
|                                       | Mínimo              | Máximo | Medio |      |                |                                       | Mínimo              | Máximo | Medio |    |                |
| <b>Papa nevada (continuación)</b>     |                     |        |       |      |                | <b>Papa suprema (continuación)</b>    |                     |        |       |    |                |
| Medellín, Coomerca                    | 1.000               | 1.400  | 1.266 | +    |                | Bucaramanga, Mercados del centro      | 1.200               | 1.200  | 1.200 | =  |                |
| Peñol (Antioquia)                     | 969                 | 1.250  | 1.139 | -    |                | Buenaventura (Valle del Cauca)        | 880                 | 900    | 893   | +  |                |
| Pereira, La 41                        | 1.438               | 1.625  | 1.542 | -    |                | Cali, Cavasa                          | 760                 | 840    | 805   | +  |                |
| Pereira, Mercasa                      | 1.313               | 1.500  | 1.375 | --   |                | Cali, Santa Helena                    | 800                 | 840    | 813   | -  |                |
| Rionegro (Antioquia)                  | 1.000               | 1.250  | 1.126 | -    |                | Chiquinquirá (Boyacá)                 | 900                 | 900    | 900   | -  |                |
| San Vicente (Antioquia)               | 1.000               | 1.063  | 1.030 | --   |                | Cúcuta, Cenabastos                    | 700                 | 900    | 783   | -- |                |
|                                       |                     |        |       |      |                | Ibagué, Plaza La 21                   | 900                 | 960    | 905   | -  |                |
| <b>Papa parda pastusa</b>             |                     |        |       |      |                | Ipiales (Nariño), Centro de acopio    | 660                 | 680    | 673   | +  |                |
| Armenia, Mercar                       | 840                 | 900    | 873   | -    |                | Ipiales (Nariño), Ipiales somos todos | 600                 | 700    | 661   | -  |                |
| Bogotá, D. C., Corabastos             | 1.100               | 1.300  | 1.198 | -    |                | Neiva, Surabastos                     | 880                 | 960    | 913   | -  |                |
| Bucaramanga, Centroabastos            | 1.000               | 1.200  | 1.100 | -    |                | Palmira (Valle del Cauca)             | 820                 | 860    | 840   | -  |                |
| Bucaramanga, Mercados del centro      | 1.200               | 1.200  | 1.200 | =    |                | Pamplona (Norte de Santander)         | 800                 | 800    | 800   | -  |                |
| Cali, Cavasa                          | 800                 | 800    | 800   | -    |                | Pasto (Nariño)                        | 680                 | 760    | 720   | -  |                |
| Cartago (Valle del Cauca)             | 800                 | 840    | 817   | +    |                | Popayán (Cauca)                       | 960                 | 1.000  | 990   | +  |                |
| Chiquinquirá (Boyacá)                 | 1.000               | 1.000  | 1.000 | -    |                | San Gil (Santander)                   | 1.000               | 1.060  | 1.020 | -  |                |
| Cúcuta, Cenabastos                    | 840                 | 1.000  | 917   | --   |                | Socorro (Santander)                   | 1.000               | 1.080  | 1.040 | -  |                |
| Duitama (Boyacá)                      | 1.000               | 1.100  | 1.050 | +    |                | Sogamoso (Boyacá)                     | 800                 | 800    | 800   | -- |                |
| Ibagué, Plaza La 21                   | 960                 | 960    | 960   | n.d. |                | Tuluá (Valle del Cauca)               | 840                 | 900    | 865   | -  |                |
| Ipiales (Nariño), Centro de acopio    | 680                 | 700    | 697   | +    |                | Tunja (Boyacá)                        | 800                 | 900    | 833   | -  |                |
| Manizales (Caldas)                    | 1.000               | 1.120  | 1.050 | -    |                | Ubaté (Cundinamarca)                  | 900                 | 1.000  | 950   | -  |                |
| Neiva, Surabastos                     | 920                 | 960    | 935   | -    |                | Villavicencio, CAV                    | 900                 | 1.160  | 1.065 | -  |                |
| Pamplona (Norte de Santander)         | 1.000               | 1.000  | 1.000 | -    |                |                                       |                     |        |       |    |                |
| Pasto (Nariño)                        | 740                 | 800    | 782   | -    |                | <b>Papa tocarreja</b>                 |                     |        |       |    |                |
| Pereira, La 41                        | 640                 | 720    | 685   | +    |                | Sogamoso (Boyacá)                     | 1.200               | 1.200  | 1.200 | -  |                |
| Pereira, Mercasa                      | 740                 | 740    | 740   | --   |                | Tunja (Boyacá)                        | 1.100               | 1.160  | 1.122 | -- |                |
| Popayán (Cauca)                       | 1.200               | 1.300  | 1.263 | +    |                | Ubaté (Cundinamarca)                  | 1.700               | 1.800  | 1.750 | -  |                |
| San Gil (Santander)                   | 1.100               | 1.160  | 1.120 | -    |                |                                       |                     |        |       |    |                |
| Sincelejo (Sucre)                     | 760                 | 900    | 820   | -    |                | <b>Papa única</b>                     |                     |        |       |    |                |
| Socorro (Santander)                   | 1.100               | 1.160  | 1.130 | -    |                | Barranquilla, Barranquillita          | 720                 | 860    | 807   | -  |                |
| Sogamoso (Boyacá)                     | 1.000               | 1.000  | 1.000 | =    |                | Barranquilla, Granabastos             | 660                 | 800    | 748   | -  |                |
| Tunja (Boyacá)                        | 900                 | 1.100  | 991   | +    |                | Bogotá, D. C., Corabastos             | 760                 | 900    | 825   | -  |                |
| Ubaté (Cundinamarca)                  | 1.100               | 1.100  | 1.100 | -    |                | Bucaramanga, Centroabastos            | 640                 | 800    | 748   | -  |                |
| Yopal (Casanare)                      | 1.417               | 1.458  | 1.438 | -    |                | Bucaramanga, Mercados del centro      | 840                 | 860    | 850   | =  |                |
|                                       |                     |        |       |      |                | Buenaventura (Valle del Cauca)        | 760                 | 800    | 787   | =  |                |
| <b>Papa Puracé</b>                    |                     |        |       |      |                | Cali, Cavasa                          | 660                 | 700    | 681   | +  |                |
| La Unión (Antioquia)                  | 850                 | 980    | 922   | -    |                | Cartagena, Bazurto                    | 740                 | 800    | 780   | -  |                |
| Montería (Córdoba)                    | 1.244               | 1.378  | 1.328 | -    |                | Cartago (Valle del Cauca)             | 1.000               | 1.080  | 1.033 | -  |                |
|                                       |                     |        |       |      |                | Cúcuta, Cenabastos                    | 580                 | 700    | 624   | -- |                |
| <b>Papa roja peruana</b>              |                     |        |       |      |                | Duitama (Boyacá)                      | 600                 | 700    | 650   | -  |                |
| Ipiales (Nariño), Centro de acopio    | 640                 | 660    | 658   | +    |                | Ipiales (Nariño), Centro de acopio    | 500                 | 500    | 500   | =  |                |
| Ipiales (Nariño), Ipiales somos todos | 500                 | 640    | 542   | -    |                | Ipiales (Nariño), Ipiales somos todos | 500                 | 520    | 509   | -  |                |
|                                       |                     |        |       |      |                | Manizales (Caldas)                    | 720                 | 800    | 763   | -  |                |
| <b>Papa rubí</b>                      |                     |        |       |      |                | Neiva, Surabastos                     | 680                 | 720    | 704   | -  |                |
| Bogotá, D. C., Corabastos             | 800                 | 960    | 847   | -    |                | Pamplona (Norte de Santander)         | 700                 | 700    | 700   | -  |                |
| Pereira, La 41                        | 740                 | 860    | 790   | -    |                | Pasto (Nariño)                        | 500                 | 560    | 547   | -  |                |
| Pereira, Mercasa                      | 680                 | 820    | 767   | -    |                | Pereira, La 41                        | 660                 | 760    | 708   | -  |                |
|                                       |                     |        |       |      |                | Pereira, Mercasa                      | 660                 | 720    | 695   | -  |                |
| <b>Papa R-12 negra</b>                |                     |        |       |      |                | Sogamoso (Boyacá)                     | 600                 | 600    | 600   | =  |                |
| Bogotá, D. C., Corabastos             | 900                 | 1.000  | 942   | -    |                | Tuluá (Valle del Cauca)               | 740                 | 760    | 755   | -  |                |
| Bucaramanga, Centroabastos            | 1.000               | 1.040  | 1.020 | -    |                | Tunja (Boyacá)                        | 540                 | 660    | 597   | -  |                |
| Cali, Cavasa                          | 700                 | 800    | 750   | +    |                | Ubaté (Cundinamarca)                  | 800                 | 800    | 800   | =  |                |
| Cartago (Valle del Cauca)             | 900                 | 900    | 900   | +    |                | Valledupar, Mercabastos               | 740                 | 800    | 773   | -  |                |
| Manizales (Caldas)                    | 860                 | 960    | 923   | -    |                | Valledupar, Mercado Nuevo             | 740                 | 800    | 769   | -  |                |
| Medellín, Central                     |                     |        |       |      |                |                                       |                     |        |       |    |                |
| Mayorista de Antioquia                | 1.020               | 1.061  | 1.053 | -    |                | <b>Plátano comino</b>                 |                     |        |       |    |                |
| Neiva, Surabastos                     | 1.080               | 1.080  | 1.080 | -    |                | Medellín, Central                     |                     |        |       |    |                |
| Ubaté (Cundinamarca)                  | 1.700               | 1.800  | 1.750 | -    |                | Mayorista de Antioquia                | 900                 | 1.000  | 920   | +  |                |
| Villavicencio, CAV                    | 900                 | 1.000  | 950   | n.d. |                | Rionegro (Antioquia)                  | 800                 | 1.000  | 903   | +  |                |
|                                       |                     |        |       |      |                |                                       |                     |        |       |    |                |
| <b>Papa R-12 roja</b>                 |                     |        |       |      |                | <b>Plátano dominico hartón maduro</b> |                     |        |       |    |                |
| Barranquilla, Barranquillita          | 900                 | 960    | 920   | n.d. |                | Manizales (Caldas)                    | 800                 | 1.000  | 867   | -  |                |
| Barranquilla, Granabastos             | 860                 | 1.300  | 1.058 | --   |                | Pereira, La 41                        | 600                 | 800    | 700   | -  |                |
| Bogotá, D. C., Corabastos             | 800                 | 900    | 848   | -    |                | Pereira, Mercasa                      | 600                 | 700    | 678   | +  |                |
| Pereira, Mercasa                      | 800                 | 920    | 830   | --   |                |                                       |                     |        |       |    |                |
| Sogamoso (Boyacá)                     | 700                 | 700    | 700   | =    |                | <b>Plátano dominico hartón verde</b>  |                     |        |       |    |                |
| Tunja (Boyacá)                        | 600                 | 740    | 642   | -    |                | Armenia, Retiro                       | 500                 | 560    | 538   | +  |                |
|                                       |                     |        |       |      |                | Cartago (Valle del Cauca)             | 800                 | 900    | 875   | -  |                |
| <b>Papa sabanera</b>                  |                     |        |       |      |                | Manizales (Caldas)                    | 800                 | 1.000  | 867   | -  |                |
| Bogotá, D. C., Corabastos             | 1.600               | 2.000  | 1.822 | +    |                | Pereira, La 41                        | 600                 | 800    | 700   | -  |                |
|                                       |                     |        |       |      |                | Pereira, Mercasa                      | 600                 | 700    | 678   | +  |                |
| <b>Papa San Félix</b>                 |                     |        |       |      |                |                                       |                     |        |       |    |                |
| Manizales (Caldas)                    | 1.500               | 1.583  | 1.554 | -    |                | <b>Plátano dominico verde</b>         |                     |        |       |    |                |
|                                       |                     |        |       |      |                | Medellín, Central                     |                     |        |       |    |                |
| <b>Papa superior</b>                  |                     |        |       |      |                | Mayorista de Antioquia                | 700                 | 800    | 730   | -  |                |
| Bogotá, D. C., Corabastos             | 1.000               | 1.200  | 1.122 | -    |                | Medellín, Coomerca                    | 600                 | 600    | 600   | -  |                |
| Tunja (Boyacá)                        | 860                 | 1.000  | 909   | -    |                | Santa Bárbara (Antioquia)             | 333                 | 533    | 442   | -- |                |
| Villavicencio, CAV                    | 1.000               | 1.200  | 1.128 | -    |                | Sonsón (Antioquia)                    | 800                 | 900    | 850   | -  |                |
|                                       |                     |        |       |      |                |                                       |                     |        |       |    |                |
| <b>Papa suprema</b>                   |                     |        |       |      |                | <b>Plátano guineo</b>                 |                     |        |       |    |                |
| Armenia, Mercar                       | 820                 | 880    | 850   | -    |                | Armenia, Mercar                       | 600                 | 700    | 667   | -  |                |
| Bogotá, D. C., Corabastos             | 900                 | 1.100  | 1.002 | -    |                |                                       |                     |        |       |    |                |
| Bucaramanga, Centroabastos            | 960                 | 1.080  | 1.007 | -    |                |                                       |                     |        |       |    |                |

**Cuadro 3. Mercados mayoristas. Precios de venta de tubérculos, raíces y plátanos (conclusión) 2015 (6 al 12 de junio)**

| Productos y mercados                  | Pesos por kilogramo |        |       |  | Tendencia | Productos y mercados                       | Pesos por kilogramo |        |       |  | Tendencia |
|---------------------------------------|---------------------|--------|-------|--|-----------|--|---------------------|--------|-------|--|-----------|
|                                       | Mínimo              | Máximo | Medio |  |           |  | Mínimo              | Máximo | Medio |  |           |
| <b>Plátano guineo (continuación)</b>  |                     |        |       |  |           | <b>Plátano hartón verde (continuación)</b> |                     |        |       |  |           |
| Armenia, Retiro                       | 440                 | 480    | 459   |  | ++        | Yopal (Casanares)                          | 1.120               | 1.120  | 1.120 |  | +++       |
| Bogotá, D. C., Corabastos             | 1.100               | 1.200  | 1.190 |  | -         | <b>Plátano hartón verde ecuatoriano</b>    |                     |        |       |  |           |
| Cartago (Valle del Cauca)             | 700                 | 800    | 775   |  | +         | Cali, Cavasa                               | 733                 | 767    | 750   |  | -         |
| Ibaqué, Plaza La 21                   | 900                 | 900    | 900   |  | -         | Cali, Santa Helena                         | 733                 | 733    | 733   |  | -         |
| La Ceja (Antioquia)                   | 350                 | 500    | 408   |  | =         | Ipiales (Nariño), Ipiales somos todos      | 600                 | 667    | 630   |  | +         |
| Manizales (Caldas)                    | 500                 | 600    | 550   |  | =         | Pasto (Nariño)                             | 667                 | 700    | 675   |  | +         |
| Medellín, Central                     |                     |        |       |  |           | Popayán (Cauca)                            | 733                 | 767    | 742   |  | -         |
| Mayorista de Antioquia                | 900                 | 1.000  | 940   |  | -         | <b>Plátano hartón verde llanero</b>        |                     |        |       |  |           |
| Medellín, Coomerca                    | 600                 | 800    | 748   |  | -         | Bogotá, D. C., Corabastos                  | 1.364               | 1.650  | 1.529 |  | ++        |
| Neiva, Surabastos                     | 1.000               | 1.000  | 1.000 |  | =         | <b>Ulluco</b>                              |                     |        |       |  |           |
| Peñol (Antioquia)                     | 400                 | 467    | 440   |  | +         | Buenaventura (Valle del Cauca)             | 2.200               | 2.400  | 2.267 |  | =         |
| Rionegro (Antioquia)                  | 600                 | 800    | 714   |  | ++        | Cali, Cavasa                               | 2.333               | 2.500  | 2.417 |  | +         |
| Santa Bárbara (Antioquia)             | 467                 | 667    | 550   |  | +++       | Ipiales (Nariño), Ipiales somos todos      | 1.267               | 1.400  | 1.322 |  | ++        |
| Sonsón (Antioquia)                    | 275                 | 300    | 291   |  | --        | Pasto (Nariño)                             | 1.250               | 1.500  | 1.385 |  | -         |
| Tuluá (Valle del Cauca)               | 700                 | 700    | 700   |  | -         | Popayán (Cauca)                            | 1.750               | 1.833  | 1.792 |  | +         |
| Tunja (Boyacá)                        | 600                 | 600    | 600   |  | -         | <b>Yuca chirosa</b>                        |                     |        |       |  |           |
| Villavicencio, CAV                    | 1.333               | 1.333  | 1.333 |  | =         | Buenaventura (Valle del Cauca)             | 1.440               | 1.520  | 1.480 |  | -         |
| <b>Plátano hartón maduro</b>          |                     |        |       |  |           | Ibaqué, Plaza La 21                        | 1.333               | 1.667  | 1.535 |  | +         |
| Armenia, Mercar                       | 650                 | 700    | 688   |  | +         | La Ceja (Antioquia)                        | 1.400               | 1.700  | 1.477 |  | +         |
| Bogotá, D. C., Corabastos             | 1.300               | 1.400  | 1.382 |  | ++        | Medellín, Coomerca                         | 1.360               | 1.440  | 1.419 |  | +         |
| Cúcuta, Cenabastos                    | 1.111               | 1.429  | 1.290 |  | ++        | Montería (Córdoba)                         | 825                 | 950    | 879   |  | -         |
| Ibaqué, Plaza La 21                   | 652                 | 1.200  | 898   |  | -         | Rionegro (Antioquia)                       | 1.280               | 1.500  | 1.376 |  | +         |
| Ipiales (Nariño), Ipiales somos todos | 600                 | 667    | 630   |  | +         | <b>Yuca criolla</b>                        |                     |        |       |  |           |
| Medellín, Central                     |                     |        |       |  |           | Barranquilla, Barranquillita               | 1.000               | 1.075  | 1.044 |  | +         |
| Mayorista de Antioquia                | 900                 | 1.100  | 983   |  | -         | Barranquilla, Granabastos                  | 1.200               | 1.250  | 1.225 |  | +         |
| Neiva, Surabastos                     | 850                 | 900    | 891   |  | +         | Bucaramanga, Centroabastos                 | 952                 | 1.190  | 1.104 |  | --        |
| Pereira, La 41                        | 600                 | 800    | 700   |  | -         | Bucaramanga, Mercados del centro           | 1.071               | 1.190  | 1.131 |  | -         |
| Pereira, Mercasa                      | 600                 | 700    | 678   |  | +         | Cartagena, Bazurto                         | 875                 | 1.117  | 1.014 |  | -         |
| Tunja (Boyacá)                        | 1.200               | 1.250  | 1.240 |  | ++        | Cartago (Valle del Cauca)                  | 1.440               | 1.520  | 1.480 |  | -         |
| <b>Plátano hartón verde</b>           |                     |        |       |  |           | Chiquinquirá (Boyacá)                      | 1.167               | 1.167  | 1.167 |  | -         |
| Armenia, Mercar                       | 650                 | 700    | 688   |  | +         | Cúcuta, Cenabastos                         | 1.059               | 1.059  | 1.059 |  | -         |
| Armenia, Retiro                       | 550                 | 620    | 589   |  | +         | Medellín, Central                          |                     |        |       |  |           |
| Barranquilla, Barranquillita          | 1.140               | 1.200  | 1.170 |  | +         | Mayorista de Antioquia                     | 1.480               | 2.000  | 1.749 |  | +         |
| Barranquilla, Granabastos             | 1.440               | 1.440  | 1.440 |  | =         | Medellín, Coomerca                         | 1.400               | 1.600  | 1.529 |  | +         |
| Bogotá, D. C., Corabastos             | 1.300               | 1.400  | 1.382 |  | ++        | Montería (Córdoba)                         | 750                 | 875    | 813   |  | --        |
| Bucaramanga, Centroabastos            | 1.200               | 1.600  | 1.398 |  | +         | San Gil (Santander)                        | 500                 | 600    | 567   |  | ++        |
| Bucaramanga, Mercados del centro      | 1.280               | 1.440  | 1.360 |  | +         | Sincelejo (Sucre)                          | 950                 | 1.000  | 994   |  | -         |
| Buenaventura (Valle del Cauca)        | 1.100               | 1.100  | 1.100 |  | =         | Socorro (Santander)                        | 800                 | 900    | 850   |  | ++        |
| Cali, Cavasa                          | 850                 | 850    | 850   |  | +         | Tunja (Boyacá)                             | 1.200               | 1.400  | 1.333 |  | =         |
| Cali, Santa Helena                    | 850                 | 850    | 850   |  | -         | Valledupar, Mercabastos                    | 875                 | 950    | 911   |  | -         |
| Cartagena, Bazurto                    | 1.200               | 1.300  | 1.233 |  | =         | Valledupar, Mercado Nuevo                  | 875                 | 950    | 914   |  | -         |
| Chiquinquirá (Boyacá)                 | 900                 | 1.350  | 1.072 |  | ++        | <b>Yuca ICA</b>                            |                     |        |       |  |           |
| Cúcuta, Cenabastos                    | 1.111               | 1.429  | 1.329 |  | ++        | Armenia, Mercar                            | 1.520               | 1.520  | 1.520 |  | -         |
| Duitama (Boyacá)                      | 720                 | 1.000  | 847   |  | -         | Armenia, Retiro                            | 1.200               | 1.320  | 1.260 |  | -         |
| Ibaqué, Plaza La 21                   | 652                 | 1.200  | 898   |  | -         | Cali, Cavasa                               | 1.400               | 1.400  | 1.400 |  | -         |
| La Ceja (Antioquia)                   | 1.000               | 1.000  | 1.000 |  | -         | Cali, Santa Helena                         | 1.400               | 1.400  | 1.400 |  | -         |
| Medellín, Central                     |                     |        |       |  |           | Manizales (Caldas)                         | 1.720               | 1.920  | 1.813 |  | +         |
| Mayorista de Antioquia                | 900                 | 1.100  | 983   |  | -         | Medellín, Central                          |                     |        |       |  |           |
| Medellín, Coomerca                    | 750                 | 800    | 768   |  | -         | Mayorista de Antioquia                     | 1.400               | 1.800  | 1.614 |  | +         |
| Montería (Córdoba)                    | 825                 | 925    | 875   |  | +         | Palmira (Valle del Cauca)                  | 1.400               | 1.400  | 1.400 |  | =         |
| Neiva, Surabastos                     | 850                 | 900    | 891   |  | +         | Pasto (Nariño)                             | 929                 | 1.000  | 960   |  | -         |
| Palmira (Valle del Cauca)             | 800                 | 850    | 825   |  | +         | Pereira, Mercasa                           | 1.440               | 1.520  | 1.480 |  | -         |
| Pamplona (Norte de Santander)         | 889                 | 1.111  | 987   |  | +         | Popayán (Cauca)                            | 783                 | 833    | 800   |  | -         |
| Pereira, La 41                        | 600                 | 800    | 700   |  | -         | Tuluá (Valle del Cauca)                    | 1.320               | 1.400  | 1.347 |  | =         |
| Pereira, Mercasa                      | 600                 | 700    | 678   |  | +         | <b>Yuca llanera</b>                        |                     |        |       |  |           |
| Popayán (Cauca)                       | 840                 | 880    | 850   |  | +         | Bogotá, D. C., Corabastos                  | 1.500               | 1.667  | 1.544 |  | -         |
| Rionegro (Antioquia)                  | 900                 | 1.000  | 969   |  | -         | Duitama (Boyacá)                           | 1.167               | 1.167  | 1.167 |  | =         |
| San Gil (Santander)                   | 640                 | 800    | 711   |  | -         | Neiva, Surabastos                          | 1.400               | 1.800  | 1.594 |  | --        |
| Santa Bárbara (Antioquia)             | 800                 | 1.000  | 950   |  | -         | San Gil (Santander)                        | 1.071               | 1.310  | 1.177 |  | -         |
| Sincelejo (Sucre)                     | 1.050               | 1.140  | 1.130 |  | +         | Sogamoso (Boyacá)                          | 1.167               | 1.167  | 1.167 |  | =         |
| Socorro (Santander)                   | 640                 | 640    | 640   |  | =         | Ubaté (Cundinamarca)                       | 1.400               | 1.600  | 1.500 |  | -         |
| Sogamoso (Boyacá)                     | 800                 | 1.045  | 923   |  | ++        | Villavicencio, CAV                         | 1.200               | 1.267  | 1.249 |  | +         |
| Tuluá (Valle del Cauca)               | 800                 | 950    | 869   |  | +         | Yopal (Casanares)                          | 1.000               | 1.000  | 1.000 |  | +         |
| Tunja (Boyacá)                        | 1.200               | 1.250  | 1.240 |  | ++        | <b>Tendencias:</b>                         |                     |        |       |  |           |
| Ubaté (Cundinamarca)                  | 1.667               | 1.667  | 1.667 |  | =         | (=) Variación igual a 0 %                  |                     |        |       |  |           |
| Valledupar, Mercabastos               | 1.140               | 1.200  | 1.195 |  | +         | (+) Variación entre 0 % y 10 %             |                     |        |       |  |           |
| Valledupar, Mercado Nuevo             | 1.200               | 1.200  | 1.200 |  | +         | (++) Variación entre 10 % y 20 %           |                     |        |       |  |           |
| Villavicencio, CAV                    | 1.200               | 1.360  | 1.270 |  | ++        | (+++) Variación mayor al 20 %              |                     |        |       |  |           |
|                                       |                     |        |       |  |           | (n.d.) No determinado                      |                     |        |       |  |           |

(=) Variación igual a 0 %  
(+) Variación entre 0 % y 10 %  
(++) Variación entre 10 % y 20 %  
(+++) Variación mayor al 20 %  
(n.d.) No determinado



## Granos, carnes y procesados

### Cayó ingreso de lenteja



Fuente: <http://indigohierbas.es>.

A lo largo de la presente semana se incrementaron los precios de la lenteja importada en trece de los treinta y un mercados donde se negoció. Los comerciantes afirmaron que esta situación obedeció a que han disminuido las importaciones del grano desde Canadá y Estados Unidos. En Popayán, por ejemplo, el kilo se negoció a \$2.627, es decir que tuvo un alza superior al 20,00 % con respecto a la semana anterior.

Asimismo, aumentaron las cotizaciones mayoristas del frijol cargamento rojo como consecuencia del bajo nivel de ingreso del grano desde los municipios de Rionegro, Marinilla y La Ceja (Antioquia). Esta situación se registró en nueve de los dieciséis mercados donde se comercializó esta semana. En Medellín, principal destino de la producción de esta zona, el alza fue de 2,71 % y el kilo se vendió a \$7.575.

De la misma forma, subió el precio mayorista de la cadera de res debido a la reducción en el sacrificio en Bolívar, Sucre, Córdoba y Antioquia. En Bogotá D. C., por ejemplo, la cotización ascendió en 3,57 % y el kilo se comercializó a \$11.600, respectivamente.

En cambio, la producción de huevo rojo en las granjas avícolas de Santander aumentó, lo que generó una reducción en los precios. En el caso del tipo rojo AA, por ejemplo, la caída de las cotizaciones se observó en once de los veinticuatro mercados donde se negoció. En Montería, por ejemplo, la unidad se transó a \$213, lo que representó una caída del 4,48 %.

**Gráfico 6. Comportamiento de los precios de la lenteja importada 2015 (16 de mayo al 12 de junio)**

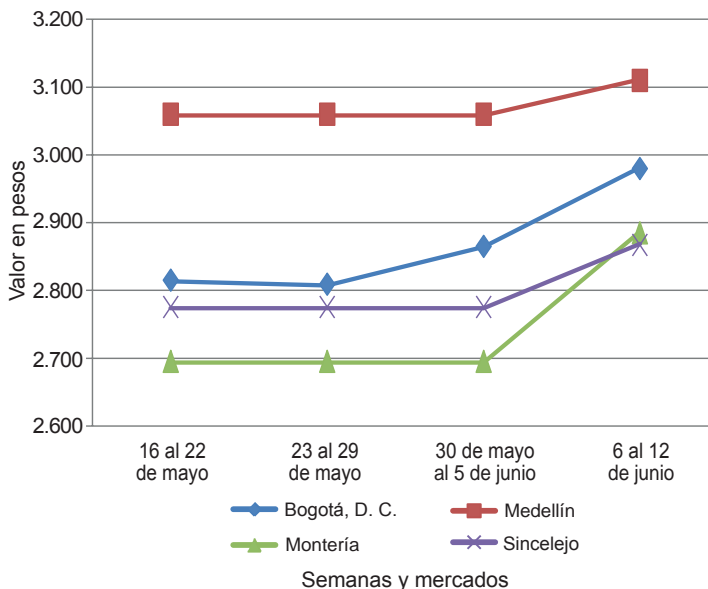

Fuente: SIPSA-DANE.

**Cuadro 4. Mercados mayoristas. Precios de venta de granos y cereales 2015 (6 al 12 de junio)**

| Productos y mercados                  | Pesos por kilogramo |        |       |  | Tenden-<br>cia | Productos y mercados                              | Pesos por kilogramo |        |       |  | Tenden-<br>cia |
|---------------------------------------|---------------------|--------|-------|--|----------------|---|---------------------|--------|-------|--|----------------|
|                                       | Mínimo              | Máximo | Medio |  |                |   | Mínimo              | Máximo | Medio |  |                |
| <b>Arroz blanco importado</b>         |                     |        |       |  |                | <b>Arveja verde seca importada (continuación)</b> |                     |        |       |  |                |
| Pasto (Nariño)                        | 2.644               | 2.844  | 2.756 |  | +              | Medellín, Coomerca                                | 2.800               | 3.040  | 2.980 |  | +              |
| <b>Arroz de primera</b>               |                     |        |       |  |                | Palmira (Valle del Cauca)                         | 1.900               | 2.000  | 1.940 |  | +              |
| Armenia, Mercar                       | 2.776               | 2.800  | 2.794 |  | -              | Pamplona (Norte de Santander)                     | 1.920               | 2.000  | 1.980 |  | +              |
| Barranquilla, Barranquillita          | 2.867               | 2.933  | 2.900 |  | =              | Pasto (Nariño)                                    | 2.080               | 2.240  | 2.160 |  | +              |
| Barranquilla, Granabastos             | 2.800               | 2.800  | 2.800 |  | -              | Popayán (Cauca)                                   | 2.216               | 2.320  | 2.259 |  | ++             |
| Bogotá, D. C., Corabastos             | 2.972               | 3.000  | 2.988 |  | -              | Sincelejo (Sucre)                                 | 2.000               | 2.200  | 2.133 |  | =              |
| Bogotá, D. C., Paloquemao             | 2.880               | 3.040  | 3.000 |  | -              | Tuluá (Valle del Cauca)                           | 1.880               | 1.920  | 1.901 |  | =              |
| Bogotá, D. C., Plaza España           | 2.880               | 2.952  | 2.904 |  | -              | Tunja (Boyacá)                                    | 2.300               | 2.400  | 2.333 |  | =              |
| Bucaramanga, Mercados del centro      | 2.928               | 2.960  | 2.949 |  | -              | Vallédupar, Mercado Nuevo                         | 2.500               | 2.500  | 2.500 |  | =              |
| Buenaventura (Valle del Cauca)        | 2.960               | 3.028  | 2.996 |  | =              | Villavicencio, CAV                                | 2.000               | 2.130  | 2.076 |  | -              |
| Cali, La Floresta                     | 2.500               | 2.840  | 2.710 |  | -              | <b>Cuchuco de cebada</b>                          |                     |        |       |  |                |
| Cali, Santa Helena                    | 2.700               | 2.880  | 2.790 |  | -              | Bucaramanga, Centroabastos                        | 1.440               | 1.768  | 1.603 |  | =              |
| Cali, Siloé                           | 2.400               | 3.040  | 2.717 |  | -              | Bucaramanga, Mercados del centro                  | 1.520               | 1.760  | 1.680 |  | +              |
| Cartagena, Bazurto                    | 2.933               | 2.956  | 2.944 |  | =              | <b>Cuchuco de maíz</b>                            |                     |        |       |  |                |
| Cartago (Valle del Cauca)             | 2.904               | 3.000  | 2.952 |  | -              | Bucaramanga, Centroabastos                        | 1.760               | 2.000  | 1.880 |  | =              |
| Cúcuta, Cenabastos                    | 2.933               | 3.067  | 3.000 |  | =              | Bucaramanga, Mercados del centro                  | 1.760               | 1.960  | 1.827 |  | =              |
| Cúcuta, La Nueva Sexta                | 2.667               | 2.867  | 2.778 |  | =              | Cali, La Floresta                                 | 1.000               | 1.160  | 1.087 |  | =              |
| Manizales (Caldas)                    | 2.920               | 3.040  | 2.970 |  | =              | Cali, Santa Helena                                | 1.040               | 1.120  | 1.067 |  | +              |
| Medellín, Central                     |                     |        |       |  |                | Cali, Siloé                                       | 1.120               | 1.120  | 1.120 |  | =              |
| Mayorista de Antioquia                | 2.760               | 2.880  | 2.810 |  | -              | Cartago (Valle del Cauca)                         | 1.080               | 1.248  | 1.166 |  | =              |
| Medellín, Coomerca                    | 2.960               | 3.000  | 2.990 |  | +              | Ibagué, Plaza La 21                               | 1.440               | 1.440  | 1.440 |  | =              |
| Montería (Córdoba)                    | 2.711               | 2.756  | 2.728 |  | -              | Montería (Córdoba)                                | 1.200               | 1.240  | 1.210 |  | =              |
| Neiva, Surabastos                     | 2.680               | 2.760  | 2.720 |  | -              | Popayán (Cauca)                                   | 960                 | 992    | 976   |  | +              |
| Palmira (Valle del Cauca)             | 2.520               | 2.760  | 2.655 |  | -              | Sincelejo (Sucre)                                 | 1.200               | 1.200  | 1.200 |  | =              |
| Pamplona (Norte de Santander)         | 2.733               | 3.000  | 2.800 |  | +              | Tuluá (Valle del Cauca)                           | 880                 | 1.000  | 930   |  | =              |
| Pasto (Nariño)                        | 2.800               | 3.200  | 3.003 |  | -              | <b>Frijol bolón</b>                               |                     |        |       |  |                |
| Popayán (Cauca)                       | 2.500               | 2.540  | 2.520 |  | -              | Armenia, Mercar                                   | 7.200               | 7.600  | 7.467 |  | =              |
| Sincelejo (Sucre)                     | 2.556               | 2.644  | 2.588 |  | -              | Bogotá, D. C., Corabastos                         | 6.880               | 7.424  | 7.115 |  | -              |
| Tuluá (Valle del Cauca)               | 2.680               | 2.960  | 2.830 |  | =              | Bucaramanga, Centroabastos                        | 7.700               | 7.720  | 7.710 |  | =              |
| Tunja (Boyacá)                        | 2.660               | 2.700  | 2.687 |  | -              | Bucaramanga, Mercados del centro                  | 7.740               | 7.740  | 7.740 |  | =              |
| Vallédupar, Mercado Nuevo             | 2.400               | 2.440  | 2.427 |  | -              | Cali, La Floresta                                 | 6.800               | 7.600  | 7.200 |  | =              |
| Villavicencio, CAV                    | 2.760               | 2.800  | 2.770 |  | -              | Cali, Santa Helena                                | 8.000               | 8.400  | 8.267 |  | +              |
| <b>Arroz de segunda</b>               |                     |        |       |  |                | Cali, Siloé                                       | 7.200               | 7.200  | 7.200 |  | =              |
| Barranquilla, Barranquillita          | 2.644               | 2.667  | 2.658 |  | =              | Cartago (Valle del Cauca)                         | 7.400               | 7.840  | 7.620 |  | -              |
| Barranquilla, Granabastos             | 2.644               | 2.644  | 2.644 |  | =              | Cúcuta, Cenabastos                                | 7.000               | 7.000  | 7.000 |  | =              |
| Bogotá, D. C., Corabastos             | 2.740               | 2.800  | 2.767 |  | -              | Palmira (Valle del Cauca)                         | 6.100               | 7.200  | 6.567 |  | =              |
| Cartagena, Bazurto                    | 2.600               | 2.667  | 2.639 |  | -              | Pasto (Nariño)                                    | 6.640               | 6.720  | 6.693 |  | +              |
| Cartago (Valle del Cauca)             | 2.760               | 2.904  | 2.843 |  | =              | Popayán (Cauca)                                   | 6.000               | 6.240  | 6.133 |  | +              |
| <b>Arroz excelso</b>                  |                     |        |       |  |                | Tuluá (Valle del Cauca)                           | 7.392               | 7.800  | 7.596 |  | =              |
| Barranquilla, Barranquillita          | 2.560               | 2.720  | 2.640 |  | =              | Tunja (Boyacá)                                    | 6.880               | 7.200  | 7.093 |  | +              |
| Barranquilla, Granabastos             | 2.862               | 2.944  | 2.915 |  | =              | Villavicencio, CAV                                | 7.280               | 7.760  | 7.500 |  | +              |
| Bucaramanga, Centroabastos            | 2.960               | 3.040  | 3.000 |  | =              | <b>Frijol cabeza negra importado</b>              |                     |        |       |  |                |
| Cartagena, Bazurto                    | 2.800               | 2.800  | 2.800 |  | =              | Barranquilla, Barranquillita                      | 3.800               | 3.900  | 3.838 |  | =              |
| Ibagué, Plaza La 21                   | 2.760               | 2.760  | 2.760 |  | -              | Cartagena, Bazurto                                | 3.600               | 4.000  | 3.750 |  | n.d.           |
| Montería (Córdoba)                    | 2.720               | 2.880  | 2.780 |  | -              | <b>Frijol cabeza negra nacional</b>               |                     |        |       |  |                |
| Sincelejo (Sucre)                     | 2.712               | 2.880  | 2.771 |  | -              | Barranquilla, Granabastos                         | 3.400               | 3.480  | 3.428 |  | +              |
| Vallédupar, Mercado Nuevo             | 2.880               | 3.040  | 2.987 |  | =              | Cartagena, Bazurto                                | 3.700               | 3.900  | 3.825 |  | +              |
| <b>Arroz sopa cristal</b>             |                     |        |       |  |                | Montería (Córdoba)                                | 3.400               | 3.600  | 3.500 |  | =              |
| Bucaramanga, Centroabastos            | 1.760               | 2.040  | 1.900 |  | =              | Sincelejo (Sucre)                                 | 3.000               | 3.600  | 3.375 |  | =              |
| Bucaramanga, Mercados del centro      | 1.400               | 1.600  | 1.533 |  | =              | Vallédupar, Mercado Nuevo                         | 3.000               | 3.000  | 3.000 |  | =              |
| Montería (Córdoba)                    | 1.900               | 1.940  | 1.925 |  | =              | <b>Frijol calima</b>                              |                     |        |       |  |                |
| <b>Arveja amarilla seca importada</b> |                     |        |       |  |                | Bucaramanga, Centroabastos                        | 5.600               | 5.800  | 5.700 |  | =              |
| Bucaramanga, Centroabastos            | 1.600               | 1.700  | 1.647 |  | =              | Buenaventura (Valle del Cauca)                    | 4.576               | 4.702  | 4.639 |  | +              |
| Bucaramanga, Mercados del centro      | 1.800               | 1.900  | 1.850 |  | =              | Cali, La Floresta                                 | 5.400               | 5.600  | 5.533 |  | +              |
| Cúcuta, Cenabastos                    | 1.800               | 1.800  | 1.800 |  | =              | Cali, Santa Helena                                | 4.640               | 4.960  | 4.800 |  | +              |
| Cúcuta, La Nueva Sexta                | 1.700               | 1.800  | 1.733 |  | -              | Cali, Siloé                                       | 5.200               | 6.000  | 5.507 |  | +              |
| Ibagué, Plaza La 21                   | 1.450               | 1.540  | 1.495 |  | -              | Ibagué, Plaza La 21                               | 5.288               | 5.320  | 5.304 |  | =              |
| Pamplona (Norte de Santander)         | 1.920               | 1.920  | 1.920 |  | -              | Palmira (Valle del Cauca)                         | 5.200               | 5.700  | 5.393 |  | =              |
| <b>Arveja verde seca importada</b>    |                     |        |       |  |                | Pasto (Nariño)                                    | 4.800               | 4.880  | 4.827 |  | +              |
| Armenia, Mercar                       | 2.070               | 2.137  | 2.104 |  | =              | Popayán (Cauca)                                   | 3.680               | 3.840  | 3.771 |  | +              |
| Barranquilla, Barranquillita          | 1.790               | 2.000  | 1.873 |  | =              | Tuluá (Valle del Cauca)                           | 5.120               | 5.600  | 5.440 |  | =              |
| Bogotá, D. C., Corabastos             | 1.720               | 1.900  | 1.848 |  | +              | <b>Frijol cargamento blanco</b>                   |                     |        |       |  |                |
| Bogotá, D. C., Paloquemao             | 2.720               | 2.800  | 2.747 |  | -              | Carmen de Viboral (Antioquia)                     | 8.700               | 8.800  | 8.775 |  | +              |
| Bogotá, D. C., Plaza España           | 2.400               | 2.536  | 2.445 |  | +              | Marinilla (Antioquia)                             | 8.500               | 8.650  | 8.575 |  | +              |
| Bucaramanga, Centroabastos            | 1.760               | 1.800  | 1.787 |  | =              | Medellín, Central                                 | 8.800               | 9.000  | 8.875 |  | =              |
| Bucaramanga, Mercados del centro      | 1.800               | 1.900  | 1.850 |  | -              | Mayorista de Antioquia                            | 8.000               | 8.500  | 8.375 |  | =              |
| Buenaventura (Valle del Cauca)        | 1.540               | 1.680  | 1.607 |  | =              | Medellín, Coomerca                                | 8.100               | 8.300  | 8.227 |  | +              |
| Cali, La Floresta                     | 2.000               | 2.200  | 2.120 |  | +              | Peñol (Antioquia)                                 | 8.600               | 8.700  | 8.644 |  | +              |
| Cali, Santa Helena                    | 2.560               | 2.640  | 2.613 |  | +              | San Vicente (Antioquia)                           | 7.727               | 7.909  | 7.818 |  | +              |
| Cali, Siloé                           | 2.800               | 3.000  | 2.893 |  | +              | Sonsón (Antioquia)                                |                     |        |       |  |                |
| Cartagena, Bazurto                    | 2.000               | 2.000  | 2.000 |  | +              | <b>Frijol cargamento rojo</b>                     |                     |        |       |  |                |
| Cúcuta, Cenabastos                    | 1.900               | 1.960  | 1.930 |  | +              | Armenia, Mercar                                   | 6.800               | 7.040  | 6.880 |  | =              |
| Cúcuta, La Nueva Sexta                | 1.800               | 1.900  | 1.833 |  | =              | Bogotá, D. C., Corabastos                         | 6.720               | 6.912  | 6.808 |  | -              |
| Manizales (Caldas)                    | 2.026               | 2.423  | 2.186 |  | =              |   |                     |        |       |  |                |
| Medellín, Central                     |                     |        |       |  |                |   |                     |        |       |  |                |
| Mayorista de Antioquia                | 1.920               | 3.080  | 2.250 |  | =              |   |                     |        |       |  |                |

**Cuadro 4. Mercados mayoristas. Precios de venta de granos y cereales (continuación)  
2015 (6 al 12 de junio)**

| Productos y mercados                         | Pesos por kilogramo |        |       |  | Tendencia | Productos y mercados                    | Pesos por kilogramo |        |       |  | Tendencia |
|--|---------------------|--------|-------|--|-----------|---|---------------------|--------|-------|--|-----------|
|  | Mínimo              | Máximo | Medio |  |           |   | Mínimo              | Máximo | Medio |  |           |
| <b>Frijol cargamanto rojo (continuación)</b> |                     |        |       |  |           | <b>Lenteja importada (continuación)</b> |                     |        |       |  |           |
| Bogotá, D. C., Paloquemao                    | 7.200               | 7.360  | 7.240 |  | +         | Cali, Siloé                             | 3.200               | 3.200  | 3.200 |  | =         |
| Bogotá, D. C., Plaza España                  | 7.200               | 7.600  | 7.408 |  | +         | Cartagena, Bazaruto                     | 3.000               | 3.000  | 3.000 |  | =         |
| Carmen de Viboral (Antioquia)                | 7.300               | 7.500  | 7.400 |  | +         | Cartago (Valle del Cauca)               | 2.720               | 2.800  | 2.773 |  | =         |
| Cartagena, Bazaruto                          | 8.700               | 9.000  | 8.850 |  | =         | Cúcuta, Cenabastos                      | 2.800               | 3.000  | 2.900 |  | =         |
| Cartago (Valle del Cauca)                    | 7.200               | 7.840  | 7.520 |  | =         | Cúcuta, La Nueva Sexta                  | 3.000               | 3.167  | 3.111 |  | =         |
| Ibagué, Plaza La 21                          | 6.560               | 7.040  | 6.800 |  | =         | Ibagué, Plaza La 21                     | 2.800               | 2.800  | 2.800 |  | +         |
| Manizales (Caldas)                           | 6.828               | 8.106  | 7.423 |  | =         | Manizales (Caldas)                      | 2.907               | 3.304  | 3.045 |  | =         |
| Marinilla (Antioquia)                        | 7.350               | 7.500  | 7.425 |  | +         | Medellín, Central                       |                     |        |       |  |           |
| Medellín, Central                            |                     |        |       |  |           | Mayorista de Antioquia                  | 2.880               | 3.560  | 3.110 |  | +         |
| Mayorista de Antioquia                       | 7.500               | 7.700  | 7.575 |  | +         | Medellín, Coomerca                      | 3.520               | 3.600  | 3.560 |  | -         |
| Medellín, Coomerca                           | 7.000               | 7.500  | 7.375 |  | +         | Montería (Córdoba)                      | 2.860               | 2.900  | 2.885 |  | +         |
| Peñol (Antioquia)                            | 7.100               | 7.500  | 7.288 |  | +         | Neiva, Surabastos                       | 2.720               | 2.800  | 2.740 |  | +         |
| San Vicente (Antioquia)                      | 7.300               | 7.500  | 7.429 |  | +         | Palmira (Valle del Cauca)               | 3.000               | 3.060  | 3.020 |  | +         |
| Sincelejo (Sucre)                            | 8.000               | 11.000 | 9.667 |  | +         | Pamplona (Norte de Santander)           | 2.880               | 2.880  | 2.880 |  | =         |
| Tunja (Boyacá)                               | 7.200               | 7.200  | 7.200 |  | =         | Pasto (Nariño)                          | 2.800               | 3.040  | 2.933 |  | +         |
|  |                     |        |       |  |           | Popayán (Cauca)                         | 2.560               | 2.680  | 2.627 |  | +++       |
|  |                     |        |       |  |           | Sincelejo (Sucre)                       | 2.800               | 3.000  | 2.867 |  | +         |
|  |                     |        |       |  |           | Tuluá (Valle del Cauca)                 | 2.880               | 2.960  | 2.920 |  | =         |
|  |                     |        |       |  |           | Tunja (Boyacá)                          | 3.200               | 3.500  | 3.300 |  | +         |
|  |                     |        |       |  |           | Valledupar, Mercado Nuevo               | 2.800               | 3.000  | 2.933 |  | =         |
|  |                     |        |       |  |           | Villavicencio, CAV                      | 3.130               | 3.304  | 3.196 |  | =         |
| <b>Frijol nima calima</b>                    |                     |        |       |  |           | <b>Maíz amarillo cáscara</b>            |                     |        |       |  |           |
| Bogotá, D. C., Corabastos                    | 5.728               | 5.840  | 5.776 |  | -         | Bogotá, D. C., Corabastos               | 864                 | 893    | 871   |  | -         |
| Bogotá, D. C., Paloquemao                    | 6.400               | 6.400  | 6.400 |  | ++        | Bogotá, D. C., Paloquemao               | 1.120               | 1.120  | 1.120 |  | =         |
| Bogotá, D. C., Plaza España                  | 5.566               | 5.600  | 5.589 |  | -         | Buenaventura (Valle del Cauca)          | 900                 | 1.000  | 933   |  | =         |
| Manizales (Caldas)                           | 5.727               | 6.608  | 6.057 |  | =         | Cartagena, Bazaruto                     | 800                 | 800    | 800   |  | =         |
| Medellín, Central                            |                     |        |       |  |           | Cartago (Valle del Cauca)               | 900                 | 1.100  | 990   |  | +         |
| Mayorista de Antioquia                       | 5.500               | 5.600  | 5.533 |  | =         | Manizales (Caldas)                      | 1.040               | 1.080  | 1.059 |  | =         |
| Neiva, Surabastos                            | 5.440               | 5.600  | 5.560 |  | -         | Medellín, Central                       |                     |        |       |  |           |
|  |                     |        |       |  |           | Mayorista de Antioquia                  | 1.100               | 1.150  | 1.125 |  | =         |
|  |                     |        |       |  |           | Medellín, Coomerca                      | 900                 | 1.000  | 925   |  | -         |
|  |                     |        |       |  |           | Montería (Córdoba)                      | 960                 | 1.000  | 980   |  | =         |
|  |                     |        |       |  |           | Neiva, Surabastos                       | 912                 | 928    | 924   |  | -         |
|  |                     |        |       |  |           | Pasto (Nariño)                          | 800                 | 900    | 850   |  | =         |
|  |                     |        |       |  |           | Sincelejo (Sucre)                       | 1.044               | 1.133  | 1.078 |  | +         |
|  |                     |        |       |  |           | Sonsón (Antioquia)                      | 1.200               | 1.300  | 1.233 |  | +         |
|  |                     |        |       |  |           | Tuluá (Valle del Cauca)                 | 960                 | 980    | 967   |  | =         |
|  |                     |        |       |  |           | Valledupar, Mercado Nuevo               | 900                 | 1.000  | 967   |  | =         |
|  |                     |        |       |  |           |   |                     |        |       |  |           |
|  |                     |        |       |  |           | <b>Maíz amarillo cáscara importado</b>  |                     |        |       |  |           |
|  |                     |        |       |  |           | Medellín, Central                       |                     |        |       |  |           |
|  |                     |        |       |  |           | Mayorista de Antioquia                  | 800                 | 800    | 800   |  | =         |
|  |                     |        |       |  |           |   |                     |        |       |  |           |
|  |                     |        |       |  |           | <b>Maíz amarillo trillado</b>           |                     |        |       |  |           |
|  |                     |        |       |  |           | Armenia, Mercar                         | 900                 | 920    | 907   |  | =         |
|  |                     |        |       |  |           | Barranquilla, Barranquillita            | 1.475               | 1.525  | 1.497 |  | =         |
|  |                     |        |       |  |           | Barranquilla, Granabastos               | 1.450               | 1.588  | 1.509 |  | -         |
|  |                     |        |       |  |           | Cali, La Floresta                       | 1.320               | 1.420  | 1.367 |  | =         |
|  |                     |        |       |  |           | Cali, Santa Helena                      | 1.360               | 1.400  | 1.387 |  | +         |
|  |                     |        |       |  |           | Cali, Siloé                             | 1.360               | 1.400  | 1.373 |  | =         |
|  |                     |        |       |  |           | Cartagena, Bazaruto                     | 1.725               | 1.750  | 1.731 |  | +         |
|  |                     |        |       |  |           | Medellín, Central                       |                     |        |       |  |           |
|  |                     |        |       |  |           | Mayorista de Antioquia                  | 1.300               | 1.300  | 1.300 |  | =         |
|  |                     |        |       |  |           | Medellín, Coomerca                      | 1.300               | 1.400  | 1.350 |  | =         |
|  |                     |        |       |  |           | Montería (Córdoba)                      | 1.000               | 1.100  | 1.075 |  | =         |
|  |                     |        |       |  |           | Palmira (Valle del Cauca)               | 1.160               | 1.200  | 1.180 |  | =         |
|  |                     |        |       |  |           | Pasto (Nariño)                          | 1.560               | 1.760  | 1.667 |  | =         |
|  |                     |        |       |  |           | Sincelejo (Sucre)                       | 1.267               | 1.289  | 1.281 |  | =         |
|  |                     |        |       |  |           | Tuluá (Valle del Cauca)                 | 1.200               | 1.200  | 1.200 |  | =         |
|  |                     |        |       |  |           | Tunja (Boyacá)                          | 832                 | 880    | 864   |  | +         |
|  |                     |        |       |  |           |   |                     |        |       |  |           |
|  |                     |        |       |  |           | <b>Maíz blanco cáscara</b>              |                     |        |       |  |           |
|  |                     |        |       |  |           | Medellín, Central                       |                     |        |       |  |           |
|  |                     |        |       |  |           | Mayorista de Antioquia                  | 1.100               | 1.200  | 1.150 |  | -         |
|  |                     |        |       |  |           | San Vicente (Antioquia)                 | 1.350               | 1.600  | 1.488 |  | -         |
|  |                     |        |       |  |           | Tunja (Boyacá)                          | 1.440               | 1.440  | 1.440 |  | -         |
|  |                     |        |       |  |           |   |                     |        |       |  |           |
|  |                     |        |       |  |           | <b>Maíz blanco retriado</b>             |                     |        |       |  |           |
|  |                     |        |       |  |           | Cartago (Valle del Cauca)               | 1.240               | 1.340  | 1.280 |  | +         |
|  |                     |        |       |  |           |   |                     |        |       |  |           |
|  |                     |        |       |  |           | <b>Maíz blanco trillado</b>             |                     |        |       |  |           |
|  |                     |        |       |  |           | Armenia, Mercar                         | 1.100               | 1.200  | 1.133 |  | =         |
|  |                     |        |       |  |           | Barranquilla, Barranquillita            | 1.500               | 1.530  | 1.513 |  | =         |
|  |                     |        |       |  |           | Barranquilla, Granabastos               | 1.450               | 1.700  | 1.575 |  | +         |
|  |                     |        |       |  |           | Bogotá, D. C., Corabastos               | 1.330               | 1.360  | 1.348 |  | +         |
|  |                     |        |       |  |           | Bogotá, D. C., Paloquemao               | 1.440               | 1.600  | 1.480 |  | -         |
|  |                     |        |       |  |           | Bogotá, D. C., Plaza España             | 1.440               | 1.504  | 1.461 |  | +         |
|  |                     |        |       |  |           | Cali, La Floresta                       | 1.270               | 1.320  | 1.297 |  | +         |
|  |                     |        |       |  |           | Cali, Santa Helena                      | 1.360               | 1.400  | 1.387 |  | =         |
|  |                     |        |       |  |           | Cali, Siloé                             | 1.360               | 1.400  | 1.373 |  | +         |

**Cuadro 4. Mercados mayoristas. Precios de venta de granos y cereales (conclusión)  
2015 (6 al 12 de junio)**

| Productos y mercados                       | Pesos por kilogramo |        |       | Tenden-<br>cia |
|--|---------------------|--------|-------|----------------|
|  | Mínimo              | Máximo | Medio |                |
| <b>Maíz blanco trillado (continuación)</b> |                     |        |       |                |
| Cartagena, Bazurto                         | 1.850               | 1.875  | 1.869 | +              |
| Cartago (Valle del Cauca)                  | 1.320               | 1.360  | 1.338 | +              |
| Cúcuta, Cenabastos                         | 1.700               | 1.700  | 1.700 | +              |
| Cúcuta, La Nueva Sexta                     | 1.500               | 1.667  | 1.611 | =              |
| Manizales (Caldas)                         | 1.216               | 1.360  | 1.285 | =              |
| Medellín, Central                          |                     |        |       |                |
| Mayorista de Antioquia                     | 1.300               | 1.300  | 1.300 | -              |
| Medellín, Coomerca                         | 1.300               | 1.400  | 1.350 | =              |
| Montería (Córdoba)                         | 1.200               | 1.200  | 1.200 | =              |
| Neiva, Surabastos                          | 1.008               | 1.040  | 1.028 | =              |
| Palmira (Valle del Cauca)                  | 1.200               | 1.200  | 1.200 | =              |
| Popayán (Cauca)                            | 1.320               | 1.320  | 1.320 | +              |
| Sincelejo (Sucre)                          | 1.511               | 1.556  | 1.526 | =              |
| Tuluá (Valle del Cauca)                    | 1.300               | 1.340  | 1.313 | =              |

**Tendencias:**

- (---) Variación mayor al -20 %
- (--) Variación entre -10 % y -20 %
- (-) Variación entre 0 % y -10 %

| Productos y mercados                       | Pesos por kilogramo |        |       | Tenden-<br>cia |
|--|---------------------|--------|-------|----------------|
|  | Mínimo              | Máximo | Medio |                |
| <b>Maíz blanco trillado (continuación)</b> |                     |        |       |                |
| Valledupar, Mercado Nuevo                  | 1.480               | 1.500  | 1.493 | =              |
| Villavicencio, CAV                         | 1.280               | 1.440  | 1.400 | -              |
| <b>Maíz pira</b>                           |                     |        |       |                |
| Bogotá, D. C., Corabastos                  | 1.780               | 1.920  | 1.835 | -              |
| Bucaramanga, Centroabastos                 | 1.905               | 2.000  | 1.937 | =              |
| Bucaramanga, Mercados del centro           | 2.262               | 2.552  | 2.407 | =              |
| Cúcuta, Cenabastos                         | 2.000               | 2.042  | 2.021 | =              |
| Cúcuta, La Nueva Sexta                     | 2.083               | 2.083  | 2.083 | =              |
| Medellín, Central                          |                     |        |       |                |
| Mayorista de Antioquia                     | 1.960               | 2.800  | 2.190 | =              |
| Medellín, Coomerca                         | 2.880               | 2.960  | 2.900 | -              |
| Montería (Córdoba)                         | 2.200               | 2.400  | 2.330 | =              |
| Villavicencio, CAV                         | 2.609               | 2.870  | 2.674 | +              |

- (=) Variación igual a 0 %
- (+) Variación entre 0 % y 10 %
- (+ +) Variación entre 10 % y 20 %
- (+++) Variación mayor al 20 %
- (n.d.) No determinado

**Cuadro 5. Mercados mayoristas. Precios de venta de huevos y lácteos  
2015 (6 al 12 de junio)**

| Productos y mercados           | Pesos por kilogramo |        |       |    | Tendencia | Productos y mercados                    | Pesos por kilogramo |        |        |      | Tendencia |
|--------------------------------|---------------------|--------|-------|----|-----------|---|---------------------|--------|--------|------|-----------|
|                                | Mínimo              | Máximo | Medio |    |           |   | Mínimo              | Máximo | Medio  |      |           |
| <b>Huevo blanco A</b>          |                     |        |       |    |           | <b>Huevo rojo AA<br/>(continuación)</b> |                     |        |        |      |           |
| Buenaventura (Valle del Cauca) | 267                 | 283    | 277   | -  |           | Tuluá (Valle del Cauca)                 | 180                 | 183    | 181    | =    |           |
| Cartago (Valle del Cauca)      | 210                 | 220    | 214   | +  |           | Valledupar, Mercado Nuevo               | 193                 | 197    | 195    | -    |           |
| Cúcuta, Cenabastos             | 200                 | 200    | 200   | =  |           | Villavicencio, CAV                      | 200                 | 210    | 203    | -    |           |
| Manizales (Caldas)             | 200                 | 210    | 205   | =  |           | <b>Huevo rojo B</b>                     |                     |        |        |      |           |
| Medellín, Central              |                     |        |       |    |           | Armenia, Mercar                         | 180                 | 190    | 185    | =    |           |
| Mayorista de Antioquia         | 190                 | 190    | 190   | -  |           | Barranquilla, Barranquillita            | 180                 | 185    | 183    | -    |           |
| Medellín, Coomerca             | 185                 | 190    | 188   | -  |           | Barranquilla, Granabastos               | 180                 | 190    | 185    | -    |           |
| Pereira, La 41                 | 190                 | 190    | 190   | -  |           | Bogotá, D. C., Corabastos               | 190                 | 200    | 193    | -    |           |
| <b>Huevo blanco AA</b>         |                     |        |       |    |           | Bogotá, D. C., Paloquemao               | 185                 | 190    | 188    | +    |           |
| Cartago (Valle del Cauca)      | 220                 | 227    | 222   | =  |           | Bucaramanga, Centroabastos              | 160                 | 160    | 160    | -    |           |
| Cúcuta, Cenabastos             | 214                 | 214    | 214   | =  |           | Ibagué, Plaza La 21                     | 183                 | 200    | 190    | -    |           |
| Manizales (Caldas)             | 210                 | 220    | 215   | =  |           | Medellín, Central                       |                     |        |        |      |           |
| Medellín, Central              |                     |        |       |    |           | Mayorista de Antioquia                  | 170                 | 180    | 178    | -    |           |
| Mayorista de Antioquia         | 195                 | 200    | 198   | -  |           | Medellín, Coomerca                      | 170                 | 180    | 177    | =    |           |
| Medellín, Coomerca             | 190                 | 205    | 200   | =  |           | Montería (Córdoba)                      | 187                 | 193    | 191    | -    |           |
| Palmira (Valle del Cauca)      | 267                 | 283    | 275   | =  |           | Neiva, Surabastos                       | 200                 | 200    | 200    | =    |           |
| Pereira, La 41                 | 200                 | 200    | 200   | -  |           | Sincelejo (Sucre)                       | 180                 | 183    | 181    | -    |           |
| <b>Huevo blanco B</b>          |                     |        |       |    |           | Villavicencio, CAV                      | 175                 | 183    | 178    | -    |           |
| Cartago (Valle del Cauca)      | 187                 | 193    | 190   | =  |           | <b>Huevo rojo extra</b>                 |                     |        |        |      |           |
| Manizales (Caldas)             | 190                 | 210    | 200   | =  |           | Armenia, Mercar                         | 225                 | 240    | 232    | =    |           |
| Medellín, Central              |                     |        |       |    |           | Bogotá, D. C., Corabastos               | 260                 | 270    | 263    | +    |           |
| Mayorista de Antioquia         | 170                 | 180    | 178   | -- |           | Bogotá, D. C., Paloquemao               | 245                 | 250    | 248    | -    |           |
| Medellín, Coomerca             | 170                 | 180    | 177   | -  |           | Bucaramanga, Centroabastos              | 195                 | 195    | 195    | -    |           |
| Pereira, La 41                 | 180                 | 180    | 180   | -  |           | Cali, Galería Alameda                   | 250                 | 267    | 258    | =    |           |
| <b>Huevo blanco extra</b>      |                     |        |       |    |           | Cúcuta, Cenabastos                      | 233                 | 242    | 238    | =    |           |
| Cali, Santa Helena             | 273                 | 273    | 273   | +  |           | Ibagué, Plaza La 21                     | 243                 | 283    | 264    | -    |           |
| Manizales (Caldas)             | 240                 | 250    | 245   | =  |           | Medellín, Central                       |                     |        |        |      |           |
| Medellín, Central              |                     |        |       |    |           | Mayorista de Antioquia                  | 230                 | 240    | 235    | =    |           |
| Mayorista de Antioquia         | 230                 | 240    | 235   | =  |           | Medellín, Coomerca                      | 225                 | 240    | 235    | =    |           |
| Medellín, Coomerca             | 225                 | 240    | 235   | =  |           | Neiva, Surabastos                       | 265                 | 270    | 268    | ++   |           |
| Pereira, La 41                 | 240                 | 240    | 240   | -  |           | Palmira (Valle del Cauca)               | 260                 | 283    | 273    | =    |           |
| <b>Huevo rojo A</b>            |                     |        |       |    |           | Pasto (Nariño)                          | 220                 | 250    | 236    | +    |           |
| Armenia, Mercar                | 190                 | 200    | 195   | =  |           | Villavicencio, CAV                      | 220                 | 234    | 228    | =    |           |
| Barranquilla, Barranquillita   | 195                 | 200    | 198   | -  |           | <b>Leche en polvo</b>                   |                     |        |        |      |           |
| Barranquilla, Granabastos      | 183                 | 195    | 189   | -  |           | Armenia, Mercar                         | 15.250              | 19.722 | 16.937 | =    |           |
| Bogotá, D. C., Corabastos      | 210                 | 210    | 210   | -  |           | Barranquilla, Barranquillita            | 18.056              | 18.255 | 18.171 | =    |           |
| Bogotá, D. C., Paloquemao      | 190                 | 200    | 197   | -  |           | Barranquilla, Granabastos               | 18.794              | 19.106 | 18.972 | =    |           |
| Bucaramanga, Centroabastos     | 170                 | 170    | 170   | -  |           | Bogotá, D. C., Corabastos               | 18.229              | 18.750 | 18.490 | -    |           |
| Cali, La Floresta              | 225                 | 250    | 238   | =  |           | Bucaramanga, Centroabastos              | 18.385              | 19.444 | 18.744 | =    |           |
| Cartagena, Bazaruto            | 200                 | 200    | 200   | +  |           | Bucaramanga, Mercados del centro        | 17.721              | 18.889 | 18.315 | =    |           |
| Cartago (Valle del Cauca)      | 210                 | 217    | 212   | =  |           | Buenaventura (Valle del Cauca)          | 15.526              | 18.620 | 17.106 | +    |           |
| Cúcuta, Cenabastos             | 194                 | 200    | 197   | +  |           | Cali, La Floresta                       | 15.789              | 18.750 | 17.331 | =    |           |
| Ibagué, Plaza La 21            | 183                 | 217    | 200   | -  |           | Cali, Santa Helena                      | 17.544              | 19.965 | 18.654 | +    |           |
| Medellín, Central              |                     |        |       |    |           | Cali, Siloé                             | 16.667              | 20.278 | 18.313 | +    |           |
| Mayorista de Antioquia         | 190                 | 190    | 190   | -  |           | Cartagena, Bazaruto                     | 18.229              | 18.403 | 18.359 | +    |           |
| Medellín, Coomerca             | 185                 | 190    | 188   | -  |           | Cartago (Valle del Cauca)               | 16.447              | 19.792 | 18.056 | -    |           |
| Montería (Córdoba)             | 200                 | 200    | 200   | -  |           | Cúcuta, Cenabastos                      | 18.576              | 18.837 | 18.707 | n.d. |           |
| Neiva, Surabastos              | 210                 | 215    | 213   | +  |           | Ibagué, Plaza La 21                     | 16.842              | 17.105 | 16.974 | =    |           |
| Pasto (Nariño)                 | 177                 | 193    | 185   | +  |           | Medellín, Central                       |                     |        |        |      |           |
| Popayán (Cauca)                | 210                 | 213    | 212   | +  |           | Mayorista de Antioquia                  | 13.750              | 14.000 | 13.861 | n.d. |           |
| Sincelejo (Sucre)              | 187                 | 200    | 191   | -  |           | Palmira (Valle del Cauca)               | 15.789              | 19.444 | 17.460 | =    |           |
| Tuluá (Valle del Cauca)        | 163                 | 170    | 167   | =  |           | Pamplona (Norte de Santander)           | 11.000              | 11.250 | 11.125 | -    |           |
| Valledupar, Mercado Nuevo      | 190                 | 190    | 190   | -  |           | Pasto (Nariño)                          | 16.316              | 17.593 | 17.127 | -    |           |
| Villavicencio, CAV             | 183                 | 200    | 189   | -  |           | Pereira, Mercasa                        | 19.193              | 20.417 | 19.823 | -    |           |
| <b>Huevo rojo AA</b>           |                     |        |       |    |           | Popayán (Cauca)                         | 16.053              | 18.672 | 17.366 | +    |           |
| Armenia, Mercar                | 200                 | 210    | 205   | =  |           | Sincelejo (Sucre)                       | 17.795              | 18.663 | 18.229 | =    |           |
| Barranquilla, Barranquillita   | 230                 | 235    | 233   | -  |           | Tuluá (Valle del Cauca)                 | 15.509              | 18.438 | 16.990 | =    |           |
| Barranquilla, Granabastos      | 190                 | 205    | 198   | -  |           | Valledupar, Mercado Nuevo               | 16.667              | 16.667 | 16.667 | =    |           |
| Bogotá, D. C., Corabastos      | 210                 | 230    | 223   | -  |           | Villavicencio, CAV                      | 19.661              | 20.486 | 20.082 | +    |           |
| Bogotá, D. C., Paloquemao      | 200                 | 210    | 207   | -  |           | <b>Queso campesino</b>                  |                     |        |        |      |           |
| Bucaramanga, Centroabastos     | 180                 | 180    | 180   | -  |           | Armenia, Mercar                         | 9.000               | 9.000  | 9.000  | =    |           |
| Cali, Galería Alameda          | 233                 | 250    | 241   | =  |           | Bogotá, D. C., Corabastos               | 7.000               | 7.000  | 7.000  | =    |           |
| Cali, La Floresta              | 250                 | 260    | 255   | =  |           | Bogotá, D. C., Paloquemao               | 8.000               | 8.000  | 8.000  | +    |           |
| Cali, Santa Helena             | 233                 | 240    | 238   | =  |           | Bogotá, D. C., Plaza Las Flores         | 6.600               | 6.800  | 6.700  | +    |           |
| Cartagena, Bazaruto            | 217                 | 217    | 217   | =  |           | Bucaramanga, Mercados del centro        | 9.000               | 9.000  | 9.000  | =    |           |
| Cartago (Valle del Cauca)      | 220                 | 223    | 221   | =  |           | Cali, Galería Alameda                   | 8.800               | 9.000  | 8.900  | +    |           |
| Cúcuta, Cenabastos             | 208                 | 214    | 211   | -  |           | Cali, La Floresta                       | 9.000               | 9.000  | 9.000  | +    |           |
| Ibagué, Plaza La 21            | 233                 | 233    | 233   | +  |           | Cali, Santa Helena                      | 9.000               | 9.000  | 9.000  | =    |           |
| Medellín, Central              |                     |        |       |    |           | Cali, Siloé                             | 9.000               | 9.000  | 9.000  | =    |           |
| Mayorista de Antioquia         | 195                 | 200    | 198   | -  |           | Cúcuta, Cenabastos                      | 8.500               | 8.500  | 8.500  | =    |           |
| Medellín, Coomerca             | 190                 | 205    | 200   | =  |           | Ibagué, Plaza La 21                     | 6.400               | 7.000  | 6.700  | =    |           |
| Montería (Córdoba)             | 210                 | 217    | 213   | -  |           | Manizales (Caldas)                      | 6.400               | 6.600  | 6.500  | +    |           |
| Neiva, Surabastos              | 220                 | 225    | 221   | =  |           | Medellín, Central                       |                     |        |        |      |           |
| Palmira (Valle del Cauca)      | 240                 | 260    | 250   | =  |           | Mayorista de Antioquia                  | 8.000               | 9.000  | 8.250  | -    |           |
| Pasto (Nariño)                 | 183                 | 200    | 192   | +  |           | Montería (Córdoba)                      | 8.000               | 8.000  | 8.000  | -    |           |
| Popayán (Cauca)                | 240                 | 243    | 242   | +  |           | Palmira (Valle del Cauca)               | 8.600               | 8.600  | 8.600  | =    |           |
| Sincelejo (Sucre)              | 200                 | 217    | 211   | -  |           | Pereira, La 41                          | 8.000               | 8.000  | 8.000  | =    |           |



**Cuadro 5. Mercados mayoristas. Precios de venta de huevos y lácteos (conclusión) 2015 (6 al 12 de junio)**

| Productos y mercados                  | Pesos por kilogramo |        |        |    | Tendencia | Productos y mercados                | Pesos por kilogramo |        |        |      | Tendencia |
|---------------------------------------|---------------------|--------|--------|----|-----------|-------------------------------------|---------------------|--------|--------|------|-----------|
|                                       | Mínimo              | Máximo | Medio  |    |           |                                     | Mínimo              | Máximo | Medio  |      |           |
| <b>Queso campesino (continuación)</b> |                     |        |        |    |           | <b>Queso cuajada (continuación)</b> |                     |        |        |      |           |
| Villavicencio, CAV                    | 8.000               | 8.400  | 8.100  | =  |           | Bogotá, D. C., Corabastos           | 8.000               | 8.000  | 8.000  | =    |           |
| <b>Queso Caquetá</b>                  |                     |        |        |    |           | Bogotá, D. C., Paloquemao           | 8.000               | 8.000  | 8.000  | +    |           |
| Buenaventura (Valle del Cauca)        | 9.000               | 9.600  | 9.333  | -  |           | Bogotá, D. C., Plaza Las Flores     | 6.600               | 6.800  | 6.733  | -    |           |
| Cali, Galería Alameda                 | 8.800               | 8.800  | 8.800  | +  |           | Bucaramanga, Mercados del centro    | 8.000               | 9.000  | 8.667  | =    |           |
| Cali, La Floresta                     | 8.600               | 9.000  | 8.800  | =  |           | Buenaventura (Valle del Cauca)      | 7.000               | 8.000  | 7.333  | =    |           |
| Cali, Santa Helena                    | 9.200               | 9.400  | 9.333  | +  |           | Cali, Galería Alameda               | 6.000               | 6.000  | 6.000  | =    |           |
| Cali, Siloé                           | 8.000               | 8.600  | 8.300  | =  |           | Cali, La Floresta                   | 6.000               | 6.400  | 6.267  | =    |           |
| Palmira (Valle del Cauca)             | 9.600               | 9.600  | 9.600  | =  |           | Cali, Santa Helena                  | 6.000               | 6.200  | 6.067  | +    |           |
| Popayán (Cauca)                       | 7.900               | 7.900  | 7.900  | +  |           | Cali, Siloé                         | 6.000               | 6.200  | 6.100  | -    |           |
| Tuluá (Valle del Cauca)               | 7.200               | 7.400  | 7.300  | -- |           | Cartago (Valle del Cauca)           | 6.000               | 6.800  | 6.467  | =    |           |
| <b>Queso costeño</b>                  |                     |        |        |    |           | Cúcuta, Cenabastos                  | 8.500               | 9.000  | 8.750  | n.d. |           |
| Armenia, Mercar                       | 7.200               | 7.200  | 7.200  | -  |           | Ibagué, Plaza La 21                 | 8.400               | 8.400  | 8.400  | =    |           |
| Barranquilla, Barranquillita          | 8.200               | 8.400  | 8.325  | -  |           | Medellín, Central                   |                     |        |        |      |           |
| Barranquilla, Granabastos             | 8.200               | 8.400  | 8.250  | -  |           | Mayorista de Antioquia              | 7.700               | 8.000  | 7.925  | -    |           |
| Bogotá, D. C., Corabastos             | 8.800               | 9.000  | 8.950  | -  |           | Medellín, Coomerca                  | 6.400               | 7.200  | 6.650  | =    |           |
| Bogotá, D. C., Paloquemao             | 10.000              | 10.000 | 10.000 | +  |           | Palmira (Valle del Cauca)           | 6.400               | 6.400  | 6.400  | =    |           |
| Bogotá, D. C., Plaza Las Flores       | 9.000               | 9.000  | 9.000  | =  |           | Pereira, La 41                      | 7.000               | 7.000  | 7.000  | =    |           |
| Bucaramanga, Mercados del centro      | 9.000               | 9.000  | 9.000  | =  |           | Popayán (Cauca)                     | 6.000               | 6.000  | 6.000  | =    |           |
| Cali, Galería Alameda                 | 8.800               | 8.800  | 8.800  | +  |           | Tuluá (Valle del Cauca)             | 6.000               | 6.600  | 6.333  | =    |           |
| Cali, La Floresta                     | 8.600               | 8.600  | 8.600  | =  |           | Villavicencio, CAV                  | 7.600               | 8.000  | 7.700  | +    |           |
| Cali, Santa Helena                    | 9.400               | 9.500  | 9.433  | +  |           | <b>Queso doble crema</b>            |                     |        |        |      |           |
| Cali, Siloé                           | 8.000               | 8.800  | 8.400  | =  |           | Armenia, Mercar                     | 8.000               | 8.600  | 8.333  | =    |           |
| Cartagena, Bazarito                   | 7.800               | 8.000  | 7.900  | =  |           | Bogotá, D. C., Corabastos           | 8.400               | 8.800  | 8.700  | =    |           |
| Cartago (Valle del Cauca)             | 9.000               | 9.200  | 9.100  | =  |           | Bogotá, D. C., Paloquemao           | 8.400               | 8.400  | 8.400  | +    |           |
| Cúcuta, Cenabastos                    | 9.000               | 10.000 | 9.500  | =  |           | Bogotá, D. C., Plaza Las Flores     | 8.000               | 8.200  | 8.133  | +    |           |
| Ibagué, Plaza La 21                   | 9.600               | 9.600  | 9.600  | =  |           | Bucaramanga, Mercados del centro    | 10.000              | 10.000 | 10.000 | =    |           |
| Manizales (Caldas)                    | 7.800               | 8.000  | 7.900  | =  |           | Buenaventura (Valle del Cauca)      | 8.000               | 9.000  | 8.533  | =    |           |
| Medellín, Central                     |                     |        |        |    |           | Cali, Galería Alameda               | 8.800               | 8.800  | 8.800  | -    |           |
| Mayorista de Antioquia                | 8.000               | 8.500  | 8.125  | -  |           | Cali, La Floresta                   | 8.800               | 9.200  | 9.000  | =    |           |
| Medellín, Coomerca                    | 8.000               | 8.500  | 8.375  | -  |           | Cali, Santa Helena                  | 8.200               | 8.500  | 8.333  | +    |           |
| Montería (Córdoba)                    | 8.000               | 8.000  | 8.000  | -  |           | Cali, Siloé                         | 8.200               | 8.400  | 8.300  | =    |           |
| Palmira (Valle del Cauca)             | 9.400               | 9.400  | 9.400  | =  |           | Cúcuta, Cenabastos                  | 8.500               | 9.000  | 8.750  | =    |           |
| Pereira, La 41                        | 8.400               | 9.000  | 8.700  | -  |           | Ibagué, Plaza La 21                 | 9.200               | 9.600  | 9.400  | =    |           |
| Sincelejo (Sucre)                     | 6.400               | 7.000  | 6.800  | -- |           | Medellín, Central                   |                     |        |        |      |           |
| Valledupar, Mercado Nuevo             | 7.500               | 8.000  | 7.833  | =  |           | Mayorista de Antioquia              | 7.200               | 7.600  | 7.400  | -    |           |
| Villavicencio, CAV                    | 8.000               | 9.000  | 8.333  | =  |           | Palmira (Valle del Cauca)           | 8.800               | 8.800  | 8.800  | =    |           |
| <b>Queso cuajada</b>                  |                     |        |        |    |           | Popayán (Cauca)                     | 7.800               | 7.900  | 7.850  | =    |           |
| Armenia, Mercar                       | 5.400               | 5.800  | 5.600  | =  |           | Tuluá (Valle del Cauca)             | 8.600               | 8.600  | 8.600  | -    |           |
|                                       |                     |        |        |    |           | Villavicencio, CAV                  | 8.400               | 8.400  | 8.400  | =    |           |

**Tendencias:**

- (---) Variación mayor al -20 %
- (--) Variación entre -10 % y -20 %
- (-) Variación entre 0 % y -10 %

- (=) Variación igual a 0 %
- (+) Variación entre 0 % y 10 %
- (+ +) Variación entre 10 % y 20 %
- (+++) Variación mayor al 20 %
- (n.d.) No determinado

**Cuadro 6. Mercados mayoristas. Precios de venta de carnes 2015 (6 al 12 de junio)**

| Productos y mercados                   | Pesos por kilogramo |        |        |    | Tenden-<br>cia | Productos y mercados                           | Pesos por kilogramo |        |        |    | Tenden-<br>cia |
|--|---------------------|--------|--------|----|----------------|--|---------------------|--------|--------|----|----------------|
|  | Mínimo              | Máximo | Medio  |    |                |  | Mínimo              | Máximo | Medio  |    |                |
| <b>Alas de pollo con costillar</b>     |                     |        |        |    |                | <b>Carne de cerdo, costilla (continuación)</b> |                     |        |        |    |                |
| Armenia, Mercar                        | 3.800               | 4.000  | 3.900  | =  |                | Bogotá, D. C., Frigorífico Ble Ltda.           | 10.500              | 10.800 | 10.633 | +  |                |
| Barranquilla, Barranquillita           | 3.000               | 3.200  | 3.100  | =  |                | Bogotá, D. C., Frigorífico Guadalupe           | 9.800               | 10.600 | 10.233 | +  |                |
| Barranquilla, Granabastos              | 3.900               | 4.000  | 3.933  | =  |                | Bogotá, D. C., Paloquemao                      | 10.600              | 11.000 | 10.900 | +  |                |
| Bogotá, D. C., Frigorífico Ble Ltda.   | 3.000               | 3.000  | 3.000  | =  |                | Buenaventura (Valle del Cauca)                 | 11.000              | 12.400 | 11.800 | =  |                |
| Bogotá, D. C., Frigorífico Guadalupe   | 2.000               | 2.500  | 2.271  | -  |                | Cali, Santa Helena                             | 8.500               | 8.700  | 8.600  | +  |                |
| Bogotá, D. C., Plaza Las Flores        | 2.500               | 2.500  | 2.500  | -  |                | Cartagena, Bazarro                             | 8.200               | 8.200  | 8.200  | +  |                |
| Cali, Galería Alameda                  | 3.600               | 3.600  | 3.600  | =  |                | Cúcuta, Cenabastos                             | 8.500               | 9.000  | 8.750  | =  |                |
| Cali, Santa Helena                     | 3.400               | 3.600  | 3.467  | =  |                | Cúcuta, La Nueva Sexta                         | 8.000               | 9.000  | 8.500  | -  |                |
| Cartagena, Bazarro                     | 3.200               | 3.500  | 3.350  | +  |                | Ibagué, Frigorífico Carlina                    | 13.000              | 13.000 | 13.000 | =  |                |
| Ibagué, Plaza La 21                    | 4.000               | 4.400  | 4.133  | =  |                | Ibagué, Plaza La 21                            | 9.600               | 11.000 | 10.200 | -  |                |
| Montería (Córdoba)                     | 3.200               | 3.400  | 3.280  | =  |                | Manizales (Caldas)                             | 9.500               | 10.000 | 9.833  | =  |                |
| Palmira (Valle del Cauca)              | 4.000               | 4.000  | 4.000  | =  |                | Medellín, Central                              |                     |        |        |    |                |
| Sincelejo (Sucre)                      | 3.600               | 3.600  | 3.600  | =  |                | Mayorista de Antioquia                         | 10.000              | 11.200 | 10.650 | =  |                |
| Tuluá (Valle del Cauca)                | 4.200               | 5.000  | 4.675  | =  |                | Medellín, Coomerca                             | 10.800              | 11.000 | 10.950 | -  |                |
| Valledupar, Mercado Nuevo              | 2.800               | 3.000  | 2.900  | =  |                | Montería (Córdoba)                             | 9.000               | 9.000  | 9.000  | =  |                |
| Villavicencio, CAV                     | 4.000               | 4.400  | 4.300  | =  |                | Palmira (Valle del Cauca)                      | 7.600               | 8.000  | 7.867  | =  |                |
| <b>Alas de pollo sin costillar</b>     |                     |        |        |    |                | Pasto (Nariño)                                 | 9.500               | 10.000 | 9.700  | +  |                |
| Armenia, Mercar                        | 4.000               | 4.200  | 4.133  | +  |                | Pereira, La 41                                 | 11.000              | 12.000 | 11.500 | =  |                |
| Bogotá, D. C., Corabastos              | 4.200               | 4.400  | 4.270  | +  |                | Popayán (Cauca)                                | 9.000               | 9.000  | 9.000  | =  |                |
| Bogotá, D. C., Frigorífico Ble Ltda.   | 5.000               | 5.000  | 5.000  | =  |                | Tuluá (Valle del Cauca)                        | 10.180              | 10.600 | 10.393 | =  |                |
| Bogotá, D. C., Frigorífico Guadalupe   | 4.400               | 5.000  | 4.633  | -  |                | Tunja (Boyacá)                                 | 10.000              | 10.600 | 10.400 | +  |                |
| Bogotá, D. C., Paloquemao              | 5.600               | 6.000  | 5.867  | -  |                | Valledupar, Mercado Nuevo                      | 8.000               | 9.000  | 8.500  | =  |                |
| Bogotá, D. C., Plaza Las Flores        | 4.800               | 5.000  | 4.833  | -  |                | Villavicencio, CAV                             | 9.400               | 9.400  | 9.400  | =  |                |
| Bucaramanga, Frigoríficos              | 4.200               | 5.200  | 4.867  | +  |                | <b>Carne de cerdo en canal</b>                 |                     |        |        |    |                |
| Cúcuta, Cenabastos                     | 4.000               | 4.282  | 4.161  | +  |                | Armenia, Frigocafé                             | 5.500               | 5.500  | 5.500  | -- |                |
| Medellín, Central                      |                     |        |        |    |                | Bogotá, D. C., Frigorífico Guadalupe           | 6.240               | 6.720  | 6.387  | -  |                |
| Mayorista de Antioquia                 | 3.000               | 5.500  | 4.563  | =  |                | Ibagué, Plaza La 21                            | 6.400               | 6.800  | 6.613  | +  |                |
| Medellín, Coomerca                     | 3.600               | 3.800  | 3.700  | =  |                | Pereira, La 41                                 | 6.300               | 6.500  | 6.400  | -  |                |
| Neiva, Surabastos                      | 3.600               | 3.800  | 3.700  | =  |                | Popayán (Cauca)                                | 6.800               | 6.800  | 6.800  | +  |                |
| <b>Carne de cerdo, brazo con hueso</b> |                     |        |        |    |                | <b>Carne de cerdo, espinazo</b>                |                     |        |        |    |                |
| Armenia, Frigocafé                     | 8.000               | 8.000  | 8.000  | -  |                | Armenia, Frigocafé                             | 6.000               | 6.000  | 6.000  | -  |                |
| Barranquilla, Barranquillita           | 8.800               | 9.400  | 9.100  | =  |                | Bogotá, D. C., Frigorífico Ble Ltda.           | 4.000               | 5.000  | 4.833  | +  |                |
| Bogotá, D. C., Frigorífico Ble Ltda.   | 8.000               | 8.600  | 8.383  | +  |                | Bogotá, D. C., Frigorífico Guadalupe           | 5.000               | 5.600  | 5.292  | +  |                |
| Bogotá, D. C., Frigorífico Guadalupe   | 7.800               | 8.500  | 8.013  | -  |                | Buenaventura (Valle del Cauca)                 | 7.000               | 8.000  | 7.533  | =  |                |
| Bogotá, D. C., Paloquemao              | 8.600               | 9.000  | 8.900  | +  |                | Cali, Santa Helena                             | 5.000               | 5.000  | 5.000  | =  |                |
| Cartagena, Bazarro                     | 8.200               | 8.200  | 8.200  | +  |                | Cúcuta, Cenabastos                             | 3.000               | 4.000  | 3.500  | =  |                |
| Cúcuta, Cenabastos                     | 8.500               | 9.000  | 8.750  | =  |                | Ibagué, Frigorífico Carlina                    | 4.500               | 4.500  | 4.500  | =  |                |
| Montería (Córdoba)                     | 9.000               | 9.000  | 9.000  | =  |                | Ibagué, Plaza La 21                            | 3.000               | 4.000  | 3.667  | =  |                |
| Sincelejo (Sucre)                      | 7.000               | 8.000  | 7.250  | =  |                | Manizales (Caldas)                             | 6.000               | 6.000  | 6.000  | =  |                |
| Valledupar, Mercado Nuevo              | 8.000               | 9.000  | 8.500  | =  |                | Medellín, Central                              |                     |        |        |    |                |
| <b>Carne de cerdo, brazo sin hueso</b> |                     |        |        |    |                | Mayorista de Antioquia                         | 4.400               | 5.500  | 5.100  | =  |                |
| Armenia, Frigocafé                     | 8.500               | 8.500  | 8.500  | -- |                | Medellín, Coomerca                             | 4.500               | 5.600  | 4.950  | -  |                |
| Barranquilla, Barranquillita           | 11.200              | 12.000 | 11.500 | =  |                | Montería (Córdoba)                             | 9.000               | 9.000  | 9.000  | =  |                |
| Bogotá, D. C., Frigorífico Ble Ltda.   | 8.400               | 8.800  | 8.600  | -  |                | Neiva, Surabastos                              | 3.000               | 3.200  | 3.050  | -- |                |
| Bogotá, D. C., Frigorífico Guadalupe   | 8.800               | 9.500  | 9.117  | +  |                | Palmira (Valle del Cauca)                      | 5.000               | 5.000  | 5.000  | =  |                |
| Bogotá, D. C., Paloquemao              | 9.000               | 9.600  | 9.450  | +  |                | Pasto (Nariño)                                 | 6.800               | 7.500  | 7.233  | +  |                |
| Buenaventura (Valle del Cauca)         | 12.400              | 13.000 | 12.800 | =  |                | Pereira, La 41                                 | 6.000               | 7.000  | 6.500  | =  |                |
| Cali, Santa Helena                     | 10.000              | 10.000 | 10.000 | =  |                | Popayán (Cauca)                                | 5.000               | 5.000  | 5.000  | -  |                |
| Cartagena, Bazarro                     | 10.000              | 10.000 | 10.000 | =  |                | Tuluá (Valle del Cauca)                        | 5.500               | 5.600  | 5.567  | =  |                |
| Ibagué, Frigorífico Carlina            | 9.000               | 9.000  | 9.000  | =  |                | Tunja (Boyacá)                                 | 5.600               | 6.000  | 5.800  | =  |                |
| Ibagué, Plaza La 21                    | 10.000              | 11.000 | 10.667 | +  |                | <b>Carne de cerdo, lomo con hueso</b>          |                     |        |        |    |                |
| Medellín, Central                      |                     |        |        |    |                | Armenia, Frigocafé                             | 9.500               | 9.500  | 9.500  | -  |                |
| Mayorista de Antioquia                 | 9.000               | 9.300  | 9.100  | =  |                | Barranquilla, Barranquillita                   | 8.800               | 9.400  | 9.100  | +  |                |
| Montería (Córdoba)                     | 12.000              | 12.000 | 12.000 | =  |                | Cartagena, Bazarro                             | 8.200               | 8.200  | 8.200  | +  |                |
| Palmira (Valle del Cauca)              | 9.000               | 9.600  | 9.200  | =  |                | Cúcuta, Cenabastos                             | 9.000               | 10.000 | 9.500  | -  |                |
| Pasto (Nariño)                         | 10.400              | 10.600 | 10.500 | +  |                | Cúcuta, La Nueva Sexta                         | 10.000              | 12.000 | 10.667 | -  |                |
| Pereira, La 41                         | 8.000               | 8.000  | 8.000  | -- |                | Montería (Córdoba)                             | 10.000              | 10.000 | 10.000 | =  |                |
| Popayán (Cauca)                        | 10.000              | 10.000 | 10.000 | =  |                | Sincelejo (Sucre)                              | 7.000               | 8.000  | 7.500  | =  |                |
| Sincelejo (Sucre)                      | 9.000               | 10.000 | 9.750  | =  |                | Valledupar, Mercado Nuevo                      | 7.000               | 8.000  | 7.333  | =  |                |
| Tuluá (Valle del Cauca)                | 10.000              | 10.200 | 10.127 | =  |                | <b>Carne de cerdo, lomo sin hueso</b>          |                     |        |        |    |                |
| Valledupar, Mercado Nuevo              | 10.000              | 12.000 | 11.000 | =  |                | Armenia, Frigocafé                             | 12.000              | 12.000 | 12.000 | -  |                |
| Villavicencio, CAV                     | 9.000               | 9.800  | 9.350  | =  |                | Barranquilla, Barranquillita                   | 12.000              | 13.000 | 12.500 | =  |                |
| <b>Carne de cerdo, cabeza de lomo</b>  |                     |        |        |    |                | Bogotá, D. C., Frigorífico Ble Ltda.           | 12.000              | 12.500 | 12.300 | +  |                |
| Armenia, Frigocafé                     | 9.500               | 9.500  | 9.500  | -  |                | Bogotá, D. C., Frigorífico Guadalupe           | 11.800              | 12.500 | 12.133 | +  |                |
| Bogotá, D. C., Frigorífico Ble Ltda.   | 8.800               | 9.600  | 9.167  | -  |                | Bogotá, D. C., Paloquemao                      | 12.000              | 13.000 | 12.750 | +  |                |
| Bogotá, D. C., Frigorífico Guadalupe   | 8.800               | 9.600  | 9.104  | +  |                | Buenaventura (Valle del Cauca)                 | 14.000              | 15.000 | 14.667 | =  |                |
| Bogotá, D. C., Paloquemao              | 9.400               | 9.600  | 9.550  | +  |                | Cali, Santa Helena                             | 12.500              | 13.200 | 12.850 | +  |                |
| Cúcuta, Cenabastos                     | 9.000               | 10.000 | 9.500  | =  |                | Cartagena, Bazarro                             | 12.200              | 12.200 | 12.200 | +  |                |
| Cúcuta, La Nueva Sexta                 | 8.000               | 9.500  | 8.833  | +  |                | Cúcuta, Cenabastos                             | 10.000              | 10.000 | 10.000 | =  |                |
| Ibagué, Frigorífico Carlina            | 9.000               | 9.000  | 9.000  | =  |                | Cúcuta, La Nueva Sexta                         | 11.000              | 14.000 | 12.333 | -  |                |
| Ibagué, Plaza La 21                    | 9.000               | 11.000 | 10.000 | -  |                | Ibagué, Frigorífico Carlina                    | 14.000              | 14.000 | 14.000 | =  |                |
| Villavicencio, CAV                     | 9.000               | 9.800  | 9.550  | -  |                | Ibagué, Plaza La 21                            | 12.000              | 14.000 | 13.333 | +  |                |
| <b>Carne de cerdo, costilla</b>        |                     |        |        |    |                | Manizales (Caldas)                             | 12.500              | 13.000 | 12.667 | =  |                |
| Armenia, Frigocafé                     | 9.000               | 9.000  | 9.000  | -- |                | Medellín, Central                              |                     |        |        |    |                |
| Barranquilla, Barranquillita           | 8.800               | 9.400  | 9.100  | +  |                | Mayorista de Antioquia                         | 11.000              | 12.500 | 11.825 | =  |                |
|  |                     |        |        |    |                | Medellín, Coomerca                             | 12.800              | 13.100 | 12.975 | -  |                |

**Cuadro 6. Mercados mayoristas. Precios de venta de carnes (continuación)  
2015 (6 al 12 de junio)**

| Productos y mercados                                 | Pesos por kilogramo |        |        |   | Tendencia | Productos y mercados                                | Pesos por kilogramo |        |        |    | Tendencia |
|--|---------------------|--------|--------|---|-----------|---|---------------------|--------|--------|----|-----------|
|  | Mínimo              | Máximo | Medio  |   |           |   | Mínimo              | Máximo | Medio  |    |           |
| <b>Carne de cerdo, lomo sin hueso (continuación)</b> |                     |        |        |   |           | <b>Carne de cerdo, tocino papada (continuación)</b> |                     |        |        |    |           |
| Montería (Córdoba)                                   | 14.000              | 14.000 | 14.000 | = |           | Manizales (Caldas)                                  | 6.000               | 7.000  | 6.500  | =  |           |
| Neiva, Surabastos                                    | 10.000              | 10.400 | 10.200 | + |           | Medellín, Central                                   |                     |        |        |    |           |
| Palmira (Valle del Cauca)                            | 12.000              | 13.000 | 12.533 | + |           | Mayorista de Antioquia                              | 6.300               | 7.200  | 6.800  | +  |           |
| Pasto (Nariño)                                       | 12.200              | 14.000 | 13.267 | + |           | Medellín, Coomerca                                  | 6.800               | 7.000  | 6.950  | =  |           |
| Pereira, La 41                                       | 14.000              | 14.000 | 14.000 | = |           | Pereira, La 41                                      | 8.000               | 8.000  | 8.000  | =  |           |
| Popayán (Cauca)                                      | 14.500              | 15.000 | 14.750 | + |           | Tuluá (Valle del Cauca)                             | 7.000               | 7.600  | 7.333  | =  |           |
| Sincelejo (Sucre)                                    | 11.000              | 11.000 | 11.000 | = |           |   |                     |        |        |    |           |
| Tuluá (Valle del Cauca)                              | 13.000              | 13.800 | 13.267 | = |           | <b>Carne de res, bola de brazo</b>                  |                     |        |        |    |           |
| Tunja (Boyacá)                                       | 12.000              | 12.000 | 12.000 | = |           | Armenia, Frigocafé                                  | 11.700              | 11.700 | 11.700 | -  |           |
| Valledupar, Mercado Nuevo                            | 13.000              | 15.000 | 14.333 | = |           | Barranquilla, Barranquillita                        | 11.200              | 11.600 | 11.450 | =  |           |
|  |                     |        |        |   |           | Barranquilla, Granabastos                           | 12.000              | 13.000 | 12.333 | =  |           |
| <b>Carne de cerdo, pernil con hueso</b>              |                     |        |        |   |           | Bogotá, D. C., Paloquemao                           | 11.000              | 11.000 | 11.000 | ++ |           |
| Armenia, Frigocafé                                   | 9.500               | 9.500  | 9.500  | - |           | Bucaramanga, Frigoríficos                           | 12.800              | 12.800 | 12.800 | =  |           |
| Barranquilla, Barranquillita                         | 8.800               | 9.400  | 9.100  | - |           | Buenaventura (Valle del Cauca)                      | 12.600              | 13.000 | 12.867 | =  |           |
| Bogotá, D. C., Frigorífico Ble Ltda.                 | 8.500               | 9.000  | 8.825  | - |           | Cali, Santa Helena                                  | 10.800              | 11.000 | 10.900 | =  |           |
| Bogotá, D. C., Frigorífico Guadalupe                 | 8.500               | 9.200  | 8.783  | - |           | Cartagena, Bazurto                                  | 12.500              | 13.000 | 12.750 | =  |           |
| Cartagena, Bazurto                                   | 8.200               | 8.200  | 8.200  | + |           | Cúcuta, Cenabastos                                  | 10.000              | 10.000 | 10.000 | =  |           |
| Cúcuta, Cenabastos                                   | 8.500               | 9.000  | 8.750  | = |           | Cúcuta, La Nueva Sexta                              | 8.000               | 8.000  | 8.000  | -- |           |
| Cúcuta, La Nueva Sexta                               | 7.000               | 8.500  | 7.667  | - |           | Ibagué, Frigorífico Carlina                         | 12.000              | 12.000 | 12.000 | =  |           |
| Ibagué, Plaza La 21                                  | 9.600               | 12.000 | 10.533 | = |           | Ibagué, Plaza La 21                                 | 11.000              | 12.000 | 11.667 | =  |           |
| Montería (Córdoba)                                   | 10.000              | 10.000 | 10.000 | = |           | Manizales (Caldas)                                  | 9.000               | 12.000 | 10.000 | =  |           |
| Sincelejo (Sucre)                                    | 8.000               | 8.000  | 8.000  | = |           | Medellín, Central                                   |                     |        |        |    |           |
| Valledupar, Mercado Nuevo                            | 8.000               | 9.000  | 8.500  | = |           | Mayorista de Antioquia                              | 10.700              | 11.500 | 11.225 | +  |           |
| Villavicencio, CAV                                   | 9.000               | 9.000  | 9.000  | = |           | Montería (Córdoba)                                  | 13.000              | 13.000 | 13.000 | =  |           |
|  |                     |        |        |   |           | Montería, Frigosinú                                 | 12.962              | 12.962 | 12.962 | =  |           |
| <b>Carne de cerdo, pernil sin hueso</b>              |                     |        |        |   |           | Palmira (Valle del Cauca)                           | 10.600              | 12.400 | 11.467 | =  |           |
| Armenia, Frigocafé                                   | 10.000              | 10.000 | 10.000 | - |           | Pasto (Nariño)                                      | 12.000              | 12.600 | 12.267 | +  |           |
| Bogotá, D. C., Frigorífico Ble Ltda.                 | 9.000               | 10.000 | 9.450  | - |           | Pereira, La 41                                      | 12.000              | 13.000 | 12.500 | =  |           |
| Bogotá, D. C., Frigorífico Guadalupe                 | 9.000               | 9.800  | 9.583  | - |           | Popayán (Cauca)                                     | 10.000              | 10.000 | 10.000 | =  |           |
| Buenaventura (Valle del Cauca)                       | 12.400              | 13.000 | 12.800 | = |           | Sincelejo (Sucre)                                   | 11.600              | 12.000 | 11.800 | =  |           |
| Cali, Santa Helena                                   | 11.500              | 11.900 | 11.700 | = |           | Tuluá (Valle del Cauca)                             | 12.900              | 13.800 | 13.427 | =  |           |
| Cartagena, Bazurto                                   | 11.000              | 11.000 | 11.000 | = |           | Valledupar, Mercado Nuevo                           | 12.000              | 13.000 | 12.500 | =  |           |
| Cúcuta, Cenabastos                                   | 9.000               | 9.000  | 9.000  | = |           |   |                     |        |        |    |           |
| Cúcuta, La Nueva Sexta                               | 8.000               | 9.000  | 8.500  | - |           | <b>Carne de res, bola de pierna</b>                 |                     |        |        |    |           |
| Ibagué, Frigorífico Carlina                          | 11.000              | 11.000 | 11.000 | = |           | Barranquilla, Barranquillita                        | 11.400              | 12.600 | 12.000 | =  |           |
| Ibagué, Plaza La 21                                  | 10.600              | 12.000 | 11.200 | - |           | Barranquilla, Granabastos                           | 13.000              | 13.000 | 13.000 | =  |           |
| Manizales (Caldas)                                   | 10.500              | 11.000 | 10.833 | = |           | Bogotá, D. C., Frigorífico Ble Ltda.                | 10.800              | 11.000 | 10.825 | +  |           |
| Medellín, Central                                    |                     |        |        |   |           | Bogotá, D. C., Frigorífico Guadalupe                | 10.800              | 11.000 | 10.900 | +  |           |
| Mayorista de Antioquia                               | 9.000               | 10.700 | 9.925  | = |           | Bogotá, D. C., Paloquemao                           | 11.600              | 11.600 | 11.600 | +  |           |
| Medellín, Coomerca                                   | 12.000              | 12.800 | 12.425 | - |           | Bucaramanga, Frigoríficos                           | 14.800              | 14.800 | 14.800 | =  |           |
| Montería (Córdoba)                                   | 12.000              | 13.000 | 12.500 | = |           | Buenaventura (Valle del Cauca)                      | 13.000              | 13.000 | 13.000 | =  |           |
| Palmira (Valle del Cauca)                            | 10.400              | 11.000 | 10.667 | = |           | Cali, Santa Helena                                  | 11.800              | 12.000 | 11.900 | +  |           |
| Pasto (Nariño)                                       | 11.300              | 12.200 | 11.833 | + |           | Cartagena, Bazurto                                  | 12.500              | 13.000 | 12.750 | =  |           |
| Pereira, La 41                                       | 11.000              | 11.000 | 11.000 | = |           | Cúcuta, Cenabastos                                  | 10.000              | 10.000 | 10.000 | =  |           |
| Popayán (Cauca)                                      | 10.000              | 10.000 | 10.000 | = |           | Cúcuta, La Nueva Sexta                              | 9.000               | 9.000  | 9.000  | -  |           |
| Sincelejo (Sucre)                                    | 10.000              | 11.000 | 10.250 | = |           | Ibagué, Frigorífico Carlina                         | 12.000              | 12.000 | 12.000 | =  |           |
| Tuluá (Valle del Cauca)                              | 11.600              | 12.000 | 11.867 | = |           | Ibagué, Plaza La 21                                 | 11.000              | 12.400 | 11.800 | =  |           |
| Tunja (Boyacá)                                       | 10.000              | 10.600 | 10.200 | = |           | Manizales (Caldas)                                  | 10.500              | 13.000 | 11.833 | =  |           |
| Villavicencio, CAV                                   | 10.000              | 10.000 | 10.000 | = |           | Medellín, Central                                   |                     |        |        |    |           |
|  |                     |        |        |   |           | Mayorista de Antioquia                              | 12.000              | 12.600 | 12.300 | =  |           |
| <b>Carne de cerdo, tocিনeta plancha</b>              |                     |        |        |   |           | Medellín, Coomerca                                  | 14.600              | 15.600 | 15.200 | =  |           |
| Manizales (Caldas)                                   | 7.000               | 9.000  | 8.333  | = |           | Montería (Córdoba)                                  | 13.000              | 13.000 | 13.000 | =  |           |
|  |                     |        |        |   |           | Neiva, Surabastos                                   | 11.200              | 11.400 | 11.350 | -  |           |
| <b>Carne de cerdo, tocino barriga</b>                |                     |        |        |   |           | Palmira (Valle del Cauca)                           | 11.200              | 12.400 | 11.667 | =  |           |
| Armenia, Frigocafé                                   | 7.000               | 7.000  | 7.000  | - |           | Pasto (Nariño)                                      | 12.000              | 12.400 | 12.233 | +  |           |
| Bogotá, D. C., Frigorífico Ble Ltda.                 | 7.200               | 8.000  | 7.700  | - |           | Pereira, La 41                                      | 13.000              | 13.000 | 13.000 | =  |           |
| Bogotá, D. C., Frigorífico Guadalupe                 | 7.000               | 8.000  | 7.350  | - |           | Popayán (Cauca)                                     | 10.000              | 10.000 | 10.000 | =  |           |
| Buenaventura (Valle del Cauca)                       | 6.400               | 6.600  | 6.533  | + |           | Sincelejo (Sucre)                                   | 11.600              | 12.000 | 11.800 | =  |           |
| Cali, Santa Helena                                   | 7.800               | 8.000  | 7.900  | + |           | Tuluá (Valle del Cauca)                             | 12.800              | 13.800 | 13.193 | =  |           |
| Cúcuta, Cenabastos                                   | 4.000               | 4.000  | 4.000  | = |           | Valledupar, Mercado Nuevo                           | 12.000              | 13.000 | 12.500 | =  |           |
| Ibagué, Plaza La 21                                  | 5.000               | 6.500  | 5.833  | = |           | Villavicencio, CAV                                  | 10.500              | 11.000 | 10.750 | =  |           |
| Medellín, Central                                    |                     |        |        |   |           |   |                     |        |        |    |           |
| Mayorista de Antioquia                               | 11.000              | 11.500 | 11.275 | + |           | <b>Carne de res, bola</b>                           |                     |        |        |    |           |
| Medellín, Coomerca                                   | 10.000              | 10.000 | 10.000 | = |           | Armenia, Frigocafé                                  | 13.200              | 13.200 | 13.200 | -  |           |
| Neiva, Surabastos                                    | 4.000               | 4.400  | 4.200  | + |           | Barranquilla, Barranquillita                        | 11.800              | 12.000 | 11.900 | =  |           |
| Palmira (Valle del Cauca)                            | 8.000               | 8.000  | 8.000  | = |           | Barranquilla, Granabastos                           | 13.000              | 13.200 | 13.067 | =  |           |
| Pasto (Nariño)                                       | 7.600               | 8.000  | 7.767  | = |           | Bogotá, D. C., Frigorífico Ble Ltda.                | 10.800              | 11.000 | 10.825 | +  |           |
| Pereira, La 41                                       | 9.000               | 10.000 | 9.500  | = |           | Bogotá, D. C., Frigorífico Guadalupe                | 10.800              | 11.000 | 10.900 | +  |           |
| Popayán (Cauca)                                      | 6.500               | 6.500  | 6.500  | = |           | Bogotá, D. C., Paloquemao                           | 11.600              | 11.600 | 11.600 | +  |           |
| Tunja (Boyacá)                                       | 7.000               | 7.400  | 7.200  | = |           | Bucaramanga, Frigoríficos                           | 12.600              | 12.600 | 12.600 | =  |           |
|  |                     |        |        |   |           | Cartagena, Bazurto                                  | 12.500              | 13.000 | 12.750 | =  |           |
|  |                     |        |        |   |           | Cúcuta, Cenabastos                                  | 10.000              | 10.000 | 10.000 | =  |           |
|  |                     |        |        |   |           | Ibagué, Frigorífico Carlina                         | 10.500              | 10.500 | 10.500 | =  |           |
|  |                     |        |        |   |           | Ibagué, Plaza La 21                                 | 11.500              | 12.400 | 11.967 | +  |           |
|  |                     |        |        |   |           | Medellín, Central                                   |                     |        |        |    |           |
|  |                     |        |        |   |           | Mayorista de Antioquia                              | 12.000              | 13.800 | 12.950 | =  |           |
|  |                     |        |        |   |           | Medellín, Coomerca                                  | 13.600              | 14.100 | 13.875 | -  |           |
|  |                     |        |        |   |           | Montería (Córdoba)                                  | 13.000              | 13.000 | 13.000 | =  |           |
|  |                     |        |        |   |           | Montería, Frigosinú                                 | 14.042              | 14.042 | 14.042 | =  |           |
|  |                     |        |        |   |           | Sincelejo (Sucre)                                   | 11.600              | 12.000 | 11.800 | =  |           |
|  |                     |        |        |   |           | Valledupar, Mercado Nuevo                           | 12.000              | 12.000 | 12.000 | =  |           |

**Cuadro 6. Mercados mayoristas. Precios de venta de carnes (continuación)  
 2015 (6 al 12 de junio)**

| Productos y mercados                     | Pesos por kilogramo |        |        |  | Tendencia | Productos y mercados                       | Pesos por kilogramo |        |        |  | Tendencia |
|--|---------------------|--------|--------|--|-----------|--|---------------------|--------|--------|--|-----------|
|  | Mínimo              | Máximo | Medio  |  |           |  | Mínimo              | Máximo | Medio  |  |           |
| <b>Carne de res, bota (continuación)</b> |                     |        |        |  |           | <b>Carne de res, chatas (continuación)</b> |                     |        |        |  |           |
| Villavicencio, CAV                       | 10.500              | 11.000 | 10.750 |  | =         | Villavicencio, CAV                         | 12.000              | 12.000 | 12.000 |  | =         |
| <b>Carne de res, cadera</b>              |                     |        |        |  |           | <b>Carne de res, cogote</b>                |                     |        |        |  |           |
| Armenia, Frigocafé                       | 13.200              | 13.200 | 13.200 |  | -         | Armenia, Frigocafé                         | 8.200               | 8.200  | 8.200  |  | -         |
| Barranquilla, Barranquillita             | 12.600              | 13.000 | 12.800 |  | =         | Bogotá, D. C., Frigorífico Ble Ltda.       | 7.400               | 7.800  | 7.575  |  | -         |
| Barranquilla, Granabastos                | 13.000              | 13.200 | 13.067 |  | =         | Bogotá, D. C., Frigorífico Guadalupe       | 7.200               | 7.400  | 7.375  |  | +         |
| Bogotá, D. C., Frigorífico Ble Ltda.     | 10.800              | 11.000 | 10.825 |  | +         | Bogotá, D. C., Paloquemao                  | 7.600               | 8.400  | 8.000  |  | +         |
| Bogotá, D. C., Frigorífico Guadalupe     | 10.800              | 11.000 | 10.900 |  | +         | Bucaramanga, Frigoríficos                  | 10.000              | 10.000 | 10.000 |  | =         |
| Bogotá, D. C., Paloquemao                | 11.600              | 11.600 | 11.600 |  | +         | Ibagué, Frigorífico Carlina                | 7.000               | 7.000  | 7.000  |  | n.d.      |
| Bucaramanga, Frigoríficos                | 14.800              | 14.800 | 14.800 |  | =         | Ibagué, Plaza La 21                        | 5.000               | 6.000  | 5.500  |  | -         |
| Buenaventura (Valle del Cauca)           | 12.400              | 13.600 | 13.133 |  | +         | Montería (Córdoba)                         | 9.000               | 9.200  | 9.050  |  | -         |
| Cali, Santa Helena                       | 11.800              | 12.000 | 11.900 |  | +         | Montería, Frigosinú                        | 12.335              | 12.335 | 12.335 |  | =         |
| Cartagena, Bazurto                       | 12.500              | 13.000 | 12.750 |  | =         | Pereira, La 41                             | 8.000               | 8.500  | 8.250  |  | =         |
| Cúcuta, Cenabastos                       | 10.000              | 10.000 | 10.000 |  | =         |  |                     |        |        |  |           |
| Ibagué, Frigorífico Carlina              | 12.000              | 12.000 | 12.000 |  | =         | <b>Carne de res, costilla</b>              |                     |        |        |  |           |
| Ibagué, Plaza La 21                      | 11.000              | 12.400 | 11.800 |  | =         | Armenia, Frigocafé                         | 6.200               | 6.200  | 6.200  |  | -         |
| Manizales (Caldas)                       | 12.000              | 13.000 | 12.333 |  | =         | Barranquilla, Barranquillita               | 5.000               | 5.200  | 5.100  |  | =         |
| Medellín, Central                        |                     |        |        |  |           | Bogotá, D. C., Frigorífico Ble Ltda.       | 7.800               | 8.400  | 8.050  |  | +         |
| Mayorista de Antioquia                   | 12.000              | 12.700 | 12.450 |  | =         | Bogotá, D. C., Frigorífico Guadalupe       | 7.200               | 7.600  | 7.400  |  | +         |
| Medellín, Coomerca                       | 14.500              | 14.600 | 14.567 |  | =         | Bogotá, D. C., Paloquemao                  | 8.000               | 8.000  | 8.000  |  | =         |
| Montería (Córdoba)                       | 13.000              | 13.000 | 13.000 |  | =         | Bucaramanga, Frigoríficos                  | 7.500               | 7.500  | 7.500  |  | =         |
| Montería, Frigosinú                      | 14.831              | 14.831 | 14.831 |  | =         | Buenaventura (Valle del Cauca)             | 7.400               | 7.600  | 7.533  |  | +         |
| Palmira (Valle del Cauca)                | 11.200              | 12.400 | 11.667 |  | =         | Cali, Santa Helena                         | 5.800               | 6.000  | 5.900  |  | +         |
| Pasto (Nariño)                           | 12.000              | 12.500 | 12.267 |  | +         | Cartagena, Bazurto                         | 6.000               | 6.000  | 6.000  |  | +         |
| Pereira, La 41                           | 13.000              | 13.000 | 13.000 |  | =         | Cúcuta, Cenabastos                         | 7.500               | 8.000  | 7.667  |  | +         |
| Popayán (Cauca)                          | 10.000              | 10.000 | 10.000 |  | =         | Cúcuta, La Nueva Sexta                     | 8.000               | 8.000  | 8.000  |  | +         |
| Sincelejo (Sucre)                        | 11.600              | 12.000 | 11.800 |  | =         | Ibagué, Frigorífico Carlina                | 6.000               | 6.000  | 6.000  |  | =         |
| Tuluá (Valle del Cauca)                  | 12.800              | 13.800 | 13.167 |  | =         | Ibagué, Plaza La 21                        | 6.000               | 7.000  | 6.667  |  | +         |
| Valledupar, Mercado Nuevo                | 12.000              | 13.000 | 12.500 |  | =         | Manizales (Caldas)                         | 4.000               | 6.000  | 5.333  |  | =         |
| Villavicencio, CAV                       | 10.500              | 11.000 | 10.750 |  | =         | Medellín, Central                          |                     |        |        |  |           |
|  |                     |        |        |  |           | Mayorista de Antioquia                     | 6.000               | 6.300  | 6.150  |  | =         |
|  |                     |        |        |  |           | Medellín, Coomerca                         | 6.400               | 7.000  | 6.575  |  | =         |
|  |                     |        |        |  |           | Montería (Córdoba)                         | 5.600               | 5.800  | 5.675  |  | -         |
| <b>Carne de res, centro de pierna</b>    |                     |        |        |  |           | Montería, Frigosinú                        | 7.398               | 7.398  | 7.398  |  | =         |
| Armenia, Frigocafé                       | 13.200              | 13.200 | 13.200 |  | -         | Pasto (Nariño)                             | 6.000               | 6.500  | 6.233  |  | =         |
| Barranquilla, Barranquillita             | 10.800              | 11.800 | 11.200 |  | =         | Pereira, La 41                             | 4.000               | 5.000  | 4.500  |  | ++        |
| Barranquilla, Granabastos                | 12.000              | 13.000 | 12.333 |  | =         | Popayán (Cauca)                            | 6.000               | 6.000  | 6.000  |  | =         |
| Bogotá, D. C., Frigorífico Ble Ltda.     | 10.800              | 11.000 | 10.825 |  | +         | Valledupar, Mercado Nuevo                  | 7.000               | 7.000  | 7.000  |  | =         |
| Bogotá, D. C., Frigorífico Guadalupe     | 10.800              | 11.000 | 10.900 |  | +         | Villavicencio, CAV                         | 7.000               | 7.000  | 7.000  |  | =         |
| Bogotá, D. C., Paloquemao                | 11.600              | 11.600 | 11.600 |  | +         |  |                     |        |        |  |           |
| Bucaramanga, Frigoríficos                | 14.800              | 14.800 | 14.800 |  | =         | <b>Carne de res en canal</b>               |                     |        |        |  |           |
| Cartagena, Bazurto                       | 12.500              | 13.000 | 12.750 |  | =         | Armenia, Frigocafé                         | 7.200               | 7.200  | 7.200  |  | -         |
| Cúcuta, Cenabastos                       | 10.000              | 10.000 | 10.000 |  | =         | Ibagué, Plaza La 21                        | 6.720               | 7.120  | 6.880  |  | =         |
| Cúcuta, La Nueva Sexta                   | 9.000               | 9.000  | 9.000  |  | --        | Montería (Córdoba)                         | 6.300               | 6.500  | 6.425  |  | -         |
| Ibagué, Frigorífico Carlina              | 12.000              | 12.000 | 12.000 |  | =         | Montería, Frigosinú                        | 7.291               | 7.291  | 7.291  |  | -         |
| Ibagué, Plaza La 21                      | 11.000              | 12.400 | 11.800 |  | =         | Popayán (Cauca)                            | 6.700               | 6.700  | 6.700  |  | +         |
| Medellín, Central                        |                     |        |        |  |           |  |                     |        |        |  |           |
| Mayorista de Antioquia                   | 12.000              | 12.300 | 12.150 |  | =         | <b>Carne de res, falda</b>                 |                     |        |        |  |           |
| Medellín, Coomerca                       | 14.600              | 15.000 | 14.825 |  | =         | Armenia, Frigocafé                         | 8.200               | 8.200  | 8.200  |  | -         |
| Montería (Córdoba)                       | 13.000              | 13.000 | 13.000 |  | =         | Barranquilla, Barranquillita               | 9.800               | 10.400 | 10.050 |  | -         |
| Montería, Frigosinú                      | 14.781              | 14.781 | 14.781 |  | =         | Barranquilla, Granabastos                  | 11.000              | 11.200 | 11.067 |  | =         |
| Pereira, La 41                           | 13.000              | 13.000 | 13.000 |  | =         | Bogotá, D. C., Frigorífico Ble Ltda.       | 7.800               | 8.600  | 8.125  |  | -         |
| Sincelejo (Sucre)                        | 11.600              | 12.000 | 11.800 |  | =         | Bogotá, D. C., Frigorífico Guadalupe       | 8.000               | 8.600  | 8.325  |  | +         |
| Valledupar, Mercado Nuevo                | 12.000              | 13.000 | 12.500 |  | =         | Bogotá, D. C., Paloquemao                  | 9.000               | 9.000  | 9.000  |  | +         |
| Villavicencio, CAV                       | 10.500              | 11.000 | 10.750 |  | =         | Buenaventura (Valle del Cauca)             | 10.000              | 10.200 | 10.067 |  | -         |
|  |                     |        |        |  |           | Cali, Santa Helena                         | 6.500               | 6.800  | 6.650  |  | -         |
| <b>Carne de res, chatas</b>              |                     |        |        |  |           | Cartagena, Bazurto                         | 10.000              | 10.000 | 10.000 |  | +         |
| Armenia, Frigocafé                       | 13.200              | 13.200 | 13.200 |  | -         | Cúcuta, Cenabastos                         | 7.000               | 8.000  | 7.667  |  | +         |
| Barranquilla, Barranquillita             | 13.700              | 14.000 | 13.875 |  | =         | Cúcuta, La Nueva Sexta                     | 7.000               | 8.000  | 7.667  |  | -         |
| Barranquilla, Granabastos                | 14.000              | 14.400 | 14.133 |  | =         | Ibagué, Frigorífico Carlina                | 9.000               | 9.000  | 9.000  |  | =         |
| Bogotá, D. C., Frigorífico Ble Ltda.     | 13.400              | 13.600 | 13.550 |  | +         | Ibagué, Plaza La 21                        | 9.000               | 10.000 | 9.533  |  | -         |
| Bogotá, D. C., Frigorífico Guadalupe     | 12.800              | 13.200 | 13.042 |  | +         | Manizales (Caldas)                         | 6.500               | 7.000  | 6.667  |  | =         |
| Bogotá, D. C., Paloquemao                | 14.000              | 14.000 | 14.000 |  | +         | Medellín, Central                          |                     |        |        |  |           |
| Bucaramanga, Frigoríficos                | 19.500              | 19.500 | 19.500 |  | =         | Mayorista de Antioquia                     | 8.000               | 9.300  | 8.650  |  | =         |
| Buenaventura (Valle del Cauca)           | 14.000              | 15.000 | 14.533 |  | =         | Medellín, Coomerca                         | 12.500              | 13.000 | 12.775 |  | =         |
| Cali, Santa Helena                       | 13.000              | 13.500 | 13.250 |  | +         | Montería (Córdoba)                         | 10.000              | 10.000 | 10.000 |  | -         |
| Cartagena, Bazurto                       | 12.000              | 12.500 | 12.375 |  | -         | Montería, Frigosinú                        | 11.942              | 11.942 | 11.942 |  | =         |
| Cúcuta, Cenabastos                       | 12.000              | 12.000 | 12.000 |  | -         | Palmira (Valle del Cauca)                  | 6.600               | 7.000  | 6.867  |  | =         |
| Cúcuta, La Nueva Sexta                   | 10.000              | 12.000 | 11.000 |  | -         | Pasto (Nariño)                             | 8.300               | 9.000  | 8.600  |  | +         |
| Ibagué, Frigorífico Carlina              | 15.600              | 15.600 | 15.600 |  | =         | Pereira, La 41                             | 8.000               | 8.000  | 8.000  |  | =         |
| Ibagué, Plaza La 21                      | 13.000              | 16.000 | 14.333 |  | =         | Popayán (Cauca)                            | 6.000               | 6.000  | 6.000  |  | =         |
| Medellín, Central                        |                     |        |        |  |           | Tuluá (Valle del Cauca)                    | 6.400               | 7.600  | 6.867  |  | =         |
| Mayorista de Antioquia                   | 11.500              | 16.300 | 13.900 |  | =         |  |                     |        |        |  |           |
| Medellín, Coomerca                       | 18.000              | 20.500 | 19.625 |  | -         | <b>Carne de res, lomo de brazo</b>         |                     |        |        |  |           |
| Montería (Córdoba)                       | 13.000              | 13.000 | 13.000 |  | =         | Armenia, Frigocafé                         | 12.200              | 12.200 | 12.200 |  | -         |
| Montería, Frigosinú                      | 20.045              | 20.045 | 20.045 |  | =         | Bogotá, D. C., Paloquemao                  | 9.600               | 10.000 | 9.900  |  | +         |
| Palmira (Valle del Cauca)                | 13.000              | 13.600 | 13.200 |  | =         | Buenaventura (Valle del Cauca)             | 12.400              | 13.000 | 12.800 |  | -         |
| Pasto (Nariño)                           | 13.200              | 13.600 | 13.367 |  | +         | Cali, Santa Helena                         | 12.000              | 12.300 | 12.150 |  | +         |
| Pereira, La 41                           | 14.000              | 15.000 | 14.500 |  | +         | Cúcuta, Cenabastos                         | 9.000               | 9.000  | 9.000  |  | +         |
| Popayán (Cauca)                          | 12.000              | 12.000 | 12.000 |  | +         | Cúcuta, La Nueva Sexta                     | 7.000               | 9.000  | 8.333  |  | -         |
| Sincelejo (Sucre)                        | 11.600              | 12.000 | 11.800 |  | =         | Montería (Córdoba)                         | 13.000              | 13.000 | 13.000 |  | =         |
| Tuluá (Valle del Cauca)                  | 14.800              | 15.180 | 14.993 |  | =         |  |                     |        |        |  |           |
| Valledupar, Mercado Nuevo                | 14.000              | 14.000 | 14.000 |  | =         |  |                     |        |        |  |           |



**Cuadro 6. Mercados mayoristas. Precios de venta de carnes (continuación)  
 2015 (6 al 12 de junio)**

| Productos y mercados                              | Pesos por kilogramo |        |        |         | Tendencia | Productos y mercados                         | Pesos por kilogramo |        |        |         | Tendencia |
|---|---------------------|--------|--------|---------|-----------|--|---------------------|--------|--------|---------|-----------|
|   | Mínimo              | Máximo | Medio  | Precios |           |  | Mínimo              | Máximo | Medio  | Precios |           |
| <b>Carne de res, lomo de brazo (continuación)</b> |                     |        |        |         |           | <b>Carne de res, muchacho (continuación)</b> |                     |        |        |         |           |
| Montería, Frigosinú                               | 11.785              | 11.785 | 11.785 | =       |           | Cali, Santa Helena                           | 11.800              | 12.300 | 12.050 | +       |           |
| Palmira (Valle del Cauca)                         | 10.600              | 12.000 | 11.333 | =       |           | Cartagena, Bazurto                           | 12.000              | 12.500 | 12.250 | +       |           |
| Pasto (Nariño)                                    | 12.000              | 13.000 | 12.500 | -       |           | Cúcuta, Cenabastos                           | 10.000              | 10.000 | 10.000 | =       |           |
| Pereira, La 41                                    | 11.000              | 12.000 | 11.500 | -       |           | Cúcuta, La Nueva Sexta                       | 9.000               | 10.000 | 9.667  | -       |           |
| Popayán (Cauca)                                   | 10.000              | 10.000 | 10.000 | =       |           | Ibagué, Frigorífico Carlima                  | 12.000              | 12.000 | 12.000 | =       |           |
| Sincelejo (Sucre)                                 | 8.000               | 8.000  | 8.000  | =       |           | Ibagué, Plaza La 21                          | 11.000              | 13.000 | 12.000 | =       |           |
| Valledupar, Mercado Nuevo                         | 12.000              | 13.000 | 12.500 | =       |           | Manizales (Caldas)                           | 10.500              | 12.000 | 11.500 | =       |           |
| <b>Carne de res, lomo fino</b>                    |                     |        |        |         |           | <b>Carne de res, murillo</b>                 |                     |        |        |         |           |
| Armenia, Frigocafé                                | 14.200              | 14.200 | 14.200 | -       |           | Armenia, Frigocafé                           | 8.200               | 8.200  | 8.200  | -       |           |
| Barranquilla, Barranquillita                      | 20.000              | 22.000 | 21.000 | =       |           | Bogotá, D. C., Frigorífico Ble Ltda.         | 7.000               | 7.600  | 7.300  | -       |           |
| Barranquilla, Granabastos                         | 18.000              | 18.000 | 18.000 | =       |           | Bogotá, D. C., Frigorífico Guadalupe         | 7.000               | 7.400  | 7.250  | +       |           |
| Bogotá, D. C., Frigorífico Ble Ltda.              | 17.500              | 18.000 | 17.600 | +       |           | Bogotá, D. C., Paloquemao                    | 7.600               | 8.400  | 8.000  | =       |           |
| Bogotá, D. C., Frigorífico Guadalupe              | 17.500              | 18.000 | 17.725 | -       |           | Bucaramanga, Frigoríficos                    | 10.000              | 10.000 | 10.000 | =       |           |
| Bogotá, D. C., Paloquemao                         | 17.000              | 18.000 | 17.550 | -       |           | Cúcuta, Cenabastos                           | 7.500               | 8.000  | 7.667  | =       |           |
| Bucaramanga, Frigoríficos                         | 33.000              | 33.000 | 33.000 | -       |           | Cúcuta, La Nueva Sexta                       | 7.000               | 8.000  | 7.667  | -       |           |
| Buenaventura (Valle del Cauca)                    | 16.000              | 16.000 | 16.000 | =       |           | Ibagué, Frigorífico Carlima                  | 8.200               | 8.200  | 8.200  | =       |           |
| Cali, Santa Helena                                | 13.500              | 14.000 | 13.750 | +       |           | Ibagué, Plaza La 21                          | 7.000               | 8.000  | 7.667  | =       |           |
| Cartagena, Bazurto                                | 16.000              | 17.000 | 16.500 | +       |           | Neiva, Surabastos                            | 6.800               | 7.000  | 6.900  | +       |           |
| Cúcuta, Cenabastos                                | 13.000              | 13.000 | 13.000 | -       |           | Valledupar, Mercado Nuevo                    | 16.000              | 16.000 | 16.000 | =       |           |
| Cúcuta, La Nueva Sexta                            | 12.000              | 12.000 | 12.000 | =       |           | Villavicencio, CAV                           | 14.000              | 15.000 | 14.500 | =       |           |
| Ibagué, Plaza La 21                               | 14.000              | 19.000 | 16.333 | +       |           | <b>Carne de res, paletero</b>                |                     |        |        |         |           |
| Manizales (Caldas)                                | 12.500              | 14.000 | 13.500 | =       |           | Armenia, Frigocafé                           | 11.500              | 11.500 | 11.500 | -       |           |
| Medellín, Central                                 |                     |        |        |         |           | Bogotá, D. C., Paloquemao                    | 9.000               | 9.000  | 9.000  | +       |           |
| Mayorista de Antioquia                            | 19.700              | 23.000 | 20.925 | =       |           | Bucaramanga, Frigoríficos                    | 11.000              | 11.000 | 11.000 | =       |           |
| Medellín, Coomerca                                | 19.600              | 20.000 | 19.800 | =       |           | Cúcuta, Cenabastos                           | 8.000               | 9.000  | 8.333  | =       |           |
| Montería (Córdoba)                                | 18.000              | 18.000 | 18.000 | --      |           | Cúcuta, La Nueva Sexta                       | 7.000               | 8.000  | 7.667  | -       |           |
| Montería, Frigosinú                               | 26.390              | 26.390 | 26.390 | =       |           | Ibagué, Frigorífico Carlima                  | 9.000               | 9.000  | 9.000  | =       |           |
| Palmira (Valle del Cauca)                         | 13.000              | 14.000 | 13.333 | =       |           | Ibagué, Plaza La 21                          | 10.000              | 13.000 | 11.333 | -       |           |
| Pasto (Nariño)                                    | 13.200              | 13.800 | 13.467 | +       |           | Manizales (Caldas)                           | 9.000               | 10.000 | 9.333  | =       |           |
| Pereira, La 41                                    | 14.000              | 15.000 | 14.500 | =       |           | Medellín, Central                            |                     |        |        |         |           |
| Popayán (Cauca)                                   | 14.000              | 14.000 | 14.000 | =       |           | Mayorista de Antioquia                       | 10.000              | 10.700 | 10.350 | =       |           |
| Sincelejo (Sucre)                                 | 13.000              | 13.000 | 13.000 | =       |           | Montería (Córdoba)                           | 9.000               | 9.400  | 9.150  | =       |           |
| Tuluá (Valle del Cauca)                           | 15.000              | 16.800 | 15.900 | =       |           | Montería, Frigosinú                          | 11.785              | 11.785 | 11.785 | =       |           |
| Valledupar, Mercado Nuevo                         | 16.000              | 16.000 | 16.000 | =       |           | Pereira, La 41                               | 11.000              | 12.000 | 11.500 | =       |           |
| Villavicencio, CAV                                | 14.000              | 15.000 | 14.500 | =       |           | Sincelejo (Sucre)                            | 10.000              | 10.000 | 10.000 | =       |           |
| <b>Carne de res molida, murillo</b>               |                     |        |        |         |           | <b>Carne de res, pecho</b>                   |                     |        |        |         |           |
| Bogotá, D. C., Frigorífico Ble Ltda.              | 7.000               | 7.600  | 7.300  | -       |           | Armenia, Frigocafé                           | 11.500              | 11.500 | 11.500 | -       |           |
| Bogotá, D. C., Frigorífico Guadalupe              | 7.000               | 7.400  | 7.250  | +       |           | Bogotá, D. C., Frigorífico Ble Ltda.         | 8.600               | 9.400  | 8.900  | -       |           |
| Bogotá, D. C., Paloquemao                         | 7.600               | 8.400  | 8.000  | +       |           | Bogotá, D. C., Frigorífico Guadalupe         | 8.600               | 9.000  | 8.808  | +       |           |
| Bucaramanga, Frigoríficos                         | 10.000              | 10.000 | 10.000 | =       |           | Bogotá, D. C., Paloquemao                    | 9.000               | 9.000  | 9.000  | =       |           |
| Cúcuta, Cenabastos                                | 7.500               | 8.000  | 7.667  | -       |           | Bucaramanga, Frigoríficos                    | 11.000              | 11.000 | 11.000 | =       |           |
| Cúcuta, La Nueva Sexta                            | 7.000               | 8.000  | 7.667  | -       |           | Buenaventura (Valle del Cauca)               | 10.000              | 10.400 | 10.133 | =       |           |
| Ibagué, Frigorífico Carlima                       | 8.200               | 8.200  | 8.200  | =       |           | Cali, Santa Helena                           | 9.000               | 9.300  | 9.150  | +       |           |
| Ibagué, Plaza La 21                               | 7.000               | 8.000  | 7.667  | =       |           | Cúcuta, Cenabastos                           | 8.000               | 8.000  | 8.000  | =       |           |
| Neiva, Surabastos                                 | 6.800               | 7.000  | 6.900  | +       |           | Cúcuta, La Nueva Sexta                       | 7.000               | 8.000  | 7.667  | -       |           |
| Valledupar, Mercado Nuevo                         | 7.000               | 7.000  | 7.000  | =       |           | Ibagué, Frigorífico Carlima                  | 8.200               | 8.200  | 8.200  | =       |           |
| <b>Carne de res, morrillo</b>                     |                     |        |        |         |           | <b>Carne de res, punta de anca</b>           |                     |        |        |         |           |
| Armenia, Frigocafé                                | 11.500              | 11.500 | 11.500 | -       |           | Armenia, Frigocafé                           | 14.200              | 14.200 | 14.200 | -       |           |
| Bogotá, D. C., Frigorífico Ble Ltda.              | 8.000               | 8.000  | 8.000  | -       |           |  |                     |        |        |         |           |
| Bogotá, D. C., Frigorífico Guadalupe              | 7.800               | 8.400  | 8.150  | +       |           |  |                     |        |        |         |           |
| Bogotá, D. C., Paloquemao                         | 9.000               | 9.600  | 9.150  | +       |           |  |                     |        |        |         |           |
| Bucaramanga, Frigoríficos                         | 10.000              | 10.000 | 10.000 | =       |           |  |                     |        |        |         |           |
| Buenaventura (Valle del Cauca)                    | 10.000              | 10.000 | 10.000 | =       |           |  |                     |        |        |         |           |
| Cali, Santa Helena                                | 9.000               | 9.200  | 9.100  | =       |           |  |                     |        |        |         |           |
| Cúcuta, Cenabastos                                | 7.500               | 8.000  | 7.833  | -       |           |  |                     |        |        |         |           |
| Cúcuta, La Nueva Sexta                            | 7.000               | 8.000  | 7.667  | -       |           |  |                     |        |        |         |           |
| Ibagué, Frigorífico Carlima                       | 8.200               | 8.200  | 8.200  | =       |           |  |                     |        |        |         |           |
| Ibagué, Plaza La 21                               | 8.000               | 9.000  | 8.667  | =       |           |  |                     |        |        |         |           |
| Manizales (Caldas)                                | 9.000               | 9.500  | 9.167  | =       |           |  |                     |        |        |         |           |
| Medellín, Central                                 |                     |        |        |         |           |  |                     |        |        |         |           |
| Mayorista de Antioquia                            | 9.000               | 10.800 | 9.900  | =       |           |  |                     |        |        |         |           |
| Montería (Córdoba)                                | 8.000               | 8.000  | 8.000  | --      |           |  |                     |        |        |         |           |
| Montería, Frigosinú                               | 11.335              | 11.335 | 11.335 | =       |           |  |                     |        |        |         |           |
| Palmira (Valle del Cauca)                         | 9.000               | 9.000  | 9.000  | =       |           |  |                     |        |        |         |           |
| Pasto (Nariño)                                    | 9.000               | 9.400  | 9.133  | +       |           |  |                     |        |        |         |           |
| Pereira, La 41                                    | 10.000              | 10.000 | 10.000 | =       |           |  |                     |        |        |         |           |
| Popayán (Cauca)                                   | 8.000               | 8.000  | 8.000  | =       |           |  |                     |        |        |         |           |
| Tuluá (Valle del Cauca)                           | 8.500               | 8.600  | 8.567  | =       |           |  |                     |        |        |         |           |
| Villavicencio, CAV                                | 7.000               | 7.000  | 7.000  | =       |           |  |                     |        |        |         |           |



**Cuadro 6. Mercados mayoristas. Precios de venta de carnes (continuación)**  
2015 (6 al 12 de junio)

| Productos y mercados                              | Pesos por kilogramo |        |        |      | Tendencia                            | Productos y mercados                                | Pesos por kilogramo |        |       |   | Tendencia |
|---|---------------------|--------|--------|------|--------------------------------------|---|---------------------|--------|-------|---|-----------|
|   | Mínimo              | Máximo | Medio  |      |                                      |   | Mínimo              | Máximo | Medio |   |           |
| <b>Carne de res, punta de anca (continuación)</b> |                     |        |        |      |                                      | <b>Muslos de pollo sin rabadilla (continuación)</b> |                     |        |       |   |           |
| Barranquilla, Barranquillita                      | 13.700              | 14.000 | 13.875 | =    | Bucaramanga, Frigoríficos            | 4.700   | 6.500               | 5.800  | +     |   |           |
| Barranquilla, Granabastos                         | 14.000              | 14.400 | 14.133 | =    | Medellín, Central                    |   |                     |        |       |   |           |
| Bogotá, D. C., Frigorífico Ble Ltda.              | 13.000              | 13.000 | 13.000 | -    | Mayorista de Antioquia               | 6.300   | 6.500               | 6.400  | =     |   |           |
| Bogotá, D. C., Frigorífico Guadalupe              | 12.500              | 13.000 | 12.700 | -    | <b>Pechuga de pollo</b>              |   |                     |        |       |   |           |
| Bogotá, D. C., Paloquemao                         | 13.000              | 13.000 | 13.000 | +    | Armenia, Mercar                      | 6.800   | 7.000               | 6.900  | =     |   |           |
| Bucaramanga, Frigoríficos                         | 20.300              | 20.300 | 20.300 | =    | Barranquilla, Barranquillita         | 6.200   | 6.300               | 6.250  | +     |   |           |
| Buenaventura (Valle del Cauca)                    | 13.000              | 13.400 | 13.133 | -    | Barranquilla, Granabastos            | 7.000   | 7.000               | 7.000  | =     |   |           |
| Cali, Santa Helena                                | 12.700              | 13.200 | 12.950 | +    | Bogotá, D. C., Corabastos            | 6.720   | 7.000               | 6.830  | +     |   |           |
| Cartagena, Bazurto                                | 12.500              | 13.000 | 12.750 | =    | Bogotá, D. C., Frigorífico Ble Ltda. | 7.300   | 7.800               | 7.667  | +     |   |           |
| Cúcuta, Cenabastos                                | 11.000              | 11.000 | 11.000 | -    | Bogotá, D. C., Frigorífico Guadalupe | 6.000   | 6.600               | 6.367  | +     |   |           |
| Cúcuta, La Nueva Sexta                            | 9.000               | 11.000 | 10.000 | -    | Bogotá, D. C., Paloquemao            | 8.000   | 8.000               | 8.000  | +     |   |           |
| Ibagué, Frigorífico Carlina                       | 14.700              | 14.700 | 14.700 | =    | Bogotá, D. C., Plaza Las Flores      | 5.500   | 5.800               | 5.567  | -     |   |           |
| Ibagué, Plaza La 21                               | 12.000              | 16.000 | 13.667 | =    | Bucaramanga, Frigoríficos            | 6.400   | 7.500               | 7.133  | +     |   |           |
| Manizales (Caldas)                                | 12.000              | 13.000 | 12.500 | =    | Buenaventura (Valle del Cauca)       | 6.400   | 6.800               | 6.600  | =     |   |           |
| Medellín, Central                                 |                     |        |        |      | Cali, Galería Alameda                | 7.000   | 7.600               | 7.300  | =     |   |           |
| Mayorista de Antioquia                            | 15.000              | 16.300 | 15.650 | =    | Cali, Santa Helena                   | 6.000   | 6.400               | 6.267  | -     |   |           |
| Medellín, Coomerca                                | 18.000              | 22.500 | 20.975 | =    | Cartagena, Bazurto                   | 6.200   | 6.500               | 6.350  | =     |   |           |
| Montería (Córdoba)                                | 13.000              | 13.000 | 13.000 | -    | Cúcuta, Cenabastos                   | 6.400   | 6.800               | 6.667  | =     |   |           |
| Montería, Frigosinú                               | 20.045              | 20.045 | 20.045 | =    | Ibagué, Frigorífico Carlina          | 7.800   | 7.800               | 7.800  | =     |   |           |
| Palmira (Valle del Cauca)                         | 11.200              | 12.400 | 11.867 | =    | Ibagué, Plaza La 21                  | 7.000   | 7.400               | 7.133  | -     |   |           |
| Pasto (Nariño)                                    | 12.800              | 13.000 | 12.933 | +    | Manizales (Caldas)                   | 6.800   | 7.500               | 7.100  | =     |   |           |
| Pereira, La 41                                    | 14.000              | 15.000 | 14.500 | +    | Medellín, Central                    |   |                     |        |       |   |           |
| Popayán (Cauca)                                   | 12.500              | 13.000 | 12.750 | -    | Mayorista de Antioquia               | 7.000   | 7.550               | 7.263  | =     |   |           |
| Sincelejo (Sucre)                                 | 11.600              | 12.000 | 11.800 | =    | Medellín, Coomerca                   | 6.400   | 6.600               | 6.500  | =     |   |           |
| Tuluá (Valle del Cauca)                           | 13.400              | 13.500 | 13.450 | +    | Montería (Córdoba)                   | 6.600   | 6.900               | 6.700  | -     |   |           |
| Valledupar, Mercado Nuevo                         | 14.000              | 15.000 | 14.500 | =    | Neiva, Surabastos                    | 6.400   | 6.800               | 6.600  | =     |   |           |
| Villavicencio, CAV                                | 11.000              | 12.000 | 11.500 | =    | Palmira (Valle del Cauca)            | 7.000   | 7.200               | 7.100  | =     |   |           |
| <b>Carne de res, sobrebarriga</b>                 |                     |        |        |      |                                      | Pasto (Nariño)                                      | 8.400               | 9.000  | 8.733 | - |           |
| Armenia, Frigocafé                                | 11.500              | 11.500 | 11.500 | -    | Popayán (Cauca)                      | 7.200   | 7.400               | 7.300  | +     |   |           |
| Barranquilla, Barranquillita                      | 9.000               | 9.600  | 9.325  | -    | Sincelejo (Sucre)                    | 7.000   | 7.000               | 7.000  | =     |   |           |
| Barranquilla, Granabastos                         | 11.000              | 11.200 | 11.067 | =    | Tuluá (Valle del Cauca)              | 7.500   | 8.000               | 7.800  | =     |   |           |
| Bogotá, D. C., Frigorífico Ble Ltda.              | 8.800               | 9.600  | 9.167  | -    | Valledupar, Mercado Nuevo            | 5.200   | 5.900               | 5.550  | =     |   |           |
| Bogotá, D. C., Frigorífico Guadalupe              | 8.600               | 9.000  | 8.900  | =    | Villavicencio, CAV                   | 6.800   | 7.200               | 7.000  | =     |   |           |
| Bogotá, D. C., Paloquemao                         | 9.000               | 9.000  | 9.000  | -    | <b>Pierna pernil con rabadilla</b>   |   |                     |        |       |   |           |
| Bucaramanga, Frigoríficos                         | 12.200              | 12.200 | 12.200 | =    | Armenia, Mercar                      | 3.800   | 4.000               | 3.933  | =     |   |           |
| Buenaventura (Valle del Cauca)                    | 9.800               | 10.000 | 9.933  | +    | Barranquilla, Barranquillita         | 2.900   | 3.000               | 2.975  | =     |   |           |
| Cali, Santa Helena                                | 9.200               | 9.400  | 9.300  | +    | Barranquilla, Granabastos            | 3.600   | 4.000               | 3.867  | =     |   |           |
| Cartagena, Bazurto                                | 10.000              | 10.000 | 10.000 | +    | Bogotá, D. C., Frigorífico Guadalupe | 4.500   | 5.000               | 4.642  | -     |   |           |
| Cúcuta, Cenabastos                                | 9.000               | 9.000  | 9.000  | -    | Bogotá, D. C., Paloquemao            | 6.000   | 6.000               | 6.000  | ++    |   |           |
| Cúcuta, La Nueva Sexta                            | 8.000               | 9.000  | 8.333  | -    | Bogotá, D. C., Plaza Las Flores      | 4.400   | 4.400               | 4.400  | -     |   |           |
| Ibagué, Frigorífico Carlina                       | 8.600               | 8.600  | 8.600  | =    | Bucaramanga, Frigoríficos            | 3.600   | 4.700               | 4.333  | +     |   |           |
| Ibagué, Plaza La 21                               | 9.000               | 10.000 | 9.667  | =    | Buenaventura (Valle del Cauca)       | 3.800   | 4.400               | 4.067  | =     |   |           |
| Manizales (Caldas)                                | 9.000               | 10.000 | 9.333  | =    | Cali, Galería Alameda                | 3.800   | 4.200               | 4.000  | =     |   |           |
| Medellín, Central                                 |                     |        |        |      | Cali, Santa Helena                   | 4.000   | 4.400               | 4.133  | =     |   |           |
| Mayorista de Antioquia                            | 9.000               | 10.300 | 9.650  | =    | Cartagena, Bazurto                   | 3.300   | 3.500               | 3.425  | =     |   |           |
| Medellín, Coomerca                                | 10.600              | 11.400 | 10.975 | +    | Cúcuta, Cenabastos                   | 3.800   | 3.996               | 3.865  | -     |   |           |
| Montería (Córdoba)                                | 10.000              | 10.000 | 10.000 | =    | Ibagué, Plaza La 21                  | 5.000   | 5.400               | 5.267  | +     |   |           |
| Montería, Frigosinú                               | 12.962              | 12.962 | 12.962 | =    | Medellín, Central                    |   |                     |        |       |   |           |
| Neiva, Surabastos                                 | 7.000               | 7.000  | 7.000  | =    | Mayorista de Antioquia               | 4.500   | 4.700               | 4.575  | =     |   |           |
| Palmira (Valle del Cauca)                         | 9.000               | 9.400  | 9.267  | =    | Medellín, Coomerca                   | 3.500   | 3.700               | 3.600  | =     |   |           |
| Pasto (Nariño)                                    | 9.000               | 9.500  | 9.267  | =    | Palmira (Valle del Cauca)            | 4.400   | 4.600               | 4.500  | =     |   |           |
| Pereira, La 41                                    | 10.000              | 10.000 | 10.000 | =    | Pasto (Nariño)                       | 4.400   | 4.800               | 4.600  | =     |   |           |
| Popayán (Cauca)                                   | 9.000               | 9.500  | 9.250  | +    | Sincelejo (Sucre)                    | 4.000   | 4.000               | 4.000  | =     |   |           |
| Sincelejo (Sucre)                                 | 8.000               | 8.000  | 8.000  | =    | Tuluá (Valle del Cauca)              | 4.000   | 5.000               | 4.667  | =     |   |           |
| Tuluá (Valle del Cauca)                           | 10.000              | 10.600 | 10.367 | =    | Valledupar, Mercado Nuevo            | 2.900   | 3.000               | 2.950  | =     |   |           |
| Valledupar, Mercado Nuevo                         | 10.000              | 10.000 | 10.000 | =    | Villavicencio, CAV                   | 4.600   | 4.800               | 4.750  | -     |   |           |
| Villavicencio, CAV                                | 8.000               | 8.000  | 8.000  | =    | <b>Pierna pernil sin rabadilla</b>   |   |                     |        |       |   |           |
| <b>Menudencias de pollo</b>                       |                     |        |        |      |                                      | Bogotá, D. C., Corabastos                           | 5.600               | 6.000  | 5.733 | + |           |
| Armenia, Mercar                                   | 1.400               | 1.600  | 1.500  | =    | Bogotá, D. C., Frigorífico Ble Ltda. | 6.400   | 6.400               | 6.400  | +     |   |           |
| Bogotá, D. C., Frigorífico Guadalupe              | 400                 | 500    | 483    | +    | Bogotá, D. C., Frigorífico Guadalupe | 4.800   | 5.500               | 5.200  | +     |   |           |
| Cúcuta, Cenabastos                                | 450                 | 500    | 467    | -    | Bogotá, D. C., Paloquemao            | 6.600   | 7.000               | 6.867  | +     |   |           |
| Ibagué, Frigorífico Carlina                       | 1.300               | 1.300  | 1.300  | n.d. | Bogotá, D. C., Plaza Las Flores      | 5.000   | 5.000               | 5.000  | =     |   |           |
| Ibagué, Plaza La 21                               | 1.000               | 1.400  | 1.267  | ++   | Bucaramanga, Frigoríficos            | 5.000   | 6.300               | 5.433  | -     |   |           |
| Montería (Córdoba)                                | 1.200               | 1.400  | 1.300  | =    | Cúcuta, Cenabastos                   | 5.100   | 5.800               | 5.333  | -     |   |           |
| Neiva, Surabastos                                 | 1.200               | 1.200  | 1.200  | =    | Neiva, Surabastos                    | 4.400   | 4.800               | 4.600  | =     |   |           |
| Pasto (Nariño)                                    | 1.000               | 1.000  | 1.000  | =    | <b>Piernas de pollo</b>              |   |                     |        |       |   |           |
| Popayán (Cauca)                                   | 800                 | 800    | 800    | =    | Armenia, Mercar                      | 6.200   | 6.400               | 6.300  | =     |   |           |
| Villavicencio, CAV                                | 1.000               | 1.200  | 1.150  | =    | Bogotá, D. C., Corabastos            | 6.300   | 6.750               | 6.550  | +     |   |           |
| <b>Muslos de pollo con rabadilla</b>              |                     |        |        |      |                                      | Bogotá, D. C., Frigorífico Ble Ltda.                | 7.300               | 7.600  | 7.463 | - |           |
| Medellín, Coomerca                                | 4.800               | 5.000  | 4.900  | =    | Bogotá, D. C., Frigorífico Guadalupe | 5.500   | 6.000               | 5.817  | +     |   |           |
| Valledupar, Mercado Nuevo                         | 2.800               | 2.900  | 2.850  | =    | Bogotá, D. C., Paloquemao            | 7.000   | 7.400               | 7.267  | +     |   |           |
| <b>Muslos de pollo sin rabadilla</b>              |                     |        |        |      |                                      | Bucaramanga, Frigoríficos                           | 5.200               | 7.500  | 6.350 | = |           |
| Bogotá, D. C., Corabastos                         | 5.600               | 6.000  | 5.833  | +    | Cali, Santa Helena                   | 4.600   | 5.000               | 4.800  | +     |   |           |
| Bogotá, D. C., Frigorífico Ble Ltda.              | 5.800               | 6.000  | 5.883  | =    | Cartagena, Bazurto                   | 7.000   | 7.000               | 7.000  | =     |   |           |
| Bogotá, D. C., Frigorífico Guadalupe              | 4.500               | 5.000  | 4.883  | +    | Cúcuta, Cenabastos                   | 6.200   | 6.800               | 6.500  | +     |   |           |
| Bogotá, D. C., Paloquemao                         | 6.600               | 7.000  | 6.800  | ++   | Manizales (Caldas)                   | 5.300   | 6.200               | 5.667  | =     |   |           |
| Bogotá, D. C., Plaza Las Flores                   | 3.800               | 4.500  | 4.183  | -    |                                      |   |                     |        |       |   |           |

**Cuadro 6. Mercados mayoristas. Precios de venta de carnes (conclusión)  
2015 (6 al 12 de junio)**

| Productos y mercados                       | Pesos por kilogramo |        |       |   | Tenden-<br>cia                          | Productos y mercados                    | Pesos por kilogramo |        |       |   | Tenden-<br>cia |
|--|---------------------|--------|-------|---|---|---|---------------------|--------|-------|---|----------------|
|  | Mínimo              | Máximo | Medio |   |   |   | Mínimo              | Máximo | Medio |   |                |
| <b>Piernas de pollo (continuación)</b>     |                     |        |       |   |   | <b>Pollo entero fresco sin vísceras</b> |                     |        |       |   |                |
| Medellín, Central                          |                     |        |       |   |   | Armenia, Mercar                         | 4.900               | 5.200  | 5.075 | - |                |
| Mayorista de Antioquia                     | 5.600               | 6.600  | 6.100 | = | Bogotá, D. C., Corabastos               | 5.800                                   | 6.000               | 5.883  | +     |   |                |
| Medellín, Coomerca                         | 4.800               | 5.000  | 4.850 | - | Bogotá, D. C.,<br>Frigorífico Ble Ltda. | 5.600                                   | 6.000               | 5.825  | -     |   |                |
| Palmira (Valle del Cauca)                  | 5.600               | 6.000  | 5.800 | = | Bogotá, D. C.,<br>Frigorífico Guadalupe | 4.800                                   | 5.400               | 5.000  | +     |   |                |
| Pasto (Nariño)                             | 5.000               | 5.600  | 5.333 | - | Bogotá, D. C.,<br>Paloquemao            | 6.000                                   | 6.400               | 6.133  | +     |   |                |
| Popayán (Cauca)                            | 5.000               | 5.200  | 5.100 | = | Bogotá, D. C.,<br>Plaza Las Flores      | 5.000                                   | 5.200               | 5.067  | +     |   |                |
| Tuluá (Valle del Cauca)                    | 6.000               | 7.000  | 6.333 | = | Bucaramanga, Frigoríficos               | 4.900                                   | 5.000               | 4.967  | +     |   |                |
| Valledupar, Mercado Nuevo                  | 6.200               | 6.200  | 6.200 | = | Cúcuta, Cenabastos                      | 4.900                                   | 5.050               | 4.983  | =     |   |                |
| <b>Pollo entero congelado sin vísceras</b> |                     |        |       |   |   | Ibagué, Frigorífico Carlina             | 5.800               | 5.800  | 5.800 | = |                |
| Barranquilla, Barranquillita               | 3.800               | 3.900  | 3.825 | = | Ibagué, Plaza La 21                     | 5.200                                   | 5.400               | 5.333  | =     |   |                |
| Barranquilla, Granabastos                  | 4.400               | 4.500  | 4.467 | = | Palmira (Valle del Cauca)               | 5.000                                   | 5.200               | 5.100  | =     |   |                |
| Bucaramanga, Frigoríficos                  | 4.900               | 5.000  | 4.967 | + | Pasto (Nariño)                          | 5.400                                   | 6.000               | 5.667  | =     |   |                |
| Cali, Galería Alameda                      | 5.000               | 5.200  | 5.100 | = | Sincelejo (Sucre)                       | 4.600                                   | 5.000               | 4.800  | =     |   |                |
| Cali, Santa Helena                         | 4.400               | 4.800  | 4.600 | = | Tuluá (Valle del Cauca)                 | 5.200                                   | 6.000               | 5.600  | +     |   |                |
| Cartagena, Bazurto                         | 4.300               | 4.400  | 4.375 | + | Villavicencio, CAV                      | 4.600                                   | 5.200               | 4.950  | -     |   |                |
| Medellín, Central                          |                     |        |       |   | <b>Rabadillas de pollo</b>              |   |                     |        |       |   |                |
| Mayorista de Antioquia                     | 5.000               | 5.400  | 5.225 | - | Armenia, Mercar                         | 1.200                                   | 1.200               | 1.200  | -     |   |                |
| Medellín, Coomerca                         | 4.500               | 5.000  | 4.825 | + | Bucaramanga, Frigoríficos               | 1.850                                   | 1.850               | 1.850  | =     |   |                |
| Montería (Córdoba)                         | 4.100               | 4.500  | 4.233 | + | Cúcuta, Cenabastos                      | 2.000                                   | 2.200               | 2.100  | =     |   |                |
| Pasto (Nariño)                             | 5.400               | 5.800  | 5.600 | - | Manizales (Caldas)                      | 1.500                                   | 1.500               | 1.500  | =     |   |                |
| Popayán (Cauca)                            | 5.000               | 5.000  | 5.000 | - | Montería (Córdoba)                      | 2.200                                   | 2.200               | 2.200  | +++   |   |                |
| Valledupar, Mercado Nuevo                  | 3.800               | 4.200  | 4.000 | = |   |   |                     |        |       |   |                |
| <b>Pollo entero fresco con vísceras</b>    |                     |        |       |   |   |   |                     |        |       |   |                |
| Ibagué, Plaza La 21                        | 5.000               | 5.000  | 5.000 | = |   |   |                     |        |       |   |                |

**Tendencias:**

- (---) Variación mayor al -20 %
- (--) Variación entre -10 % y -20 %
- (-) Variación entre 0 % y -10 %

(=) Variación igual a 0 %

(+) Variación entre 0 % y 10 %

(+ +) Variación entre 10 % y 20 %

(+++) Variación mayor al 20 %

(n.d.) No determinado

**Cuadro 7. Mercados mayoristas. Precios de venta de pescados 2015 (6 al 12 de junio)**

| Productos y mercados                    | Pesos por kilogramo |        |        |         | Tendencia                                 | Productos y mercados                  | Pesos por kilogramo |        |       |   | Tendencia |        |        |    |
|---|---------------------|--------|--------|---------|---|---------------------------------------|---------------------|--------|-------|---|-----------|--------|--------|----|
|   | Mínimo              | Máximo | Medio  | Precios |   |                                       | Mínimo              | Máximo | Medio | Precios                                   |           |        |        |    |
| <b>Almejas con concha</b>               |                     |        |        |         |   | <b>Calamar anillos (continuación)</b> |                     |        |       |   |           |        |        |    |
| Cali, Galería Alameda                   | 6.000               | 8.200  | 6.733  | =       | Cali, Santa Helena                        | 10.700                                | 11.000              | 10.850 | -     | Cali, Galería Alameda                     | 6.500     | 7.000  | 6.767  | =  |
| Cali, Santa Helena                      | 7.000               | 7.000  | 7.000  | +       | Medellín, Central                         | 12.000                                | 12.500              | 12.175 | ++    | Cali, Santa Helena                        | 6.600     | 7.000  | 6.800  | -  |
| <b>Almejas sin concha</b>               |                     |        |        |         | Mayorista de Antioquia                    | 8.500                                 | 9.000               | 8.750  | =     | Palmira (Valle del Cauca)                 | 5.000     | 7.000  | 6.000  | =  |
| Cali, Galería Alameda                   | 12.000              | 14.200 | 12.733 | =       | Tuluá (Valle del Cauca)                   | 10.000                                | 10.000              | 10.000 | =     | Palmira (Valle del Cauca)                 | 6.000     | 7.000  | 6.500  | =  |
| Cali, Santa Helena                      | 10.500              | 11.300 | 10.933 | +       | <b>Calamar blanco entero</b>              |                                       |                     |        |       | Tuluá (Valle del Cauca)                   | 7.000     | 8.000  | 7.500  | -  |
| Medellín, Central                       |                     |        |        |         | Bogotá, D. C., Corabastos                 | 8.000                                 | 9.000               | 8.667  | +     | Cali, Galería Alameda                     | 6.500     | 7.000  | 6.767  | =  |
| Mayorista de Antioquia                  | 15.000              | 15.500 | 15.225 | =       | Bogotá, D. C., Paloquemao                 | 7.000                                 | 8.000               | 7.500  | -     | Cali, Santa Helena                        | 6.600     | 7.000  | 6.800  | -  |
| Palmira (Valle del Cauca)               | 10.000              | 10.000 | 10.000 | =       | Cali, Galería Alameda                     | 6.500                                 | 7.000               | 6.767  | =     | Palmira (Valle del Cauca)                 | 5.000     | 7.000  | 6.000  | =  |
| <b>Bagre rayado en postas congelado</b> |                     |        |        |         | Cali, Santa Helena                        | 6.600                                 | 7.000               | 6.800  | -     | Tuluá (Valle del Cauca)                   | 6.000     | 7.000  | 6.500  | =  |
| Armenia, Mercar                         | 17.000              | 17.200 | 17.100 | =       | Palmira (Valle del Cauca)                 | 5.000                                 | 7.000               | 6.000  | =     | <b>Calamar morado entero</b>              |           |        |        |    |
| Bogotá, D. C., Paloquemao               | 17.000              | 17.000 | 17.000 | =       | Tuluá (Valle del Cauca)                   | 6.000                                 | 7.000               | 6.500  | =     | Bogotá, D. C., Corabastos                 | 9.500     | 10.000 | 9.833  | +  |
| Medellín, Central                       |                     |        |        |         | <b>Calamar morado entero</b>              |                                       |                     |        |       | Bogotá, D. C., Paloquemao                 | 10.000    | 10.000 | 10.000 | =  |
| Mayorista de Antioquia                  | 17.000              | 17.900 | 17.475 | n.d.    | Bogotá, D. C., Corabastos                 | 9.500                                 | 10.000              | 9.833  | +     | Cali, Galería Alameda                     | 9.000     | 11.600 | 9.925  | -  |
| Tunja (Boyacá)                          | 14.000              | 15.000 | 14.500 | =       | Bogotá, D. C., Paloquemao                 | 10.000                                | 10.000              | 10.000 | =     | Cali, Santa Helena                        | 9.000     | 9.600  | 9.300  | -  |
| Villavicencio, CAV                      | 16.000              | 17.000 | 16.500 | =       | Cali, Galería Alameda                     | 9.000                                 | 11.600              | 9.925  | -     | Palmira (Valle del Cauca)                 | 7.000     | 8.800  | 7.900  | =  |
| <b>Bagre rayado entero congelado</b>    |                     |        |        |         | Cali, Santa Helena                        | 9.000                                 | 9.600               | 9.300  | -     | Tuluá (Valle del Cauca)                   | 9.400     | 10.000 | 9.700  | =  |
| Bogotá, D. C., Plaza Las Flores         | 12.000              | 12.000 | 12.000 | +       | Palmira (Valle del Cauca)                 | 7.000                                 | 8.800               | 7.900  | =     | <b>Camarón tigre precocido seco</b>       |           |        |        |    |
| Cali, Galería Alameda                   | 16.000              | 18.000 | 17.000 | +       | Tuluá (Valle del Cauca)                   | 9.400                                 | 10.000              | 9.700  | =     | Bogotá, D. C., Paloquemao                 | 30.000    | 30.000 | 30.000 | =  |
| Cali, Santa Helena                      | 13.700              | 14.800 | 14.300 | -       | <b>Camarón titi precocido seco</b>        |                                       |                     |        |       | Cali, Galería Alameda                     | 22.000    | 30.600 | 26.300 | +  |
| Medellín, Central                       |                     |        |        |         | Armenia, Mercar                           | 24.000                                | 25.000              | 24.500 | =     | Cali, Santa Helena                        | 24.000    | 26.000 | 25.000 | -  |
| Mayorista de Antioquia                  | 17.000              | 17.500 | 17.375 | n.d.    | Bogotá, D. C., Paloquemao                 | 26.000                                | 26.000              | 26.000 | +     | Medellín, Central                         | 24.000    | 26.000 | 25.000 | -  |
| Pereira, Mercasa                        | 14.000              | 14.500 | 14.167 | =       | Popayán (Cauca)                           | 26.000                                | 26.000              | 26.000 | -     | Mayorista de Antioquia                    | 34.000    | 36.000 | 34.550 | =  |
| Popayán (Cauca)                         | 13.500              | 13.800 | 13.650 | -       | Tuluá (Valle del Cauca)                   | 26.000                                | 26.000              | 26.000 | =     | Popayán (Cauca)                           | 26.000    | 26.000 | 26.000 | -  |
| <b>Bagre rayado entero fresco</b>       |                     |        |        |         | <b>Camarón titi precocido seco</b>        |                                       |                     |        |       | Tuluá (Valle del Cauca)                   | 26.000    | 26.000 | 26.000 | =  |
| Bogotá, D. C., Paloquemao               | 17.000              | 17.000 | 17.000 | =       | Armenia, Mercar                           | 24.000                                | 25.000              | 24.500 | =     | <b>Capaz Magdalena fresco</b>             |           |        |        |    |
| Bogotá, D. C., Plaza Las Flores         | 11.600              | 12.000 | 11.867 | n.d.    | Bogotá, D. C., Paloquemao                 | 26.000                                | 26.000              | 26.000 | +     | Tunja (Boyacá)                            | 12.000    | 12.000 | 12.000 | =  |
| Bucaramanga, Centroabastos              | 12.800              | 13.600 | 13.500 | -       | Pereira, Mercasa                          | 13.000                                | 14.000              | 13.500 | +     | <b>Cazuela de mariscos (paquete)</b>      |           |        |        |    |
| Ibagué, Plaza La 21                     | 13.200              | 13.200 | 13.200 | +       | Popayán (Cauca)                           | 21.000                                | 21.000              | 21.000 | -     | Bogotá, D. C., Corabastos                 | 8.500     | 10.000 | 9.167  | -  |
| Montería (Córdoba)                      | 10.000              | 12.000 | 10.750 | --      | <b>Capaz Magdalena fresco</b>             |                                       |                     |        |       | Bogotá, D. C., Paloquemao                 | 10.000    | 10.500 | 10.125 | -  |
| Neiva, Surabastos                       | 16.000              | 16.000 | 16.000 | --      | Tunja (Boyacá)                            | 12.000                                | 12.000              | 12.000 | =     | Medellín, Central                         | 13.000    | 14.000 | 13.500 | -- |
| Ubaté (Cundinamarca)                    | 14.000              | 14.000 | 14.000 | =       | <b>Cazuela de mariscos (paquete)</b>      |                                       |                     |        |       | Mayorista de Antioquia                    | 13.000    | 14.000 | 13.500 | -- |
| Valledupar, Mercado Nuevo               | 14.000              | 15.000 | 14.333 | -       | Bogotá, D. C., Corabastos                 | 8.500                                 | 10.000              | 9.167  | -     | <b>Corvina, filete congelado nacional</b> |           |        |        |    |
| <b>Blanquillo entero fresco</b>         |                     |        |        |         | Bogotá, D. C., Paloquemao                 | 10.000                                | 10.500              | 10.125 | -     | Buenaventura (Valle del Cauca)            | 20.000    | 20.000 | 20.000 | =  |
| Barranquilla, Barranquillita            | 7.500               | 8.000  | 7.750  | =       | Medellín, Central                         | 13.000                                | 14.000              | 13.500 | --    | Cali, Galería Alameda                     | 27.000    | 28.000 | 27.500 | -  |
| Bucaramanga, Centroabastos              | 10.000              | 10.400 | 10.300 | +       | Mayorista de Antioquia                    | 13.000                                | 14.000              | 13.500 | --    | Cali, Santa Helena                        | 24.000    | 24.000 | 24.000 | +  |
| Montería (Córdoba)                      | 9.000               | 10.000 | 9.350  | -       | <b>Corvina, filete congelado nacional</b> |                                       |                     |        |       | Palmira (Valle del Cauca)                 | 22.000    | 22.000 | 22.000 | =  |
| Valledupar, Mercado Nuevo               | 9.000               | 10.000 | 9.667  | -       | Buenaventura (Valle del Cauca)            | 20.000                                | 20.000              | 20.000 | =     | <b>Langostino U12</b>                     |           |        |        |    |
| <b>Bocachico criollo fresco</b>         |                     |        |        |         | Cali, Galería Alameda                     | 27.000                                | 28.000              | 27.500 | -     | Bogotá, D. C., Paloquemao                 | 64.000    | 70.000 | 67.500 | +  |
| Ibagué, Plaza La 21                     | 12.000              | 12.000 | 12.000 | =       | Cali, Santa Helena                        | 24.000                                | 24.000              | 24.000 | +     | Cali, Galería Alameda                     | 54.000    | 56.400 | 55.200 | -- |
| Montería (Córdoba)                      | 14.000              | 16.000 | 15.000 | n.d.    | Palmira (Valle del Cauca)                 | 22.000                                | 22.000              | 22.000 | =     | Medellín, Central                         | 58.000    | 65.000 | 60.750 | =  |
| Neiva, Surabastos                       | 12.000              | 14.000 | 12.750 | n.d.    | <b>Langostino U12</b>                     |                                       |                     |        |       | Mayorista de Antioquia                    | 58.000    | 65.000 | 60.750 | =  |
| Valledupar, Mercado Nuevo               | 16.000              | 16.000 | 16.000 | =       | Bogotá, D. C., Paloquemao                 | 64.000                                | 70.000              | 67.500 | +     | Palmira (Valle del Cauca)                 | 60.000    | 60.000 | 60.000 | =  |
| <b>Bocachico importado congelado</b>    |                     |        |        |         | Cali, Galería Alameda                     | 54.000                                | 56.400              | 55.200 | --    | <b>Langostino 16-20</b>                   |           |        |        |    |
| Armenia, Mercar                         | 6.800               | 7.000  | 6.900  | =       | Medellín, Central                         | 58.000                                | 65.000              | 60.750 | =     | Bogotá, D. C., Corabastos                 | 50.000    | 52.000 | 50.667 | -  |
| Barranquilla, Barranquillita            | 7.000               | 7.000  | 7.000  | =       | Mayorista de Antioquia                    | 60.000                                | 60.000              | 60.000 | =     | Bogotá, D. C., Paloquemao                 | 50.000    | 50.000 | 50.000 | -  |
| Bogotá, D. C., Plaza Las Flores         | 6.400               | 6.400  | 6.400  | -       | <b>Langostino 16-20</b>                   |                                       |                     |        |       | Buenaventura (Valle del Cauca)            | 38.000    | 40.000 | 39.333 | -  |
| Cali, Galería Alameda                   | 7.000               | 8.400  | 7.733  | +       | Bogotá, D. C., Corabastos                 | 50.000                                | 52.000              | 50.667 | -     | Cali, Galería Alameda                     | 52.000    | 60.000 | 56.000 | =  |
| Cali, Santa Helena                      | 6.500               | 7.000  | 6.833  | +       | Bogotá, D. C., Paloquemao                 | 50.000                                | 50.000              | 50.000 | -     | Cali, Santa Helena                        | 54.000    | 54.000 | 54.000 | +  |
| Cartagena, Bazurto                      | 6.600               | 6.600  | 6.600  | -       | Buenaventura (Valle del Cauca)            | 38.000                                | 40.000              | 39.333 | -     | Palmira (Valle del Cauca)                 | 48.000    | 50.000 | 49.000 | =  |
| Cúcuta, La Nueva Sexta                  | 8.000               | 8.000  | 8.000  | -       | Cali, Galería Alameda                     | 52.000                                | 60.000              | 56.000 | =     | <b>Merluza, filete importado</b>          |           |        |        |    |
| Manizales (Caldas)                      | 6.400               | 8.000  | 7.067  | =       | Cali, Santa Helena                        | 54.000                                | 54.000              | 54.000 | +     | Armenia, Mercar                           | 8.000     | 9.000  | 8.500  | =  |
| Montería (Córdoba)                      | 7.400               | 8.000  | 7.650  | -       | Palmira (Valle del Cauca)                 | 48.000                                | 50.000              | 49.000 | =     | Bogotá, D. C., Corabastos                 | 9.500     | 10.000 | 9.667  | +  |
| Palmira (Valle del Cauca)               | 7.000               | 7.000  | 7.000  | -       | <b>Merluza, filete importado</b>          |                                       |                     |        |       | Bogotá, D. C., Paloquemao                 | 12.000    | 12.000 | 12.000 | =  |
| Pereira, Mercasa                        | 6.000               | 6.600  | 6.367  | -       | Bogotá, D. C., Corabastos                 | 8.000                                 | 9.000               | 8.500  | +     | Cali, Galería Alameda                     | 8.500     | 9.000  | 8.750  | +  |
| Popayán (Cauca)                         | 6.800               | 6.800  | 6.800  | -       | Medellín, Central                         | 8.500                                 | 9.000               | 8.750  | +     | Cali, Santa Helena                        | 8.500     | 9.000  | 8.750  | +  |
| Sincelejo (Sucre)                       | 7.000               | 7.000  | 7.000  | =       | Mayorista de Antioquia                    | 8.000                                 | 10.400              | 9.150  | +     | Tuluá (Valle del Cauca)                   | 6.600     | 7.000  | 6.800  | =  |
| Tuluá (Valle del Cauca)                 | 6.600               | 7.000  | 6.800  | =       | Palmira (Valle del Cauca)                 | 7.500                                 | 10.000              | 8.750  | +     | Valledupar, Mercado Nuevo                 | 7.500     | 7.500  | 7.500  | =  |
| Valledupar, Mercado Nuevo               | 7.500               | 7.500  | 7.500  | =       | <b>Merluza, filete nacional</b>           |                                       |                     |        |       | <b>Merluza, filete nacional</b>           |           |        |        |    |
| <b>Cachama de cultivo fresca</b>        |                     |        |        |         | Bogotá, D. C., Corabastos                 | 23.000                                | 24.000              | 23.500 | -     | Bogotá, D. C., Corabastos                 | 23.000    | 24.000 | 23.500 | -  |
| Bogotá, D. C., Plaza Las Flores         | 5.200               | 5.440  | 5.240  | +       | Bogotá, D. C., Paloquemao                 | 26.000                                | 26.000              | 26.000 | =     | Bogotá, D. C., Paloquemao                 | 26.000    | 26.000 | 26.000 | =  |
| Bucaramanga, Centroabastos              | 6.000               | 6.800  | 6.517  | +       | <b>Merluza, filete nacional</b>           |                                       |                     |        |       |   |           |        |        |    |
| Cúcuta, La Nueva Sexta                  | 5.000               | 5.000  | 5.000  | -       | Bogotá, D. C., Corabastos                 | 8.000                                 | 9.000               | 8.500  | =     |   |           |        |        |    |
| Ibagué, Plaza La 21                     | 5.600               | 6.000  | 5.800  | +       | Bogotá, D. C., Paloquemao                 | 9.500                                 | 10.000              | 9.667  | +     |   |           |        |        |    |
| Montería (Córdoba)                      | 6.000               | 6.400  | 6.150  | --      | Mayorista de Antioquia                    | 12.000                                | 12.000              | 12.000 | =     |   |           |        |        |    |
| Sincelejo (Sucre)                       | 5.500               | 5.500  | 5.500  | =       | Cali, Galería Alameda                     | 8.500                                 | 9.000               | 8.750  | +     |   |           |        |        |    |
| Ubaté (Cundinamarca)                    | 7.000               | 8.000  | 7.500  | =       | Cali, Santa Helena                        | 8.500                                 | 9.000               | 8.750  | +     |   |           |        |        |    |
| Villavicencio, CAV                      | 7.000               | 7.000  | 7.000  | =       | Medellín, Central                         | 8.500                                 | 9.000               | 8.750  | +     |   |           |        |        |    |
| <b>Calamar anillos</b>                  |                     |        |        |         | Mayorista de Antioquia                    | 8.000                                 | 10.400              | 9.150  | +     |   |           |        |        |    |
| Bogotá, D. C., Corabastos               | 12.000              | 13.000 | 12.333 | -       | Palmira (Valle del Cauca)                 | 7.500                                 | 10.000              | 8.750  | +     |   |           |        |        |    |
| Bogotá, D. C., Paloquemao               | 17.000              | 18.000 | 17.500 | -       | <b>Merluza, filete nacional</b>           |                                       |                     |        |       |   |           |        |        |    |
| Cali, Galería Alameda                   | 14.000              | 15.000 | 14.500 | +       | Bogotá, D. C., Corabastos                 | 23.000                                | 24.000              | 23.500 | -     |   |           |        |        |    |
|   |                     |        |        |         | Bogotá, D. C., Paloquemao                 | 26.000                                | 26.000              | 26.000 | =     |   |           |        |        |    |



**Cuadro 7. Mercados mayoristas. Precios de venta de pescados (conclusión)  
2015 (6 al 12 de junio)**

| Productos y mercados                           | Pesos por kilogramo |        |        |         | Tendencia | Productos y mercados                 | Pesos por kilogramo |        |        |         | Tendencia |
|--|---------------------|--------|--------|---------|-----------|--------------------------------------|---------------------|--------|--------|---------|-----------|
|  | Mínimo              | Máximo | Medio  | Precios |           |                                      | Mínimo              | Máximo | Medio  | Precios |           |
| <b>Merluza, filete nacional (continuación)</b> |                     |        |        |         |           | <b>Sierra entera congelada</b>       |                     |        |        |         |           |
| Cali, Santa Helena                             | 25.000              | 27.000 | 25.667 |         | +         | Armenia, Mercar                      | 12.000              | 12.600 | 12.300 |         | =         |
| Palmira (Valle del Cauca)                      | 25.000              | 25.000 | 25.000 |         | =         | Bogotá, D. C., Corabastos            | 11.000              | 12.000 | 11.333 |         | -         |
| <b>Mojarra lora entera congelada</b>           |                     |        |        |         |           | Buenaventura (Valle del Cauca)       | 8.500               | 9.000  | 8.833  |         | =         |
| Armenia, Mercar                                | 9.000               | 9.000  | 9.000  |         | =         | Cali, Galería Alameda                | 10.000              | 12.200 | 11.550 |         | -         |
| Barranquilla, Barranquillita                   | 5.000               | 5.500  | 5.250  |         | =         | Cali, Santa Helena                   | 11.300              | 12.000 | 11.700 |         | +         |
| Cartagena, Bazurto                             | 7.500               | 7.600  | 7.550  |         | -         | Cartagena, Bazurto                   | 13.500              | 14.000 | 13.750 |         | =         |
| <b>Mojarra lora entera fresca</b>              |                     |        |        |         |           | Medellín, Central                    |                     |        |        |         |           |
| Barranquilla, Barranquillita                   | 6.500               | 7.000  | 6.750  |         | ++        | Mayorista de Antioquia               | 12.500              | 14.400 | 13.675 |         | =         |
| Cartagena, Bazurto                             | 6.500               | 6.500  | 6.500  |         | =         | Palmira (Valle del Cauca)            | 10.000              | 10.000 | 10.000 |         | =         |
| Montería (Córdoba)                             | 6.200               | 6.400  | 6.250  |         | --        | <b>Tilapia, filete congelado</b>     |                     |        |        |         |           |
| Sincelejo (Sucre)                              | 6.000               | 6.000  | 6.000  |         | -         | Cali, Galería Alameda                | 12.000              | 14.000 | 12.750 |         | -         |
| Valledupar, Mercado Nuevo                      | 6.500               | 7.000  | 6.833  |         | -         | Cali, Santa Helena                   | 12.500              | 12.800 | 12.650 |         | +         |
| Villavicencio, CAV                             | 10.000              | 10.000 | 10.000 |         | =         | Medellín, Central                    |                     |        |        |         |           |
| <b>Nicuro fresco</b>                           |                     |        |        |         |           | Mayorista de Antioquia               | 14.000              | 17.700 | 15.675 |         | +         |
| Bogotá, D. C., Plaza Las Flores                | 5.200               | 5.600  | 5.333  |         | +         | Palmira (Valle del Cauca)            | 13.000              | 14.000 | 13.500 |         | -         |
| Ubaté (Cundinamarca)                           | 7.000               | 8.000  | 7.500  |         | =         | Popayán (Cauca)                      | 12.800              | 12.800 | 12.800 |         | =         |
| <b>Palmitos de mar</b>                         |                     |        |        |         |           | Tuluá (Valle del Cauca)              | 13.000              | 14.000 | 13.500 |         | =         |
| Bogotá, D. C., Corabastos                      | 10.000              | 10.000 | 10.000 |         | =         | <b>Tilapia, lomitos</b>              |                     |        |        |         |           |
| Bogotá, D. C., Paloquemao                      | 11.000              | 12.000 | 11.750 |         | +         | Medellín, Central                    |                     |        |        |         |           |
| Cali, Santa Helena                             | 10.500              | 11.000 | 10.750 |         | +         | Mayorista de Antioquia               | 5.500               | 6.500  | 6.050  |         | =         |
| Medellín, Central                              |                     |        |        |         |           | <b>Tilapia roja entera congelada</b> |                     |        |        |         |           |
| Mayorista de Antioquia                         | 8.800               | 10.000 | 9.325  |         | +         | Barranquilla, Barranquillita         | 7.000               | 7.500  | 7.250  |         | =         |
| <b>Pargo rojo entero congelado</b>             |                     |        |        |         |           | Cali, Galería Alameda                | 9.000               | 9.500  | 9.250  |         | -         |
| Armenia, Mercar                                | 18.000              | 18.000 | 18.000 |         | =         | Cali, Santa Helena                   | 9.500               | 9.600  | 9.533  |         | +         |
| Bogotá, D. C., Paloquemao                      | 26.000              | 26.000 | 26.000 |         | =         | Cartagena, Bazurto                   | 7.700               | 7.800  | 7.750  |         | =         |
| Cali, Galería Alameda                          | 14.500              | 17.200 | 15.850 |         | =         | Medellín, Central                    |                     |        |        |         |           |
| Medellín, Central                              |                     |        |        |         |           | Mayorista de Antioquia               | 9.800               | 11.800 | 10.500 |         | =         |
| Mayorista de Antioquia                         | 20.000              | 26.000 | 22.000 |         | +         | Palmira (Valle del Cauca)            | 9.000               | 9.000  | 9.000  |         | =         |
| Palmira (Valle del Cauca)                      | 10.500              | 10.500 | 10.500 |         | =         | Pasto (Nariño)                       | 8.000               | 9.000  | 8.500  |         | =         |
| Pereira, Mercasa                               | 14.000              | 20.000 | 17.000 |         | =         | Pereira, Mercasa                     | 8.000               | 9.500  | 8.833  |         | =         |
| <b>Pargo rojo entero fresco</b>                |                     |        |        |         |           | Tuluá (Valle del Cauca)              | 9.000               | 10.000 | 9.500  |         | =         |
| Valledupar, Mercado Nuevo                      | 20.000              | 20.000 | 20.000 |         | =         | <b>Tilapia roja entera fresca</b>    |                     |        |        |         |           |
| <b>Pargo rojo platero</b>                      |                     |        |        |         |           | Barranquilla, Barranquillita         | 7.500               | 8.000  | 7.750  |         | =         |
| Buenaventura (Valle del Cauca)                 | 16.000              | 16.000 | 16.000 |         | =         | Bogotá, D. C., Plaza Las Flores      | 7.600               | 8.000  | 7.667  |         | +         |
| Cali, Galería Alameda                          | 16.000              | 18.000 | 16.867 |         | +         | Bucaramanga, Centroabastos           | 8.000               | 8.800  | 8.300  |         | -         |
| Cali, Santa Helena                             | 12.500              | 13.700 | 13.100 |         | +         | Cartagena, Bazurto                   | 7.000               | 7.000  | 7.000  |         | =         |
| Cartagena, Bazurto                             | 22.000              | 23.000 | 22.500 |         | +         | Cúcuta, La Nueva Sexta               | 8.500               | 9.000  | 8.875  |         | -         |
| Palmira (Valle del Cauca)                      | 18.000              | 18.000 | 18.000 |         | =         | Ibagué, Plaza La 21                  | 7.600               | 8.000  | 7.800  |         | +         |
| <b>Pescado cabezas</b>                         |                     |        |        |         |           | Montería (Córdoba)                   | 8.000               | 8.200  | 8.050  |         | n.d.      |
| Armenia, Mercar                                | 2.600               | 2.800  | 2.700  |         | =         | Neiva, Surabastos                    | 8.000               | 8.000  | 8.000  |         | -         |
| Bogotá, D. C., Paloquemao                      | 6.000               | 6.000  | 6.000  |         | =         | Tunja (Boyacá)                       | 9.000               | 9.000  | 9.000  |         | =         |
| Cali, Galería Alameda                          | 5.000               | 6.000  | 5.333  |         | -         | Ubaté (Cundinamarca)                 | 9.000               | 9.000  | 9.000  |         | =         |
| Cali, Santa Helena                             | 6.200               | 6.600  | 6.433  |         | +         | Valledupar, Mercado Nuevo            | 8.500               | 9.000  | 8.833  |         | +         |
| Palmira (Valle del Cauca)                      | 5.000               | 6.000  | 5.500  |         | =         | <b>Toyo blanco, filete congelado</b> |                     |        |        |         |           |
| Pereira, Mercasa                               | 2.000               | 2.400  | 2.133  |         | =         | Cali, Galería Alameda                | 10.000              | 10.000 | 10.000 |         | =         |
| Popayán (Cauca)                                | 4.000               | 4.000  | 4.000  |         | =         | Cali, Santa Helena                   | 10.000              | 10.300 | 10.150 |         | +         |
| <b>Róbalo, filete congelado</b>                |                     |        |        |         |           | Palmira (Valle del Cauca)            | 11.000              | 14.000 | 12.500 |         | =         |
| Armenia, Mercar                                | 12.000              | 12.000 | 12.000 |         | =         | Popayán (Cauca)                      | 10.500              | 11.000 | 10.750 |         | -         |
| Medellín, Central                              |                     |        |        |         |           | Tuluá (Valle del Cauca)              | 11.000              | 12.000 | 11.500 |         | =         |
| Mayorista de Antioquia                         | 8.200               | 9.000  | 8.675  |         | =         | <b>Trucha en corte mariposa</b>      |                     |        |        |         |           |
| <b>Salmón, filete congelado</b>                |                     |        |        |         |           | Armenia, Mercar                      | 12.000              | 12.400 | 12.200 |         | =         |
| Armenia, Mercar                                | 25.600              | 26.000 | 25.800 |         | =         | Bogotá, D. C., Corabastos            | 12.500              | 13.000 | 12.833 |         | -         |
| Bogotá, D. C., Corabastos                      | 23.000              | 25.000 | 24.000 |         | +         | Bogotá, D. C., Paloquemao            | 14.000              | 14.000 | 14.000 |         | +         |
| Bogotá, D. C., Paloquemao                      | 26.000              | 28.000 | 27.500 |         | +         | Cali, Galería Alameda                | 13.000              | 14.000 | 13.550 |         | -         |
| Cali, Galería Alameda                          | 24.000              | 27.500 | 26.175 |         | -         | Cali, Santa Helena                   | 15.500              | 16.000 | 15.750 |         | -         |
| Cali, Santa Helena                             | 28.000              | 30.000 | 29.000 |         | +         | Manizales (Caldas)                   | 14.000              | 14.000 | 14.000 |         | =         |
| Medellín, Central                              |                     |        |        |         |           | Medellín, Central                    |                     |        |        |         |           |
| Mayorista de Antioquia                         | 25.000              | 28.000 | 26.625 |         | =         | Mayorista de Antioquia               | 13.400              | 14.000 | 13.800 |         | =         |
| Palmira (Valle del Cauca)                      | 24.000              | 27.000 | 25.500 |         | =         | Palmira (Valle del Cauca)            | 11.300              | 12.000 | 11.650 |         | =         |
| Popayán (Cauca)                                | 28.000              | 28.000 | 28.000 |         | +         | Pereira, Mercasa                     | 12.000              | 14.500 | 13.250 |         | =         |
|  |                     |        |        |         |           | Popayán (Cauca)                      | 15.000              | 15.000 | 15.000 |         | +         |
|  |                     |        |        |         |           | <b>Trucha entera fresca</b>          |                     |        |        |         |           |
|  |                     |        |        |         |           | Pasto (Nariño)                       | 11.000              | 12.000 | 11.500 |         | =         |

## Tendencias:

- (---) Variación mayor al -20 %  
 (--) Variación entre -10 % y -20 %  
 (-) Variación entre 0 % y -10 %

- (=) Variación igual a 0 %  
 (+) Variación entre 0 % y 10 %  
 (+ +) Variación entre 10 % y 20 %  
 (+++) Variación mayor al 20 %  
 (n.d.) No determinado







Cuadro 8. Mercados mayoristas. Precios de venta de productos procesados (continuación)  
2015 (6 al 12 de junio)

| Productos y mercados                | Pesos por kilogramo |        |        |  | Tendencia | Productos y mercados                         | Pesos por kilogramo |        |       |  | Tendencia |
|-------------------------------------|---------------------|--------|--------|--|-----------|--|---------------------|--------|-------|--|-----------|
|                                     | Mínimo              | Máximo | Medio  |  |           |  | Mínimo              | Máximo | Medio |  |           |
| <b>Maíz enlatado (continuación)</b> |                     |        |        |  |           | <b>Panela cuadrada blanca (continuación)</b> |                     |        |       |  |           |
| Medellín, Coomerca                  | 5.787               | 5.980  | 5.932  |  | +         | Ibagué, Plaza La 21                          | 1.389               | 1.611  | 1.472 |  | +         |
| <b>Manteca</b>                      |                     |        |        |  |           | Medellín, Central                            | 1.333               | 2.292  | 1.933 |  | -         |
| Armenia, Mercar                     | 3.330               | 3.475  | 3.376  |  | -         | Mayorista de Antioquia                       | 1.200               | 1.200  | 1.200 |  | +         |
| Bogotá, D. C., Corabastos           | 4.100               | 4.200  | 4.133  |  | +         | Moniquirá (Boyacá)                           | 1.000               | 1.050  | 1.025 |  | -         |
| Bogotá, D. C., Plaza España         | 4.148               | 4.400  | 4.249  |  | -         | San Gil (Santander)                          | 1.099               | 1.150  | 1.125 |  | -         |
| Buenaventura (Valle del Cauca)      | 3.450               | 3.700  | 3.583  |  | -         | Sincelejo (Sucre)                            | 1.114               | 1.143  | 1.136 |  | =         |
| Cali, La Floresta                   | 5.000               | 5.000  | 5.000  |  | =         | Tunja (Boyacá)                               | 1.438               | 1.500  | 1.469 |  | +         |
| Cali, Santa Helena                  | 4.800               | 5.000  | 4.900  |  | +         | Valledupar, Mercado Nuevo                    | 1.778               | 1.833  | 1.815 |  | +         |
| Cali, Siloé                         | 4.400               | 5.200  | 4.800  |  | =         | Vélez (Santander)                            | 1.000               | 1.000  | 1.000 |  | -         |
| Cartago (Valle del Cauca)           | 3.300               | 3.700  | 3.500  |  | +         | <b>Panela cuadrada morena</b>                |                     |        |       |  |           |
| Cúcuta, Cenabastos                  | 4.833               | 4.833  | 4.833  |  | =         | Bogotá, D. C., Corabastos                    | 1.500               | 1.500  | 1.500 |  | --        |
| Cúcuta, La Nueva Sexta              | 4.833               | 4.833  | 4.833  |  | =         | Bogotá, D. C., Paloquemao                    | 1.700               | 1.750  | 1.717 |  | -         |
| Ibagué, Plaza La 21                 | 3.400               | 3.400  | 3.400  |  | -         | Bogotá, D. C., Plaza España                  | 1.473               | 1.595  | 1.543 |  | -         |
| Manizales (Caldas)                  | 4.000               | 4.400  | 4.200  |  | =         | Bucaramanga, Centroabastos                   | 1.620               | 1.733  | 1.673 |  | =         |
| Neiva, Surabastos                   | 3.800               | 3.800  | 3.800  |  | =         | Bucaramanga, Mercados del centro             | 1.600               | 1.667  | 1.644 |  | -         |
| Palmira (Valle del Cauca)           | 4.400               | 4.600  | 4.500  |  | =         | Caparrapi (Cundinamarca)                     | 1.050               | 1.100  | 1.075 |  | +         |
| Pamplona (Norte de Santander)       | 4.583               | 4.583  | 4.583  |  | -         | Charalá (Santander)                          | 1.125               | 1.250  | 1.188 |  | +         |
| Pereira, Mercasa                    | 4.224               | 4.560  | 4.392  |  | =         | Cúcuta, Cenabastos                           | 1.587               | 1.587  | 1.587 |  | =         |
| Popayán (Cauca)                     | 2.970               | 3.000  | 2.990  |  | =         | Cúcuta, La Nueva Sexta                       | 1.587               | 1.587  | 1.587 |  | -         |
| Tuluá (Valle del Cauca)             | 3.680               | 3.900  | 3.757  |  | =         | Montería (Córdoba)                           | 1.429               | 1.571  | 1.518 |  | -         |
| Villavicencio, CAV                  | 3.780               | 4.200  | 3.945  |  | =         | Neiva, Surabastos                            | 1.600               | 1.680  | 1.650 |  | +         |
| <b>Margarina</b>                    |                     |        |        |  |           | Nocaima (Cundinamarca)                       | 1.170               | 1.200  | 1.185 |  | +         |
| Armenia, Mercar                     | 9.800               | 9.800  | 9.800  |  | =         | Pamplona (Norte de Santander)                | 1.463               | 1.529  | 1.513 |  | +         |
| Barranquilla, Barranquillita        | 10.408              | 10.833 | 10.623 |  | =         | Pasto (Nariño)                               | 1.400               | 1.440  | 1.413 |  | =         |
| Barranquilla, Granabastos           | 10.293              | 10.833 | 10.445 |  | =         | Popayán (Cauca)                              | 1.417               | 1.450  | 1.433 |  | =         |
| Bogotá, D. C., Corabastos           | 8.500               | 8.800  | 8.725  |  | +         | San Gil (Santander)                          | 950                 | 1.000  | 975   |  | =         |
| Bogotá, D. C., Plaza España         | 8.600               | 8.856  | 8.700  |  | +         | Tuluá (Valle del Cauca)                      | 2.158               | 2.208  | 2.188 |  | =         |
| Bucaramanga, Centroabastos          | 9.500               | 9.600  | 9.540  |  | =         | Villavicencio, CAV                           | 1.500               | 1.700  | 1.588 |  | -         |
| Bucaramanga, Mercados del centro    | 9.300               | 9.700  | 9.533  |  | =         | Villeta (Cundinamarca)                       | 1.050               | 1.200  | 1.100 |  | +         |
| Buenaventura (Valle del Cauca)      | 14.000              | 14.650 | 14.300 |  | -         | <b>Panela redonda morena</b>                 |                     |        |       |  |           |
| Cali, La Floresta                   | 13.000              | 14.400 | 13.700 |  | =         | Armenia, Mercar                              | 2.000               | 2.042  | 2.021 |  | =         |
| Cali, Santa Helena                  | 14.200              | 14.500 | 14.350 |  | -         | Buenaventura (Valle del Cauca)               | 1.113               | 1.250  | 1.190 |  | +         |
| Cali, Siloé                         | 14.000              | 14.400 | 14.267 |  | =         | Cali, La Floresta                            | 2.650               | 2.750  | 2.700 |  | =         |
| Cartago (Valle del Cauca)           | 13.600              | 14.000 | 13.733 |  | =         | Cali, Santa Helena                           | 1.333               | 2.900  | 2.100 |  | +         |
| Ibagué, Plaza La 21                 | 5.200               | 5.500  | 5.350  |  | =         | Cali, Siloé                                  | 2.700               | 2.700  | 2.700 |  | =         |
| Manizales (Caldas)                  | 9.000               | 10.000 | 9.450  |  | =         | Caparrapi (Cundinamarca)                     | 1.000               | 1.050  | 1.025 |  | -         |
| Medellín, Central                   |                     |        |        |  |           | Cartago (Valle del Cauca)                    | 2.125               | 2.179  | 2.154 |  | -         |
| Mayorista de Antioquia              | 9.300               | 9.750  | 9.467  |  | =         | Manizales (Caldas)                           | 1.750               | 1.917  | 1.847 |  | =         |
| Medellín, Coomerca                  | 9.200               | 9.600  | 9.475  |  | +         | Medellín, Central                            |                     |        |       |  |           |
| Neiva, Surabastos                   | 6.000               | 6.000  | 6.000  |  | =         | Mayorista de Antioquia                       | 1.333               | 1.417  | 1.375 |  | -         |
| Palmira (Valle del Cauca)           | 14.000              | 14.000 | 14.000 |  | =         | Medellín, Coomerca                           | 1.417               | 1.500  | 1.469 |  | =         |
| Pamplona (Norte de Santander)       | 6.000               | 6.400  | 6.133  |  | =         | Montería (Córdoba)                           | 1.700               | 1.800  | 1.750 |  | -         |
| Pereira, Mercasa                    | 9.160               | 10.360 | 9.760  |  | =         | Palmira (Valle del Cauca)                    | 2.083               | 2.125  | 2.097 |  | =         |
| Popayán (Cauca)                     | 13.660              | 13.800 | 13.710 |  | +         | Pereira, Mercasa                             | 2.063               | 2.196  | 2.108 |  | +         |
| Sincelejo (Sucre)                   | 7.273               | 7.273  | 7.273  |  | =         | Sincelejo (Sucre)                            | 1.500               | 1.583  | 1.551 |  | +         |
| Tuluá (Valle del Cauca)             | 13.900              | 14.100 | 14.007 |  | =         | Sonsón (Antioquia)                           | 1.563               | 1.667  | 1.597 |  | -         |
| <b>Mayonesa doy pack</b>            |                     |        |        |  |           | Tuluá (Valle del Cauca)                      | 2.000               | 2.021  | 2.007 |  | -         |
| Bogotá, D. C., Corabastos           | 14.583              | 16.000 | 15.146 |  | -         | Yolombó (Antioquia)                          | 1.125               | 1.146  | 1.135 |  | -         |
| Bogotá, D. C., Plaza España         | 15.917              | 16.083 | 16.014 |  | +         | <b>Pastas alimenticias</b>                   |                     |        |       |  |           |
| Buenaventura (Valle del Cauca)      | 14.375              | 15.833 | 15.097 |  | -         | Armenia, Mercar                              | 4.500               | 4.967  | 4.708 |  | =         |
| Cali, La Floresta                   | 15.000              | 17.500 | 16.167 |  | ++        | Barranquilla, Barranquillita                 | 4.483               | 4.610  | 4.557 |  | =         |
| Cali, Santa Helena                  | 13.750              | 14.583 | 14.167 |  | +         | Barranquilla, Granabastos                    | 4.583               | 4.745  | 4.657 |  | =         |
| Cali, Siloé                         | 14.000              | 16.042 | 15.021 |  | =         | Bogotá, D. C., Corabastos                    | 4.605               | 4.750  | 4.674 |  | -         |
| Cartagena, Bazurto                  | 15.417              | 15.625 | 15.521 |  | -         | Bogotá, D. C., Paloquemao                    | 5.167               | 5.333  | 5.222 |  | -         |
| Cartago (Valle del Cauca)           | 16.500              | 17.000 | 16.806 |  | +         | Bogotá, D. C., Plaza España                  | 4.775               | 5.000  | 4.870 |  | -         |
| Ibagué, Plaza La 21                 | 11.500              | 11.750 | 11.583 |  | -         | Bucaramanga, Centroabastos                   | 3.520               | 3.600  | 3.563 |  | =         |
| Manizales (Caldas)                  | 12.500              | 16.000 | 14.500 |  | =         | Bucaramanga, Mercados del centro             | 3.360               | 3.560  | 3.480 |  | =         |
| Medellín, Central                   |                     |        |        |  |           | Buenaventura (Valle del Cauca)               | 4.580               | 5.167  | 4.832 |  | =         |
| Mayorista de Antioquia              | 15.104              | 16.042 | 15.417 |  | =         | Cali, La Floresta                            | 4.500               | 4.917  | 4.750 |  | =         |
| Neiva, Surabastos                   | 11.842              | 11.842 | 11.842 |  | =         | Cali, Santa Helena                           | 5.000               | 5.000  | 5.000 |  | +         |
| Palmira (Valle del Cauca)           | 15.000              | 17.500 | 16.188 |  | +         | Cali, Siloé                                  | 4.667               | 5.000  | 4.889 |  | =         |
| Pasto (Nariño)                      | 13.958              | 15.417 | 14.583 |  | +         | Cartagena, Bazurto                           | 2.917               | 3.000  | 2.958 |  | =         |
| Popayán (Cauca)                     | 14.167              | 15.417 | 14.688 |  | =         | Cartago (Valle del Cauca)                    | 4.320               | 4.608  | 4.448 |  | =         |
| Tuluá (Valle del Cauca)             | 13.542              | 15.000 | 14.403 |  | =         | Cúcuta, Cenabastos                           | 3.167               | 3.167  | 3.167 |  | =         |
| Valledupar, Mercado Nuevo           | 14.792              | 15.625 | 15.139 |  | =         | Cúcuta, La Nueva Sexta                       | 3.167               | 3.167  | 3.167 |  | +         |
| Villavicencio, CAV                  | 15.000              | 17.917 | 16.167 |  | +         | Ibagué, Plaza La 21                          | 4.667               | 5.067  | 4.883 |  | =         |
| <b>Mostaza doy pack</b>             |                     |        |        |  |           | Manizales (Caldas)                           | 4.167               | 4.800  | 4.542 |  | =         |
| Cartagena, Bazurto                  | 11.250              | 12.083 | 11.719 |  | +         | Medellín, Central                            |                     |        |       |  |           |
| <b>Panela cuadrada blanca</b>       |                     |        |        |  |           | Mayorista de Antioquia                       | 4.583               | 4.667  | 4.625 |  | =         |
| Barranquilla, Barranquillita        | 1.490               | 1.714  | 1.609  |  | =         | Medellín, Coomerca                           | 4.500               | 4.583  | 4.563 |  | =         |
| Barranquilla, Granabastos           | 1.450               | 1.480  | 1.463  |  | =         | Montería (Córdoba)                           | 2.800               | 2.880  | 2.860 |  | =         |
| Bucaramanga, Centroabastos          | 1.614               | 1.714  | 1.671  |  | =         | Neiva, Surabastos                            | 4.640               | 4.800  | 4.760 |  | =         |
| Bucaramanga, Mercados del centro    | 1.486               | 1.571  | 1.533  |  | -         | Palmira (Valle del Cauca)                    | 3.667               | 4.000  | 3.833 |  | =         |
| Cartagena, Bazurto                  | 1.386               | 1.400  | 1.393  |  | -         | Pamplona (Norte de Santander)                | 2.375               | 2.833  | 2.608 |  | -         |
| Charalá (Santander)                 | 1.250               | 1.375  | 1.313  |  | +         | Pasto (Nariño)                               | 4.833               | 5.167  | 5.000 |  | +         |
| Glúpsa (Santander)                  | 1.100               | 1.100  | 1.100  |  | =         | Pereira, Mercasa                             | 4.868               | 5.042  | 4.938 |  | =         |
|                                     |                     |        |        |  |           | Popayán (Cauca)                              | 4.167               | 4.217  | 4.189 |  | =         |

**Cuadro 8. Mercados mayoristas. Precios de venta de productos procesados (conclusión)  
2015 (6 al 12 de junio)**

| Productos y mercados                          | Pesos por kilogramo |        |        |  | Tenden-<br>cia | Productos y mercados                               | Pesos por kilogramo |        |        |  | Tenden-<br>cia |
|---|---------------------|--------|--------|--|----------------|--|---------------------|--------|--------|--|----------------|
|   | Mínimo              | Máximo | Medio  |  |                |  | Mínimo              | Máximo | Medio  |  |                |
| <b>Pastas alimenticias<br/>(continuación)</b> |                     |        |        |  |                | <b>Salsa de tomate doy pack<br/>(continuación)</b> |                     |        |        |  |                |
| Sincelejo (Sucre)                             | 2.720               | 2.880  | 2.806  |  | +              | Medellín, Coomerca                                 | 12.500              | 12.917 | 12.813 |  | +              |
| Tuluá (Valle del Cauca)                       | 4.500               | 4.533  | 4.511  |  | =              | Montería (Córdoba)                                 | 10.333              | 11.167 | 10.958 |  | =              |
| Valledupar, Mercado Nuevo                     | 2.640               | 2.720  | 2.667  |  | =              | Neiva, Surabastos                                  | 9.649               | 9.649  | 9.649  |  | =              |
| Villavicencio, CAV                            | 4.667               | 4.917  | 4.813  |  | -              | Palmira (Valle del Cauca)                          | 12.000              | 14.000 | 13.208 |  | +              |
| <b>Sal yodada</b>                             |                     |        |        |  |                | Pasto (Nariño)                                     | 12.188              | 14.375 | 13.264 |  | +              |
| Armenia, Mercar                               | 816                 | 848    | 827    |  | =              | Pereira, Mercasa                                   | 13.479              | 13.479 | 13.479 |  | =              |
| Barranquilla, Barranquillita                  | 620                 | 820    | 713    |  | =              | Popayán (Cauca)                                    | 11.250              | 13.958 | 12.627 |  | +              |
| Barranquilla, Granabastos                     | 720                 | 784    | 746    |  | =              | Sincelejo (Sucre)                                  | 13.542              | 14.500 | 14.000 |  | =              |
| Bogotá, D. C., Corabastos                     | 560                 | 600    | 590    |  | +              | Tuluá (Valle del Cauca)                            | 12.500              | 13.542 | 12.951 |  | =              |
| Bogotá, D. C., Paloquemao                     | 600                 | 660    | 635    |  | -              | Valledupar, Mercado Nuevo                          | 13.229              | 13.750 | 13.403 |  | =              |
| Bogotá, D. C., Plaza España                   | 815                 | 850    | 830    |  | +              | Villavicencio, CAV                                 | 13.833              | 15.417 | 14.708 |  | =              |
| Bucaramanga, Centroabastos                    | 750                 | 800    | 775    |  | =              | <b>Sardinias en lata</b>                           |                     |        |        |  |                |
| Bucaramanga, Mercados del centro              | 750                 | 750    | 750    |  | =              | Armenia, Mercar                                    | 6.392               | 6.618  | 6.518  |  | =              |
| Buenaventura (Valle del Cauca)                | 528                 | 600    | 557    |  | =              | Barranquilla, Barranquillita                       | 6.118               | 6.176  | 6.141  |  | =              |
| Cali, La Floresta                             | 720                 | 800    | 760    |  | =              | Barranquilla, Granabastos                          | 5.343               | 5.718  | 5.550  |  | =              |
| Cali, Santa Helena                            | 760                 | 800    | 781    |  | +              | Bogotá, D. C., Corabastos                          | 6.618               | 6.863  | 6.781  |  | +              |
| Cali, Siloé                                   | 840                 | 840    | 840    |  | =              | Bogotá, D. C., Plaza España                        | 6.373               | 6.765  | 6.593  |  | +              |
| Cartagena, Bazurto                            | 800                 | 800    | 800    |  | =              | Buenaventura (Valle del Cauca)                     | 5.829               | 6.127  | 5.946  |  | =              |
| Cartago (Valle del Cauca)                     | 760                 | 872    | 824    |  | +              | Cali, La Floresta                                  | 6.912               | 6.912  | 6.912  |  | +              |
| Cúcuta, Cenabastos                            | 800                 | 800    | 800    |  | =              | Cali, Santa Helena                                 | 6.127               | 6.471  | 6.324  |  | +              |
| Cúcuta, La Nueva Sexta                        | 750                 | 750    | 750    |  | =              | Cali, Siloé  | 7.059               | 7.059  | 7.059  |  | =              |
| Ibagué, Plaza La 21                           | 776                 | 792    | 784    |  | =              | Cartago (Valle del Cauca)                          | 6.588               | 6.608  | 6.595  |  | =              |
| Manizales (Caldas)                            | 800                 | 840    | 820    |  | =              | Cúcuta, Cenabastos                                 | 6.127               | 6.127  | 6.127  |  | -              |
| Medellín, Central                             |                     |        |        |  |                | Cúcuta, La Nueva Sexta                             | 6.127               | 6.127  | 6.127  |  | =              |
| Mayorista de Antioquia                        | 816                 | 840    | 832    |  | =              | Manizales (Caldas)                                 | 6.108               | 6.941  | 6.539  |  | =              |
| Montería (Córdoba)                            | 800                 | 800    | 800    |  | =              | Medellín, Central                                  |                     |        |        |  |                |
| Neiva, Surabastos                             | 840                 | 840    | 840    |  | =              | Mayorista de Antioquia                             | 5.647               | 6.029  | 5.866  |  | =              |
| Palmira (Valle del Cauca)                     | 720                 | 760    | 733    |  | =              | Medellín, Coomerca                                 | 5.980               | 6.078  | 6.054  |  | +              |
| Pamplona (Norte de Santander)                 | 775                 | 800    | 794    |  | +              | Montería (Córdoba)                                 | 5.784               | 5.980  | 5.882  |  | =              |
| Pasto (Nariño)                                | 714                 | 714    | 714    |  | =              | Palmira (Valle del Cauca)                          | 6.471               | 7.059  | 6.745  |  | -              |
| Pereira, Mercasa                              | 757                 | 875    | 836    |  | =              | Pamplona (Norte de Santander)                      | 6.373               | 6.716  | 6.593  |  | +              |
| Popayán (Cauca)                               | 800                 | 840    | 813    |  | =              | Pasto (Nariño)                                     | 5.637               | 5.882  | 5.768  |  | +              |
| Sincelejo (Sucre)                             | 696                 | 720    | 712    |  | =              | Pereira, Mercasa                                   | 6.275               | 10.071 | 8.267  |  | +              |
| Tuluá (Valle del Cauca)                       | 736                 | 800    | 765    |  | =              | Popayán (Cauca)                                    | 4.819               | 4.853  | 4.836  |  | =              |
| Tunja (Boyacá)                                | 600                 | 640    | 620    |  | =              | Sincelejo (Sucre)                                  | 5.637               | 5.784  | 5.696  |  | +              |
| Valledupar, Mercado Nuevo                     | 760                 | 800    | 787    |  | =              | Tuluá (Valle del Cauca)                            | 6.422               | 6.706  | 6.533  |  | =              |
| Villavicencio, CAV                            | 750                 | 775    | 763    |  | =              | Villavicencio, CAV                                 | 6.961               | 7.598  | 7.205  |  | +              |
| <b>Salsa de tomate doy pack</b>               |                     |        |        |  |                | <b>Sopa de pollo (caja)</b>                        |                     |        |        |  |                |
| Armenia, Mercar                               | 13.250              | 14.250 | 13.750 |  | =              | Bogotá, D. C., Corabastos                          | 33.761              | 34.188 | 34.046 |  | -              |
| Bogotá, D. C., Corabastos                     | 12.917              | 13.917 | 13.177 |  | +              | Bogotá, D. C., Paloquemao                          | 35.613              | 37.037 | 36.562 |  | =              |
| Bogotá, D. C., Plaza España                   | 11.833              | 12.396 | 12.128 |  | +              | Bogotá, D. C., Plaza España                        | 33.744              | 35.613 | 34.443 |  | -              |
| Bucaramanga, Centroabastos                    | 8.875               | 9.500  | 9.208  |  | =              | <b>Vinagre</b>                                     |                     |        |        |  |                |
| Bucaramanga, Mercados del centro              | 6.667               | 7.250  | 6.958  |  | =              | Barranquilla, Barranquillita                       | 1.267               | 1.292  | 1.283  |  | -              |
| Buenaventura (Valle del Cauca)                | 12.083              | 13.250 | 12.715 |  | =              | Barranquilla, Granabastos                          | 1.200               | 1.325  | 1.283  |  | =              |
| Cali, La Floresta                             | 14.000              | 15.000 | 14.333 |  | +              | Bucaramanga, Centroabastos                         | 1.500               | 2.125  | 1.764  |  | =              |
| Cali, Santa Helena                            | 12.917              | 13.125 | 13.021 |  | -              | Bucaramanga, Mercados del centro                   | 1.500               | 1.563  | 1.531  |  | +              |
| Cali, Siloé                                   | 14.063              | 14.583 | 14.323 |  | ++             | Cartagena, Bazurto                                 | 2.000               | 2.000  | 2.000  |  | +              |
| Cartagena, Bazurto                            | 13.542              | 14.167 | 13.802 |  | -              | Cúcuta, Cenabastos                                 | 1.333               | 1.417  | 1.375  |  | =              |
| Cartago (Valle del Cauca)                     | 14.000              | 14.688 | 14.359 |  | +              | Cúcuta, La Nueva Sexta                             | 1.333               | 1.417  | 1.361  |  | =              |
| Ibagué, Plaza La 21                           | 8.750               | 9.250  | 9.000  |  | =              | Pamplona (Norte de Santander)                      | 1.500               | 1.583  | 1.521  |  | -              |
| Manizales (Caldas)                            | 11.500              | 13.750 | 12.688 |  | =              | Sincelejo (Sucre)                                  | 2.000               | 2.083  | 2.031  |  | =              |
| Medellín, Central                             |                     |        |        |  |                | Valledupar, Mercado Nuevo                          | 1.583               | 1.667  | 1.639  |  | =              |
| Mayorista de Antioquia                        | 12.500              | 13.958 | 12.995 |  | =              |  |                     |        |        |  |                |

**Tendencias:**

- (---) Variación mayor al -20 %  
 (--) Variación entre -10 % y -20 %  
 (-) Variación entre 0 % y -10 %

(=) Variación igual a 0 %

(+ ) Variación entre 0 % y 10 %

(+ +) Variación entre 10 % y 20 %

(+++ ) Variación mayor al 20 %

(n.d.) No determinado

## Precios de la panela

Durante la presente semana, en Vélez (Santander), el precio de la panela cuadrada blanca bajó. Los comerciantes afirmaron que en el mercado se encontró abundante cantidad de producto y que además está llegando desde Cundinamarca; a esto se sumó el bajo nivel de ventas en Arauca. Llegó panela desde las veredas La Loma y La Paz, y los comerciantes desde Vélez, Chipatá, Güepsa y Barbosa (Santander). El kilo se vendió a \$1.000, lo que representó una reducción del 9,09 %.

**Tabla 2. Precios por kilo de la panela redonda morena 2015 (9 de mayo al 12 de junio)**

| Mercados                 | Mayo    |          |          | 30 de mayo al 5 de junio | Junio 6 al 12 |
|--------------------------|---------|----------|----------|--------------------------|---------------|
|                          | 9 al 15 | 16 al 22 | 23 al 29 |                          |               |
| Caparrapí (Cundinamarca) | 1.100   | 1.100    | 1.100    | 1.075                    | 1.025         |
| Yolombó (Antioquia)      | 1.107   | 1.208    | 1.185    | 1.240                    | 1.135         |

Fuente: SIPSA-DANE. Cálculos: DANE.

También se redujeron las cotizaciones mayoristas de la panela, tanto redonda como cuadrada, en el municipio de Caparrapí, en Cundinamarca. La caída obedeció al bajo nivel de demanda, aunque hubo menor oferta, pues el clima seco hizo que disminuyera el rendimiento de la caña. Los compradores, que distribuyen a los mercados de Bogotá, Aguachica (Cesar), Girardot (Cundinamarca) e Ibagué (Tolima), también comentaron que hay mu-

**Gráfico 7. Comportamiento del precio de la panela cuadrada blanca 2015 (9 de mayo al 12 de junio)**

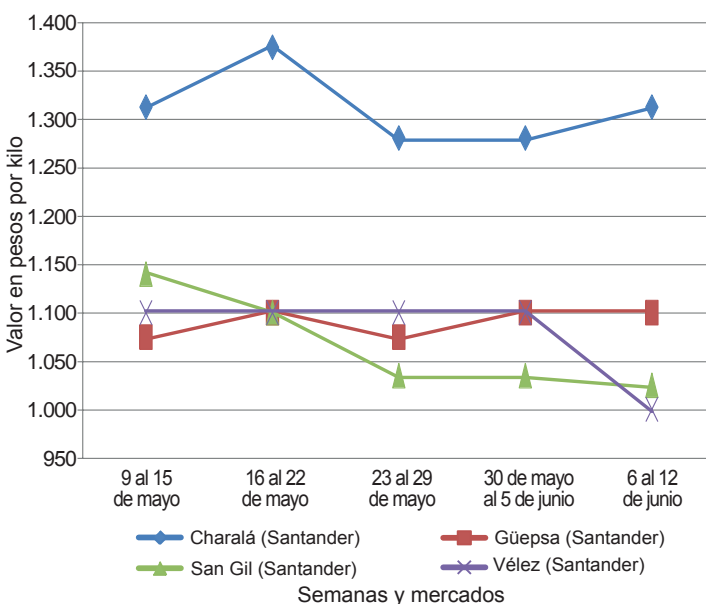

Fuente: SIPSA-DANE.

cha competencia, ya que está entrando producto desde Santander, Huila y Nariño al mercado de Bogotá. En el caso de la panela redonda la reducción fue del 4,65 %, y el kilo se comercializó a \$1.075.

Asimismo, en Yolombó (Antioquia), el precio de la panela redonda tuvo una reducción a lo largo de la semana. Se contó con más oferta, pues la semana anterior el abastecimiento se dificultó por el fuerte invierno y el mal estado de las vías veredales del municipio. También ingresó producto proveniente de Cisneros y Yalí. El kilo se negoció a \$1.135, lo que representó una reducción del 8,47 %.

En San Gil (Santander), por su parte, hubo estabilidad en los precios. Se registró poca asistencia de comerciantes, quienes afirmaron que cuentan con producto almacenado en sus bodegas desde semanas anteriores. Llegaron productores de Ocamonte, Charalá, Mogotes, San Gil, Valle de San José, Confines y El Hato (Santander). El kilo de panela blanca se vendió a \$1.025 y el de la morena a \$975.

**Tabla 3. Precios por kilo de la panela cuadrada blanca 2015 (9 de mayo al 12 de junio)**

| Mercados            | Mayo    |          |          | 30 de mayo al 5 de junio | Junio 6 al 12 |
|---------------------|---------|----------|----------|--------------------------|---------------|
|                     | 9 al 15 | 16 al 22 | 23 al 29 |                          |               |
| Charalá (Santander) | 1.313   | 1.375    | 1.281    | 1.281                    | 1.313         |
| Güepsa (Santander)  | 1.075   | 1.100    | 1.075    | 1.100                    | 1.100         |
| Moniquirá (Boyacá)  | 1.225   | 1.200    | 1.147    | 1.147                    | 1.200         |
| San Gil (Santander) | 1.140   | 1.100    | 1.035    | 1.035                    | 1.025         |
| Santana (Boyacá)    | 1.150   | 1.150    | 1.125    | 1.125                    | 1.125         |
| Vélez (Santander)   | 1.100   | 1.100    | 1.100    | 1.100                    | 1.000         |

Fuente: SIPSA-DANE. Cálculos: DANE.

Igual situación se presentó en Santana (Boyacá), donde el precio de la panela se mantuvo estable. Se registró poca entrada de producto ante la menor cantidad de molindas realizadas en las veredas de San Roque, San Joaquín y Gámbita. Arribaron compradores de Santana, Moniquirá (Boyacá), Barbosa, Vélez y Güepsa (Santander). El kilo de panela blanca se negoció a \$1.125.

En cambio, en Nocaima (Cundinamarca) se incrementó la cotización de la panela cuadrada morena. Se registró menor oferta, y los productores afirmaron que el verano ha hecho que disminuya el rendimiento de la caña y que muchos de ellos la están vendiendo como suplemento alimenticio para el ganado. El alza fue del 3,04 %, ofreciéndose el kilo a \$1.185.



**Tabla 4. Precios por kilo de la panela cuadrada morena 2015 (9 de mayo al 12 de junio)**

| Mercados                    | Mayo    |          |          | 30 de mayo al 5 de junio | Junio<br>6 al 12 |
|-----------------------------|---------|----------|----------|--------------------------|------------------|
|                             | 9 al 15 | 16 al 22 | 23 al 29 |                          |                  |
| Caparrapí<br>(Cundinamarca) | 1.175   | 1.175    | 1.150    | 1.125                    | 1.075            |
| Charalá (Santander)         | 1.156   | 1.188    | 1.156    | 1.156                    | 1.188            |
| Nocaima<br>(Cundinamarca)   | 1.175   | 1.150    | 1.185    | 1.150                    | 1.185            |
| San Gil (Santander)         | 1.040   | 1.040    | 975      | 975                      | 975              |
| Villeta (Cundinamarca)      | 1.200   | 1.144    | 1.113    | 1.088                    | 1.100            |

Fuente: SIPSA-DANE. Cálculos: DANE.

Por su parte, en Charalá (Santander) bajó el abastecimiento de panela tanto blanca como morena. Los pro-

ductores argumentaron que están realizando pocas moliendas a raíz de la abundancia actual. Hubo buena afluencia de compradores, e ingresó panela desde Mogotes, Páramo, Ocamonte, Valle de San José, El Hato y Charalá (Santander). En el caso de la panela morena, el alza fue del 2,77 %, ofreciéndose el kilo a \$1.188.

Los precios en Villeta (Cundinamarca), esta semana, aumentaron levemente porque los productores sacaron menor cantidad de panela al mercado. Además, llegaron menos compradores, quienes comentaron que en Bogotá hay presencia de panela de Santander, Huila y Nariño. La producción provino de las veredas Maní, Chorrillo y Cagual, de Villeta. El kilo se ofreció a \$1.100.



@DANE\_Colombia



/DANEcolombia



/DANEcolombia

