

## Comportamiento de los precios

### Continúa a la baja precio de hortalizas, frutas y tubérculos



Fuente: DANE

El sistema de Información de Precios y abastecimiento del Sector Agropecuario (SIPSA) informó que durante la semana del 20 al 26 de octubre se registró una reducción en los precios de los alimentos. Esta situación se observó en las frutas frescas, las verduras y hortalizas y los tubérculos.

Para el grupo de las frutas, cayeron las cotizaciones del limón y la naranja. El incremento en la oferta procedente del Eje Cafetero y Valle del Cauca jalonó el comportamiento de los cítricos. También salieron las cosechas de mango Tommy en Cundinamarca y Tolima, lo que adujo la reducción de los precios a lo largo de la semana.

Asimismo, bajaron los precios de las verduras y hortalizas, principalmente de las cebollas cabeza blanca y junca, el pepino cohombro y la zanahoria. Para el pepino cohombro, mejoró el ingreso del producto desde los municipios productores de Santander.

También cayeron las cotizaciones mayoristas de las papas negras y criollas, así como de la yuca y la arraca-

cha. Para la papa criolla, la presencia de lluvias en el altiplano cundiboyacense favoreció las cosechas.

## Informe de contexto

### Santander principales abastecedor de pepino cohombro

El pepino cohombro (*Cucumis sativus*) es una planta originaria de Asia. Está catalogado como una hortaliza de fruto, de tipo rastrero o trepador. Es una baya carnosa, larga y ovalada, verde oscura y lisa. Tiene abundantes semillas aplanadas y elípticas de color blancuzco.

Es una planta de clima cálido que no tolera muy bien las heladas ni el exceso de lluvia, que la pudre, mientras que el intenso verano la pone amarilla. Al pepino se le atribuyen múltiples cualidades medicinales; adicionalmente se utiliza como insumo para la preparación de ensaladas y encurtidos. En la industria se usa para la elaboración de productos de belleza y tratamientos para adelgazar.

Su cultivo es permanente, razón que permite que exista producción durante todo el año. Sin embargo, existen algunas épocas de mayor cosecha.

Según datos del Ministerio de agricultura y Desarrollo Rural, en 2010 la mayor producción en el país se encontró en los departamentos del Valle del Cauca, Santander y Boyacá.

Sin embargo, el abastecimiento para los diferentes mercados no siempre se da con el producto nacional, sino con el regional, tal como se observa en la tabla 1, excepto el producto que llega a los mercados de la Costa Atlántica, que procede desde los municipios productores de Santander.

Se puede apreciar la importancia de los municipios productores de Santander, como Lebrija, Los Santos y Girón, desde donde se envía pepino a Cúcuta, Valledupar, Barranquilla y Bogotá, D. C.

En general, se puede afirmar que las zonas productoras de pepino cohombro están concentradas en los de-

### CONTENIDO

|                                   | pág. |                               | pág. |
|-----------------------------------|------|-------------------------------|------|
| Comportamiento de los precios     | 1    | Verduras y hortalizas         | 5    |
| Informe de contexto               | 1    | Frutas frescas                | 13   |
| Indicador de abastecimiento       | 3    | Tubérculos, raíces y plátanos | 22   |
| Lo que más sube y lo que más baja | 4    | Granos, carnes y procesados   | 26   |

**Tabla 1. Regiones de procedencia del pepino cohombro 2012**

| Ciudades      | Región de procedencia   |
|---------------|---|
| Montería      | El Santuario y Marinilla (Antioquia) y Lebrija (Santander)  |
| Barranquilla  | Los Santos, Piedecuesta, Girón y Lebrija (Santander)  |
| Bucaramanga   | Los Santos, Piedecuesta, Girón y Lebrija (Santander)  |
| Medellín      | Granada, Marinilla, Sonsón, El Santuario, El Peñol y Medellín (Antioquia), Valle y Pereira (Risaralda)                  |
| Villavicencio | Une y Fômeque (Cundinamarca)  |
| Cúcuta        | Piedecuesta (Santander), Chinácota, Bochalema y Ocaña (Norte de Santander) y Venezuela                                  |
| Valledupar    | Lebrija y Los Santos (Santander), Sierra Nevada de Santa Marta y Cesar  |
| Bogotá, D. C. | Anapoima, Arbeláez, Venecia, Cáqueza, Chipaque y Fômeque (Cundinamarca), Girón y Lebrija (Santander) y Pitalito (Huila) |
| Tunja         | La Capilla, Tenza, Garagoa, Guateque y Sutatenza (Boyacá), Girón, Lebrija y Piedecuesta (Santander)                     |
| Cali          | Palmira, Rozo, Pradera, Tablones, Restrepo, Darién y Candelaria (Valle del Cauca)                                       |
| Armenia       | El Dovio y Caicedonia (Valle del Cauca), Quindío y Risaralda  |
| Pereira       | Risaralda y La Unión y El Dovio (Valle del Cauca)   |

Fuente: SIPSA.

partamentos de Valle del Cauca y Santander. Sin embargo, la mayor parte del abastecimiento de producto se da desde las zonas cercanas a los mercados.

Es importante tener en cuenta que la comercialización de pepino cohombro no es especializada, es decir, que

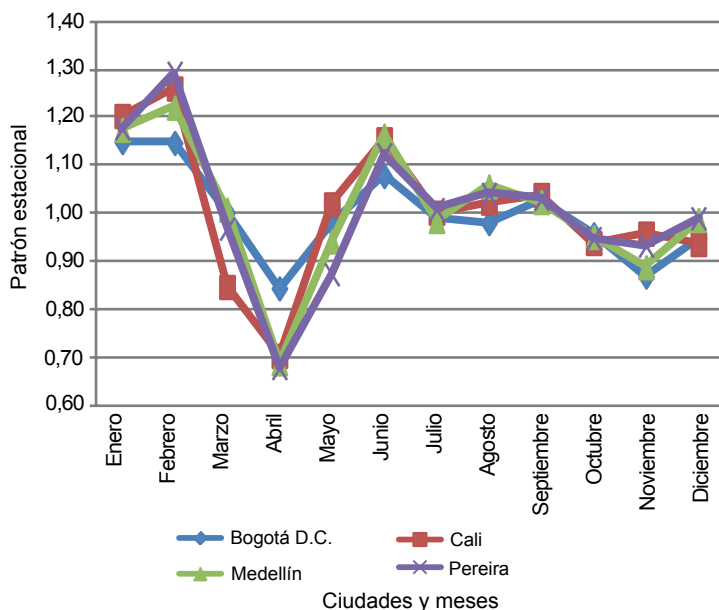
**Gráfico 1. Patrón estacional del pepino cohombro 1997-2011**

Fuente: SIPSA-DANE-Ministerio de Agricultura y Desarrollo Rural.

los comerciantes combinan su venta con otros productos como la habichuela, el pimentón, el tomate y el pepino de rellenar.

En cuanto a los precios mayoristas del pepino cohombro, su comportamiento histórico es bien marcado, tal como se observa en el patrón estacional representado en el gráfico 1, para las ciudades de Bogotá, D. C., Cali, Medellín y Pereira, y calculado para el período 1997 a 2011.

De esta forma, las cotizaciones tienen la disminución más marcada durante los primeros cuatro meses del año, seguida de incrementos hasta junio. A partir de ese momento los precios registran una leve caída con un leve incremento a fin de año.

Por otro lado, en el gráfico 2 se observan los precios mayoristas semanales del pepino cohombro en las ciudades de Bucaramanga, Barranquilla, Cali y Medellín entre agosto y octubre de 2012. Se destaca que en estas cuatro ciudades, el comportamiento de las cotizaciones sigue el mismo patrón, pero con diferentes niveles.

Durante este período, los precios registrados en Barranquilla se ubicaron por encima de las demás ciudades, mientras que en Bucaramanga estuvieron 69 %, en promedio.

Las menores cotizaciones se registraron en Cali, ciudad muy cercana a las zonas productoras. Allí, el pre-

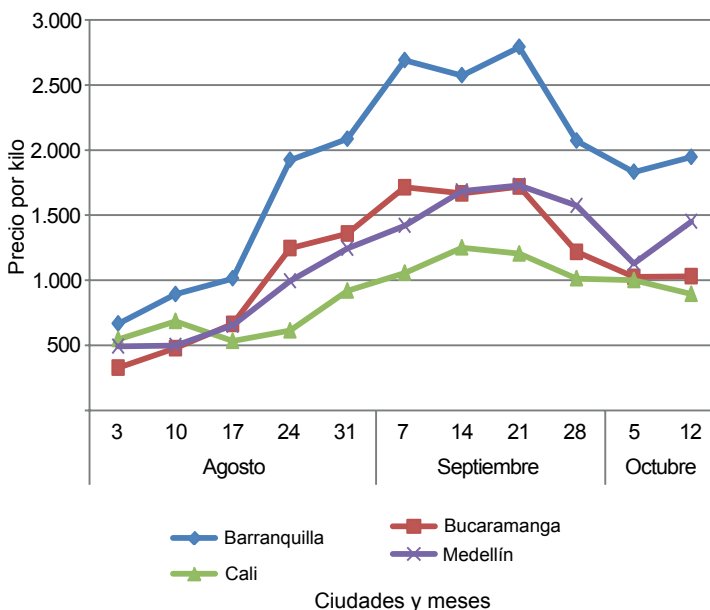
**Gráfico 2. Precios mayoristas semanales del pepino cohombro 2012 (3 de agosto a 12 de octubre)**

Fuente: SIPSA-DANE-Ministerio de Agricultura y Desarrollo Rural.

cio se situó 26 %, en promedio, por debajo de los de Bucaramanga.

Al analizar los precios semana a semana, se encuentra un aumento sostenido de los mismos entre principios del mes de agosto y hasta mediados de septiembre. A partir de la semana del 15 al 21 de septiembre las cotizaciones mayoristas empiezan a caer, pero sin llegar a los niveles bajos que se registraban en la semana del 3 de agosto.

También se encontró que el comportamiento de los precios tiene un ciclo bien marcado con reducciones en los primeros cuatro meses del año, un aumento entre mayo, junio y julio, para establecer sus cotizaciones para el segundo semestre.

Barranquilla mostró, además, los precios más altos de las ciudades estudiadas, comportamiento que se atribuye a la distancia que existe con sus zonas abastecedoras ubicadas en Santander.

## Indicador de abastecimiento de alimentos

### Cae el abastecimiento en los principales mercados del país



Fuente: DANE

El suministro en las centrales mayoristas de Mercar, Barranquillita, Corabastos, Las Flores, Centroabastos, Barranquillita, Cavasa, Santa Helena, Cenabastos, Central Mayorista de Antioquia, Surabastos, Mercasa y Llanoabastos para las semanas del 6 al 12 de octubre y del 13 al 19 de octubre, registra un descenso en el abastecimiento del -9 % en relación con el total del abastecimiento de los alimentos.

Dicha reducción se explica por la caída en el abastecimiento de Surabastos en Neiva con un -31 %; Centroabastos, en Bucaramanga, con un -19%; en Barranquilla, en Barranquillita, con un -14 %; en Cenabastos, en Cúcuta, con un -14 %; en Armenia, en Mercar, con un -12 %. En la Central Mayorista de Antioquia, en Antioquia, con un -10 % y en Corabastos y Las Flores, en Bogotá, D. C., con un -8 %. Por el contrario, se registra un incremento en el mercado en

Mercasa de Pereira con un 12 %; Llanoabastos, en Villavicencio, con un 8 %; y Cavasa y Santa Helena, en Cali, con un 5 %.

La reducción en el abastecimiento en Centroabastos se identifica en un descenso de -22 % en el abastecimiento de las verduras y hortalizas, debido al comportamiento de la cebolla junca (-20 %) y la cebolla cabezona (-15 %); para el mercado de Barranquillita, el grupo de las frutas frescas, con un -21 %, provocó un descenso en alimentos como la mandarina en un -25 % y el melón con un -23 %; en cuanto a Cenabastos, la caída del abastecimiento fue para el grupo de los tubérculos, raíces y plátanos con un -14 %, incidiendo los alimentos como la papa R-12 con un -31 % y la papa criolla con un -11 %. En la CMA desciende el

**Gráfico 3. Participación porcentual de los diferentes grupos de alimentos que fueron registrados en los mercados Mercar, Barranquillita, Corabastos y Las Flores, Centroabastos, Cavasa y Santa Helena, Cenabastos, CMA, Surabastos, Mercasa y Llanoabastos 2012 (13 al 19 de octubre)**

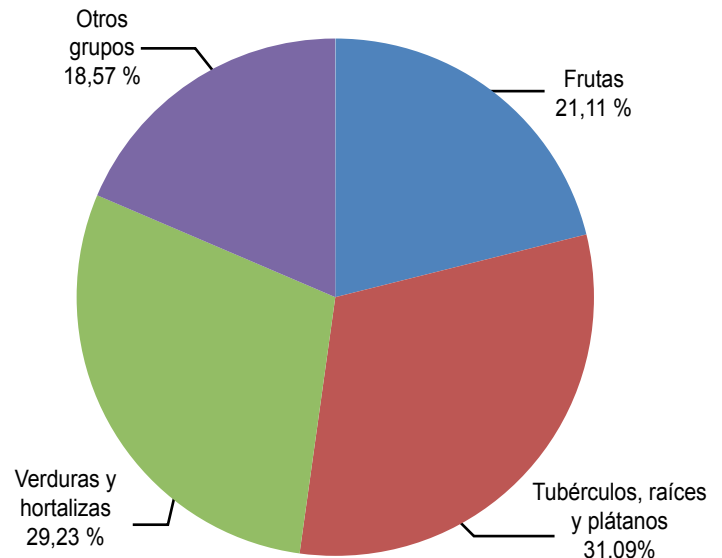

Fuente: SIPSA, Ministerio de Agricultura y Desarrollo Rural-DANE.

ingreso para el grupo de las frutas frescas con un -20 %, incidiendo los alimentos como el lulo con un -32 %; y para el caso de Corabastos y Las Flores, igualmente el grupo de las frutas frescas muestra el mayor desabastecimiento con los productos como el mango Tommy con un -29 % y el tomate de árbol con un -21 %.

En contraste, en el mercado de Llanoabastos ocurrió un incremento de 11 % para el grupo de los tubérculos, raíces y plátanos, destacándose los alimentos como la papa suprema con un 28 % y la yuca con un 5 %; para

las centrales de Cavasa y Santa Helena también el grupo de los tubérculos, raíces y plátanos incide en el incremento con un 15 % para los alimentos como la papa nevada con un 13 % y la papa criolla con un 12 %.

Los grupos con mayor participación para la semana comprendida entre el 13 y el 19 de octubre, para el acumulado de los mercados, son los tubérculos, raíces y plátanos con 31,09 %, seguidos por las verduras y hortalizas con el 29,23 %, las frutas frescas con un 21,11 % y otros grupos entre los que se encuentran las carnes, los procesados, los granos y cereales, los lác-

### Lo que más sube, lo que más baja

| Ciudades      | Lo que más sube   | Lo que más baja   |
|---------------|---|---|
| Armenia       | Pimentón, arveja verde en vaina, tomate chonto, chócolo mazorca, granadilla, mangos manzano y reina, lulo, banano criollo, mandarina Onecco, patilla, maracuyá, plátanos hartón verde y guineo, yuca ICA, frijol nima calima, azúcar sulfitada.             | Zanahoria, espinaca, pepino cohombro, cebolla junca, coliflor, lechuga Batavia, frijol verde en vaina, remolacha, habichuela, ahuyama, limón común, guayaba pera, naranja Valencia, melón Cantalup, papaya Maradol, papas criolla limpia y suprema, arracacha blanca.           |
| Barranquilla  | Ahuyama, espinaca, cebolla cabezona blanca, ají topito dulce, habichuela, pimentón, tomate Riogrande ocañero y bumanqués, uva importada, lulo, pera y manzana roja importadas, banano criollo, ñame espino.   | Pepino cohombro, repollo blanco, brócoli, arveja verde en vaina, cebolla junca, coliflor, melón Cantalup, piña perolera, guayaba pera, mora de Castilla, uva red globe nacional, papas única y R-12 roja, plátano hartón verde, yuca criolla.                                   |
| Bogotá, D. C. | Habichuela, lechuga Batavia, ahuyama, arveja verde en vaina, tomates chonto y riñón, calabaza, pitahaya, granadilla, uva Isabela, mora de Castilla, durazno nacional, manzana royal gala importada, plátano guineo, queso costeño, maíz blanco trillado.    | Brócoli, espinaca, zanahoria, remolacha, chócolo mazorca, cebolla cabezona blanca, pepino cohombro, mandarina arrayana, patilla, piñas perolera y gold, guanábana, limón Tahití, mango Tommy, papas única, suprema, R-12 negra y roja, plátano hartón verde.                    |
| Bucaramanga   | Tomates Riogrande y riñón, ahuyama, chócolo mazorca, cebolla cabezona roja ocañera, granadilla, mandarina común, pitahaya, fresa, uva Isabela, lulo, pera importada, maracuyá, plátano hartón verde, papa ICA-Huila, huevo rojo B, arroz excelso.           | Pepino cohombro, zanahoria, cebolla junca, frijol y arveja verdes en vaina, lechuga Batavia, limón Tahití, mango Tommy, melón Cantalup, durazno nacional, piña perolera, papas R-12 negra, suprema y única, yuca criolla, panelas cuadrada blanca y morena.                     |
| Cali          | Pepino de rellenar, repollo blanco, pimentón, chócolo mazorca, cebolla cabezona roja peruana, ahuyama, tomate larga vida, pera importada, manzanas roja, royal gala y verde importadas, guayaba pera, uva Isabela, pitahaya, arracacha amarilla.            | Zanahoria, habichuela, pepino cohombro, coliflor, brócoli, frijol verde cargamanto, cebolla cabezona blanca, limón Tahití, melón Cantalup, naranjas tangelo y Valencia, mango Tommy, piña gold, mandarina Onecco, papas capira, suprema, R-12 negra y única.                    |
| Cúcuta        | Tomate Riogrande, chócolo mazorca, frijol verde bolo, cebolla puerro, manzanas verde y royal gala importadas, mora de Castilla, naranjas Valencia y común, papaya Maradol, lulo, granadilla, yuca criolla, bocachico criollo y bagre rayado entero frescos. | Habichuela, brócoli, pimentón, coliflor, pepino cohombro, lechuga Batavia, frijol verde en vaina, cebolla cabezona blanca, repollo morado, ajo importado, maracuyá, limones Tahití y común, mango Tommy, tomate de árbol, piña perolera, papas criolla limpia, única y suprema. |
| Medellín      | Tomate chonto, acelga, repollo morado, pimentón, ahuyama, granadilla, papaya hawaiana, pitahaya, durazno importado, pera y manzana roja importadas, mandarina Onecco, fresa, aguacate papellillo, plátanos guineo y dominico verde, panela redonda morena.  | Pepino cohombro, frijol verde cargamanto, ajo importado, chócolo mazorca, arveja verde en vaina, limón Tahití, piña gold, melón Cantalup, curuba larga, mangos común y Tommy, naranja Valencia, papas R-12 negra, capira y nevada, arracacha blanca, huevos.                    |
| Pereira       | Tomate chonto, ajo, ahuyama, cilantro, pimentón, pera y manzanas verde, royal gala y roja importadas, mandarina Onecco, aguacate papellillo, granadilla, guayaba pera, plátanos dominico hartón maduro y hartón maduro, arracacha blanca.                   | Cebolla junca, pepino cohombro, habichuela, frijol verde en vaina, coliflor, cebolla cabezona blanca, limones Tahití y común, melón Cantalup, uva roja, mora de Castilla, papaya Maradol, guayaba agria, papas R-12 roja, capira y nevada, maíz blanco trillado.                |

## Verduras y hortalizas

### Buen abastecimiento de cebolla blanca



Fuente: DANE

A lo largo de esta semana se registró un descenso en las cotizaciones de la cebolla cabezona blanca. Este comportamiento, que se presentó en veinte de los treinta mercados donde se comercializó el producto, se debió al buen nivel de abastecimiento recibido desde Boyacá, provocado por el mayor ingreso de producto desde Santander, Cauca y Valle del Cauca.

De igual manera, cayeron los precios mayoristas de la cebolla junca, el pepino cohombro, el frijól y la arveja verdes en vaina, el chócolo mazorca, la lechuga Batavia, el apio, la zanahoria, los ajos nacional e importado, la coliflor, el frijól verde cargamanto, la habichuela, la remolacha, la espinaca y el repollo blanco. En el caso de la mazorca, la reducción de sus cotizaciones obedeció a un incremento en el volumen de carga desde los municipios de San Vicente (Antioquia) y Ocaña (Norte de Santander). En las ciudades de Barranquilla y Bogotá, D.C., por ejemplo, el kilo se negoció a \$441 y a \$1.000, un 12,21 % menos que la semana pasada.

Asimismo, los precios del pepino cohombro disminuyeron en treinta de los treinta y cinco mercados donde se ofreció el producto. Lo anterior fue provocado por el incremento en la oferta desde Girón, Lebrija y Los Santos en Santander. En Medellín y Cali, la cotización bajó en más de 19,65 % en promedio con respecto a la semana anterior, vendiéndose el kilo a \$774 y a \$763, respectivamente. De igual modo, cayeron los precios de la arveja verde en vaina gracias a la mayor producción recibida desde Samacá, Jenesano, Tibaná y Toca (Boyacá) que se sumó a la oferta procedente de Antio-

quia. En la ciudad de Bucaramanga, el kilo se vendió a \$1.633, indicando una variación del 4,66 %.

Por último, se presentó una reducción en las cotizaciones de la zanahoria en veintidós de los veintisiete mercados donde se ofreció este producto. La razón, el incremento en la cantidad de carga recibida desde la Sabana de Bogotá, lo que provocó una mayor oferta en las centrales. En Bogotá, D. C. y Pereira, por ejemplo, el kilo se pagó a \$753 y a \$480, un 15,59 % menos que la semana pasada.

Por otra parte, esta semana subieron los precios del pimentón, la ahuyama y todas las variedades de tomate. Con respecto a este último, el incremento en sus cotizaciones obedeció al bajo nivel de abastecimiento observado en los mercados, ya que las lluvias registradas en las zonas de producción han afectado la producción. En la ciudad de Armenia, el precio del tomate chonto subió en más de 5,36 % con respecto a la semana anterior. De igual modo, aumentaron las cotizaciones del pimentón; dicho comportamiento, que se presentó en veintiocho de los cuarenta mercados donde se comercializó, fue resultado de la menor oferta percibida desde Santander y Antioquia. En Neiva y Armenia, el precio se incrementó en más de 16,11 %, vendiéndose el kilo a \$2.000 y a \$1.444, respectivamente.

**Gráfico 4. Comportamiento de los precios mayoristas de la cebolla cabezona blanca 2012 (29 de septiembre a 26 de octubre)**

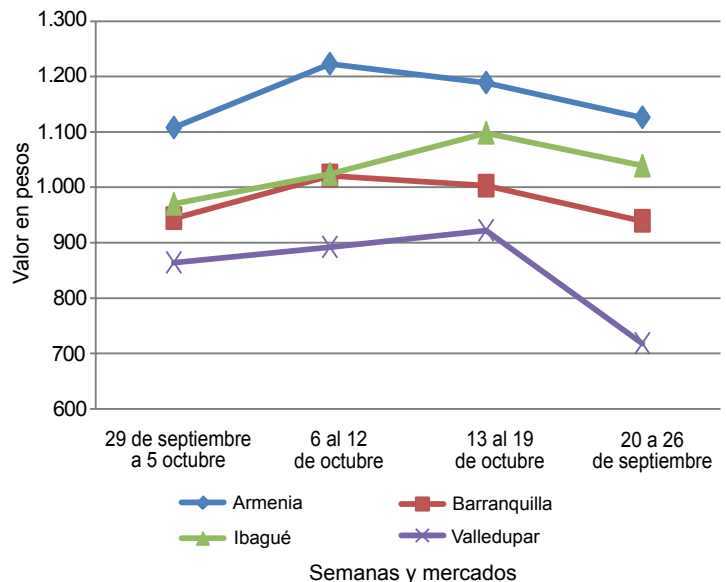

Fuente: SIPSA-DANE-Ministerio de Agricultura y Desarrollo Rural.

**Cuadro 1. Mercados mayoristas. Precios de venta de verduras y hortalizas  
 2012 (octubre 20 a 26)**

| Productos y mercados           | Pesos por kilogramo |        |       |         | Tenden-<br>cia | Productos y mercados           | Pesos por kilogramo |        |       |         | Tenden-<br>cia |  |
|--------------------------------|---------------------|--------|-------|---------|----------------|--------------------------------|---------------------|--------|-------|---------|----------------|--|
|                                | Mínimo              | Máximo | Medio | Precios |                |                                | Mínimo              | Máximo | Medio | Precios |                |  |
| <b>Acelga</b>                  |                     |        |       |         |                | <b>Ajo (continuación)</b>      |                     |        |       |         |                |  |
| Barranquilla, Barranquillita   | 2.833               | 2.833  | 2.833 | -       |                | Medellín, Central              |                     |        |       |         |                |  |
| Bogotá, D. C., Corabastos      | 300                 | 400    | 347   | ---     |                | Mayorista de Antioquia         | 3.667               | 3.833  | 3.708 | ---     |                |  |
| Bucaramanga, Centroabastos     | 1.000               | 1.767  | 1.542 | --      |                | Pamplona (Norte de Santander)  | 3.333               | 3.556  | 3.449 | +       |                |  |
| Cali, Cavasa                   | 900                 | 1.050  | 975   | -       |                | Pasto (Nariño)                 | 7.000               | 7.000  | 7.000 | =       |                |  |
| Cali, Santa Helena             | 1.067               | 1.100  | 1.083 | +       |                | Pereira, Mercasa               | 3.667               | 4.056  | 3.978 | ++      |                |  |
| Cartagena, Bazurto             | 2.000               | 2.500  | 2.167 | +       |                | Sogamoso (Boyacá)              | 2.800               | 2.800  | 2.800 | =       |                |  |
| Duitama (Boyacá)               | 700                 | 700    | 700   | =       |                | Tunja (Boyacá)                 | 3.333               | 3.500  | 3.400 | -       |                |  |
| Ibagué, Plaza El Jardín        | 667                 | 667    | 667   | =       |                | Villavicencio, Llanoabastos    | 6.000               | 6.000  | 6.000 | +       |                |  |
| Ibagué, Plaza La 21            | 667                 | 667    | 667   | ---     |                |                                |                     |        |       |         |                |  |
| Ipiales (Nariño)               | 350                 | 350    | 350   | =       |                | <b>Ajo importado</b>           |                     |        |       |         |                |  |
| Medellín, Central              |                     |        |       |         |                | Barranquilla, Barranquillita   | 3.200               | 3.225  | 3.208 | --      |                |  |
| Mayorista de Antioquia         | 767                 | 1.000  | 881   | +       |                | Barranquilla, Granabastos      | 2.975               | 3.075  | 3.033 | -       |                |  |
| Neiva, Surabastos              | 1.250               | 1.438  | 1.375 | -       |                | Bogotá, D. C., Corabastos      | 3.467               | 3.500  | 3.497 | +       |                |  |
| Pamplona (Norte de Santander)  | 1.433               | 1.475  | 1.456 | +       |                | Bucaramanga, Centroabastos     | 3.250               | 3.350  | 3.299 | -       |                |  |
| Pasto (Nariño)                 | 1.250               | 1.500  | 1.417 | =       |                | Buenaventura (Valle del Cauca) | 4.425               | 4.425  | 4.425 | -       |                |  |
| Sogamoso (Boyacá)              | 1.000               | 1.000  | 1.000 | =       |                | Cali, Cavasa                   | 3.333               | 3.500  | 3.417 | -       |                |  |
| Tunja (Boyacá)                 | 950                 | 1.000  | 990   | -       |                | Cali, Santa Helena             | 3.500               | 3.500  | 3.500 | +       |                |  |
| Villavicencio, Llanoabastos    | 2.000               | 2.200  | 2.033 | +       |                | Cartagena, Bazurto             | 3.100               | 3.100  | 3.100 | -       |                |  |
|                                |                     |        |       |         |                | Cúcuta, Cenabastos             | 3.750               | 3.825  | 3.788 | -       |                |  |
| <b>Ahuyama</b>                 |                     |        |       |         |                | Ibagué, Plaza El Jardín        | 4.000               | 4.000  | 4.000 | =       |                |  |
| Armenia, Mercar                | 600                 | 633    | 611   | -       |                | Ibagué, Plaza La 21            | 4.000               | 5.000  | 4.500 | +       |                |  |
| Barranquilla, Barranquillita   | 500                 | 557    | 527   | +       |                | Ipiales (Nariño)               | 3.500               | 3.600  | 3.533 | +       |                |  |
| Barranquilla, Granabastos      | 564                 | 643    | 593   | ++      |                | Medellín, Central              |                     |        |       |         |                |  |
| Bogotá, D. C., Corabastos      | 1.000               | 1.200  | 1.133 | ++      |                | Mayorista de Antioquia         | 3.067               | 4.017  | 3.642 | --      |                |  |
| Bucaramanga, Centroabastos     | 700                 | 788    | 742   | +       |                | Montería (Córdoba)             | 3.175               | 3.200  | 3.188 | -       |                |  |
| Buenaventura (Valle del Cauca) | 950                 | 950    | 950   | ++      |                | Neiva, Surabastos              | 3.550               | 3.900  | 3.694 | -       |                |  |
| Cali, Cavasa                   | 800                 | 800    | 800   | +       |                | Palmira (Valle del Cauca)      | 3.500               | 3.500  | 3.500 | -       |                |  |
| Cali, Santa Helena             | 733                 | 800    | 767   | +       |                | Pamplona (Norte de Santander)  | 5.000               | 5.000  | 5.000 | =       |                |  |
| Cartagena, Bazurto             | 619                 | 643    | 635   | ++      |                | Pasto (Nariño)                 | 3.500               | 3.500  | 3.500 | --      |                |  |
| Cartago (Valle del Cauca)      | 633                 | 667    | 650   | -       |                | Pereira, Mercasa               | 3.367               | 3.833  | 3.735 | -       |                |  |
| Cúcuta, Cenabastos             | 800                 | 800    | 800   | =       |                | Popayán (Cauca)                | 4.000               | 4.000  | 4.000 | =       |                |  |
| Duitama (Boyacá)               | 484                 | 484    | 484   | =       |                | Sincelejo (Sucre)              | 3.133               | 3.200  | 3.167 | =       |                |  |
| Honda (Tolima)                 | 1.033               | 1.033  | 1.033 | n.d.    |                | Tuluá (Valle del Cauca)        | 3.650               | 3.800  | 3.725 | -       |                |  |
| Ibagué, Plaza El Jardín        | 1.000               | 1.000  | 1.000 | n.d.    |                |                                |                     |        |       |         |                |  |
| Ibagué, Plaza La 21            | 700                 | 800    | 750   | -       |                | <b>Apio</b>                    |                     |        |       |         |                |  |
| Manizales (Caldas)             | 733                 | 767    | 750   | -       |                | Armenia, Mercar                | 1.367               | 1.533  | 1.450 | --      |                |  |
| Medellín, Central              |                     |        |       |         |                | Barranquilla, Barranquillita   | 1.050               | 1.100  | 1.075 | +       |                |  |
| Mayorista de Antioquia         | 700                 | 800    | 729   | +       |                | Barranquilla, Granabastos      | 1.000               | 1.125  | 1.042 | +       |                |  |
| Montería (Córdoba)             | 425                 | 425    | 425   | =       |                | Bogotá, D. C., Corabastos      | 300                 | 367    | 320   | ---     |                |  |
| Neiva, Surabastos              | 800                 | 800    | 800   | =       |                | Bucaramanga, Centroabastos     | 792                 | 938    | 888   | -       |                |  |
| Palmira (Valle del Cauca)      | 800                 | 800    | 800   | =       |                | Cali, Cavasa                   | 515                 | 588    | 555   | ---     |                |  |
| Pamplona (Norte de Santander)  | 800                 | 800    | 800   | =       |                | Cali, Santa Helena             | 608                 | 765    | 686   | --      |                |  |
| Pereira, La 41                 | 700                 | 700    | 700   | =       |                | Cartagena, Bazurto             | 1.000               | 1.000  | 1.000 | =       |                |  |
| Pereira, Mercasa               | 775                 | 800    | 790   | +       |                | Cartago (Valle del Cauca)      | 889                 | 889    | 889   | --      |                |  |
| Popayán (Cauca)                | 800                 | 800    | 800   | ++      |                | Chiquinquirá (Boyacá)          | 1.100               | 1.100  | 1.100 | =       |                |  |
| Rionegro (Antioquia)           | 638                 | 725    | 693   | -       |                | Cúcuta, Cenabastos             | 583                 | 750    | 688   | --      |                |  |
| San Gil (Santander)            | 600                 | 700    | 667   | ++      |                | Ibagué, Plaza El Jardín        | 667                 | 667    | 667   | =       |                |  |
| Sincelejo (Sucre)              | 400                 | 400    | 400   | -       |                | Ibagué, Plaza La 21            | 667                 | 792    | 708   | --      |                |  |
| Socorro (Santander)            | 600                 | 600    | 600   | =       |                | Ipiales (Nariño)               | 750                 | 1.000  | 889   | +       |                |  |
| Sogamoso (Boyacá)              | 565                 | 565    | 565   | =       |                | Manizales (Caldas)             | 917                 | 917    | 917   | --      |                |  |
| Tuluá (Valle del Cauca)        | 700                 | 800    | 750   | +       |                | Marinilla (Antioquia)          | 220                 | 228    | 224   | -       |                |  |
| Valledupar, Mercabastos        | 450                 | 450    | 450   | -       |                | Medellín, Central              |                     |        |       |         |                |  |
| Valledupar, Mercado Nuevo      | 500                 | 500    | 500   | =       |                | Mayorista de Antioquia         | 375                 | 475    | 419   | +       |                |  |
|                                |                     |        |       |         |                | Medellín, Coomerca             | 600                 | 700    | 625   | --      |                |  |
| <b>Ají dulce</b>               |                     |        |       |         |                | Montería (Córdoba)             | 500                 | 550    | 525   | =       |                |  |
| Cartagena, Bazurto             | 975                 | 1.333  | 1.176 | +++     |                | Neiva, Surabastos              | 1.200               | 1.200  | 1.200 | +       |                |  |
| Medellín, Central              |                     |        |       |         |                | Palmira (Valle del Cauca)      | 1.000               | 1.167  | 1.083 | -       |                |  |
| Mayorista de Antioquia         | 2.867               | 2.950  | 2.923 | +++     |                | Pamplona (Norte de Santander)  | 1.000               | 1.000  | 1.000 | -       |                |  |
| Montería (Córdoba)             | 1.208               | 1.750  | 1.479 | +++     |                | Pasto (Nariño)                 | 1.500               | 2.000  | 1.833 | +       |                |  |
| Sincelejo (Sucre)              | 1.281               | 1.438  | 1.337 | ++      |                | Pereira, La 41                 | 889                 | 889    | 889   | -       |                |  |
| Valledupar, Mercabastos        | 1.800               | 2.500  | 2.100 | +       |                | Pereira, Mercasa               | 917                 | 1.000  | 950   | -       |                |  |
| Valledupar, Mercado Nuevo      | 1.800               | 2.500  | 2.100 | +       |                | Rionegro (Antioquia)           | 334                 | 708    | 565   | -       |                |  |
|                                |                     |        |       |         |                | Sincelejo (Sucre)              | 600                 | 633    | 611   | -       |                |  |
| <b>Ají topito dulce</b>        |                     |        |       |         |                | Tuluá (Valle del Cauca)        | 1.000               | 1.000  | 1.000 | --      |                |  |
| Barranquilla, Barranquillita   | 1.958               | 2.000  | 1.986 | +++     |                | Valledupar, Mercabastos        | 1.000               | 1.000  | 1.000 | =       |                |  |
| Barranquilla, Granabastos      | 2.500               | 2.875  | 2.625 | +       |                | Villavicencio, Llanoabastos    | 975                 | 1.050  | 1.004 | ++      |                |  |
|                                |                     |        |       |         |                |                                |                     |        |       |         |                |  |
| <b>Ajo</b>                     |                     |        |       |         |                | <b>Arveja verde en vaina</b>   |                     |        |       |         |                |  |
| Armenia, Mercar                | 3.233               | 3.300  | 3.267 | -       |                | Armenia, Mercar                | 1.583               | 1.611  | 1.593 | ++      |                |  |
| Bogotá, D. C., Corabastos      | 5.267               | 5.533  | 5.327 | +       |                | Barranquilla, Barranquillita   | 4.125               | 4.250  | 4.167 | --      |                |  |
| Chiquinquirá (Boyacá)          | 6.333               | 6.333  | 6.333 | -       |                | Barranquilla, Granabastos      | 3.833               | 5.000  | 4.222 | -       |                |  |
| Cúcuta, Cenabastos             | 3.333               | 4.167  | 3.611 | -       |                | Bogotá, D. C., Corabastos      | 2.000               | 2.567  | 2.357 | ++      |                |  |
| Duitama (Boyacá)               | 3.300               | 3.400  | 3.350 | ++      |                | Bucaramanga, Centroabastos     | 1.433               | 1.750  | 1.633 | -       |                |  |
| Ibagué, Plaza El Jardín        | 2.778               | 2.778  | 2.778 | n.d.    |                | Cajamarca (Tolima)             | 1.250               | 1.250  | 1.250 | ---     |                |  |
| Ibagué, Plaza La 21            | 2.889               | 3.111  | 3.056 | -       |                | Carmen de Viboral, (Antioquia) | 1.200               | 1.200  | 1.200 | =       |                |  |
| Ipiales (Nariño)               | 2.500               | 2.750  | 2.625 | --      |                | Cartago (Valle del Cauca)      | 1.833               | 1.861  | 1.847 | -       |                |  |
| Manizales (Caldas)             | 4.063               | 4.063  | 4.063 | +       |                | Chiquinquirá (Boyacá)          | 1.500               | 1.700  | 1.600 | -       |                |  |
|                                |                     |        |       |         |                | Cúcuta, Cenabastos             | 1.900               | 2.950  | 2.319 | -       |                |  |

**Cuadro 1. Mercados mayoristas. Precios de venta de verduras y hortalizas (continuación)  
2012 (octubre 20 a 26)**

| Productos y mercados                        | Pesos por kilogramo |        |       |         | Tendencia | Productos y mercados                     | Pesos por kilogramo |        |       |         | Tendencia |
|---|---------------------|--------|-------|---------|-----------|--|---------------------|--------|-------|---------|-----------|
|   | Mínimo              | Máximo | Medio | Precios |           |  | Mínimo              | Máximo | Medio | Precios |           |
| <b>Arveja verde en vaina (continuación)</b> |                     |        |       |         |           | <b>Calabacín (continuación)</b>          |                     |        |       |         |           |
| Duitama (Boyacá)                            | 1.600               | 1.650  | 1.625 |         | -         | Medellín, Central                        |                     |        |       |         |           |
| El Santuario (Antioquia)                    | 1.325               | 1.425  | 1.375 |         | +         | Mayorista de Antioquia                   | 733                 | 1.067  | 868   |         | +         |
| Ibagué, Plaza El Jardín                     | 1.398               | 1.398  | 1.398 |         | +         | San Gil (Santander)                      | 639                 | 646    | 642   |         | +         |
| Ibagué, Plaza La 21                         | 1.316               | 1.562  | 1.414 |         | +         | Tunja (Boyacá)                           | 538                 | 538    | 538   |         | +         |
| Ipiales (Nariño)                            | 700                 | 900    | 800   |         | +         | <b>Calabaza</b>                          |                     |        |       |         |           |
| La Ceja (Antioquia)                         | 1.525               | 1.600  | 1.563 |         | ++        | Bogotá, D. C., Corabastos                | 360                 | 387    | 375   |         | +         |
| Manizales (Caldas)                          | 2.500               | 3.000  | 2.750 |         | +         | Montería (Córdoba)                       | 400                 | 453    | 427   |         | -         |
| Maninilla (Antioquia)                       | 1.250               | 1.300  | 1.283 |         | -         | <b>Cebolla cabeza blanca</b>             |                     |        |       |         |           |
| Medellín, Central                           |                     |        |       |         |           | Armenia, Mercar                          | 980                 | 1.120  | 1.062 |         | -         |
| Mayorista de Antioquia                      | 1.150               | 1.833  | 1.450 |         | -         | Barranquilla, Barranquillita             | 1.100               | 1.200  | 1.163 |         | -         |
| Medellín, Coomerca                          | 1.567               | 1.600  | 1.592 |         | -         | Barranquilla, Granabastos                | 1.155               | 1.247  | 1.216 |         | +         |
| Montería (Córdoba)                          | 3.000               | 3.000  | 3.000 |         | =         | Bogotá, D. C., Corabastos                | 1.033               | 1.200  | 1.107 |         | -         |
| Neiva, Surabastos                           | 2.000               | 2.417  | 2.139 |         | ++        | Bucaramanga, Centroabastos               | 915                 | 1.100  | 994   |         | -         |
| Palmira (Valle del Cauca)                   | 900                 | 930    | 915   |         | +         | Cajamarca (Tolima)                       | 1.250               | 1.250  | 1.250 |         | ---       |
| Pamplona (Norte de Santander)               | 1.703               | 2.042  | 1.848 |         | -         | Cali, Cavasa                             | 938                 | 943    | 939   |         | -         |
| Pereira, La 41                              | 1.611               | 1.625  | 1.618 |         | =         | Cartagena, Bazurto                       | 1.125               | 1.300  | 1.212 |         | -         |
| Pereira, Mercasa                            | 1.875               | 1.958  | 1.921 |         | +         | Cartago (Valle del Cauca)                | 1.160               | 1.233  | 1.197 |         | +         |
| Rionegro (Antioquia)                        | 1.155               | 1.567  | 1.401 |         | ---       | Chiquinquirá (Boyacá)                    | 1.100               | 1.100  | 1.100 |         | ++        |
| San Gil (Santander)                         | 2.063               | 2.131  | 2.106 |         | +         | Cúcuta, Cenabastos                       | 900                 | 1.087  | 1.004 |         | -         |
| San Vicente (Antioquia)                     | 1.250               | 1.250  | 1.250 |         | +         | Duitama (Boyacá)                         | 900                 | 900    | 900   |         | =         |
| Socorro (Santander)                         | 1.958               | 2.000  | 1.979 |         | -         | Ibagué, Plaza El Jardín                  | 1.050               | 1.050  | 1.050 |         | -         |
| Sogamoso (Boyacá)                           | 2.000               | 2.000  | 2.000 |         | ++        | Ibagué, Plaza La 21                      | 817                 | 1.175  | 1.011 |         | -         |
| Sonsón (Antioquia)                          | 1.103               | 1.103  | 1.103 |         | +         | La Ceja (Antioquia)                      | 1.350               | 1.400  | 1.375 |         | ++        |
| Tunja (Boyacá)                              | 1.367               | 1.900  | 1.573 |         | +         | Manizales (Caldas)                       | 1.050               | 1.167  | 1.108 |         | -         |
| Villavicencio, Llanoabastos                 | 1.700               | 2.400  | 2.038 |         | +         | Medellín, Central                        |                     |        |       |         |           |
| <b>Arveja verde en vaina pastusa</b>        |                     |        |       |         |           | Mayorista de Antioquia                   | 1.202               | 1.356  | 1.298 |         | -         |
| Buenaventura (Valle del Cauca)              | 2.000               | 2.000  | 2.000 |         | =         | Medellín, Coomerca                       | 1.200               | 1.200  | 1.200 |         | =         |
| Cali, Cavasa                                | 900                 | 1.000  | 966   |         | +         | Montería (Córdoba)                       | 1.200               | 1.220  | 1.207 |         | -         |
| Cali, Santa Helena                          | 987                 | 1.120  | 1.053 |         | +         | Neiva, Surabastos                        | 910                 | 1.150  | 1.010 |         | ---       |
| Manizales (Caldas)                          | 2.500               | 2.625  | 2.563 |         | +         | Pamplona (Norte de Santander)            | 967                 | 1.175  | 1.060 |         | -         |
| Medellín, Central                           |                     |        |       |         |           | Pereira, La 41                           | 973                 | 987    | 980   |         | -         |
| Mayorista de Antioquia                      | 1.200               | 1.200  | 1.200 |         | -         | Pereira, Mercasa                         | 987                 | 1.095  | 1.056 |         | -         |
| Pasto (Nariño)                              | 600                 | 800    | 667   |         | ---       | Rionegro (Antioquia)                     | 1.094               | 1.250  | 1.169 |         | -         |
| Popayán (Cauca)                             | 1.180               | 1.180  | 1.180 |         | =         | San Gil (Santander)                      | 967                 | 1.200  | 1.094 |         | +         |
| Tuluá (Valle del Cauca)                     | 1.333               | 1.417  | 1.375 |         | =         | Sincelejo (Sucre)                        | 1.233               | 1.267  | 1.244 |         | +         |
| <b>Berenjena</b>                            |                     |        |       |         |           | Sogamoso (Boyacá)                        | 1.000               | 1.050  | 1.025 |         | =         |
| Bogotá, D. C., Corabastos                   | 2.200               | 2.200  | 2.200 |         | =         | Tunja (Boyacá)                           | 687                 | 780    | 705   |         | ---       |
| Bucaramanga, Centroabastos                  | 1.067               | 1.600  | 1.442 |         | ---       | Valledupar, Mercabastos                  | 1.300               | 1.600  | 1.422 |         | ++        |
| Cali, Cavasa                                | 1.400               | 1.550  | 1.450 |         | -         | Villavicencio, Llanoabastos              | 1.175               | 1.300  | 1.244 |         | -         |
| Cali, Santa Helena                          | 1.750               | 1.800  | 1.775 |         | -         | <b>Cebolla cabeza blanca bogotana</b>    |                     |        |       |         |           |
| Cartagena, Bazurto                          | 813                 | 1.181  | 935   |         | -         | Buenaventura (Valle del Cauca)           | 1.289               | 1.289  | 1.289 |         | -         |
| Cúcuta, Cenabastos                          | 333                 | 361    | 343   |         | -         | Cali, Cavasa                             | 965                 | 1.078  | 1.018 |         | -         |
| Manizales (Caldas)                          | 1.750               | 2.000  | 1.875 |         | -         | Cali, Santa Helena                       | 1.076               | 1.083  | 1.080 |         | -         |
| Medellín, Central                           |                     |        |       |         |           | Tuluá (Valle del Cauca)                  | 1.042               | 1.146  | 1.094 |         | n.d.      |
| Mayorista de Antioquia                      | 1.433               | 1.900  | 1.652 |         | +         | <b>Cebolla cabeza blanca ecuatoriana</b> |                     |        |       |         |           |
| Montería (Córdoba)                          | 792                 | 875    | 833   |         | ++        | Ipiales (Nariño)                         | 800                 | 900    | 833   |         | +         |
| Sincelejo (Sucre)                           | 625                 | 625    | 625   |         | ---       | <b>Cebolla cabeza blanca importada</b>   |                     |        |       |         |           |
| <b>Brócoli</b>                              |                     |        |       |         |           | Barranquilla, Barranquillita             | 1.120               | 1.200  | 1.173 |         | -         |
| Barranquilla, Barranquillita                | 4.000               | 4.250  | 4.083 |         | +         | Medellín, Central                        |                     |        |       |         |           |
| Barranquilla, Granabastos                   | 3.833               | 4.667  | 4.250 |         | +         | Mayorista de Antioquia                   | 1.400               | 1.443  | 1.432 |         | +         |
| Bogotá, D. C., Corabastos                   | 533                 | 767    | 600   |         | ---       | Rionegro (Antioquia)                     | 1.188               | 1.354  | 1.296 |         | -         |
| Bucaramanga, Centroabastos                  | 1.500               | 1.667  | 1.556 |         | ---       | <b>Cebolla cabeza blanca pastusa</b>     |                     |        |       |         |           |
| Cali, Cavasa                                | 1.450               | 1.500  | 1.475 |         | ---       | Buenaventura (Valle del Cauca)           | 1.000               | 1.031  | 1.016 |         | +         |
| Cartagena, Bazurto                          | 4.750               | 5.000  | 4.917 |         | -         | Pasto (Nariño)                           | 750                 | 750    | 750   |         | -         |
| Chiquinquirá (Boyacá)                       | 800                 | 800    | 800   |         | ---       | Popayán (Cauca)                          | 900                 | 900    | 900   |         | =         |
| Cúcuta, Cenabastos                          | 1.250               | 1.500  | 1.375 |         | ---       | Tuluá (Valle del Cauca)                  | 1.146               | 1.208  | 1.177 |         | n.d.      |
| Duitama (Boyacá)                            | 900                 | 950    | 925   |         | ++        | <b>Cebolla cabeza blanca peruana</b>     |                     |        |       |         |           |
| Ibagué, Plaza La 21                         | 750                 | 1.000  | 938   |         | ---       | Buenaventura (Valle del Cauca)           | 1.250               | 1.250  | 1.250 |         | -         |
| Ipiales (Nariño)                            | 267                 | 356    | 319   |         | ---       | Cali, Cavasa                             | 1.194               | 1.194  | 1.194 |         | n.d.      |
| Manizales (Caldas)                          | 1.933               | 2.000  | 1.967 |         | +         | Ipiales (Nariño)                         | 1.094               | 1.146  | 1.128 |         | ++        |
| Maninilla (Antioquia)                       | 363                 | 375    | 369   |         | -         | <b>Cebolla cabeza roja</b>               |                     |        |       |         |           |
| Medellín, Central                           |                     |        |       |         |           | Medellín, Central                        |                     |        |       |         |           |
| Mayorista de Antioquia                      | 700                 | 1.000  | 816   |         | -         | Mayorista de Antioquia                   | 1.844               | 2.042  | 1.927 |         | n.d.      |
| Montería (Córdoba)                          | 3.000               | 3.000  | 3.000 |         | -         | <b>Cebolla cabeza roja ecuatoriana</b>   |                     |        |       |         |           |
| Neiva, Surabastos                           | 1.650               | 2.000  | 1.900 |         | -         | Ipiales (Nariño)                         | 1.000               | 1.133  | 1.044 |         | +         |
| Pamplona (Norte de Santander)               | 1.575               | 1.600  | 1.588 |         | ---       | <b>Cebolla cabeza roja importada</b>     |                     |        |       |         |           |
| Pasto (Nariño)                              | 500                 | 500    | 500   |         | ---       | Barranquilla, Barranquillita             | 1.861               | 1.889  | 1.874 |         | -         |
| Sogamoso (Boyacá)                           | 1.000               | 1.000  | 1.000 |         | +++       |  |                     |        |       |         |           |
| Tunja (Boyacá)                              | 767                 | 800    | 780   |         | -         |  |                     |        |       |         |           |
| Villavicencio, Llanoabastos                 | 2.333               | 2.400  | 2.358 |         | ++        |  |                     |        |       |         |           |
| <b>Calabacín</b>                            |                     |        |       |         |           |  |                     |        |       |         |           |
| Bogotá, D. C., Corabastos                   | 667                 | 689    | 669   |         | -         |  |                     |        |       |         |           |
| Cali, Cavasa                                | 1.000               | 1.000  | 1.000 |         | =         |  |                     |        |       |         |           |

**Cuadro 1. Mercados mayoristas. Precios de venta de verduras y hortalizas (continuación)  
 2012 (octubre 20 a 26)**

| Productos y mercados                                  | Pesos por kilogramo |        |       |      | Tenden-<br>cia | Productos y mercados           | Pesos por kilogramo |        |       |      | Tenden-<br>cia |
|---|---------------------|--------|-------|------|----------------|--------------------------------|---------------------|--------|-------|------|----------------|
|   | Mínimo              | Máximo | Medio |      |                |                                | Mínimo              | Máximo | Medio |      |                |
| <b>Cebolla cabezona roja importada (continuación)</b> |                     |        |       |      |                | <b>Cebolla junca Tenerife</b>  |                     |        |       |      |                |
| Bucaramanga, Centroabastos                            | 1.589               | 1.653  | 1.619 | -    |                | Cali, Cavasa                   | 213                 | 275    | 247   | ---  |                |
| Medellín, Central                                     |                     |        |       |      |                | Cali, Santa Helena             | 500                 | 517    | 508   | +    |                |
| Mayorista de Antioquia                                | 1.806               | 2.083  | 2.029 | -    |                | <b>Cebolla puerro</b>          |                     |        |       |      |                |
| Montería (Córdoba)                                    | 1.625               | 1.675  | 1.650 | -    |                | Bogotá, D. C., Corabastos      | 1.000               | 1.500  | 1.300 | ---  |                |
| Tuluá (Valle del Cauca)                               | 1.667               | 1.667  | 1.667 | =    |                | Cali, Cavasa                   | 1.775               | 2.000  | 1.875 | --   |                |
|   |                     |        |       |      |                | Cali, Santa Helena             | 2.200               | 2.933  | 2.567 | -    |                |
| <b>Cebolla cabezona roja ocañera</b>                  |                     |        |       |      |                | Cúcuta, Cenabastos             | 1.875               | 2.250  | 2.156 | +    |                |
| Barranquilla, Granabastos                             | 1.600               | 1.600  | 1.600 | =    |                | Medellín, Central              |                     |        |       |      |                |
| Bucaramanga, Centroabastos                            | 2.396               | 2.500  | 2.485 | +    |                | Mayorista de Antioquia         | 1.067               | 1.500  | 1.388 | -    |                |
| Cartagena, Bazurto                                    | 2.350               | 2.400  | 2.372 | -    |                | Pamplona (Norte de Santander)  | 1.833               | 1.875  | 1.865 | +    |                |
| Montería (Córdoba)                                    | 1.550               | 1.550  | 1.550 | =    |                | <b>Cebollín chino</b>          |                     |        |       |      |                |
| Neiva, Surabastos                                     | 1.600               | 1.630  | 1.618 | -    |                | Barranquilla, Barranquillita   | 2.000               | 2.000  | 2.000 | ++   |                |
| Sincelejo (Sucre)                                     | 1.400               | 1.467  | 1.436 | +    |                | Cartagena, Bazurto             | 4.000               | 4.000  | 4.000 | =    |                |
| Valledupar, Mercabastos                               | 1.800               | 1.800  | 1.800 | n.d. |                | <b>Chócolo mazorca</b>         |                     |        |       |      |                |
| <b>Cebolla cabezona roja peruana</b>                  |                     |        |       |      |                | Armenia, Mercar                | 495                 | 562    | 533   | +    |                |
| Barranquilla, Granabastos                             | 1.800               | 1.889  | 1.859 | -    |                | Armenia, Retiro                | 495                 | 529    | 511   | +    |                |
| Cali, Cavasa  | 1.510               | 1.667  | 1.593 | +    |                | Barranquilla, Barranquillita   | 365                 | 541    | 441   | --   |                |
| Cartagena, Bazurto                                    | 1.900               | 1.950  | 1.928 | -    |                | Bogotá, D. C., Corabastos      | 1.000               | 1.000  | 1.000 | -    |                |
| Cúcuta, Cenabastos                                    | 1.667               | 1.719  | 1.680 | -    |                | Bucaramanga, Centroabastos     | 675                 | 847    | 795   | +    |                |
| Ipiales (Nariño)                                      | 1.354               | 1.389  | 1.366 | +    |                | Buenaventura (Valle del Cauca) | 807                 | 857    | 832   | +    |                |
| Pamplona (Norte de Santander)                         | 1.875               | 1.875  | 1.875 | +    |                | Cajamarca (Tolima)             | 565                 | 565    | 565   | =    |                |
| Pasto (Nariño)  | 1.458               | 1.458  | 1.458 | -    |                | Cali, Cavasa                   | 825                 | 857    | 849   | +    |                |
| Valledupar, Mercabastos                               | 1.750               | 1.800  | 1.783 | +    |                | Cali, Santa Helena             | 667                 | 679    | 673   | --   |                |
| Valledupar, Mercado Nuevo                             | 1.700               | 1.800  | 1.733 | +    |                | Cartagena, Bazurto             | 388                 | 413    | 398   | -    |                |
| <b>Cebolla junca</b>                                  |                     |        |       |      |                | Chiquinquirá (Boyacá)          | 850                 | 850    | 850   | -    |                |
| Armenia, Mercar                                       | 444                 | 556    | 493   | --   |                | Cúcuta, Cenabastos             | 485                 | 591    | 539   | ++   |                |
| Barranquilla, Granabastos                             | 1.433               | 1.500  | 1.472 | -    |                | Duitama (Boyacá)               | 818                 | 818    | 818   | -    |                |
| Bucaramanga, Centroabastos                            | 525                 | 725    | 631   | --   |                | Honda (Tolima)                 | 1.200               | 1.200  | 1.200 | n.d. |                |
| Cartago (Valle del Cauca)                             | 222                 | 250    | 236   | ---  |                | Ibagué, Plaza El Jardín        | 700                 | 700    | 700   | n.d. |                |
| Chiquinquirá (Boyacá)                                 | 688                 | 729    | 708   | -    |                | Ibagué, Plaza La 21            | 726                 | 806    | 772   | -    |                |
| Honda (Tolima)  | 926                 | 926    | 926   | n.d. |                | Manizales (Caldas)             | 549                 | 569    | 559   | +    |                |
| Ibagué, Plaza La 21                                   | 952                 | 1.143  | 1.083 | --   |                | Marinilla (Antioquia)          | 564                 | 606    | 591   | -    |                |
| Ipiales (Nariño)                                      | 450                 | 500    | 483   | +    |                | Medellín, Central              |                     |        |       |      |                |
| La Ceja (Antioquia)                                   | 729                 | 750    | 740   | -    |                | Mayorista de Antioquia         | 556                 | 644    | 608   | -    |                |
| Manizales (Caldas)                                    | 750                 | 792    | 771   | +    |                | Medellín, Coomerca             | 644                 | 667    | 652   | -    |                |
| Medellín, Central                                     |                     |        |       |      |                | Montería (Córdoba)             | 600                 | 600    | 600   | -    |                |
| Mayorista de Antioquia                                | 489                 | 710    | 641   | -    |                | Neiva, Surabastos              | 613                 | 629    | 618   | -    |                |
| Medellín, Coomerca                                    | 800                 | 1.000  | 921   | +    |                | Pamplona (Norte de Santander)  | 341                 | 568    | 456   | ---  |                |
| Montería (Córdoba)                                    | 1.208               | 1.417  | 1.278 | +    |                | Pasto (Nariño)                 | 643                 | 643    | 643   | ---  |                |
| Palmira (Valle del Cauca)                             | 327                 | 387    | 357   | +    |                | Peñol (Antioquia)              | 528                 | 561    | 543   | -    |                |
| Pereira, La Bella                                     | 433                 | 433    | 433   | +    |                | Pereira, La 41                 | 638                 | 638    | 638   | =    |                |
| Pereira, La 41  | 217                 | 222    | 219   | ---  |                | Rionegro (Antioquia)           | 457                 | 571    | 502   | -    |                |
| Pereira, Mercasa                                      | 200                 | 200    | 200   | ---  |                | San Vicente (Antioquia)        | 521                 | 521    | 521   | --   |                |
| Rionegro (Antioquia)                                  | 546                 | 833    | 704   | -    |                | Sincelejo (Sucre)              | 460                 | 470    | 463   | --   |                |
| Sincelejo (Sucre)                                     | 850                 | 1.000  | 950   | -    |                | Socorro (Santander)            | 750                 | 767    | 758   | ++   |                |
| Sonsón (Antioquia)                                    | 500                 | 500    | 500   | =    |                | Sogamoso (Boyacá)              | 727                 | 727    | 727   | =    |                |
| Tunja (Boyacá)  | 348                 | 533    | 421   | ---  |                | Sonsón (Antioquia)             | 500                 | 500    | 500   | +    |                |
| Valledupar, Mercabastos                               | 944                 | 1.167  | 1.037 | +    |                | Tuluá (Valle del Cauca)        | 690                 | 714    | 702   | -    |                |
| Villavicencio, Llanoabastos                           | 870                 | 967    | 918   | --   |                | Villavicencio, Llanoabastos    | 1.100               | 1.200  | 1.158 | -    |                |
| <b>Cebolla junca Aquitania</b>                        |                     |        |       |      |                | Yarumal (Antioquia)            | 500                 | 500    | 500   | n.d. |                |
| Barranquilla, Barranquillita                          | 1.117               | 1.150  | 1.128 | ---  |                | <b>Cidra</b>                   |                     |        |       |      |                |
| Bogotá, D. C., Corabastos                             | 778                 | 889    | 844   | -    |                | Bogotá, D. C., Corabastos      | 800                 | 867    | 816   | +    |                |
| Bucaramanga, Centroabastos                            | 600                 | 750    | 675   | --   |                | La Ceja (Antioquia)            | 800                 | 850    | 825   | -    |                |
| Buenaventura (Valle del Cauca)                        | 900                 | 900    | 900   | =    |                | Marinilla (Antioquia)          | 650                 | 800    | 725   | -    |                |
| Duitama (Boyacá)                                      | 517                 | 517    | 517   | +    |                | Medellín, Central              |                     |        |       |      |                |
| Ibagué, Plaza El Jardín                               | 1.143               | 1.143  | 1.143 | n.d. |                | Mayorista de Antioquia         | 667                 | 900    | 752   | -    |                |
| Neiva, Surabastos                                     | 38                  | 392    | 319   | ---  |                | Peñol (Antioquia)              | 528                 | 850    | 743   | ---  |                |
| San Gil (Santander)                                   | 1.667               | 1.778  | 1.731 | +    |                | San Vicente (Antioquia)        | 445                 | 445    | 445   | ---  |                |
| Sogamoso (Boyacá)                                     | 500                 | 500    | 500   | =    |                | Santa Bárbara (Antioquia)      | 350                 | 350    | 350   | +    |                |
| Tuluá (Valle del Cauca)                               | 818                 | 818    | 818   | n.d. |                | Villavicencio, Llanoabastos    | 917                 | 1.042  | 1.000 | --   |                |
| <b>Cebolla junca Berlín</b>                           |                     |        |       |      |                | <b>Cilantro</b>                |                     |        |       |      |                |
| Cúcuta, Cenabastos                                    | 500                 | 800    | 669   | -    |                | Armenia, Mercar                | 2.000               | 2.000  | 2.000 | ++   |                |
| Pamplona (Norte de Santander)                         | 617                 | 650    | 633   | -    |                | Barranquilla, Barranquillita   | 3.000               | 6.000  | 4.333 | ++   |                |
| <b>Cebolla junca pastusa</b>                          |                     |        |       |      |                | Bogotá, D. C., Corabastos      | 1.000               | 1.500  | 1.210 | ++   |                |
| Cali, Cavasa  | 341                 | 364    | 347   | --   |                | Buenaventura (Valle del Cauca) | 1.875               | 1.875  | 1.875 | =    |                |
| Cali, Santa Helena                                    | 455                 | 455    | 455   | =    |                | Cali, Cavasa                   | 750                 | 750    | 750   | =    |                |
| Pasto (Nariño)  | 227                 | 318    | 258   | -    |                | Cali, Santa Helena             | 750                 | 750    | 750   | -    |                |
| Popayán (Cauca)                                       | 636                 | 636    | 636   | +    |                | Cartagena, Bazurto             | 2.050               | 2.200  | 2.125 | +    |                |
| Tuluá (Valle del Cauca)                               | 750                 | 750    | 750   | n.d. |                | Cartago (Valle del Cauca)      | 2.333               | 2.833  | 2.583 | --   |                |
|   |                     |        |       |      |                | Chiquinquirá (Boyacá)          | 1.750               | 1.750  | 1.750 | ---  |                |
|   |                     |        |       |      |                | Cúcuta, Cenabastos             | 4.000               | 5.000  | 4.600 | +++  |                |
|   |                     |        |       |      |                | Duitama (Boyacá)               | 967                 | 1.000  | 983   | -    |                |
|   |                     |        |       |      |                | Ibagué, Plaza El Jardín        | 2.000               | 2.000  | 2.000 | n.d. |                |



**Cuadro 1. Mercados mayoristas. Precios de venta de verduras y hortalizas (continuación)  
2012 (octubre 20 a 26)**

| Productos y mercados           | Pesos por kilogramo |        |       |         | Tenden-<br>cia | Productos y mercados           | Pesos por kilogramo |        |       |         | Tenden-<br>cia |
|--------------------------------|---------------------|--------|-------|---------|----------------|--------------------------------|---------------------|--------|-------|---------|----------------|
|                                | Mínimo              | Máximo | Medio | Precios |                |                                | Mínimo              | Máximo | Medio | Precios |                |
| <b>Cilantro (continuación)</b> |                     |        |       |         |                | <b>Espinaca (continuación)</b> |                     |        |       |         |                |
| bagué, Plaza La 21             | 1.250               | 1.450  | 1.350 |         | n.d.           | Pasto (Nariño)                 | 2.000               | 2.500  | 2.167 |         | --             |
| Ipiales (Nariño)               | 1.650               | 2.333  | 1.994 |         | -              | Sogamoso (Boyacá)              | 4.000               | 4.000  | 4.000 |         | +              |
| La Ceja (Antioquia)            | 1.500               | 1.700  | 1.600 |         | -              | Tunja (Boyacá)                 | 1.600               | 2.000  | 1.693 |         | --             |
| Marinilla (Antioquia)          | 475                 | 548    | 511   |         | +              | Villavicencio, Llanoabastos    | 1.000               | 1.200  | 1.104 |         | +              |
| Medellín, Central              |                     |        |       |         |                | <b>Frijol verde bolo</b>       |                     |        |       |         |                |
| Mayorista de Antioquia         | 1.000               | 2.000  | 1.698 |         | +++            | Cúcuta, Cenabastos             | 2.000               | 2.800  | 2.400 |         | +              |
| Medellín, Coomerca             | 1.000               | 2.000  | 1.417 |         | +++            | Pamplona (Norte de Santander)  | 1.225               | 1.313  | 1.286 |         | --             |
| Montería (Córdoba)             | 2.500               | 3.000  | 2.750 |         | +++            | <b>Frijol verde cargamanto</b> |                     |        |       |         |                |
| Neiva, Surabastos              | 5.333               | 10.000 | 7.333 |         | +++            | Bogotá, D. C., Corabastos      | 1.833               | 2.000  | 1.953 |         | -              |
| Palmira (Valle del Cauca)      | 750                 | 750    | 750   |         | =              | Cali, Cavasa                   | 1.633               | 1.790  | 1.698 |         | --             |
| Pamplona (Norte de Santander)  | 1.200               | 1.650  | 1.346 |         | +++            | Cali, Santa Helena             | 2.000               | 2.000  | 2.000 |         | +              |
| Pasto (Nariño)                 | 4.000               | 4.500  | 4.167 |         | +++            | Carmen de Viboral, (Antioquia) | 1.050               | 1.050  | 1.050 |         | --             |
| Pereira, La 41                 | 1.667               | 2.000  | 1.833 |         | =              | El Santuario (Antioquia)       | 1.175               | 1.313  | 1.244 |         | --             |
| Pereira, Mercasa               | 1.500               | 2.000  | 1.700 |         | +++            | La Ceja (Antioquia)            | 1.375               | 1.375  | 1.375 |         | -              |
| Popayán (Cauca)                | 1.250               | 1.250  | 1.250 |         | =              | Marinilla (Antioquia)          | 1.175               | 1.425  | 1.282 |         | --             |
| Rionegro (Antioquia)           | 1.500               | 2.000  | 1.661 |         | +++            | Medellín, Central              |                     |        |       |         |                |
| Sincelejo (Sucre)              | 3.000               | 3.633  | 3.211 |         | +++            | Mayorista de Antioquia         | 1.150               | 1.475  | 1.275 |         | --             |
| Sogamoso (Boyacá)              | 2.333               | 2.333  | 2.333 |         | +++            | Medellín, Coomerca             | 1.333               | 1.500  | 1.458 |         | -              |
| Tuluá (Valle del Cauca)        | 750                 | 750    | 750   |         | =              | Pasto (Nariño)                 | 2.000               | 2.000  | 2.000 |         | =              |
| Tunja (Boyacá)                 | 542                 | 875    | 792   |         | +++            | Peñol (Antioquia)              | 1.250               | 1.550  | 1.400 |         | -              |
| Valledupar, Mercabastos        | 2.000               | 2.500  | 2.333 |         | ++             | Popayán (Cauca)                | 2.000               | 2.000  | 2.000 |         | =              |
| Valledupar, Mercado Nuevo      | 2.000               | 2.500  | 2.333 |         | ++             | Rionegro (Antioquia)           | 1.175               | 1.533  | 1.353 |         | --             |
| Villavicencio, Llanoabastos    | 2.000               | 2.000  | 2.000 |         | +              | San Vicente (Antioquia)        | 1.350               | 1.350  | 1.350 |         | --             |
| <b>Coles</b>                   |                     |        |       |         |                | Sonsón (Antioquia)             | 1.300               | 1.300  | 1.300 |         | =              |
| Barranquilla, Barranquillita   | 2.000               | 2.000  | 2.000 |         | =              | Tuluá (Valle del Cauca)        | 1.583               | 1.611  | 1.597 |         | ---            |
| Bogotá, D. C., Corabastos      | 1.000               | 1.000  | 1.000 |         | +              | Tunja (Boyacá)                 | 1.400               | 1.633  | 1.547 |         | -              |
| Medellín, Central              |                     |        |       |         |                | <b>Frijol verde en vaina</b>   |                     |        |       |         |                |
| Mayorista de Antioquia         | 667                 | 925    | 755   |         | -              | Armenia, Mercar                | 1.722               | 1.889  | 1.796 |         | --             |
| <b>Coliflor</b>                |                     |        |       |         |                | Barranquilla, Barranquillita   | 4.000               | 4.100  | 4.033 |         | -              |
| Armenia, Mercar                | 1.704               | 1.741  | 1.722 |         | --             | Barranquilla, Granabastos      | 4.000               | 4.667  | 4.222 |         | +              |
| Barranquilla, Barranquillita   | 4.000               | 4.125  | 4.042 |         | -              | Bucaramanga, Centroabastos     | 1.350               | 1.650  | 1.536 |         | --             |
| Barranquilla, Granabastos      | 3.833               | 4.667  | 4.111 |         | +              | Buenaventura (Valle del Cauca) | 2.450               | 2.500  | 2.475 |         | +              |
| Bogotá, D. C., Corabastos      | 333                 | 500    | 426   |         | -              | Cajamarca (Tolima)             | 1.667               | 1.667  | 1.667 |         | -              |
| Bucaramanga, Centroabastos     | 1.500               | 1.567  | 1.534 |         | -              | Cartago (Valle del Cauca)      | 1.667               | 1.800  | 1.733 |         | -              |
| Cali, Cavasa                   | 1.500               | 1.575  | 1.525 |         | ---            | Chiquinquirá (Boyacá)          | 1.700               | 1.700  | 1.700 |         | -              |
| Cali, Santa Helena             | 1.433               | 1.467  | 1.450 |         | -              | Cúcuta, Cenabastos             | 1.100               | 1.500  | 1.313 |         | -              |
| Cartagena, Bazurto             | 4.750               | 5.000  | 4.917 |         | +              | Duitama (Boyacá)               | 1.200               | 1.200  | 1.200 |         | =              |
| Cartago (Valle del Cauca)      | 944                 | 944    | 944   |         | --             | Ibagué, Plaza El Jardín        | 1.583               | 1.583  | 1.583 |         | -              |
| Chiquinquirá (Boyacá)          | 800                 | 1.100  | 950   |         | --             | Ibagué, Plaza La 21            | 1.833               | 2.083  | 1.958 |         | -              |
| Cúcuta, Cenabastos             | 1.250               | 1.800  | 1.450 |         | -              | Ipiales (Nariño)               | 1.273               | 1.773  | 1.520 |         | +              |
| Duitama (Boyacá)               | 950                 | 1.000  | 975   |         | ++             | Manizales (Caldas)             | 1.800               | 2.000  | 1.900 |         | -              |
| Ipiales (Nariño)               | 333                 | 489    | 415   |         | ---            | Montería (Córdoba)             | 1.625               | 1.800  | 1.733 |         | -              |
| Manizales (Caldas)             | 1.150               | 1.150  | 1.150 |         | -              | Neiva, Surabastos              | 2.000               | 2.125  | 2.063 |         | --             |
| Marinilla (Antioquia)          | 850                 | 1.050  | 950   |         | =              | Pamplona (Norte de Santander)  | 842                 | 921    | 891   |         | ++             |
| Medellín, Central              |                     |        |       |         |                | Pereira, La 41                 | 1.933               | 2.067  | 2.000 |         | -              |
| Mayorista de Antioquia         | 1.100               | 1.500  | 1.257 |         | --             | Pereira, Mercasa               | 1.600               | 1.850  | 1.725 |         | -              |
| Montería (Córdoba)             | 3.000               | 3.000  | 3.000 |         | +              | San Gil (Santander)            | 1.394               | 1.438  | 1.415 |         | -              |
| Neiva, Surabastos              | 1.450               | 1.550  | 1.517 |         | +              | Sincelejo (Sucre)              | 1.400               | 1.800  | 1.533 |         | --             |
| Palmira (Valle del Cauca)      | 1.000               | 1.033  | 1.017 |         | --             | Socorro (Santander)            | 1.417               | 1.458  | 1.438 |         | =              |
| Pamplona (Norte de Santander)  | 1.000               | 1.000  | 1.000 |         | -              | Sogamoso (Boyacá)              | 1.750               | 1.750  | 1.750 |         | =              |
| Pasto (Nariño)                 | 800                 | 1.000  | 933   |         | =              | Tunja (Boyacá)                 | 850                 | 1.050  | 990   |         | --             |
| Pereira, La 41                 | 1.000               | 1.042  | 1.021 |         | -              | <b>Haba verde</b>              |                     |        |       |         |                |
| Pereira, Mercasa               | 1.083               | 1.167  | 1.126 |         | -              | Bogotá, D. C., Corabastos      | 833                 | 1.000  | 935   |         | -              |
| Sogamoso (Boyacá)              | 1.000               | 1.000  | 1.000 |         | +++            | Cúcuta, Cenabastos             | 900                 | 900    | 900   |         | -              |
| Tunja (Boyacá)                 | 967                 | 1.000  | 993   |         | +              | Duitama (Boyacá)               | 800                 | 800    | 800   |         | ++             |
| Villavicencio, Llanoabastos    | 1.100               | 1.400  | 1.229 |         | ++             | Ipiales (Nariño)               | 775                 | 775    | 775   |         | +++            |
| <b>Espinaca</b>                |                     |        |       |         |                | Sogamoso (Boyacá)              | 800                 | 800    | 800   |         | +              |
| Armenia, Mercar                | 1.852               | 1.963  | 1.907 |         | --             | Tunja (Boyacá)                 | 330                 | 570    | 393   |         | ---            |
| Barranquilla, Barranquillita   | 4.250               | 4.250  | 4.250 |         | -              | <b>Habichuela</b>              |                     |        |       |         |                |
| Barranquilla, Granabastos      | 5.000               | 5.000  | 5.000 |         | ++             | Armenia, Mercar                | 1.167               | 1.222  | 1.204 |         | -              |
| Bogotá, D. C., Corabastos      | 567                 | 733    | 637   |         | ---            | Barranquilla, Barranquillita   | 1.338               | 1.538  | 1.417 |         | ++             |
| Bucaramanga, Centroabastos     | 1.433               | 1.500  | 1.459 |         | +              | Barranquilla, Granabastos      | 1.438               | 1.600  | 1.529 |         | +              |
| Cali, Cavasa                   | 1.500               | 1.500  | 1.500 |         | =              | Bogotá, D. C., Corabastos      | 1.613               | 2.258  | 1.876 |         | +++            |
| Cartagena, Bazurto             | 5.500               | 5.500  | 5.500 |         | =              | Bucaramanga, Centroabastos     | 588                 | 1.500  | 1.089 |         | ++             |
| Duitama (Boyacá)               | 3.000               | 3.000  | 3.000 |         | --             | Buenaventura (Valle del Cauca) | 1.300               | 1.500  | 1.400 |         | ---            |
| Ibagué, Plaza El Jardín        | 1.111               | 1.111  | 1.111 |         | =              | Cajamarca (Tolima)             | 1.500               | 1.500  | 1.500 |         | +++            |
| Ibagué, Plaza La 21            | 1.111               | 1.167  | 1.125 |         | ---            | Cali, Cavasa                   | 1.200               | 1.375  | 1.281 |         | ---            |
| Ipiales (Nariño)               | 350                 | 350    | 350   |         | =              | Cali, Santa Helena             | 1.373               | 1.387  | 1.380 |         | -              |
| Manizales (Caldas)             | 2.750               | 2.833  | 2.792 |         | -              | Cartagena, Bazurto             | 1.450               | 1.500  | 1.467 |         | +              |
| Marinilla (Antioquia)          | 550                 | 650    | 600   |         | +              | Cartago (Valle del Cauca)      | 1.194               | 1.222  | 1.208 |         | -              |
| Medellín, Central              |                     |        |       |         |                | Chiquinquirá (Boyacá)          | 1.204               | 1.204  | 1.204 |         | ---            |
| Mayorista de Antioquia         | 667                 | 800    | 737   |         | -              | Cúcuta, Cenabastos             | 1.000               | 1.750  | 1.375 |         | +              |
| Medellín, Coomerca             | 833                 | 900    | 888   |         | -              | Duitama (Boyacá)               | 1.250               | 1.250  | 1.250 |         | --             |
| Neiva, Surabastos              | 1.813               | 1.938  | 1.917 |         | --             |                                |                     |        |       |         |                |
| Pamplona (Norte de Santander)  | 1.467               | 1.600  | 1.560 |         | -              |                                |                     |        |       |         |                |

**Cuadro 1. Mercados mayoristas. Precios de venta de verduras y hortalizas (continuación)  
2012 (octubre 20 a 26)**

| Productos y mercados             | Pesos por kilogramo |        |       |      | Tenden-<br>cia | Productos y mercados           | Pesos por kilogramo |        |       |      | Tenden-<br>cia |
|----------------------------------|---------------------|--------|-------|------|----------------|--------------------------------|---------------------|--------|-------|------|----------------|
|                                  | Mínimo              | Máximo | Medio |      |                |                                | Mínimo              | Máximo | Medio |      |                |
| <b>Habichuela (continuación)</b> |                     |        |       |      |                | <b>Pepino cohombro</b>         |                     |        |       |      |                |
| El Santuario (Antioquia)         | 700                 | 738    | 719   | -    |                | Armenia, Mercar                | 1.067               | 1.233  | 1.144 | --   |                |
| Honda (Tolima)                   | 1.375               | 1.375  | 1.375 | n.d. |                | Barranquilla, Barranquillita   | 731                 | 988    | 856   | ---  |                |
| Ibagué, Plaza El Jardín          | 1.667               | 1.667  | 1.667 | +++  |                | Barranquilla, Granabastos      | 819                 | 981    | 921   | ---  |                |
| Ibagué, Plaza La 21              | 1.375               | 1.667  | 1.479 | -    |                | Bogotá, D. C., Corabastos      | 1.400               | 1.500  | 1.423 | -    |                |
| Ipiales (Nariño)                 | 1.125               | 1.250  | 1.208 | --   |                | Bucaramanga, Centroabastos     | 320                 | 560    | 439   | ---  |                |
| La Ceja (Antioquia)              | 1.067               | 1.150  | 1.108 | -    |                | Buenaventura (Valle del Cauca) | 925                 | 925    | 925   | +    |                |
| Manizales (Caldas)               | 1.250               | 1.417  | 1.333 | --   |                | Cali, Cavasa                   | 683                 | 817    | 763   | ---  |                |
| Marinilla (Antioquia)            | 655                 | 755    | 702   | +    |                | Cali, Santa Helena             | 722                 | 1.078  | 900   | --   |                |
| Medellín, Central                |                     |        |       |      |                | Cartagena, Bazurto             | 813                 | 833    | 826   | ---  |                |
| Mayorista de Antioquia           | 767                 | 1.000  | 869   | -    |                | Cartago (Valle del Cauca)      | 1.233               | 1.267  | 1.250 | -    |                |
| Medellín, Coomerca               | 933                 | 1.400  | 1.125 | +++  |                | Cúcuta, Cenabastos             | 567                 | 800    | 744   | --   |                |
| Montería (Córdoba)               | 1.250               | 1.275  | 1.258 | +    |                | Duitama (Boyacá)               | 1.000               | 1.000  | 1.000 | +++  |                |
| Neiva, Surabastos                | 1.417               | 2.042  | 1.792 | +++  |                | Honda (Tolima)                 | 1.650               | 1.650  | 1.650 | n.d. |                |
| Palmira (Valle del Cauca)        | 1.240               | 1.520  | 1.380 | -    |                | Ibagué, Plaza La 21            | 667                 | 833    | 792   | -    |                |
| Pamplona (Norte de Santander)    | 1.000               | 1.250  | 1.109 | +    |                | Ipiales (Nariño)               | 700                 | 767    | 722   | -    |                |
| Pereira, La 41                   | 1.000               | 1.063  | 1.031 | -    |                | La Ceja (Antioquia)            | 850                 | 867    | 858   | ---  |                |
| Pereira, Mercasa                 | 1.063               | 1.188  | 1.124 | --   |                | Manizales (Caldas)             | 1.225               | 1.400  | 1.313 | --   |                |
| Popayán (Cauca)                  | 1.220               | 1.220  | 1.220 | n.d. |                | Marinilla (Antioquia)          | 523                 | 550    | 537   | ---  |                |
| Rionegro (Antioquia)             | 725                 | 925    | 851   | -    |                | Medellín, Central              |                     |        |       |      |                |
| San Gil (Santander)              | 663                 | 750    | 721   | ---  |                | Mayorista de Antioquia         | 725                 | 833    | 774   | --   |                |
| Socorro (Santander)              | 738                 | 750    | 744   | ---  |                | Medellín, Coomerca             | 867                 | 1.000  | 938   | -    |                |
| Sogamoso (Boyacá)                | 1.750               | 1.750  | 1.750 | =    |                | Montería (Córdoba)             | 1.000               | 1.000  | 1.000 | =    |                |
| Sonsón (Antioquia)               | 1.000               | 1.000  | 1.000 | --   |                | Neiva, Surabastos              | 846                 | 923    | 878   | --   |                |
| Tuluá (Valle del Cauca)          | 1.292               | 1.292  | 1.292 | -    |                | Pamplona (Norte de Santander)  | 1.150               | 1.150  | 1.150 | n.d. |                |
| Valledupar, Mercabastos          | 1.313               | 1.663  | 1.492 | ++   |                | Pereira, La 41                 | 1.067               | 1.433  | 1.250 | --   |                |
| Valledupar, Mercado Nuevo        | 1.000               | 1.700  | 1.400 | +    |                | Pereira, Mercasa               | 1.050               | 1.250  | 1.170 | ---  |                |
| Villavicencio, Llanoabastos      | 1.411               | 1.935  | 1.647 | +++  |                | Popayán (Cauca)                | 538                 | 538    | 538   | ---  |                |
|                                  |                     |        |       |      |                | Rionegro (Antioquia)           | 483                 | 800    | 685   | ---  |                |
| <b>Habichuela larga</b>          |                     |        |       |      |                | San Gil (Santander)            | 465                 | 540    | 515   | ---  |                |
| Montería (Córdoba)               | 2.000               | 2.167  | 2.111 | +    |                | Sincelejo (Sucre)              | 1.133               | 1.200  | 1.161 | +    |                |
| Sincelejo (Sucre)                | 1.250               | 1.500  | 1.333 | ---  |                | Socorro (Santander)            | 627                 | 640    | 633   | -    |                |
|                                  |                     |        |       |      |                | Sogamoso (Boyacá)              | 1.600               | 1.600  | 1.600 | =    |                |
| <b>Lechuga Batavia</b>           |                     |        |       |      |                | Sonsón (Antioquia)             | 1.000               | 1.000  | 1.000 | n.d. |                |
| Armenia, Mercar                  | 1.556               | 1.630  | 1.593 | --   |                | Tuluá (Valle del Cauca)        | 850                 | 900    | 875   | n.d. |                |
| Barranquilla, Barranquillita     | 1.075               | 1.075  | 1.075 | -    |                | Valledupar, Mercabastos        | 600                 | 750    | 667   | --   |                |
| Barranquilla, Granabastos        | 1.025               | 1.050  | 1.042 | =    |                | Villavicencio, Llanoabastos    | 775                 | 950    | 850   | ---  |                |
| Bogotá, D. C., Corabastos        | 367                 | 600    | 470   | ++   |                |                                |                     |        |       |      |                |
| Bucaramanga, Centroabastos       | 792                 | 1.000  | 859   | -    |                | <b>Pepino de rellenar</b>      |                     |        |       |      |                |
| Cali, Cavasa                     | 423                 | 481    | 457   | -    |                | Cajamarca (Tolima)             | 833                 | 833    | 833   | +++  |                |
| Cali, Santa Helena               | 436                 | 641    | 538   | -    |                | Cali, Cavasa                   | 1.700               | 1.725  | 1.717 | ++   |                |
| Cartagena, Bazurto               | 967                 | 1.017  | 989   | -    |                | Chiquinquirá (Boyacá)          | 733                 | 733    | 733   | =    |                |
| Cartago (Valle del Cauca)        | 917                 | 1.083  | 1.000 | +    |                | Duitama (Boyacá)               | 667                 | 667    | 667   | =    |                |
| Chiquinquirá (Boyacá)            | 900                 | 900    | 900   | -    |                | Ibagué, Plaza La 21            | 1.056               | 1.111  | 1.093 | --   |                |
| Cúcuta, Cenabastos               | 667                 | 750    | 708   | --   |                | Medellín, Central              |                     |        |       |      |                |
| Duitama (Boyacá)                 | 1.000               | 1.000  | 1.000 | -    |                | Mayorista de Antioquia         | 1.600               | 1.950  | 1.736 | +    |                |
| Ibagué, Plaza El Jardín          | 833                 | 833    | 833   | +++  |                | Neiva, Surabastos              | 1.292               | 1.389  | 1.329 | -    |                |
| Ibagué, Plaza La 21              | 667                 | 1.000  | 823   | -    |                | Sogamoso (Boyacá)              | 800                 | 800    | 800   | =    |                |
| Manizales (Caldas)               | 1.000               | 1.000  | 1.000 | -    |                | Tunja (Boyacá)                 | 422                 | 511    | 449   | --   |                |
| Marinilla (Antioquia)            | 325                 | 410    | 368   | --   |                |                                |                     |        |       |      |                |
| Medellín, Central                |                     |        |       |      |                | <b>Perejil</b>                 |                     |        |       |      |                |
| Mayorista de Antioquia           | 483                 | 565    | 510   | -    |                | Bogotá, D. C., Corabastos      | 1.333               | 2.111  | 1.556 | -    |                |
| Medellín, Coomerca               | 388                 | 450    | 416   | -    |                | Duitama (Boyacá)               | 2.333               | 2.500  | 2.417 | ---  |                |
| Montería (Córdoba)               | 838                 | 863    | 854   | -    |                | Ibagué, Plaza El Jardín        | 2.000               | 2.000  | 2.000 | =    |                |
| Neiva, Surabastos                | 917                 | 1.000  | 979   | +    |                | Ibagué, Plaza La 21            | 2.000               | 2.500  | 2.250 | -    |                |
| Palmira (Valle del Cauca)        | 462                 | 564    | 513   | -    |                | Ipiales (Nariño)               | 750                 | 1.000  | 889   | +    |                |
| Pamplona (Norte de Santander)    | 833                 | 889    | 844   | +    |                | Medellín, Central              |                     |        |       |      |                |
| Pasto (Nariño)                   | 462                 | 462    | 462   | -    |                | Mayorista de Antioquia         | 1.000               | 2.433  | 1.420 | ---  |                |
| Pereira, La 41                   | 833                 | 896    | 865   | -    |                | Neiva, Surabastos              | 3.667               | 4.000  | 3.861 | -    |                |
| Pereira, Mercasa                 | 896                 | 944    | 929   | -    |                | Pamplona (Norte de Santander)  | 1.500               | 1.500  | 1.500 | --   |                |
| Popayán (Cauca)                  | 625                 | 625    | 625   | --   |                | Pasto (Nariño)                 | 1.500               | 2.000  | 1.833 | -    |                |
| Rionegro (Antioquia)             | 375                 | 575    | 478   | --   |                | Sogamoso (Boyacá)              | 3.333               | 3.333  | 3.333 | =    |                |
| Sincelejo (Sucre)                | 725                 | 750    | 738   | -    |                |                                |                     |        |       |      |                |
| Sogamoso (Boyacá)                | 1.200               | 1.200  | 1.200 | ++   |                | <b>Pimentón</b>                |                     |        |       |      |                |
| Tuluá (Valle del Cauca)          | 769                 | 769    | 769   | =    |                | Armenia, Mercar                | 1.400               | 1.467  | 1.444 | ++   |                |
| Tunja (Boyacá)                   | 767                 | 800    | 793   | -    |                | Barranquilla, Barranquillita   | 1.229               | 1.333  | 1.271 | -    |                |
| Valledupar, Mercabastos          | 1.400               | 1.600  | 1.489 | -    |                | Barranquilla, Granabastos      | 1.188               | 1.375  | 1.264 | -    |                |
| Villavicencio, Llanoabastos      | 1.000               | 1.225  | 1.104 | ++   |                | Bogotá, D. C., Corabastos      | 2.200               | 2.333  | 2.270 | +    |                |
|                                  |                     |        |       |      |                | Bucaramanga, Centroabastos     | 1.218               | 1.417  | 1.392 | +    |                |
| <b>Lechuga cropa morada</b>      |                     |        |       |      |                | Buenaventura (Valle del Cauca) | 1.714               | 1.714  | 1.714 | +    |                |
| Bogotá, D. C., Corabastos        | 1.944               | 2.333  | 2.188 | -    |                | Cajamarca (Tolima)             | 1.250               | 1.250  | 1.250 | =    |                |
| Medellín, Central                |                     |        |       |      |                | Cali, Cavasa                   | 1.850               | 1.900  | 1.881 | +    |                |
| Mayorista de Antioquia           | 1.067               | 1.067  | 1.067 | --   |                | Cali, Santa Helena             | 1.467               | 1.767  | 1.617 | ++   |                |
|                                  |                     |        |       |      |                | Cartagena, Bazurto             | 1.500               | 1.625  | 1.542 | -    |                |
| <b>Lechuga cropa verde</b>       |                     |        |       |      |                | Cartago (Valle del Cauca)      | 1.400               | 1.467  | 1.433 | -    |                |
| Bogotá, D. C., Corabastos        | 1.667               | 1.667  | 1.667 | -    |                | Chiquinquirá (Boyacá)          | 550                 | 550    | 550   | =    |                |
| Medellín, Central                |                     |        |       |      |                | Cúcuta, Cenabastos             | 1.042               | 1.389  | 1.245 | --   |                |
| Mayorista de Antioquia           | 1.050               | 1.333  | 1.154 | -    |                | Duitama (Boyacá)               | 3.000               | 3.000  | 3.000 | =    |                |
| Neiva, Surabastos                | 967                 | 1.000  | 994   | -    |                | Honda (Tolima)                 | 2.500               | 2.500  | 2.500 | n.d. |                |

**Cuadro 1. Mercados mayoristas. Precios de venta de verduras y hortalizas (continuación)  
2012 (octubre 20 a 26)**

| Productos y mercados           | Pesos por kilogramo |        |       |         | Tenden-<br>cia | Productos y mercados                     | Pesos por kilogramo |        |       |         | Tenden-<br>cia |
|--------------------------------|---------------------|--------|-------|---------|----------------|--|---------------------|--------|-------|---------|----------------|
|                                | Mínimo              | Máximo | Medio | Precios |                |  | Mínimo              | Máximo | Medio | Precios |                |
| <b>Pimentón (continuación)</b> |                     |        |       |         |                | <b>Remolacha bogotana (continuación)</b> |                     |        |       |         |                |
| Ibagué, Plaza El Jardín        | 2.000               | 2.000  | 2.000 |         | ++             | Palmira (Valle del Cauca)                | 667                 | 775    | 721   |         | ---            |
| Ibagué, Plaza La 21            | 2.000               | 2.250  | 2.094 |         | +              | Popayán (Cauca)                          | 625                 | 625    | 625   |         | n.d.           |
| Ipiales (Nariño)               | 1.125               | 1.250  | 1.194 |         | ++             | Tuluá (Valle del Cauca)                  | 722                 | 750    | 736   |         | --             |
| La Ceja (Antioquia)            | 1.850               | 1.867  | 1.858 |         | ++             | <b>Remolacha regional</b>                |                     |        |       |         |                |
| Manizales (Caldas)             | 1.900               | 2.000  | 1.950 |         | +              | Cúcuta, Cenabastos                       | 600                 | 800    | 760   |         | -              |
| Marinilla (Antioquia)          | 1.223               | 1.325  | 1.275 |         | +++            | Ibagué, Plaza El Jardín                  | 1.000               | 1.000  | 1.000 |         | =              |
| Medellín, Central              |                     |        |       |         |                | Ipiales (Nariño)                         | 1.000               | 1.000  | 1.000 |         | =              |
| Mayorista de Antioquia         | 1.400               | 1.767  | 1.583 |         | +              | Marinilla (Antioquia)                    | 627                 | 650    | 638   |         | --             |
| Medellín, Coomerca             | 1.500               | 1.500  | 1.500 |         | +++            | Pamplona (Norte de Santander)            | 625                 | 750    | 694   |         | +              |
| Montería (Córdoba)             | 1.550               | 1.700  | 1.625 |         | -              | <b>Repollo blanco</b>                    |                     |        |       |         |                |
| Neiva, Surabastos              | 2.000               | 2.000  | 2.000 |         | ++             | Armenia, Mercar                          | 322                 | 333    | 326   |         | -              |
| Palmira (Valle del Cauca)      | 1.333               | 1.867  | 1.600 |         | +++            | Barranquilla, Barranquillita             | 407                 | 421    | 417   |         | -              |
| Pamplona (Norte de Santander)  | 1.806               | 2.306  | 1.964 |         | +              | Barranquilla, Granabastos                | 396                 | 439    | 419   |         | --             |
| Pasto (Nariño)                 | 1.800               | 1.800  | 1.800 |         | +              | Bucaramanga, Centroabastos               | 306                 | 312    | 309   |         | -              |
| Peñol (Antioquia)              | 895                 | 1.160  | 1.041 |         | +              | Buenaventura (Valle del Cauca)           | 383                 | 383    | 383   |         | -              |
| Pereira, La 41                 | 1.567               | 1.567  | 1.567 |         | -              | Cajamarca (Tolima)                       | 240                 | 240    | 240   |         | ---            |
| Pereira, Mercasa               | 1.467               | 1.550  | 1.508 |         | -              | Cali, Cavasa                             | 486                 | 505    | 495   |         | +              |
| Popayán (Cauca)                | 2.143               | 2.143  | 2.143 |         | +              | Carmen de Viboral, (Antioquia)           | 167                 | 167    | 167   |         | +++            |
| Rionegro (Antioquia)           | 1.223               | 1.340  | 1.259 |         | +              | Cartagena, Bazurto                       | 450                 | 500    | 480   |         | -              |
| San Gil (Santander)            | 696                 | 714    | 708   |         | +              | Cartago (Valle del Cauca)                | 293                 | 293    | 293   |         | +              |
| Socorro (Santander)            | 714                 | 714    | 714   |         | +              | Chiquinquirá (Boyacá)                    | 330                 | 330    | 330   |         | --             |
| Sogamoso (Boyacá)              | 1.167               | 1.167  | 1.167 |         | =              | El Santuario (Antioquia)                 | 131                 | 131    | 131   |         | +              |
| Sonsón (Antioquia)             | 1.100               | 1.100  | 1.100 |         | +++            | Ibagué, Plaza El Jardín                  | 667                 | 667    | 667   |         | =              |
| Tuluá (Valle del Cauca)        | 1.467               | 1.500  | 1.483 |         | +              | Ibagué, Plaza La 21                      | 400                 | 400    | 400   |         | -              |
| Valledupar, Mercabastos        | 1.250               | 1.458  | 1.338 |         | +++            | La Ceja (Antioquia)                      | 255                 | 267    | 261   |         | -              |
| Valledupar, Mercado Nuevo      | 1.250               | 1.500  | 1.389 |         | +++            | Manizales (Caldas)                       | 417                 | 417    | 417   |         | --             |
| <b>Pimentón verde</b>          |                     |        |       |         |                | Marinilla (Antioquia)                    | 115                 | 116    | 115   |         | +              |
| Bogotá, D. C., Corabastos      | 2.400               | 2.467  | 2.440 |         | -              | Medellín, Central                        |                     |        |       |         |                |
| Cartagena, Bazurto             | 1.767               | 1.933  | 1.822 |         | +              | Mayorista de Antioquia                   | 162                 | 205    | 180   |         | -              |
| <b>Rábano rojo</b>             |                     |        |       |         |                | Medellín, Coomerca                       | 128                 | 133    | 130   |         | +              |
| Barranquilla, Barranquillita   | 3.933               | 4.000  | 3.978 |         | -              | Montería (Córdoba)                       | 258                 | 271    | 265   |         | +              |
| Bogotá, D. C., Corabastos      | 407                 | 417    | 414   |         | +++            | Neiva, Surabastos                        | 280                 | 353    | 321   |         | -              |
| Bucaramanga, Centroabastos     | 3.000               | 3.000  | 3.000 |         | =              | Pasto (Nariño)                           | 350                 | 367    | 358   |         | +              |
| Cali, Cavasa                   | 1.500               | 1.650  | 1.569 |         | ---            | Pereira, La 41                           | 395                 | 395    | 395   |         | +              |
| Cartagena, Bazurto             | 4.000               | 4.000  | 4.000 |         | =              | Pereira, Mercasa                         | 405                 | 429    | 420   |         | -              |
| Ibagué, Plaza La 21            | 500                 | 750    | 688   |         | -              | Rionegro (Antioquia)                     | 138                 | 163    | 154   |         | +              |
| Manizales (Caldas)             | 3.000               | 3.000  | 3.000 |         | +              | Sincedejo (Sucre)                        | 214                 | 219    | 217   |         | +              |
| Medellín, Central              |                     |        |       |         |                | Sonsón (Antioquia)                       | 200                 | 200    | 200   |         | -              |
| Mayorista de Antioquia         | 967                 | 1.500  | 1.273 |         | -              | Valledupar, Mercabastos                  | 429                 | 500    | 464   |         | -              |
| Montería (Córdoba)             | 3.000               | 3.000  | 3.000 |         | -              | Villavicencio, Llanoabastos              | 484                 | 577    | 531   |         | --             |
| Neiva, Surabastos              | 2.000               | 2.000  | 2.000 |         | ---            | <b>Repollo blanco bogotano</b>           |                     |        |       |         |                |
| Pamplona (Norte de Santander)  | 1.833               | 2.000  | 1.917 |         | -              | Bucaramanga, Centroabastos               | 285                 | 306    | 300   |         | -              |
| Pasto (Nariño)                 | 1.000               | 1.000  | 1.000 |         | ---            | Medellín, Central                        |                     |        |       |         |                |
| <b>Remolacha</b>               |                     |        |       |         |                | Mayorista de Antioquia                   | 314                 | 314    | 314   |         | -              |
| Armenia, Mercar                | 565                 | 704    | 645   |         | -              | <b>Repollo blanco valluno</b>            |                     |        |       |         |                |
| Barranquilla, Barranquillita   | 767                 | 833    | 808   |         | -              | Cali, Cavasa                             | 233                 | 242    | 238   |         | -              |
| Barranquilla, Granabastos      | 825                 | 850    | 839   |         | -              | Cali, Santa Helena                       | 278                 | 278    | 278   |         | -              |
| Bogotá, D. C., Corabastos      | 500                 | 639    | 558   |         | -              | Palmira (Valle del Cauca)                | 217                 | 233    | 225   |         | --             |
| Bucaramanga, Centroabastos     | 800                 | 850    | 806   |         | +              | Tuluá (Valle del Cauca)                  | 333                 | 333    | 333   |         | -              |
| Buenaventura (Valle del Cauca) | 1.200               | 1.200  | 1.200 |         | =              | <b>Repollo morado</b>                    |                     |        |       |         |                |
| Cajamarca (Tolima)             | 1.000               | 1.000  | 1.000 |         | ++             | Bogotá, D. C., Corabastos                | 714                 | 857    | 743   |         | +              |
| Cartagena, Bazurto             | 833                 | 896    | 875   |         | -              | Bucaramanga, Centroabastos               | 772                 | 942    | 857   |         | -              |
| Duitama (Boyacá)               | 700                 | 700    | 700   |         | ---            | Cali, Cavasa                             | 525                 | 550    | 538   |         | -              |
| El Santuario (Antioquia)       | 513                 | 575    | 544   |         | -              | Cali, Santa Helena                       | 583                 | 608    | 596   |         | -              |
| Honda (Tolima)                 | 775                 | 775    | 775   |         | n.d.           | Cúcuta, Cenabastos                       | 556                 | 556    | 556   |         | -              |
| Ibagué, Plaza La 21            | 833                 | 1.167  | 969   |         | +              | Marinilla (Antioquia)                    | 438                 | 438    | 438   |         | n.d.           |
| La Ceja (Antioquia)            | 967                 | 975    | 971   |         | -              | Medellín, Central                        |                     |        |       |         |                |
| Manizales (Caldas)             | 1.045               | 1.136  | 1.091 |         | +              | Mayorista de Antioquia                   | 783                 | 783    | 783   |         | +              |
| Medellín, Central              |                     |        |       |         |                | Pamplona (Norte de Santander)            | 556                 | 556    | 556   |         | --             |
| Mayorista de Antioquia         | 600                 | 675    | 638   |         | -              | <b>Repollo morado antioqueño</b>         |                     |        |       |         |                |
| Medellín, Coomerca             | 800                 | 900    | 838   |         | -              | Buenaventura (Valle del Cauca)           | 500                 | 583    | 542   |         | +              |
| Montería (Córdoba)             | 1.150               | 1.200  | 1.175 |         | +              | Cali, Cavasa                             | 433                 | 450    | 440   |         | +              |
| Neiva, Surabastos              | 597                 | 726    | 665   |         | ---            | <b>Repollo verde regional</b>            |                     |        |       |         |                |
| Rionegro (Antioquia)           | 623                 | 833    | 729   |         | -              | Bogotá, D. C., Corabastos                | 286                 | 357    | 299   |         | -              |
| Sincedejo (Sucre)              | 1.000               | 1.200  | 1.100 |         | +              | Cúcuta, Cenabastos                       | 200                 | 325    | 297   |         | -              |
| Sogamoso (Boyacá)              | 900                 | 900    | 900   |         | +              | Duitama (Boyacá)                         | 300                 | 300    | 300   |         | ---            |
| Tunja (Boyacá)                 | 513                 | 587    | 537   |         | -              | Honda (Tolima)                           | 720                 | 720    | 720   |         | n.d.           |
| Valledupar, Mercabastos        | 833                 | 1.000  | 917   |         | +              | Ipiales (Nariño)                         | 320                 | 360    | 343   |         | --             |
| Villavicencio, Llanoabastos    | 775                 | 900    | 838   |         | -              | Manizales (Caldas)                       | 360                 | 400    | 380   |         | -              |
| <b>Remolacha bogotana</b>      |                     |        |       |         |                | Pamplona (Norte de Santander)            | 213                 | 300    | 265   |         | --             |
| Cali, Cavasa                   | 596                 | 692    | 647   |         | --             | Sogamoso (Boyacá)                        | 500                 | 500    | 500   |         | +++            |
| Cali, Santa Helena             | 694                 | 794    | 744   |         | -              | Tunja (Boyacá)                           | 242                 | 250    | 244   |         | -              |
| Cúcuta, Cenabastos             | 833                 | 833    | 833   |         | =              |  |                     |        |       |         |                |
| Ibagué, Plaza El Jardín        | 900                 | 900    | 900   |         | =              |  |                     |        |       |         |                |

**Cuadro 1. Mercados mayoristas. Precios de venta de verduras y hortalizas (conclusión)  
2012 (octubre 20 a 26)**

| Productos y mercados             | Pesos por kilogramo |        |       |  | Tenden-<br>cia | Productos y mercados                   | Pesos por kilogramo |        |       |  | Tenden-<br>cia |
|----------------------------------|---------------------|--------|-------|--|----------------|--|---------------------|--------|-------|--|----------------|
|                                  | Mínimo              | Máximo | Medio |  |                |  | Mínimo              | Máximo | Medio |  |                |
| <b>Tomate chonto</b>             |                     |        |       |  |                | <b>Tomate Riogrande (continuación)</b> |                     |        |       |  |                |
| Armenia, Mercar                  | 1.450               | 1.633  | 1.528 |  | +              | Montería (Córdoba)                     | 1.500               | 1.800  | 1.633 |  | ++             |
| Bogotá, D. C., Corabastos        | 1.727               | 1.788  | 1.771 |  | ++             | Pamplona (Norte de Santander)          | 1.739               | 1.875  | 1.780 |  | ++             |
| Cajamarca (Tolima)               | 1.786               | 1.786  | 1.786 |  | +++            | San Gil (Santander)                    | 1.200               | 1.400  | 1.267 |  | ++             |
| Cartago (Valle del Cauca)        | 1.533               | 1.567  | 1.550 |  | ++             | Socorro (Santander)                    | 1.080               | 1.120  | 1.100 |  | +++            |
| Chiquinquirá (Boyacá)            | 1.200               | 1.400  | 1.300 |  | ++             | Sogamoso (Boyacá)                      | 1.120               | 1.120  | 1.120 |  | +              |
| Honda (Tolima)                   | 1.545               | 1.545  | 1.545 |  | n.d.           | Valledupar, Mercabastos                | 1.667               | 2.250  | 1.958 |  | +++            |
| Ibagué, Plaza El Jardín          | 1.169               | 1.169  | 1.169 |  | -              | Valledupar, Mercado Nuevo              | 1.667               | 2.500  | 2.167 |  | +++            |
| Ibagué, Plaza La 21              | 1.429               | 1.494  | 1.466 |  | ++             |  |                     |        |       |  |                |
| Ipiales (Nariño)                 | 900                 | 900    | 900   |  | +++            | <b>Tomate Riogrande bumangués</b>      |                     |        |       |  |                |
| Manizales (Caldas)               | 1.432               | 1.500  | 1.466 |  | ++             | Barranquilla, Barranquillita           | 1.820               | 1.960  | 1.890 |  | ++             |
| Neiva, Surabastos                | 1.360               | 1.600  | 1.463 |  | ++             | Barranquilla, Granabastos              | 2.148               | 2.295  | 2.231 |  | +++            |
| Pereira, La 41                   | 1.467               | 1.625  | 1.546 |  | ++             | Cartagena, Bazurto                     | 2.068               | 2.318  | 2.182 |  | ++             |
| Pereira, Mercasa                 | 1.533               | 1.567  | 1.540 |  | +++            |  |                     |        |       |  |                |
| Santa Bárbara (Antioquia)        | 833                 | 889    | 861   |  | -              | <b>Tomate Riogrande ocañero</b>        |                     |        |       |  |                |
| Sincelejo (Sucre)                | 1.469               | 1.502  | 1.486 |  | -              | Barranquilla, Barranquillita           | 1.600               | 1.670  | 1.623 |  | ++             |
| Tunja (Boyacá)                   | 1.333               | 1.500  | 1.436 |  | +              | Barranquilla, Granabastos              | 2.263               | 2.388  | 2.329 |  | ++             |
| Valledupar, Mercabastos          | 2.080               | 2.080  | 2.080 |  | +++            | Cartagena, Bazurto                     | 1.780               | 1.910  | 1.833 |  | ++             |
|                                  |                     |        |       |  |                |  |                     |        |       |  |                |
| <b>Tomate chonto antioqueño</b>  |                     |        |       |  |                | <b>Zanahoria</b>                       |                     |        |       |  |                |
| La Ceja (Antioquia)              | 1.338               | 1.500  | 1.419 |  | +++            | Armenia, Mercar                        | 611                 | 794    | 709   |  | ---            |
| Manizales (Antioquia)            | 1.240               | 1.388  | 1.312 |  | +++            | Bogotá, D. C., Corabastos              | 683                 | 806    | 753   |  | --             |
| Medellín, Central                |                     |        |       |  |                | Bucaramanga, Centroabastos             | 604                 | 854    | 727   |  | ---            |
| Mayorista de Antioquia           | 1.600               | 1.833  | 1.716 |  | ++             | Buenaventura (Valle del Cauca)         | 758                 | 854    | 806   |  | --             |
| Medellín, Coomerca               | 1.533               | 1.800  | 1.628 |  | ++             | Cajamarca (Tolima)                     | 667                 | 667    | 667   |  | =              |
| Montería (Córdoba)               | 1.500               | 1.700  | 1.622 |  | +++            | Cali, Cavasa                           | 342                 | 417    | 393   |  | ---            |
| Peñol (Antioquia)                | 1.075               | 1.393  | 1.245 |  | +++            | Cartago (Valle del Cauca)              | 856                 | 906    | 881   |  | --             |
| Rionegro (Antioquia)             | 1.363               | 1.500  | 1.429 |  | +++            | Chiquinquirá (Boyacá)                  | 730                 | 900    | 815   |  | --             |
| Sonsón (Antioquia)               | 1.294               | 1.294  | 1.294 |  | +++            | Cúcuta, Cenabastos                     | 500                 | 800    | 625   |  | -              |
|                                  |                     |        |       |  |                | Duitama (Boyacá)                       | 1.200               | 1.200  | 1.200 |  | +              |
| <b>Tomate chonto valluno</b>     |                     |        |       |  |                | Honda (Tolima)                         | 821                 | 821    | 821   |  | n.d.           |
| Buenaventura (Valle del Cauca)   | 1.600               | 1.875  | 1.738 |  | +              | Ibagué, Plaza El Jardín                | 1.250               | 1.250  | 1.250 |  | -              |
| Cali, Cavasa                     | 1.725               | 1.875  | 1.813 |  | -              | Ibagué, Plaza La 21                    | 628                 | 887    | 755   |  | ---            |
| Cali, Santa Helena               | 1.800               | 1.833  | 1.817 |  | +++            | Ipiales (Nariño)                       | 433                 | 517    | 483   |  | --             |
| Medellín, Central                |                     |        |       |  |                | Manizales (Caldas)                     | 703                 | 773    | 738   |  | --             |
| Mayorista de Antioquia           | 1.633               | 1.833  | 1.719 |  | ++             | Neiva, Surabastos                      | 553                 | 653    | 593   |  | --             |
| Medellín, Coomerca               | 1.300               | 1.300  | 1.300 |  | =              | Pamplona (Norte de Santander)          | 675                 | 750    | 728   |  | +              |
| Palmira (Valle del Cauca)        | 1.475               | 1.700  | 1.588 |  | ++             | Pasto (Nariño)                         | 333                 | 333    | 333   |  | +              |
| Tuluá (Valle del Cauca)          | 1.850               | 2.000  | 1.925 |  | +++            | Pereira, Mercasa                       | 365                 | 565    | 480   |  | --             |
|                                  |                     |        |       |  |                | San Gil (Santander)                    | 950                 | 1.250  | 1.133 |  | --             |
| <b>Tomate larga vida</b>         |                     |        |       |  |                | Sincelejo (Sucre)                      | 463                 | 500    | 485   |  | -              |
| Bogotá, D. C., Corabastos        | 1.367               | 1.500  | 1.450 |  | +++            | Sogamoso (Boyacá)                      | 887                 | 887    | 887   |  | -              |
| Cali, Cavasa                     | 1.525               | 1.625  | 1.569 |  | +              | Sonsón (Antioquia)                     | 472                 | 472    | 472   |  | ++             |
| Chiquinquirá (Boyacá)            | 1.040               | 1.040  | 1.040 |  | +++            | Tuluá (Valle del Cauca)                | 667                 | 667    | 667   |  | ---            |
| Neiva, Surabastos                | 1.360               | 1.600  | 1.463 |  | ++             | Tunja (Boyacá)                         | 667                 | 833    | 700   |  | ---            |
| Palmira (Valle del Cauca)        | 1.550               | 1.600  | 1.575 |  | -              | Valledupar, Mercabastos                | 1.056               | 1.167  | 1.130 |  | --             |
| Pasto (Nariño)                   | 1.267               | 1.450  | 1.372 |  | +++            | Villavicencio, Llanoabastos            | 645                 | 790    | 716   |  | ---            |
| Popayán (Cauca)                  | 1.733               | 1.733  | 1.733 |  | -              |  |                     |        |       |  |                |
| Sogamoso (Boyacá)                | 940                 | 940    | 940   |  | =              | <b>Zanahoria bogotana</b>              |                     |        |       |  |                |
| Tunja (Boyacá)                   | 1.450               | 1.450  | 1.450 |  | ++             | Barranquilla, Barranquillita           | 771                 | 963    | 893   |  | --             |
| Villavicencio, Llanoabastos      | 1.000               | 1.000  | 1.000 |  | ++             | Barranquilla, Granabastos              | 808                 | 967    | 910   |  | --             |
|                                  |                     |        |       |  |                | Buenaventura (Valle del Cauca)         | 983                 | 983    | 983   |  | -              |
| <b>Tomate riñón</b>              |                     |        |       |  |                | Cali, Cavasa                           | 750                 | 917    | 832   |  | ---            |
| Armenia, Mercar                  | 2.133               | 2.200  | 2.167 |  | -              | Cali, Santa Helena                     | 844                 | 1.061  | 953   |  | --             |
| Bogotá, D. C., Corabastos        | 1.815               | 1.889  | 1.878 |  | +              | Cartagena, Bazurto                     | 875                 | 1.083  | 986   |  | -              |
| Bucaramanga, Centroabastos       | 1.477               | 1.591  | 1.510 |  | +              | Cúcuta, Cenabastos                     | 750                 | 1.042  | 914   |  | --             |
| Cartago (Valle del Cauca)        | 1.867               | 1.900  | 1.883 |  | +              | Ibagué, Plaza El Jardín                | 968                 | 968    | 968   |  | -              |
| Ipiales (Nariño)                 | 900                 | 1.150  | 983   |  | ++             | Pamplona (Norte de Santander)          | 1.400               | 1.400  | 1.400 |  | n.d.           |
| Manizales (Caldas)               | 1.800               | 1.900  | 1.850 |  | =              | Pereira, La 41                         | 811                 | 822    | 817   |  | --             |
| Medellín, Central                |                     |        |       |  |                | Pereira, Mercasa                       | 706                 | 913    | 798   |  | ---            |
| Mayorista de Antioquia           | 1.750               | 1.933  | 1.856 |  | +              | Tuluá (Valle del Cauca)                | 722                 | 800    | 761   |  | ---            |
| Pereira, La 41                   | 1.933               | 2.000  | 1.967 |  | -              |  |                     |        |       |  |                |
| Pereira, Mercasa                 | 2.000               | 2.000  | 2.000 |  | =              | <b>Zanahoria larga vida</b>            |                     |        |       |  |                |
|                                  |                     |        |       |  |                | Carmen de Viboral, (Antioquia)         | 278                 | 278    | 278   |  | ---            |
| <b>Tomate riñón valluno</b>      |                     |        |       |  |                | El Santuario (Antioquia)               | 243                 | 243    | 243   |  | --             |
| Montería (Córdoba)               | 2.000               | 2.350  | 2.233 |  | -              | La Ceja (Antioquia)                    | 420                 | 486    | 453   |  | +              |
|                                  |                     |        |       |  |                | Manizales (Antioquia)                  | 257                 | 360    | 308   |  | ---            |
| <b>Tomate Riogrande</b>          |                     |        |       |  |                | Medellín, Central                      |                     |        |       |  |                |
| Bucaramanga, Centroabastos       | 1.682               | 2.045  | 1.819 |  | +++            | Mayorista de Antioquia                 | 286                 | 347    | 309   |  | --             |
| Bucaramanga, Mercados del centro | 1.920               | 1.920  | 1.920 |  | +++            | Medellín, Coomerca                     | 329                 | 384    | 352   |  | --             |
| Cúcuta, Cenabastos               | 2.080               | 2.557  | 2.274 |  | +++            | Montería (Córdoba)                     | 471                 | 485    | 478   |  | -              |
| Duitama (Boyacá)                 | 1.260               | 1.300  | 1.280 |  | +              | Rionegro (Antioquia)                   | 294                 | 338    | 319   |  | ---            |

**Tendencias:**

(---) Variación mayor al -20 %  
 (--) Variación entre -10 % y -20 %  
 (-) Variación entre 0 % y -10 %

(=) Variación igual a 0 %

(+ ) Variación entre 0 % y 10 %

(+ +) Variación entre 10 % y 20 %

(+++ ) Variación mayor al 20 %

(n.d.) No determinado

## Frutas frescas

### A la baja precio de limones



Fuente: DANE

A lo largo de la presente semana se registró una reducción de los precios de los limones común y Tahití. Para la variedad Tahití la reducción se registró en veintinueve de los veinticuatro mercados donde se ofreció este cítrico, ante la mayor oferta desde valle del Cauca y Quindío. En Cali y Pereira, por ejemplo, el kilo se ofreció a \$1.200 y a \$1.033, respectivamente, 32,63 %, en promedio, menos.

También cayeron las cotizaciones mayoristas del mango Tommy, las naranjas Valencia y común, el melón Cantalup, el tomate de árbol, la papaya Maradol, la patilla, los aguacates común, Hass y papelillo, la guañabana, las guayabas agria y común, la piña peroleira, las curubas larga y redonda y la mandarina arrayana. En el caso del mango Tommy, la reducción en los precios se registró en veintitrés de los veintiocho mercados donde se negoció, gracias al ingreso desde Tolima, Cundinamarca, Cesar y Antioquia, donde hay cosechas. En Bogotá, D. C. y Villavicencio, por ejemplo, la reducción superó el 12,88 % y el kilo se vendió a \$1.769 y a \$1.629, respectivamente.

De la misma forma, el aumento de las cosechas de naranja Valencia en las zonas de cultivo de Armenia (Quindío) y Pereira (Risaralda) adujo la reducción de los precios en veintidós de los veintinueve mercados donde se vendió a lo largo de la semana. En Armenia y Manizales, por ejemplo, el kilo se negoció a \$487 y a \$605, 3,00 % en promedio menos. Por último, en el caso del melón Cantalup se contó con mayor ingreso de Cepitá y Capitanejo (Santander), por lo que sus cotizaciones bajaron a lo largo de la semana. En Mede-

llín y Montería, por ejemplo, el kilo se negoció a \$1.494 y a \$1.650, 11,93 % menos.

En cambio, se presentó un alza en las cotizaciones de la pitahaya, las manzanas roja, royal gala y verde importadas, el banano criollo, la mandarina Onecco, el kiwi, la uva Isabela, la granadilla y la pera importada. Para las manzanas importadas, el aumento de los precios se debió a la finalización de las cosechas en Chile, desde donde estaba llegando el producto. En el caso de la manzana verde, el alza se observó en veintisiete de los treinta y tres mercados donde se negoció esta variedad. En Cúcuta y Bogotá, D. C., el alza superó el 5,68 % y el kilo se vendió a \$3.794 y a \$3.802, respectivamente.

Asimismo, se observó un aumento de precio de la granadilla en dieciocho de los veintiséis mercados donde se vendió, porque ingresó menor cantidad de producto procedente de Urrao y Caramanta (Antioquia), donde las fuertes lluvias han dificultado la recolección del fruto. En la Central Mayorista de Antioquia, en Medellín, por ejemplo, el kilo se vendió a \$3.386, lo que representó un alza del 18,85 %. Finalmente, hubo poca oferta de mandarina Onecco desde Valle del Cauca, lo que hizo que los precios aumentaran en nueve de los catorce mercados donde se negoció. En Pereira, el kilo se negoció a \$1.003, 7,89 % más que la semana anterior.

**Gráfico 5. Comportamiento de los precios mayoristas del limón Tahití 2012 (29 de septiembre a 26 de octubre)**

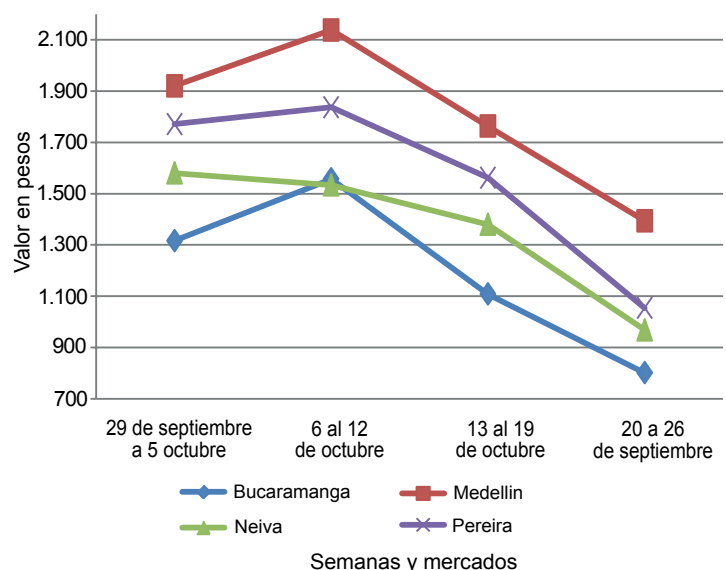

Fuente: SIPSA-DANE-Ministerio de Agricultura y Desarrollo Rural.

**Cuadro 2. Mercados mayoristas. Precios de venta de frutas frescas  
2012 (octubre 20 a 26)**

| Productos y mercados           | Pesos por kilogramo |        |       |      | Tenden-<br>cia | Productos y mercados                 | Pesos por kilogramo |        |       |      | Tenden-<br>cia |
|--------------------------------|---------------------|--------|-------|------|----------------|--------------------------------------|---------------------|--------|-------|------|----------------|
|                                | Mínimo              | Máximo | Medio |      |                |                                      | Mínimo              | Máximo | Medio |      |                |
| <b>Aguacate común</b>          |                     |        |       |      |                | <b>Banano criollo (continuación)</b> |                     |        |       |      |                |
| Armenia, Mercar                | 2.367               | 2.433  | 2.411 | -    |                | Cartago (Valle del Cauca)            | 453                 | 467    | 460   | +    |                |
| Barranquilla, Barranquillita   | 2.000               | 2.000  | 2.000 | =    |                | Chiquinquirá (Boyacá)                | 1.000               | 1.000  | 1.000 | =    |                |
| Bogotá, D. C., Corabastos      | 3.500               | 3.767  | 3.608 | n.d. |                | Cúcuta, Cenabastos                   | 792                 | 833    | 823   | +    |                |
| Buenaventura (Valle del Cauca) | 2.900               | 2.900  | 2.900 | +    |                | Honda (Tolima)                       | 920                 | 920    | 920   | n.d. |                |
| Cartagena, Bazurto             | 3.050               | 3.300  | 3.183 | -    |                | Ibagué, Plaza La 21                  | 500                 | 500    | 500   | +    |                |
| Cúcuta, Cenabastos             | 3.000               | 3.000  | 3.000 | =    |                | Ipiales (Nariño)                     | 519                 | 556    | 543   | +    |                |
| Honda (Tolima)                 | 1.600               | 1.600  | 1.600 | n.d. |                | La Ceja (Antioquia)                  | 550                 | 575    | 563   | +    |                |
| Manizales (Caldas)             | 2.350               | 2.500  | 2.425 | +    |                | La Virginia (Risaralda)              | 316                 | 324    | 320   | -    |                |
| Medellín, Central              |                     |        |       |      |                | Manizales (Caldas)                   | 400                 | 400    | 400   | =    |                |
| Mayorista de Antioquia         | 2.033               | 2.300  | 2.189 | n.d. |                | Medellín, Central                    |                     |        |       |      |                |
| Montería (Córdoba)             | 2.000               | 2.000  | 2.000 | =    |                | Mayorista de Antioquia               | 750                 | 825    | 804   | +    |                |
| Pasto (Nariño)                 | 4.000               | 4.000  | 4.000 | =    |                | Medellín, Coomerca                   | 600                 | 600    | 600   | +    |                |
| Santa Bárbara (Antioquia)      | 1.278               | 1.375  | 1.326 | -    |                | Neiva, Surabastos                    | 720                 | 960    | 823   | ---  |                |
| Sincelejo (Sucre)              | 3.000               | 3.167  | 3.056 | -    |                | Palmira (Valle del Cauca)            | 563                 | 563    | 563   | =    |                |
| Tuluá (Valle del Cauca)        | 2.250               | 2.250  | 2.250 | n.d. |                | Pamplona (Norte de Santander)        | 411                 | 489    | 437   | ---  |                |
| Tunja (Boyacá)                 | 1.800               | 2.000  | 1.840 | ---  |                | Pereira, La 41                       | 563                 | 563    | 563   | =    |                |
| Valledupar, Mercado Nuevo      | 3.500               | 3.500  | 3.500 | =    |                | Pereira, Mercasa                     | 538                 | 538    | 538   | =    |                |
| Villavicencio, Llanoabastos    | 1.429               | 1.762  | 1.627 | ---  |                | Rionegro (Antioquia)                 | 613                 | 673    | 643   | -    |                |
|                                |                     |        |       |      |                | San Gil (Santander)                  | 400                 | 400    | 400   | =    |                |
| <b>Aguacate Hass</b>           |                     |        |       |      |                | Santa Bárbara (Antioquia)            | 400                 | 433    | 417   | ---  |                |
| Bogotá, D. C., Corabastos      | 3.500               | 3.800  | 3.669 | -    |                | Socorro (Santander)                  | 400                 | 400    | 400   | =    |                |
| La Ceja (Antioquia)            | 2.000               | 2.067  | 2.033 | -    |                | Tuluá (Valle del Cauca)              | 500                 | 500    | 500   | =    |                |
| Medellín, Central              |                     |        |       |      |                | Yarumal (Antioquia)                  | 500                 | 500    | 500   | +    |                |
| Mayorista de Antioquia         | 2.233               | 2.475  | 2.369 | ---  |                |                                      |                     |        |       |      |                |
| Rionegro (Antioquia)           | 2.000               | 2.150  | 2.075 | -    |                | <b>Banano Urabá</b>                  |                     |        |       |      |                |
| <b>Aguacate papellillo</b>     |                     |        |       |      |                | Barranquilla, Barranquillita         | 330                 | 375    | 355   | -    |                |
| Armenia, Mercar                | 3.367               | 3.433  | 3.411 | -    |                | Barranquilla, Granabastos            | 330                 | 330    | 330   | n.d. |                |
| Armenia, Retiro                | 2.933               | 3.000  | 2.978 | +    |                | Bogotá, D. C., Corabastos            | 750                 | 750    | 750   | -    |                |
| Bogotá, D. C., Corabastos      | 4.000               | 4.233  | 4.113 | +    |                | Bucaramanga, Centroabastos           | 825                 | 838    | 833   | +    |                |
| Buenaventura (Valle del Cauca) | 3.450               | 3.450  | 3.450 | =    |                | Cartagena, Bazurto                   | 520                 | 520    | 520   | =    |                |
| Cali, Cavasa                   | 3.167               | 3.350  | 3.228 | -    |                | Chiquinquirá (Boyacá)                | 900                 | 900    | 900   | =    |                |
| Cartago (Valle del Cauca)      | 3.100               | 3.367  | 3.233 | -    |                | Duitama (Boyacá)                     | 800                 | 800    | 800   | =    |                |
| Duitama (Boyacá)               | 3.500               | 3.500  | 3.500 | -    |                | Medellín, Central                    |                     |        |       |      |                |
| Ibagué, Plaza El Jardín        | 3.000               | 3.000  | 3.000 | n.d. |                | Mayorista de Antioquia               | 767                 | 783    | 780   | +    |                |
| Ibagué, Plaza La 21            | 3.250               | 3.500  | 3.350 | -    |                | Medellín, Coomerca                   | 300                 | 300    | 300   | =    |                |
| La Ceja (Antioquia)            | 1.900               | 2.000  | 1.950 | -    |                | Montería (Córdoba)                   | 700                 | 700    | 700   | =    |                |
| La Virginia (Risaralda)        | 2.500               | 2.500  | 2.500 | n.d. |                | Pamplona (Norte de Santander)        | 933                 | 967    | 947   | -    |                |
| Manizales (Caldas)             | 3.000               | 3.000  | 3.000 | =    |                | Sogamoso (Boyacá)                    | 850                 | 850    | 850   | =    |                |
| Marinilla (Antioquia)          | 1.700               | 1.800  | 1.750 | -    |                | Tunja (Boyacá)                       | 850                 | 850    | 850   | +    |                |
| Medellín, Central              |                     |        |       |      |                | Villavicencio, Llanoabastos          | 580                 | 600    | 587   | -    |                |
| Mayorista de Antioquia         | 3.733               | 4.000  | 3.890 | +    |                | <b>Borojó</b>                        |                     |        |       |      |                |
| Montería (Córdoba)             | 4.000               | 4.000  | 4.000 | +++  |                | Bogotá, D. C., Corabastos            | 3.500               | 3.600  | 3.530 | -    |                |
| Neiva, Surabastos              | 3.000               | 3.500  | 3.333 | ---  |                | Bucaramanga, Centroabastos           | 4.125               | 4.250  | 4.182 | +    |                |
| Peñol (Antioquia)              | 1.600               | 1.800  | 1.717 | -    |                | Cúcuta, Cenabastos                   | 4.500               | 4.500  | 4.500 | =    |                |
| Pereira, La 41                 | 3.067               | 3.067  | 3.067 | -    |                | Medellín, Central                    |                     |        |       |      |                |
| Pereira, Mercasa               | 3.100               | 3.500  | 3.420 | ++   |                | Mayorista de Antioquia               | 2.775               | 2.950  | 2.894 | -    |                |
| Rionegro (Antioquia)           | 2.250               | 2.350  | 2.300 | n.d. |                | Montería (Córdoba)                   | 3.000               | 3.000  | 3.000 | =    |                |
| San Vicente (Antioquia)        | 1.700               | 1.700  | 1.700 | -    |                | Pamplona (Norte de Santander)        | 5.000               | 5.000  | 5.000 | =    |                |
| Sogamoso (Boyacá)              | 4.000               | 4.000  | 4.000 | =    |                | <b>Breva</b>                         |                     |        |       |      |                |
| Tuluá (Valle del Cauca)        | 3.000               | 3.000  | 3.000 | +    |                | Bucaramanga, Centroabastos           | 2.000               | 2.400  | 2.238 | -    |                |
| Villavicencio, Llanoabastos    | 3.700               | 4.000  | 3.875 | -    |                | Cajamarca (Tolima)                   | 2.500               | 2.500  | 2.500 | ---  |                |
| <b>Badea</b>                   |                     |        |       |      |                | Cúcuta, Cenabastos                   | 1.500               | 1.500  | 1.500 | =    |                |
| Bucaramanga, Centroabastos     | 1.250               | 1.425  | 1.316 | -    |                | Medellín, Central                    |                     |        |       |      |                |
| Cali, Cavasa                   | 1.350               | 1.350  | 1.350 | =    |                | Mayorista de Antioquia               | 2.950               | 3.375  | 3.171 | +    |                |
| Cúcuta, Cenabastos             | 1.000               | 1.000  | 1.000 | ---  |                | <b>Ciruela negra chilena</b>         |                     |        |       |      |                |
| Ibagué, Plaza El Jardín        | 1.000               | 1.000  | 1.000 | n.d. |                | Bucaramanga, Centroabastos           | 5.909               | 5.909  | 5.909 | ++   |                |
| Ibagué, Plaza La 21            | 1.200               | 1.200  | 1.200 | +    |                | Cúcuta, Cenabastos                   | 7.000               | 7.500  | 7.208 | +    |                |
| <b>Banano bocadillo</b>        |                     |        |       |      |                | Tunja (Boyacá)                       | 5.833               | 6.944  | 6.722 | ++   |                |
| Bogotá, D. C., Corabastos      | 1.125               | 1.167  | 1.129 | -    |                | <b>Ciruela roja</b>                  |                     |        |       |      |                |
| Medellín, Central              |                     |        |       |      |                | Bucaramanga, Centroabastos           | 1.800               | 2.000  | 1.881 | +    |                |
| Mayorista de Antioquia         | 675                 | 700    | 680   | +    |                | Cúcuta, Cenabastos                   | 2.750               | 3.000  | 2.958 | -    |                |
| Santa Bárbara (Antioquia)      | 542                 | 722    | 632   | -    |                | Medellín, Central                    |                     |        |       |      |                |
| Tunja (Boyacá)                 | 1.462               | 1.615  | 1.569 | -    |                | Mayorista de Antioquia               | 2.000               | 2.400  | 2.251 | +    |                |
| <b>Banano criollo</b>          |                     |        |       |      |                | Neiva, Surabastos                    | 1.640               | 1.800  | 1.728 | -    |                |
| Armenia, Mercar                | 500                 | 500    | 500   | +    |                | Pamplona (Norte de Santander)        | 2.500               | 2.500  | 2.500 | =    |                |
| Armenia, Retiro                | 361                 | 365    | 362   | +    |                | Socorro (Santander)                  | 3.000               | 3.000  | 3.000 | =    |                |
| Barranquilla, Barranquillita   | 330                 | 360    | 350   | +    |                | Tunja (Boyacá)                       | 1.200               | 1.227  | 1.216 | -    |                |
| Bogotá, D. C., Corabastos      | 1.000               | 1.050  | 1.010 | +    |                | <b>Coco</b>                          |                     |        |       |      |                |
| Bucaramanga, Centroabastos     | 808                 | 850    | 832   | -    |                | Armenia, Mercar                      | 1.333               | 1.333  | 1.333 | =    |                |
| Buenaventura (Valle del Cauca) | 700                 | 700    | 700   | +    |                | Bogotá, D. C., Corabastos            | 2.200               | 2.200  | 2.200 | -    |                |
| Cajamarca (Tolima)             | 500                 | 500    | 500   | =    |                | Bucaramanga, Centroabastos           | 2.167               | 2.167  | 2.167 | -    |                |
| Cali, Cavasa                   | 575                 | 600    | 588   | -    |                | Buenaventura (Valle del Cauca)       | 833                 | 833    | 833   | =    |                |
| Cali, Santa Helena             | 575                 | 600    | 588   | -    |                | Cali, Cavasa                         | 1.375               | 1.375  | 1.375 | =    |                |

**Cuadro 2. Mercados mayoristas. Precios de venta de frutas frescas (continuación)  
2012 (octubre 20 a 26)**

| Productos y mercados           | Pesos por kilogramo |        |       |         | Tenden-<br>cia | Productos y mercados          | Pesos por kilogramo |        |       |         | Tenden-<br>cia |
|--------------------------------|---------------------|--------|-------|---------|----------------|-------------------------------|---------------------|--------|-------|---------|----------------|
|                                | Mínimo              | Máximo | Medio | Precios |                |                               | Mínimo              | Máximo | Medio | Precios |                |
| <b>Coco (continuación)</b>     |                     |        |       |         |                | <b>Fresa (continuación)</b>   |                     |        |       |         |                |
| Cartagena, Bazurto             | 1.800               | 1.900  | 1.867 | -       |                | Cartagena, Bazurto            | 3.364               | 3.364  | 3.364 | -       |                |
| Cartago (Valle del Cauca)      | 1.244               | 1.244  | 1.244 | -       |                | Cartago (Valle del Cauca)     | 2.933               | 2.933  | 2.933 | -       |                |
| Cúcuta, Cenabastos             | 1.000               | 1.000  | 1.000 | =       |                | Chiquinquirá (Boyacá)         | 5.000               | 5.000  | 5.000 | =       |                |
| Manizales (Caldas)             | 1.533               | 1.600  | 1.567 | =       |                | Cúcuta, Cenabastos            | 2.333               | 3.000  | 2.708 | +       |                |
| Medellín, Central              |                     |        |       |         |                | Duitama (Boyacá)              | 3.800               | 3.800  | 3.800 | =       |                |
| Mayorista de Antioquia         | 1.481               | 1.481  | 1.481 | +       |                | Ibagué, Plaza La 21           | 3.000               | 3.000  | 3.000 | =       |                |
| Montería (Córdoba)             | 1.433               | 1.500  | 1.456 | +       |                | Ipiales (Nariño)              | 2.708               | 2.792  | 2.759 | -       |                |
| Palmira (Valle del Cauca)      | 1.111               | 1.111  | 1.111 | =       |                | Manizales (Caldas)            | 3.700               | 3.700  | 3.700 | =       |                |
| Pereira, La 41                 | 1.467               | 1.467  | 1.467 | =       |                | Medellín, Central             |                     |        |       |         |                |
| Pereira, Mercasa               | 1.333               | 1.333  | 1.333 | =       |                | Mayorista de Antioquia        | 4.375               | 4.600  | 4.485 | +       |                |
| Sincelejo (Sucre)              | 1.000               | 1.025  | 1.008 | -       |                | Montería (Córdoba)            | 2.933               | 2.933  | 2.933 | +       |                |
| Tuluá (Valle del Cauca)        | 1.222               | 1.222  | 1.222 | +       |                | Neiva, Surabastos             | 4.800               | 4.800  | 4.800 | =       |                |
| <b>Curuba larga</b>            |                     |        |       |         |                | Pamplona (Norte de Santander) | 2.500               | 2.500  | 2.500 | =       |                |
| Armenia, Mercar                | 1.000               | 1.067  | 1.022 | -       |                | Pasto (Nariño)                | 3.000               | 3.000  | 3.000 | =       |                |
| Barranquilla, Barranquillita   | 1.625               | 1.729  | 1.674 | -       |                | Pereira, Mercasa              | 3.100               | 3.100  | 3.100 | =       |                |
| Barranquilla, Granabastos      | 1.708               | 1.729  | 1.715 | -       |                | San Vicente (Antioquia)       | 3.733               | 3.733  | 3.733 | +       |                |
| Bucaramanga, Centroabastos     | 827                 | 920    | 870   | -       |                | Socorro (Santander)           | 5.000               | 5.000  | 5.000 | =       |                |
| Buenaventura (Valle del Cauca) | 1.800               | 1.800  | 1.800 | -       |                | Sogamoso (Boyacá)             | 3.500               | 3.500  | 3.500 | =       |                |
| Cali, Cavasa                   | 967                 | 1.000  | 978   | ---     |                | Tuluá (Valle del Cauca)       | 3.600               | 3.600  | 3.600 | =       |                |
| Cartagena, Bazurto             | 1.722               | 1.833  | 1.778 | +       |                | Valledupar, Mercado Nuevo     | 5.000               | 5.833  | 5.556 | ++      |                |
| Cartago (Valle del Cauca)      | 1.633               | 1.667  | 1.650 | +       |                | <b>Granadilla</b>             |                     |        |       |         |                |
| Chiquinquirá (Boyacá)          | 1.275               | 1.275  | 1.275 | =       |                | Armenia, Mercar               | 2.800               | 3.333  | 3.133 | ++      |                |
| Cúcuta, Cenabastos             | 889                 | 944    | 910   | -       |                | Barranquilla, Barranquillita  | 3.467               | 3.600  | 3.522 | +       |                |
| Duitama (Boyacá)               | 1.400               | 1.400  | 1.400 | =       |                | Barranquilla, Granabastos     | 4.000               | 4.000  | 4.000 | =       |                |
| Ipiales (Nariño)               | 733                 | 844    | 793   | -       |                | Bogotá, D. C., Corabastos     | 2.511               | 2.667  | 2.596 | ++      |                |
| Manizales (Caldas)             | 1.100               | 1.200  | 1.150 | =       |                | Bucaramanga, Centroabastos    | 2.571               | 2.810  | 2.708 | ++      |                |
| Medellín, Central              |                     |        |       |         |                | Cajamarca (Tolima)            | 1.875               | 1.875  | 1.875 | --      |                |
| Mayorista de Antioquia         | 800                 | 1.025  | 888   | -       |                | Cartagena, Bazurto            | 2.385               | 2.385  | 2.385 | -       |                |
| Montería (Córdoba)             | 1.750               | 2.000  | 1.875 | n.d.    |                | Cartago (Valle del Cauca)     | 2.111               | 2.578  | 2.344 | +       |                |
| Neiva, Surabastos              | 840                 | 1.000  | 920   | ---     |                | Chiquinquirá (Boyacá)         | 2.267               | 2.267  | 2.267 | +       |                |
| Pamplona (Norte de Santander)  | 528                 | 750    | 702   | +       |                | Cúcuta, Cenabastos            | 2.679               | 3.000  | 2.837 | +       |                |
| Pereira, La 41                 | 1.500               | 1.500  | 1.500 | +       |                | Duitama (Boyacá)              | 2.143               | 2.143  | 2.143 | -       |                |
| Pereira, Mercasa               | 1.400               | 1.500  | 1.447 | -       |                | Ipiales (Nariño)              | 1.567               | 1.667  | 1.617 | n.d.    |                |
| San Gil (Santander)            | 1.200               | 1.400  | 1.300 | +       |                | Manizales (Caldas)            | 1.300               | 1.300  | 1.300 | --      |                |
| Socorro (Santander)            | 1.200               | 1.200  | 1.200 | =       |                | Medellín, Central             |                     |        |       |         |                |
| Sogamoso (Boyacá)              | 1.200               | 1.300  | 1.250 | --      |                | Mayorista de Antioquia        | 3.096               | 3.558  | 3.386 | ++      |                |
| Sonsón (Antioquia)             | 475                 | 475    | 475   | -       |                | Montería (Córdoba)            | 2.000               | 2.156  | 2.052 | ++      |                |
| Tuluá (Valle del Cauca)        | 1.200               | 1.200  | 1.200 | +       |                | Neiva, Surabastos             | 1.567               | 1.700  | 1.633 | --      |                |
| Valledupar, Mercabastos        | 1.200               | 1.200  | 1.200 | =       |                | Pamplona (Norte de Santander) | 2.857               | 2.857  | 2.857 | +       |                |
| Villavicencio, Llanoabastos    | 1.580               | 1.700  | 1.645 | +       |                | Pasto (Nariño)                | 2.000               | 2.000  | 2.000 | +++     |                |
| <b>Curuba redonda</b>          |                     |        |       |         |                | Pereira, Mercasa              | 2.800               | 3.000  | 2.950 | +       |                |
| Bogotá, D. C., Corabastos      | 1.636               | 1.909  | 1.794 | -       |                | Rionegro (Antioquia)          | 2.222               | 2.950  | 2.607 | ++      |                |
| Medellín, Central              |                     |        |       |         |                | San Gil (Santander)           | 2.143               | 2.679  | 2.411 | ++      |                |
| Mayorista de Antioquia         | 1.167               | 1.233  | 1.201 | -       |                | Socorro (Santander)           | 2.143               | 2.143  | 2.143 | =       |                |
| Sonsón (Antioquia)             | 667                 | 667    | 667   | --      |                | Sogamoso (Boyacá)             | 2.607               | 2.607  | 2.607 | +       |                |
| Tunja (Boyacá)                 | 1.348               | 1.457  | 1.409 | -       |                | Tuluá (Valle del Cauca)       | 2.433               | 2.433  | 2.433 | n.d.    |                |
| <b>Durazno importado</b>       |                     |        |       |         |                | Tunja (Boyacá)                | 2.385               | 3.205  | 2.959 | +++     |                |
| Bucaramanga, Centroabastos     | 7.056               | 7.333  | 7.241 | n.d.    |                | Valledupar, Mercabastos       | 2.857               | 3.214  | 3.036 | ++      |                |
| Medellín, Central              |                     |        |       |         |                | Villavicencio, Llanoabastos   | 2.600               | 2.767  | 2.663 | +++     |                |
| Mayorista de Antioquia         | 4.741               | 5.278  | 5.019 | +       |                | <b>Guanábana</b>              |                     |        |       |         |                |
| San Gil (Santander)            | 7.000               | 7.000  | 7.000 | n.d.    |                | Armenia, Mercar               | 3.650               | 3.767  | 3.728 | -       |                |
| Socorro (Santander)            | 4.583               | 4.583  | 4.583 | =       |                | Bogotá, D. C., Corabastos     | 3.200               | 3.267  | 3.217 | -       |                |
| Tunja (Boyacá)                 | 6.250               | 6.250  | 6.250 | ++      |                | Bucaramanga, Centroabastos    | 2.000               | 2.333  | 2.178 | ---     |                |
| Valledupar, Mercado Nuevo      | 5.625               | 5.625  | 5.625 | =       |                | Cúcuta, Cenabastos            | 2.750               | 3.500  | 3.146 | +       |                |
| <b>Durazno nacional</b>        |                     |        |       |         |                | Duitama (Boyacá)              | 3.500               | 3.500  | 3.500 | =       |                |
| Bogotá, D. C., Corabastos      | 4.000               | 4.067  | 4.007 | +       |                | Ibagué, Plaza El Jardín       | 2.500               | 2.500  | 2.500 | ++      |                |
| Bucaramanga, Centroabastos     | 2.067               | 2.233  | 2.160 | -       |                | Ibagué, Plaza La 21           | 2.600               | 3.000  | 2.750 | -       |                |
| Chiquinquirá (Boyacá)          | 4.583               | 4.583  | 4.583 | ++      |                | Ipiales (Nariño)              | 2.917               | 2.917  | 2.917 | ++      |                |
| Cúcuta, Cenabastos             | 1.800               | 2.000  | 1.863 | -       |                | La Ceja (Antioquia)           | 2.750               | 3.000  | 2.875 | -       |                |
| Medellín, Central              |                     |        |       |         |                | Manizales (Caldas)            | 2.500               | 2.500  | 2.500 | =       |                |
| Mayorista de Antioquia         | 4.333               | 4.433  | 4.390 | -       |                | Medellín, Central             |                     |        |       |         |                |
| Pamplona (Norte de Santander)  | 1.500               | 1.500  | 1.500 | =       |                | Mayorista de Antioquia        | 2.600               | 3.075  | 2.880 | -       |                |
| Popayán (Cauca)                | 2.040               | 2.300  | 2.170 | +       |                | Medellín, Coomerca            | 2.433               | 2.533  | 2.461 | -       |                |
| Socorro (Santander)            | 3.000               | 3.000  | 3.000 | =       |                | Pamplona (Norte de Santander) | 3.500               | 3.750  | 3.625 | -       |                |
| Tunja (Boyacá)                 | 1.800               | 2.100  | 1.860 | --      |                | Pasto (Nariño)                | 3.500               | 4.000  | 3.833 | -       |                |
| <b>Feijoa</b>                  |                     |        |       |         |                | Pereira, La 41                | 3.050               | 3.067  | 3.058 | -       |                |
| Bogotá, D. C., Corabastos      | 5.000               | 6.000  | 5.800 | -       |                | Pereira, Mercasa              | 2.567               | 2.800  | 2.713 | -       |                |
| Tunja (Boyacá)                 | 2.400               | 2.500  | 2.467 | n.d.    |                | Popayán (Cauca)               | 3.500               | 3.500  | 3.500 | =       |                |
| <b>Fresa</b>                   |                     |        |       |         |                | San Gil (Santander)           | 3.500               | 4.000  | 3.750 | n.d.    |                |
| Armenia, Mercar                | 4.000               | 4.000  | 4.000 | =       |                | Santa Bárbara (Antioquia)     | 875                 | 958    | 917   | +       |                |
| Bogotá, D. C., Corabastos      | 4.000               | 4.200  | 4.060 | -       |                | Socorro (Santander)           | 4.000               | 4.000  | 4.000 | =       |                |
| Bucaramanga, Centroabastos     | 3.067               | 3.667  | 3.302 | +       |                | Sogamoso (Boyacá)             | 4.000               | 4.000  | 4.000 | ++      |                |
|                                |                     |        |       |         |                | Tuluá (Valle del Cauca)       | 2.000               | 2.000  | 2.000 | =       |                |
|                                |                     |        |       |         |                | Tunja (Boyacá)                | 3.100               | 3.100  | 3.100 | -       |                |
|                                |                     |        |       |         |                | Valledupar, Mercabastos       | 3.800               | 4.000  | 3.900 | -       |                |

**Cuadro 2. Mercados mayoristas. Precios de venta de frutas frescas (continuación)  
2012 (octubre 20 a 26)**

| Productos y mercados           | Pesos por kilogramo |        |       |      | Tenden-<br>cia                   | Productos y mercados       | Pesos por kilogramo |        |       |                                  | Tenden-<br>cia |       |       |      |
|--------------------------------|---------------------|--------|-------|------|----------------------------------|----------------------------|---------------------|--------|-------|----------------------------------|----------------|-------|-------|------|
|                                | Mínimo              | Máximo | Medio |      |                                  |                            | Mínimo              | Máximo | Medio |                                  |                |       |       |      |
| <b>Guayaba agria</b>           |                     |        |       |      |                                  | <b>Kiwi (continuación)</b> |                     |        |       |                                  |                |       |       |      |
| Armenia, Mercar                | 1.733               | 1.933  | 1.844 | -    | Neiva, Surabastos                | 3.300                      | 3.550               | 3.408  | +     | Neiva, Surabastos                | 3.300          | 3.550 | 3.408 | +    |
| Cartago (Valle del Cauca)      | 1.733               | 1.767  | 1.750 | -    | Pamplona (Norte de Santander)    | 6.000                      | 6.000               | 6.000  | =     | Pamplona (Norte de Santander)    | 6.000          | 6.000 | 6.000 | =    |
| Manizales (Caldas)             | 2.350               | 2.350  | 2.350 | --   | Pasto (Nariño)                   | 2.444                      | 2.444               | 2.444  | --    | Pasto (Nariño)                   | 2.444          | 2.444 | 2.444 | --   |
| Montería (Córdoba)             | 773                 | 933    | 836   | --   | Popayán (Cauca)                  | 3.000                      | 3.000               | 3.000  | =     | Popayán (Cauca)                  | 3.000          | 3.000 | 3.000 | =    |
| Pereira, La 41                 | 2.067               | 2.067  | 2.067 | -    | San Gil (Santander)              | 4.000                      | 4.000               | 4.000  | =     | San Gil (Santander)              | 4.000          | 4.000 | 4.000 | =    |
| Pereira, Mercasa               | 2.000               | 2.100  | 2.043 | -    | Socorro (Santander)              | 4.000                      | 4.000               | 4.000  | =     | Socorro (Santander)              | 4.000          | 4.000 | 4.000 | =    |
| Sincelejo (Sucre)              | 1.133               | 1.250  | 1.186 | --   | Tunja (Boyacá)                   | 2.944                      | 3.056               | 2.967  | +     | Tunja (Boyacá)                   | 2.944          | 3.056 | 2.967 | +    |
| <b>Guayaba común</b>           |                     |        |       |      | <b>Limón común</b>               |                            |                     |        |       | <b>Limón común</b>               |                |       |       |      |
| Barranquilla, Barranquillita   | 987                 | 1.000  | 996   | -    | Armenia, Mercar                  | 1.500                      | 2.000               | 1.789  | --    | Armenia, Mercar                  | 1.500          | 2.000 | 1.789 | --   |
| Cartagena, Bazurto             | 630                 | 853    | 711   | -    | Bogotá, D. C., Corabastos        | 1.143                      | 1.429               | 1.293  | --    | Bogotá, D. C., Corabastos        | 1.143          | 1.429 | 1.293 | --   |
| Chiquinquirá (Boyacá)          | 760                 | 760    | 760   | -    | Bucaramanga, Centroabastos       | 1.040                      | 1.250               | 1.145  | ---   | Bucaramanga, Centroabastos       | 1.040          | 1.250 | 1.145 | ---  |
| Cúcuta, Cenabastos             | 760                 | 960    | 876   | -    | Bucaramanga, Mercados del centro | 1.400                      | 1.400               | 1.400  | ---   | Bucaramanga, Mercados del centro | 1.400          | 1.400 | 1.400 | ---  |
| Honda (Tolima)                 | 1.767               | 1.767  | 1.767 | n.d. | Buenaventura (Valle del Cauca)   | 2.900                      | 2.900               | 2.900  | -     | Buenaventura (Valle del Cauca)   | 2.900          | 2.900 | 2.900 | -    |
| Pamplona (Norte de Santander)  | 733                 | 833    | 798   | -    | Cartago (Valle del Cauca)        | 1.767                      | 1.833               | 1.800  | --    | Cartago (Valle del Cauca)        | 1.767          | 1.833 | 1.800 | --   |
| Sincelejo (Sucre)              | 1.400               | 1.400  | 1.400 | -    | Cúcuta, Cenabastos               | 1.429                      | 1.429               | 1.429  | --    | Cúcuta, Cenabastos               | 1.429          | 1.429 | 1.429 | --   |
| Valledupar, Mercabastos        | 840                 | 1.000  | 947   | +    | Honda (Tolima)                   | 1.600                      | 1.600               | 1.600  | n.d.  | Honda (Tolima)                   | 1.600          | 1.600 | 1.600 | n.d. |
| <b>Guayaba manzana</b>         |                     |        |       |      | Ibagué, Plaza El Jardín          | 1.613                      | 1.613               | 1.613  | =     | Ibagué, Plaza El Jardín          | 1.613          | 1.613 | 1.613 | =    |
| Cali, Cavasa                   | 1.500               | 1.500  | 1.500 | -    | Ibagué, Plaza La 21              | 1.210                      | 1.290               | 1.270  | -     | Ibagué, Plaza La 21              | 1.210          | 1.290 | 1.270 | -    |
| Manizales (Caldas)             | 1.300               | 1.350  | 1.325 | +    | Ipiales (Nariño)                 | 1.180                      | 1.350               | 1.265  | --    | Ipiales (Nariño)                 | 1.180          | 1.350 | 1.265 | --   |
| Medellín, Central              |                     |        |       |      | Medellín, Central                |                            |                     |        |       | Medellín, Central                |                |       |       |      |
| Mayorista de Antioquia         | 1.500               | 1.500  | 1.500 | -    | Mayorista de Antioquia           | 2.333                      | 2.400               | 2.367  | +     | Mayorista de Antioquia           | 2.333          | 2.400 | 2.367 | +    |
| Pereira, La 41                 | 1.175               | 1.175  | 1.175 | +    | Medellín, Coomerca               | 1.367                      | 1.400               | 1.392  | --    | Medellín, Coomerca               | 1.367          | 1.400 | 1.392 | --   |
| Pereira, Mercasa               | 1.100               | 1.175  | 1.133 | -    | Montería (Córdoba)               | 1.064                      | 1.064               | 1.064  | +     | Montería (Córdoba)               | 1.064          | 1.064 | 1.064 | +    |
| Rionegro (Antioquia)           | 1.525               | 1.750  | 1.629 | -    | Neiva, Surabastos                | 887                        | 1.411               | 1.156  | ---   | Neiva, Surabastos                | 887            | 1.411 | 1.156 | ---  |
| Tuluá (Valle del Cauca)        | 1.450               | 1.500  | 1.475 | +    | Pamplona (Norte de Santander)    | 2.444                      | 2.694               | 2.549  | -     | Pamplona (Norte de Santander)    | 2.444          | 2.694 | 2.549 | -    |
| <b>Guayaba pera</b>            |                     |        |       |      | Pereira, La 41                   | 1.550                      | 1.550               | 1.550  | ---   | Pereira, La 41                   | 1.550          | 1.550 | 1.550 | ---  |
| Armenia, Mercar                | 733                 | 833    | 772   | -    | Pereira, Mercasa                 | 1.400                      | 1.475               | 1.453  | ---   | Pereira, Mercasa                 | 1.400          | 1.475 | 1.453 | ---  |
| Barranquilla, Barranquillita   | 1.475               | 1.525  | 1.500 | -    | Rionegro (Antioquia)             | 1.500                      | 1.950               | 1.733  | --    | Rionegro (Antioquia)             | 1.500          | 1.950 | 1.733 | --   |
| Barranquilla, Granabastos      | 1.425               | 1.575  | 1.483 | -    | Sincelejo (Sucre)                | 1.367                      | 1.425               | 1.386  | ++    | Sincelejo (Sucre)                | 1.367          | 1.425 | 1.386 | ++   |
| Bucaramanga, Centroabastos     | 450                 | 540    | 493   | -    | Tunja (Boyacá)                   | 1.774                      | 1.815               | 1.801  | n.d.  | Tunja (Boyacá)                   | 1.774          | 1.815 | 1.801 | n.d. |
| Buenaventura (Valle del Cauca) | 1.400               | 1.400  | 1.400 | =    | Valledupar, Mercado Nuevo        | 1.280                      | 1.280               | 1.280  | +     | Valledupar, Mercado Nuevo        | 1.280          | 1.280 | 1.280 | +    |
| Cali, Cavasa                   | 825                 | 850    | 831   | +    | Villavicencio, Llanoabastos      | 1.390                      | 1.600               | 1.532  | --    | Villavicencio, Llanoabastos      | 1.390          | 1.600 | 1.532 | --   |
| Cali, Santa Helena             | 750                 | 800    | 775   | -    | <b>Limón común Ciénaga</b>       |                            |                     |        |       | <b>Limón común Ciénaga</b>       |                |       |       |      |
| Cartagena, Bazurto             | 1.550               | 1.600  | 1.567 | +    | Barranquilla, Barranquillita     | 1.125                      | 1.250               | 1.208  | -     | Barranquilla, Barranquillita     | 1.125          | 1.250 | 1.208 | -    |
| Cartago (Valle del Cauca)      | 1.000               | 1.067  | 1.033 | +    | Cartagena, Bazurto               | 1.267                      | 1.703               | 1.417  | --    | Cartagena, Bazurto               | 1.267          | 1.703 | 1.417 | --   |
| Chiquinquirá (Boyacá)          | 1.300               | 1.450  | 1.375 | -    | Valledupar, Mercado Nuevo        | 1.400                      | 1.400               | 1.400  | -     | Valledupar, Mercado Nuevo        | 1.400          | 1.400 | 1.400 | -    |
| Duitama (Boyacá)               | 1.700               | 1.700  | 1.700 | =    | <b>Limón común valluno</b>       |                            |                     |        |       | <b>Limón común valluno</b>       |                |       |       |      |
| Ibagué, Plaza El Jardín        | 1.200               | 1.200  | 1.200 | =    | Cali, Cavasa                     | 1.000                      | 1.146               | 1.064  | --    | Cali, Cavasa                     | 1.000          | 1.146 | 1.064 | --   |
| Ibagué, Plaza La 21            | 1.150               | 1.300  | 1.217 | +    | Pasto (Nariño)                   | 1.000                      | 1.167               | 1.111  | --    | Pasto (Nariño)                   | 1.000          | 1.167 | 1.111 | --   |
| Ipiales (Nariño)               | 1.267               | 1.300  | 1.283 | -    | Tuluá (Valle del Cauca)          | 889                        | 938                 | 913    | -     | Tuluá (Valle del Cauca)          | 889            | 938   | 913   | -    |
| La Ceja (Antioquia)            | 1.000               | 1.067  | 1.033 | -    | <b>Limón mandarina</b>           |                            |                     |        |       | <b>Limón mandarina</b>           |                |       |       |      |
| Manizales (Caldas)             | 950                 | 1.000  | 975   | =    | Armenia, Mercar                  | 1.000                      | 1.067               | 1.044  | -     | Armenia, Mercar                  | 1.000          | 1.067 | 1.044 | -    |
| Medellín, Central              |                     |        |       |      | Ibagué, Plaza La 21              | 650                        | 750                 | 719    | --    | Ibagué, Plaza La 21              | 650            | 750   | 719   | --   |
| Mayorista de Antioquia         | 800                 | 900    | 815   | +    | La Ceja (Antioquia)              | 575                        | 575                 | 575    | +     | La Ceja (Antioquia)              | 575            | 575   | 575   | +    |
| Medellín, Coomerca             | 733                 | 800    | 775   | -    | Medellín, Central                |                            |                     |        |       | Medellín, Central                |                |       |       |      |
| Neiva, Surabastos              | 1.350               | 1.700  | 1.558 | +++  | Mayorista de Antioquia           | 867                        | 975                 | 938    | +     | Mayorista de Antioquia           | 867            | 975   | 938   | +    |
| Palmira (Valle del Cauca)      | 900                 | 900    | 900   | -    | Medellín, Coomerca               | 600                        | 667                 | 633    | +     | Medellín, Coomerca               | 600            | 667   | 633   | +    |
| Pasto (Nariño)                 | 1.100               | 1.100  | 1.100 | +    | Peñol (Antioquia)                | 360                        | 400                 | 379    | +     | Peñol (Antioquia)                | 360            | 400   | 379   | +    |
| Pereira, La 41                 | 867                 | 875    | 871   | -    | Santa Bárbara (Antioquia)        | 306                        | 336                 | 321    | ++    | Santa Bárbara (Antioquia)        | 306            | 336   | 321   | ++   |
| Pereira, Mercasa               | 875                 | 900    | 890   | +    | <b>Limón Tahiti</b>              |                            |                     |        |       | <b>Limón Tahiti</b>              |                |       |       |      |
| Popayán (Cauca)                | 1.000               | 1.000  | 1.000 | +    | Armenia, Mercar                  | 1.133                      | 1.500               | 1.333  | n.d.  | Armenia, Mercar                  | 1.133          | 1.500 | 1.333 | n.d. |
| Rionegro (Antioquia)           | 1.050               | 1.250  | 1.133 | -    | Bogotá, D. C., Corabastos        | 1.429                      | 1.857               | 1.714  | -     | Bogotá, D. C., Corabastos        | 1.429          | 1.857 | 1.714 | -    |
| Socorro (Santander)            | 2.000               | 2.000  | 2.000 | =    | Bucaramanga, Centroabastos       | 640                        | 840                 | 763    | ---   | Bucaramanga, Centroabastos       | 640            | 840   | 763   | ---  |
| Sogamoso (Boyacá)              | 1.000               | 1.100  | 1.050 | --   | Bucaramanga, Mercados del centro | 500                        | 500                 | 500    | n.d.  | Bucaramanga, Mercados del centro | 500            | 500   | 500   | n.d. |
| Tuluá (Valle del Cauca)        | 1.000               | 1.000  | 1.000 | -    | Cali, Cavasa                     | 975                        | 1.000               | 992    | ---   | Cali, Cavasa                     | 975            | 1.000 | 992   | ---  |
| Tunja (Boyacá)                 | 1.111               | 1.111  | 1.111 | ---  | Cali, Santa Helena               | 1.200                      | 1.200               | 1.200  | ---   | Cali, Santa Helena               | 1.200          | 1.200 | 1.200 | ---  |
| Villavicencio, Llanoabastos    | 1.550               | 1.650  | 1.613 | +    | Cartago (Valle del Cauca)        | 1.200                      | 1.733               | 1.467  | ---   | Cartago (Valle del Cauca)        | 1.200          | 1.733 | 1.467 | ---  |
| <b>Gulupa</b>                  |                     |        |       |      | Cúcuta, Cenabastos               | 958                        | 1.021               | 977    | --    | Cúcuta, Cenabastos               | 958            | 1.021 | 977   | --   |
| Bogotá, D. C., Corabastos      | 1.156               | 1.200  | 1.190 | -    | Duitama (Boyacá)                 | 1.200                      | 1.200               | 1.200  | ---   | Duitama (Boyacá)                 | 1.200          | 1.200 | 1.200 | ---  |
| <b>Higo</b>                    |                     |        |       |      | Ibagué, Plaza La 21              | 1.129                      | 1.452               | 1.280  | --    | Ibagué, Plaza La 21              | 1.129          | 1.452 | 1.280 | --   |
| Bogotá, D. C., Corabastos      | 3.000               | 3.500  | 3.300 | -    | Manizales (Caldas)               | 950                        | 1.000               | 975    | ---   | Manizales (Caldas)               | 950            | 1.000 | 975   | ---  |
| Medellín, Central              |                     |        |       |      | Medellín, Central                |                            |                     |        |       | Medellín, Central                |                |       |       |      |
| Mayorista de Antioquia         | 1.750               | 1.933  | 1.836 | -    | Mayorista de Antioquia           | 1.100                      | 1.525               | 1.340  | ---   | Mayorista de Antioquia           | 1.100          | 1.525 | 1.340 | ---  |
| Sonsón (Antioquia)             | 900                 | 900    | 900   | --   | Medellín, Coomerca               | 1.367                      | 1.400               | 1.393  | ---   | Medellín, Coomerca               | 1.367          | 1.400 | 1.393 | ---  |
| <b>Kiwi</b>                    |                     |        |       |      | Neiva, Surabastos                | 726                        | 1.129               | 887    | ---   | Neiva, Surabastos                | 726            | 1.129 | 887   | ---  |
| Bogotá, D. C., Corabastos      | 2.800               | 3.000  | 2.860 | +    | Pamplona (Norte de Santander)    | 944                        | 1.042               | 1.012  | ---   | Pamplona (Norte de Santander)    | 944            | 1.042 | 1.012 | ---  |
| Bucaramanga, Centroabastos     | 2.733               | 2.867  | 2.806 | +    | Pasto (Nariño)                   | 1.400                      | 1.600               | 1.467  | --    | Pasto (Nariño)                   | 1.400          | 1.600 | 1.467 | --   |
| Chiquinquirá (Boyacá)          | 3.100               | 3.100  | 3.100 | =    | Pereira, La 41                   | 1.050                      | 1.175               | 1.113  | ---   | Pereira, La 41                   | 1.050          | 1.175 | 1.113 | ---  |
| Cúcuta, Cenabastos             | 5.000               | 5.000  | 5.000 | =    | Pereira, Mercasa                 | 950                        | 1.100               | 1.033  | ---   | Pereira, Mercasa                 | 950            | 1.100 | 1.033 | ---  |
| Ibagué, Plaza La 21            | 3.200               | 3.800  | 3.400 | +    | Rionegro (Antioquia)             | 1.400                      | 1.950               | 1.625  | ---   | Rionegro (Antioquia)             | 1.400          | 1.950 | 1.625 | ---  |
| Manizales (Caldas)             | 2.950               | 3.100  | 3.025 | +    | San Gil (Santander)              | 1.120                      | 1.120               | 1.120  | ++    | San Gil (Santander)              | 1.120          | 1.120 | 1.120 | ++   |
| Medellín, Central              |                     |        |       |      | Santa Bárbara (Antioquia)        | 861                        | 889                 | 875    | ++    | Santa Bárbara (Antioquia)        | 861            | 889   | 875   | ++   |
| Mayorista de Antioquia         | 2.963               | 3.088  | 3.028 | +    | Socorro (Santander)              | 1.200                      | 1.200               | 1.200  | =     | Socorro (Santander)              | 1.200          | 1.200 | 1.200 | =    |



**Cuadro 2. Mercados mayoristas. Precios de venta de frutas frescas (continuación)**  
**2012 (octubre 20 a 26)**

| Productos y mercados               | Pesos por kilogramo |        |       |         | Tendencia | Productos y mercados                   | Pesos por kilogramo |        |       |         | Tendencia |
|------------------------------------|---------------------|--------|-------|---------|-----------|--|---------------------|--------|-------|---------|-----------|
|                                    | Mínimo              | Máximo | Medio | Precios |           |  | Mínimo              | Máximo | Medio | Precios |           |
| <b>Limón Tahití (continuación)</b> |                     |        |       |         |           | <b>Mandarina Onecco (continuación)</b> |                     |        |       |         |           |
| Tunja (Boyacá)                     | 1.267               | 1.500  | 1.340 |         | -         | Cali, Cavasa                           | 933                 | 1.067  | 996   |         | -         |
| Villavicencio, Llanoabastos        | 1.200               | 1.390  | 1.295 |         | --        | Cali, Santa Helena                     | 1.200               | 1.200  | 1.200 |         | +         |
| <b>Lulo</b>                        |                     |        |       |         |           | Cartago (Valle del Cauca)              | 867                 | 1.000  | 933   |         | =         |
| Armenia, Mercar                    | 1.533               | 1.567  | 1.556 |         | +         | Ibagué, Plaza La 21                    | 620                 | 800    | 700   |         | ++        |
| Barranquilla, Barranquillita       | 2.750               | 2.750  | 2.750 |         | -         | Manizales (Caldas)                     | 850                 | 900    | 875   |         | +         |
| Barranquilla, Granabastos          | 2.650               | 2.675  | 2.658 |         | +         | Medellín, Central                      |                     |        |       |         |           |
| Bogotá, D. C., Corabastos          | 1.800               | 1.800  | 1.800 |         | +         | Mayorista de Antioquia                 | 1.025               | 1.125  | 1.089 |         | +         |
| Bucaramanga, Centroabastos         | 1.600               | 1.820  | 1.712 |         | +         | Medellín, Coomerca                     | 800                 | 833    | 804   |         | +         |
| Buenaventura (Valle del Cauca)     | 2.000               | 2.000  | 2.000 |         | =         | Pereira, La 41                         | 925                 | 950    | 938   |         | =         |
| Cajamarca (Tolima)                 | 1.667               | 1.667  | 1.667 |         | =         | Pereira, Mercasa                       | 950                 | 1.067  | 1.003 |         | +         |
| Cali, Cavasa                       | 1.550               | 1.600  | 1.569 |         | +         | Rionegro (Antioquia)                   | 1.125               | 1.410  | 1.273 |         | ++        |
| Cali, Santa Helena                 | 1.633               | 1.633  | 1.633 |         | +         | Santa Bárbara (Antioquia)              | 222                 | 306    | 264   |         | =         |
| Cartagena, Bazurto                 | 2.389               | 2.611  | 2.519 |         | +         | <b>Mango común</b>                     |                     |        |       |         |           |
| Cartago (Valle del Cauca)          | 1.500               | 1.533  | 1.517 |         | -         | Ibagué, Plaza La 21                    | 600                 | 600    | 600   |         | n.d.      |
| Chiquinquirá (Boyacá)              | 1.367               | 1.500  | 1.433 |         | +         | Medellín, Central                      |                     |        |       |         |           |
| Cúcuta, Cenabastos                 | 2.000               | 2.267  | 2.058 |         | +         | Mayorista de Antioquia                 | 1.333               | 1.633  | 1.515 |         | ---       |
| Duitama (Boyacá)                   | 1.600               | 1.600  | 1.600 |         | --        | Medellín, Coomerca                     | 1.000               | 1.400  | 1.150 |         | =         |
| Ibagué, Plaza El Jardín            | 1.633               | 1.633  | 1.633 |         | -         | Santa Bárbara (Antioquia)              | 604                 | 854    | 729   |         | --        |
| Ibagué, Plaza La 21                | 1.633               | 1.796  | 1.699 |         | -         | <b>Mango costeño</b>                   |                     |        |       |         |           |
| Manizales (Caldas)                 | 1.900               | 1.900  | 1.900 |         | +         | Medellín, Central                      |                     |        |       |         |           |
| Medellín, Central                  |                     |        |       |         |           | Mayorista de Antioquia                 | 767                 | 833    | 793   |         | ---       |
| Mayorista de Antioquia             | 1.800               | 2.150  | 1.973 |         | -         | <b>Mango de azúcar</b>                 |                     |        |       |         |           |
| Medellín, Coomerca                 | 1.600               | 1.733  | 1.625 |         | -         | Bucaramanga, Centroabastos             | 1.200               | 1.200  | 1.200 |         | n.d.      |
| Montería (Córdoba)                 | 2.800               | 2.900  | 2.833 |         | +         | Cali, Cavasa                           | 867                 | 1.000  | 942   |         | -         |
| Neiva, Surabastos                  | 1.400               | 1.600  | 1.470 |         | --        | Cartagena, Bazurto                     | 1.600               | 1.800  | 1.667 |         | ++        |
| Palmira (Valle del Cauca)          | 1.533               | 1.600  | 1.567 |         | -         | Medellín, Central                      |                     |        |       |         |           |
| Pamplona (Norte de Santander)      | 2.000               | 2.050  | 2.006 |         | -         | Mayorista de Antioquia                 | 1.500               | 1.733  | 1.580 |         | -         |
| Pasto (Nariño)                     | 1.130               | 1.130  | 1.130 |         | --        | <b>Mango manzano</b>                   |                     |        |       |         |           |
| Pereira, La 41                     | 1.700               | 1.867  | 1.783 |         | +         | Armenia, Mercar                        | 708                 | 729    | 720   |         | ++        |
| Pereira, Mercasa                   | 1.633               | 1.733  | 1.670 |         | -         | Buenaventura (Valle del Cauca)         | 1.350               | 1.400  | 1.375 |         | +         |
| Popayán (Cauca)                    | 1.400               | 1.400  | 1.400 |         | +         | Pereira, La 41                         | 806                 | 833    | 819   |         | -         |
| San Gil (Santander)                | 1.370               | 1.400  | 1.390 |         | -         | Pereira, Mercasa                       | 813                 | 889    | 840   |         | -         |
| Socorro (Santander)                | 1.200               | 1.200  | 1.200 |         | +         | Tunja (Boyacá)                         | 1.136               | 1.136  | 1.136 |         | +         |
| Sogamoso (Boyacá)                  | 1.800               | 1.800  | 1.800 |         | -         | <b>Mango mariquiteño</b>               |                     |        |       |         |           |
| Tuluá (Valle del Cauca)            | 1.650               | 1.700  | 1.675 |         | +         | Ibagué, Plaza La 21                    | 600                 | 600    | 600   |         | n.d.      |
| Tunja (Boyacá)                     | 1.522               | 1.884  | 1.645 |         | --        | <b>Mango reina</b>                     |                     |        |       |         |           |
| Vallédupar, Mercabastos            | 2.200               | 2.400  | 2.300 |         | +         | Armenia, Mercar                        | 583                 | 597    | 588   |         | +         |
| Villavicencio, Llanoabastos        | 2.100               | 2.400  | 2.208 |         | -         | Ibagué, Plaza El Jardín                | 760                 | 760    | 760   |         | -         |
| <b>Mandarina arrayana</b>          |                     |        |       |         |           | Ibagué, Plaza La 21                    | 500                 | 680    | 590   |         | ---       |
| Bogotá, D. C., Corabastos          | 1.182               | 1.333  | 1.254 |         | --        | Manizales (Caldas)                     | 875                 | 1.000  | 938   |         | -         |
| Buenaventura (Valle del Cauca)     | 1.400               | 1.400  | 1.400 |         | -         | Pereira, La 41                         | 722                 | 729    | 726   |         | +         |
| Cali, Cavasa                       | 1.000               | 1.075  | 1.044 |         | -         | Pereira, Mercasa                       | 750                 | 833    | 792   |         | -         |
| Cali, Santa Helena                 | 1.150               | 1.200  | 1.175 |         | -         | Tunja (Boyacá)                         | 1.023               | 1.023  | 1.023 |         | -         |
| Chiquinquirá (Boyacá)              | 560                 | 560    | 560   |         | --        | <b>Mango Tommy</b>                     |                     |        |       |         |           |
| Duitama (Boyacá)                   | 1.000               | 1.000  | 1.000 |         | =         | Armenia, Mercar                        | 694                 | 792    | 759   |         | -         |
| Ibagué, Plaza La 21                | 800                 | 1.200  | 935   |         | -         | Bogotá, D. C., Corabastos              | 1.716               | 1.894  | 1.769 |         | -         |
| San Gil (Santander)                | 580                 | 600    | 593   |         | +         | Bucaramanga, Centroabastos             | 1.500               | 1.850  | 1.628 |         | --        |
| Socorro (Santander)                | 600                 | 660    | 630   |         | +         | Bucaramanga, Mercados del centro       | 1.600               | 1.600  | 1.600 |         | -         |
| Sogamoso (Boyacá)                  | 1.240               | 1.240  | 1.240 |         | +         | Cali, Cavasa                           | 1.200               | 1.200  | 1.200 |         | -         |
| Tuluá (Valle del Cauca)            | 800                 | 850    | 825   |         | n.d.      | Cali, Santa Helena                     | 1.400               | 1.400  | 1.400 |         | -         |
| Tunja (Boyacá)                     | 1.023               | 1.091  | 1.048 |         | +         | Cartagena, Bazurto                     | 1.800               | 1.800  | 1.800 |         | +         |
| Villavicencio, Llanoabastos        | 800                 | 1.020  | 905   |         | -         | Cartago (Valle del Cauca)              | 1.111               | 1.111  | 1.111 |         | --        |
| <b>Mandarina común</b>             |                     |        |       |         |           | Chiquinquirá (Boyacá)                  | 1.292               | 1.458  | 1.375 |         | -         |
| Barranquilla, Barranquillita       | 1.136               | 1.136  | 1.136 |         | -         | Cúcuta, Cenabastos                     | 1.600               | 1.600  | 1.600 |         | -         |
| Barranquilla, Granabastos          | 1.307               | 1.307  | 1.307 |         | +         | Duitama (Boyacá)                       | 1.667               | 1.667  | 1.667 |         | -         |
| Bucaramanga, Centroabastos         | 761                 | 841    | 814   |         | +         | Ibagué, Plaza La 21                    | 700                 | 750    | 725   |         | ---       |
| Bucaramanga, Mercados del centro   | 720                 | 720    | 720   |         | +++       | La Ceja (Antioquia)                    | 1.467               | 1.475  | 1.471 |         | ---       |
| Cartagena, Bazurto                 | 1.318               | 1.432  | 1.379 |         | -         | Manizales (Caldas)                     | 1.167               | 1.250  | 1.208 |         | -         |
| Cúcuta, Cenabastos                 | 880                 | 970    | 927   |         | +         | Medellín, Central                      |                     |        |       |         |           |
| Honda (Tolima)                     | 1.378               | 1.378  | 1.378 |         | n.d.      | Mayorista de Antioquia                 | 1.300               | 1.500  | 1.439 |         | -         |
| Ipiales (Nariño)                   | 600                 | 625    | 608   |         | +         | Medellín, Coomerca                     | 1.200               | 1.200  | 1.200 |         | --        |
| Medellín, Central                  |                     |        |       |         |           | Neiva, Surabastos                      | 940                 | 1.053  | 1.012 |         | ---       |
| Mayorista de Antioquia             | 467                 | 467    | 467   |         | =         | Palmira (Valle del Cauca)              | 1.400               | 1.600  | 1.500 |         | --        |
| Montería (Córdoba)                 | 1.000               | 1.000  | 1.000 |         | -         | Pamplona (Norte de Santander)          | 2.100               | 2.200  | 2.175 |         | -         |
| Neiva, Surabastos                  | 900                 | 960    | 927   |         | -         | Pasto (Nariño)                         | 1.307               | 1.307  | 1.307 |         | -         |
| Pamplona (Norte de Santander)      | 933                 | 1.000  | 979   |         | -         | Pereira, La 41                         | 938                 | 972    | 955   |         | -         |
| San Gil (Santander)                | 580                 | 600    | 593   |         | -         | Pereira, Mercasa                       | 944                 | 979    | 972   |         | +         |
| Santa Bárbara (Antioquia)          | 292                 | 333    | 313   |         | -         | Rionegro (Antioquia)                   | 1.475               | 1.750  | 1.583 |         | --        |
| Socorro (Santander)                | 600                 | 640    | 620   |         | +         | Socorro (Santander)                    | 2.000               | 2.000  | 2.000 |         | =         |
| Tunja (Boyacá)                     | 1.000               | 1.000  | 1.000 |         | -         | Sogamoso (Boyacá)                      | 2.083               | 2.083  | 2.083 |         | +         |
| Yarumal (Antioquia)                | 500                 | 500    | 500   |         | +         | Tuluá (Valle del Cauca)                | 1.218               | 1.221  | 1.220 |         | ++        |
| <b>Mandarina Onecco</b>            |                     |        |       |         |           |  |                     |        |       |         |           |
| Armenia, Mercar                    | 667                 | 700    | 678   |         | +         |  |                     |        |       |         |           |
| Armenia, Retiro                    | 367                 | 500    | 433   |         | +         |  |                     |        |       |         |           |
| Bogotá, D. C., Corabastos          | 879                 | 1.000  | 957   |         | -         |  |                     |        |       |         |           |

**Cuadro 2. Mercados mayoristas. Precios de venta de frutas frescas (continuación)  
2012 (octubre 20 a 26)**

| Productos y mercados                         | Pesos por kilogramo |        |       |      | Tenden-<br>cia | Productos y mercados                          | Pesos por kilogramo |        |       |      | Tenden-<br>cia |
|--|---------------------|--------|-------|------|----------------|---|---------------------|--------|-------|------|----------------|
|  | Mínimo              | Máximo | Medio |      |                |   | Mínimo              | Máximo | Medio |      |                |
| <b>Mango Tommy (continuación)</b>            |                     |        |       |      |                | <b>Manzana verde importada (continuación)</b> |                     |        |       |      |                |
| Tunja (Boyacá)                               | 1.318               | 1.364  | 1.339 | -    |                | Bogotá, D. C., Corabastos                     | 3.684               | 3.921  | 3.802 | +    |                |
| Villavicencio, Llanoabastos                  | 1.550               | 1.775  | 1.629 | --   |                | Bucaramanga, Centroabastos                    | 3.333               | 3.667  | 3.503 | +    |                |
| <b>Manzana nacional</b>                      |                     |        |       |      |                | Buenaventura (Valle del Cauca)                | 3.158               | 3.158  | 3.158 | =    |                |
| Medellín, Central M<br>ayorista de Antioquia | 3.250               | 3.250  | 3.250 | n.d. |                | Cali, Cavasa                                  | 3.605               | 3.684  | 3.651 | +    |                |
| <b>Manzana roja importada</b>                |                     |        |       |      |                | Cali, Santa Helena                            | 3.184               | 3.509  | 3.346 | +    |                |
| Armenia, Mercar                              | 3.421               | 3.421  | 3.421 | =    |                | Cartagena, Bazurto                            | 3.579               | 3.684  | 3.614 | +    |                |
| Barranquilla, Barranquillita                 | 3.421               | 3.421  | 3.421 | =    |                | Cartago (Valle del Cauca)                     | 3.281               | 3.351  | 3.316 | +    |                |
| Barranquilla, Granabastos                    | 3.561               | 3.684  | 3.623 | +    |                | Chiquinquirá (Boyacá)                         | 3.816               | 3.895  | 3.855 | +    |                |
| Bogotá, D. C., Corabastos                    | 3.439               | 3.526  | 3.469 | +    |                | Cúcuta, Cenabastos                            | 3.663               | 3.900  | 3.794 | +    |                |
| Bucaramanga, Centroabastos                   | 3.025               | 3.200  | 3.088 | +    |                | Duitama (Boyacá)                              | 3.600               | 3.600  | 3.600 | =    |                |
| Buenaventura (Valle del Cauca)               | 3.158               | 3.158  | 3.158 | =    |                | Ibagué, Plaza La 21                           | 3.684               | 4.211  | 3.947 | +    |                |
| Cali, Cavasa                                 | 3.263               | 3.684  | 3.467 | +    |                | Ipiales (Nariño)                              | 3.035               | 3.263  | 3.152 | +    |                |
| Cali, Santa Helena                           | 3.263               | 3.298  | 3.281 | -    |                | La Ceja (Antioquia)                           | 3.632               | 3.649  | 3.640 | +    |                |
| Cartagena, Bazurto                           | 3.474               | 3.614  | 3.520 | +    |                | Manizales (Caldas)                            | 3.474               | 3.500  | 3.487 | +    |                |
| Cartago (Valle del Cauca)                    | 3.193               | 3.281  | 3.237 | +    |                | Medellín, Central                             |                     |        |       |      |                |
| Chiquinquirá (Boyacá)                        | 3.816               | 3.895  | 3.855 | +    |                | Mayorista de Antioquia                        | 3.526               | 3.658  | 3.587 | +    |                |
| Cúcuta, Cenabastos                           | 3.175               | 3.400  | 3.269 | +    |                | Montería (Córdoba)                            | 3.947               | 4.079  | 4.035 | -    |                |
| Duitama (Boyacá)                             | 3.600               | 3.600  | 3.600 | =    |                | Neiva, Surabastos                             | 3.974               | 4.000  | 3.978 | +    |                |
| Ibagué, Plaza El Jardín                      | 3.684               | 3.684  | 3.684 | =    |                | Palmira (Valle del Cauca)                     | 3.579               | 3.579  | 3.579 | +    |                |
| Ibagué, Plaza La 21                          | 3.684               | 3.947  | 3.776 | +    |                | Pamplona (Norte de Santander)                 | 3.875               | 4.000  | 3.906 | -    |                |
| Ipiales (Nariño)                             | 2.895               | 2.921  | 2.909 | -    |                | Pasto (Nariño)                                | 3.684               | 3.684  | 3.684 | +    |                |
| La Ceja (Antioquia)                          | 3.579               | 3.579  | 3.579 | +    |                | Pereira, La 41                                | 3.461               | 3.684  | 3.572 | +    |                |
| Manizales (Caldas)                           | 3.474               | 3.500  | 3.487 | +    |                | Pereira, Mercasa                              | 3.351               | 3.684  | 3.618 | ++   |                |
| Medellín, Central                            |                     |        |       |      |                | Popayán (Cauca)                               | 3.684               | 3.684  | 3.684 | ++   |                |
| Mayorista de Antioquia                       | 3.421               | 3.614  | 3.473 | +    |                | Rionegro (Antioquia)                          | 3.596               | 3.719  | 3.664 | +    |                |
| Montería (Córdoba)                           | 3.658               | 3.684  | 3.667 | =    |                | San Gil (Santander)                           | 3.650               | 3.950  | 3.800 | ++   |                |
| Neiva, Surabastos                            | 3.500               | 3.605  | 3.544 | +    |                | Socorro (Santander)                           | 3.600               | 3.600  | 3.600 | +    |                |
| Palmira (Valle del Cauca)                    | 3.368               | 3.368  | 3.368 | +    |                | Sogamoso (Boyacá)                             | 3.600               | 3.600  | 3.600 | +    |                |
| Pamplona (Norte de Santander)                | 3.750               | 3.750  | 3.750 | =    |                | Tuluá (Valle del Cauca)                       | 3.684               | 3.684  | 3.684 | +    |                |
| Pasto (Nariño)                               | 3.158               | 3.184  | 3.167 | -    |                | Tunja (Boyacá)                                | 3.632               | 3.632  | 3.632 | +    |                |
| Pereira, La 41                               | 3.395               | 3.421  | 3.408 | +    |                | Valledupar, Mercado Nuevo                     | 3.421               | 3.789  | 3.667 | +    |                |
| Pereira, Mercasa                             | 3.158               | 3.421  | 3.368 | +    |                | <b>Maracuyá</b>                               |                     |        |       |      |                |
| Popayán (Cauca)                              | 3.158               | 3.158  | 3.158 | =    |                | Armenia, Mercar                               | 1.933               | 2.000  | 1.956 | +    |                |
| Rionegro (Antioquia)                         | 3.421               | 3.684  | 3.575 | +    |                | Barranquilla, Barranquillita                  | 2.200               | 2.225  | 2.208 | =    |                |
| San Gil (Santander)                          | 3.650               | 3.950  | 3.800 | ++   |                | Barranquilla, Granabastos                     | 2.250               | 2.325  | 2.283 | -    |                |
| Socorro (Santander)                          | 3.250               | 3.250  | 3.250 | =    |                | Bucaramanga, Centroabastos                    | 2.367               | 2.450  | 2.415 | +    |                |
| Sogamoso (Boyacá)                            | 3.600               | 3.600  | 3.600 | +    |                | Buenaventura (Valle del Cauca)                | 2.000               | 2.000  | 2.000 | =    |                |
| Tuluá (Valle del Cauca)                      | 3.474               | 3.500  | 3.487 | +    |                | Cali, Cavasa                                  | 1.700               | 1.875  | 1.783 | +    |                |
| Tunja (Boyacá)                               | 3.500               | 3.632  | 3.547 | -    |                | Cali, Santa Helena                            | 1.767               | 1.800  | 1.783 | +    |                |
| Valledupar, Mercado Nuevo                    | 3.158               | 3.421  | 3.333 | +    |                | Cartagena, Bazurto                            | 2.350               | 2.525  | 2.433 | -    |                |
| <b>Manzana royal gala importada</b>          |                     |        |       |      |                | Cartago (Valle del Cauca)                     | 1.700               | 1.833  | 1.767 | ++   |                |
| Bogotá, D. C., Corabastos                    | 3.579               | 3.649  | 3.614 | +    |                | Chiquinquirá (Boyacá)                         | 2.100               | 2.100  | 2.100 | -    |                |
| Bucaramanga, Centroabastos                   | 3.088               | 3.383  | 3.235 | +    |                | Cúcuta, Cenabastos                            | 1.548               | 1.798  | 1.709 | ---  |                |
| Cali, Cavasa                                 | 3.605               | 3.684  | 3.645 | +    |                | Duitama (Boyacá)                              | 2.400               | 2.400  | 2.400 | =    |                |
| Cali, Santa Helena                           | 3.184               | 3.421  | 3.303 | +    |                | Honda (Tolima)                                | 1.450               | 1.450  | 1.450 | n.d. |                |
| Chiquinquirá (Boyacá)                        | 3.816               | 3.895  | 3.855 | +    |                | Ibagué, Plaza La 21                           | 1.722               | 1.889  | 1.809 | -    |                |
| Cúcuta, Cenabastos                           | 3.638               | 3.900  | 3.752 | +    |                | Ipiales (Nariño)                              | 1.300               | 1.400  | 1.350 | -    |                |
| Duitama (Boyacá)                             | 3.750               | 3.750  | 3.750 | +    |                | La Ceja (Antioquia)                           | 1.500               | 1.700  | 1.600 | +    |                |
| Ibagué, Plaza El Jardín                      | 3.684               | 3.684  | 3.684 | =    |                | Manizales (Caldas)                            | 1.800               | 1.850  | 1.825 | +    |                |
| Ibagué, Plaza La 21                          | 3.684               | 4.211  | 3.888 | +    |                | Montería (Córdoba)                            | 900                 | 1.033  | 956   | --   |                |
| Ipiales (Nariño)                             | 3.035               | 3.123  | 3.082 | +    |                | Neiva, Surabastos                             | 1.650               | 1.900  | 1.792 | -    |                |
| La Ceja (Antioquia)                          | 3.579               | 3.579  | 3.579 | +    |                | Palmira (Valle del Cauca)                     | 1.650               | 1.650  | 1.650 | -    |                |
| Manizales (Caldas)                           | 3.474               | 3.500  | 3.487 | +    |                | Pasto (Nariño)                                | 889                 | 900    | 893   | -    |                |
| Medellín, Central                            |                     |        |       |      |                | Pereira, La 41                                | 1.900               | 1.900  | 1.900 | =    |                |
| Mayorista de Antioquia                       | 3.618               | 3.737  | 3.684 | +    |                | Pereira, Mercasa                              | 1.825               | 1.850  | 1.842 | -    |                |
| Montería (Córdoba)                           | 3.921               | 3.947  | 3.930 | =    |                | Rionegro (Antioquia)                          | 1.700               | 1.900  | 1.774 | +    |                |
| Neiva, Surabastos                            | 3.632               | 3.868  | 3.776 | +    |                | San Gil (Santander)                           | 1.500               | 1.500  | 1.500 | =    |                |
| Palmira (Valle del Cauca)                    | 3.421               | 3.421  | 3.421 | +    |                | Santa Bárbara (Antioquia)                     | 1.000               | 1.050  | 1.025 | +    |                |
| Pamplona (Norte de Santander)                | 3.750               | 3.750  | 3.750 | =    |                | Sincelejo (Sucre)                             | 1.500               | 1.567  | 1.533 | -    |                |
| Pasto (Nariño)                               | 3.684               | 3.684  | 3.684 | +    |                | Socorro (Santander)                           | 1.500               | 1.667  | 1.583 | -    |                |
| Pereira, La 41                               | 3.461               | 3.461  | 3.461 | +    |                | Sogamoso (Boyacá)                             | 2.000               | 2.000  | 2.000 | =    |                |
| Pereira, Mercasa                             | 3.351               | 3.421  | 3.407 | +    |                | Sonsón (Antioquia)                            | 1.200               | 1.200  | 1.200 | ++   |                |
| Popayán (Cauca)                              | 3.649               | 3.684  | 3.667 | +    |                | Tuluá (Valle del Cauca)                       | 1.650               | 1.667  | 1.658 | +    |                |
| Rionegro (Antioquia)                         | 3.539               | 3.684  | 3.632 | +    |                | Tunja (Boyacá)                                | 2.000               | 2.222  | 2.111 | ++   |                |
| San Gil (Santander)                          | 3.650               | 3.950  | 3.800 | ++   |                | Valledupar, Mercabastos                       | 1.400               | 2.000  | 1.733 | --   |                |
| Socorro (Santander)                          | 3.600               | 3.600  | 3.600 | +    |                | Villavicencio, Llanoabastos                   | 1.900               | 1.975  | 1.942 | -    |                |
| Sogamoso (Boyacá)                            | 3.600               | 3.600  | 3.600 | +    |                | <b>Maracuyá antioqueño</b>                    |                     |        |       |      |                |
| Tuluá (Valle del Cauca)                      | 3.500               | 3.500  | 3.500 | -    |                | Medellín, Central                             |                     |        |       |      |                |
| Tunja (Boyacá)                               | 3.632               | 3.632  | 3.632 | +    |                | Mayorista de Antioquia                        | 1.100               | 1.200  | 1.139 | --   |                |
| Valledupar, Mercado Nuevo                    | 3.250               | 3.250  | 3.250 | n.d. |                | Medellín, Coomberca                           | 1.133               | 1.200  | 1.188 | -    |                |
| <b>Manzana verde importada</b>               |                     |        |       |      |                | Montería (Córdoba)                            | 1.400               | 1.500  | 1.433 | -    |                |
| Armenia, Mercar                              | 3.421               | 3.421  | 3.421 | =    |                | <b>Maracuyá huilense</b>                      |                     |        |       |      |                |
| Barranquilla, Barranquillita                 | 3.632               | 3.632  | 3.632 | +    |                | Bogotá, D. C., Corabastos                     | 2.133               | 2.200  | 2.180 | +    |                |
| Barranquilla, Granabastos                    | 3.649               | 3.719  | 3.684 | -    |                |   |                     |        |       |      |                |

**Cuadro 2. Mercados mayoristas. Precios de venta de frutas frescas (continuación)**  
**2012 (octubre 20 a 26)**

| Productos y mercados           | Pesos por kilogramo |        |       |         | Tenden-<br>cia | Productos y mercados             | Pesos por kilogramo |        |       |         | Tenden-<br>cia |
|--------------------------------|---------------------|--------|-------|---------|----------------|----------------------------------|---------------------|--------|-------|---------|----------------|
|                                | Mínimo              | Máximo | Medio | Precios |                |                                  | Mínimo              | Máximo | Medio | Precios |                |
| <b>Maracuyá santandereano</b>  |                     |        |       |         |                | <b>Naranja común</b>             |                     |        |       |         |                |
| Barranquilla, Barranquillita   | 1.933               | 2.000  | 1.978 | -       |                | Armenia, Retiro                  | 253                 | 280    | 265   | +       |                |
| Barranquilla, Granabastos      | 2.000               | 2.000  | 2.000 | n.d.    |                | Barranquilla, Barranquillita     | 320                 | 400    | 360   | -       |                |
| Cartagena, Bazurto             | 2.167               | 2.189  | 2.174 | -       |                | Bogotá, D. C., Corabastos        | 458                 | 500    | 488   | -       |                |
| Valledupar, Mercabastos        | 1.833               | 2.000  | 1.889 | -       |                | Bucaramanga, Centroabastos       | 400                 | 530    | 458   | --      |                |
| <b>Maracuyá valluno</b>        |                     |        |       |         |                | Bucaramanga, Mercados del centro | 560                 | 560    | 560   | ++      |                |
| Medellín, Central              |                     |        |       |         |                | Cajamarca (Tolima)               | 242                 | 242    | 242   | =       |                |
| Mayorista de Antioquia         | 1.925               | 2.150  | 2.014 | -       |                | Cali, Cavasa                     | 500                 | 583    | 542   | -       |                |
| <b>Melón Cantalup</b>          |                     |        |       |         |                | Cartagena, Bazurto               | 400                 | 420    | 407   | -       |                |
| Armenia, Mercar                | 1.550               | 1.567  | 1.561 | -       |                | Chiquinquirá (Boyacá)            | 500                 | 500    | 500   | --      |                |
| Barranquilla, Barranquillita   | 1.900               | 2.000  | 1.967 | -       |                | Cúcuta, Cenabastos               | 400                 | 500    | 457   | +       |                |
| Barranquilla, Granabastos      | 1.750               | 1.950  | 1.875 | --      |                | Honda (Tolima)                   | 533                 | 533    | 533   | n.d.    |                |
| Bogotá, D. C., Corabastos      | 1.700               | 2.000  | 1.839 | +       |                | Ibagué, Plaza La 21              | 363                 | 387    | 375   | +       |                |
| Bucaramanga, Centroabastos     | 1.467               | 1.633  | 1.540 | --      |                | Ipiales (Nariño)                 | 400                 | 400    | 400   | n.d.    |                |
| Cali, Cavasa                   | 1.300               | 1.350  | 1.319 | --      |                | Montería (Córdoba)               | 400                 | 400    | 400   | --      |                |
| Cali, Santa Helena             | 1.600               | 1.650  | 1.625 | -       |                | Neiva, Surabastos                | 395                 | 427    | 409   | -       |                |
| Cartagena, Bazurto             | 1.771               | 2.000  | 1.876 | +       |                | Pamplona (Norte de Santander)    | 247                 | 450    | 336   | -       |                |
| Chiquinquirá (Boyacá)          | 1.450               | 1.650  | 1.550 | --      |                | Popayán (Cauca)                  | 417                 | 417    | 417   | =       |                |
| Cúcuta, Cenabastos             | 1.650               | 1.700  | 1.683 | +       |                | San Gil (Santander)              | 360                 | 370    | 363   | -       |                |
| Duitama (Boyacá)               | 1.500               | 1.500  | 1.500 | ---     |                | Santa Bárbara (Antioquia)        | 200                 | 217    | 208   | +       |                |
| Ibagué, Plaza El Jardín        | 2.000               | 2.000  | 2.000 | =       |                | Socorro (Santander)              | 300                 | 300    | 300   | --      |                |
| Ibagué, Plaza La 21            | 1.550               | 1.650  | 1.600 | -       |                | Sonsón (Antioquia)               | 180                 | 180    | 180   | --      |                |
| Ipiales (Nariño)               | 1.500               | 1.700  | 1.578 | -       |                | Tunja (Boyacá)                   | 483                 | 500    | 494   | -       |                |
| Manizales (Caldas)             | 1.357               | 1.429  | 1.393 | -       |                | Valledupar, Mercado Nuevo        | 400                 | 500    | 467   | -       |                |
| Medellín, Central              |                     |        |       |         |                | Yarumal (Antioquia)              | 200                 | 200    | 200   | -       |                |
| Mayorista de Antioquia         | 1.350               | 1.608  | 1.494 | --      |                | <b>Naranja Valencia</b>          |                     |        |       |         |                |
| Montería (Córdoba)             | 1.550               | 1.700  | 1.650 | -       |                | Armenia, Mercar                  | 447                 | 507    | 487   | -       |                |
| Pamplona (Norte de Santander)  | 1.800               | 1.867  | 1.808 | -       |                | Armenia, Retiro                  | 400                 | 420    | 412   | +       |                |
| Pasto (Nariño)                 | 1.000               | 1.500  | 1.333 | ---     |                | Barranquilla, Barranquillita     | 960                 | 1.000  | 980   | -       |                |
| Pereira, La 41                 | 1.250               | 1.367  | 1.308 | --      |                | Bogotá, D. C., Corabastos        | 1.000               | 1.030  | 1.008 | -       |                |
| Pereira, Mercasa               | 1.367               | 1.600  | 1.440 | -       |                | Bucaramanga, Centroabastos       | 490                 | 560    | 512   | -       |                |
| Popayán (Cauca)                | 1.067               | 1.067  | 1.067 | n.d.    |                | Buenaventura (Valle del Cauca)   | 835                 | 860    | 848   | -       |                |
| San Gil (Santander)            | 1.400               | 1.400  | 1.400 | =       |                | Cali, Cavasa                     | 527                 | 573    | 547   | -       |                |
| Socorro (Santander)            | 1.600               | 1.600  | 1.600 | +       |                | Cali, Santa Helena               | 627                 | 680    | 653   | -       |                |
| Sogamoso (Boyacá)              | 1.800               | 1.800  | 1.800 | +       |                | Cartagena, Bazurto               | 980                 | 1.000  | 990   | +       |                |
| Tunja (Boyacá)                 | 1.650               | 1.700  | 1.679 | +       |                | Cartago (Valle del Cauca)        | 480                 | 533    | 507   | -       |                |
| Valledupar, Mercado Nuevo      | 2.000               | 2.000  | 2.000 | ++      |                | Cúcuta, Cenabastos               | 650                 | 720    | 693   | +       |                |
| Villavicencio, Llanoabastos    | 1.300               | 1.833  | 1.647 | -       |                | Duitama (Boyacá)                 | 857                 | 857    | 857   | +++     |                |
| <b>Mora de Castilla</b>        |                     |        |       |         |                | Ibagué, Plaza La 21              | 660                 | 660    | 660   | +       |                |
| Armenia, Mercar                | 2.467               | 2.733  | 2.622 | +       |                | Ipiales (Nariño)                 | 400                 | 400    | 400   | -       |                |
| Barranquilla, Barranquillita   | 3.431               | 3.677  | 3.578 | +       |                | La Ceja (Antioquia)              | 1.000               | 1.100  | 1.050 | -       |                |
| Barranquilla, Granabastos      | 3.604               | 3.896  | 3.733 | -       |                | Manizales (Caldas)               | 590                 | 620    | 605   | -       |                |
| Bogotá, D. C., Corabastos      | 3.222               | 3.444  | 3.306 | +       |                | Medellín, Central                |                     |        |       |         |                |
| Bucaramanga, Centroabastos     | 2.671               | 3.079  | 2.922 | +       |                | Mayorista de Antioquia           | 925                 | 1.075  | 1.038 | -       |                |
| Buenaventura (Valle del Cauca) | 3.000               | 3.000  | 3.000 | =       |                | Medellín, Coomerca               | 883                 | 967    | 931   | -       |                |
| Cali, Cavasa                   | 2.556               | 2.917  | 2.736 | +       |                | Montería (Córdoba)               | 720                 | 720    | 720   | -       |                |
| Cali, Santa Helena             | 1.875               | 2.125  | 2.000 | --      |                | Neiva, Surabastos                | 560                 | 580    | 567   | -       |                |
| Cartagena, Bazurto             | 3.042               | 3.281  | 3.163 | +       |                | Palmira (Valle del Cauca)        | 500                 | 540    | 520   | ---     |                |
| Chiquinquirá (Boyacá)          | 2.000               | 2.000  | 2.000 | +       |                | Pasto (Nariño)                   | 600                 | 600    | 600   | =       |                |
| Cúcuta, Cenabastos             | 2.417               | 2.583  | 2.518 | +       |                | Pereira, La 41                   | 550                 | 550    | 550   | -       |                |
| Duitama (Boyacá)               | 3.000               | 3.000  | 3.000 | =       |                | Pereira, Mercasa                 | 550                 | 550    | 550   | -       |                |
| El Santuario (Antioquia)       | 1.725               | 1.725  | 1.725 | -       |                | Popayán (Cauca)                  | 627                 | 633    | 630   | -       |                |
| Ibagué, Plaza La 21            | 2.200               | 2.500  | 2.350 | ++      |                | Rionegro (Antioquia)             | 1.100               | 1.225  | 1.148 | +       |                |
| Ipiales (Nariño)               | 1.833               | 2.000  | 1.944 | ++      |                | Tuluá (Valle del Cauca)          | 700                 | 800    | 750   | n.d.    |                |
| La Ceja (Antioquia)            | 1.500               | 1.500  | 1.500 | -       |                | Tunja (Boyacá)                   | 633                 | 633    | 633   | -       |                |
| Manizales (Caldas)             | 2.500               | 3.000  | 2.750 | +       |                | Villavicencio, Llanoabastos      | 575                 | 600    | 594   | -       |                |
| Marinilla (Antioquia)          | 1.750               | 1.950  | 1.833 | +       |                | <b>Papaya hawaiana</b>           |                     |        |       |         |                |
| Medellín, Central              |                     |        |       |         |                | Bogotá, D. C., Corabastos        | 861                 | 1.000  | 953   | ++      |                |
| Mayorista de Antioquia         | 2.175               | 2.650  | 2.417 | -       |                | Cali, Cavasa                     | 1.000               | 1.167  | 1.083 | -       |                |
| Medellín, Coomerca             | 2.000               | 2.100  | 2.050 | -       |                | Chiquinquirá (Boyacá)            | 760                 | 880    | 820   | --      |                |
| Montería (Córdoba)             | 2.583               | 2.667  | 2.611 | -       |                | Duitama (Boyacá)                 | 850                 | 875    | 863   | =       |                |
| Neiva, Surabastos              | 1.750               | 2.042  | 1.896 | +       |                | La Ceja (Antioquia)              | 550                 | 550    | 550   | --      |                |
| Palmira (Valle del Cauca)      | 2.389               | 2.444  | 2.417 | +       |                | Medellín, Central                |                     |        |       |         |                |
| Pamplona (Norte de Santander)  | 1.750               | 2.000  | 1.875 | +       |                | Mayorista de Antioquia           | 700                 | 840    | 794   | ++      |                |
| Pasto (Nariño)                 | 1.500               | 1.500  | 1.500 | +       |                | Medellín, Coomerca               | 600                 | 700    | 650   | -       |                |
| Pereira, La 41                 | 1.850               | 1.867  | 1.858 | -       |                | Montería (Córdoba)               | 480                 | 480    | 480   | =       |                |
| Pereira, Mercasa               | 1.767               | 1.900  | 1.837 | -       |                | Rionegro (Antioquia)             | 925                 | 1.150  | 1.055 | +       |                |
| Rionegro (Antioquia)           | 1.800               | 2.233  | 1.994 | -       |                | Sogamoso (Boyacá)                | 900                 | 900    | 900   | +       |                |
| San Gil (Santander)            | 1.667               | 1.750  | 1.708 | -       |                | Tunja (Boyacá)                   | 806                 | 889    | 850   | +       |                |
| Sincelejo (Sucre)              | 2.000               | 2.067  | 2.022 | +       |                | <b>Papaya Maradol</b>            |                     |        |       |         |                |
| Socorro (Santander)            | 1.600               | 1.800  | 1.700 | =       |                | Armenia, Mercar                  | 733                 | 833    | 800   | -       |                |
| Sogamoso (Boyacá)              | 2.750               | 2.750  | 2.750 | =       |                | Barranquilla, Barranquillita     | 1.325               | 1.433  | 1.394 | -       |                |
| Tuluá (Valle del Cauca)        | 1.958               | 1.958  | 1.958 | --      |                | Barranquilla, Granabastos        | 1.225               | 1.325  | 1.275 | +       |                |
| Tunja (Boyacá)                 | 2.350               | 2.650  | 2.450 | +       |                | Bogotá, D. C., Corabastos        | 1.037               | 1.111  | 1.089 | -       |                |
| Valledupar, Mercabastos        | 3.042               | 3.333  | 3.236 | ++      |                | Bucaramanga, Centroabastos       | 1.000               | 1.033  | 1.008 | -       |                |
|                                |                     |        |       |         |                | Buenaventura (Valle del Cauca)   | 1.100               | 1.100  | 1.100 | =       |                |

**Cuadro 2. Mercados mayoristas. Precios de venta de frutas frescas (continuación)  
2012 (octubre 20 a 26)**

| Productos y mercados                 | Pesos por kilogramo |        |       |      | Tenden-<br>cia | Productos y mercados                 | Pesos por kilogramo |        |       |      | Tenden-<br>cia |
|--------------------------------------|---------------------|--------|-------|------|----------------|--------------------------------------|---------------------|--------|-------|------|----------------|
|                                      | Mínimo              | Máximo | Medio |      |                |                                      | Mínimo              | Máximo | Medio |      |                |
| <b>Papaya Maradol (continuación)</b> |                     |        |       |      |                | <b>Pera importada (continuación)</b> |                     |        |       |      |                |
| Cali, Cavasa                         | 900                 | 975    | 944   | -    |                | Cúcuta, Cenabastos                   | 3.175               | 3.500  | 3.310 | +    |                |
| Cali, Santa Helena                   | 1.000               | 1.000  | 1.000 | =    |                | Duitama (Boyacá)                     | 3.200               | 3.200  | 3.200 | +    |                |
| Cartagena, Bazurto                   | 1.500               | 1.542  | 1.514 | +    |                | Ibagué, Plaza La 21                  | 3.421               | 3.684  | 3.592 | +    |                |
| Cúcuta, Cenabastos                   | 800                 | 850    | 824   | +    |                | Ipiales (Nariño)                     | 3.500               | 3.556  | 3.531 | +    |                |
| Duitama (Boyacá)                     | 850                 | 850    | 850   | =    |                | Manizales (Caldas)                   | 2.950               | 3.000  | 2.975 | -    |                |
| Ibagué, Plaza El Jardín              | 1.300               | 1.300  | 1.300 | =    |                | Medellín, Central                    |                     |        |       |      |                |
| Ibagué, Plaza La 21                  | 1.050               | 1.200  | 1.113 | n.d. |                | Mayorista de Antioquia               | 3.355               | 3.526  | 3.465 | +    |                |
| Ipiales (Nariño)                     | 1.083               | 1.139  | 1.116 | +    |                | Montería (Córdoba)                   | 3.632               | 3.632  | 3.632 | -    |                |
| La Ceja (Antioquia)                  | 1.150               | 1.167  | 1.158 | -    |                | Neiva, Surabastos                    | 3.472               | 3.944  | 3.731 | +    |                |
| Manizales (Caldas)                   | 900                 | 1.067  | 983   | -    |                | Palmira (Valle del Cauca)            | 3.158               | 3.158  | 3.158 | +    |                |
| Medellín, Central                    |                     |        |       |      |                | Pamplona (Norte de Santander)        | 3.400               | 3.500  | 3.467 | +    |                |
| Mayorista de Antioquia               | 1.325               | 1.400  | 1.355 | +    |                | Pasto (Nariño)                       | 3.421               | 3.447  | 3.430 | +    |                |
| Medellín, Coomerca                   | 500                 | 500    | 500   | -    |                | Pereira, La 41                       | 3.267               | 3.500  | 3.383 | ++   |                |
| Neiva, Surabastos                    | 1.250               | 1.400  | 1.333 | -    |                | Pereira, Mercasa                     | 2.967               | 3.500  | 3.393 | ++   |                |
| Palmira (Valle del Cauca)            | 933                 | 983    | 958   | -    |                | Popayán (Cauca)                      | 3.158               | 3.158  | 3.158 | +    |                |
| Pamplona (Norte de Santander)        | 1.233               | 1.367  | 1.302 | -    |                | Rionegro (Antioquia)                 | 3.474               | 3.605  | 3.512 | +    |                |
| Pasto (Nariño)                       | 1.200               | 1.400  | 1.333 | +    |                | Sogamoso (Boyacá)                    | 3.300               | 3.300  | 3.300 | +    |                |
| Pereira, La 41                       | 1.000               | 1.050  | 1.025 | -    |                | Tuluá (Valle del Cauca)              | 3.211               | 3.263  | 3.237 | +    |                |
| Pereira, Mercasa                     | 950                 | 950    | 950   | -    |                | Tunja (Boyacá)                       | 3.263               | 3.684  | 3.547 | +    |                |
| Popayán (Cauca)                      | 1.000               | 1.000  | 1.000 | =    |                | Vallédupar, Mercado Nuevo            | 3.000               | 3.000  | 3.000 | =    |                |
| Rionegro (Antioquia)                 | 1.500               | 1.600  | 1.542 | +    |                | Villavicencio, Llanoabastos          | 3.375               | 3.688  | 3.550 | +    |                |
| San Gil (Santander)                  | 550                 | 675    | 625   | -    |                | <b>Piña gold</b>                     |                     |        |       |      |                |
| Sincelejo (Sucre)                    | 480                 | 480    | 480   | -    |                | Bogotá, D. C., Corabastos            | 1.591               | 1.848  | 1.715 | -    |                |
| Socorro (Santander)                  | 540                 | 540    | 540   | -    |                | Cali, Cavasa                         | 1.350               | 1.400  | 1.375 | -    |                |
| Sogamoso (Boyacá)                    | 800                 | 800    | 800   | =    |                | Cartago (Valle del Cauca)            | 1.333               | 1.333  | 1.333 | -    |                |
| Tuluá (Valle del Cauca)              | 650                 | 700    | 675   | -    |                | Manizales (Caldas)                   | 1.700               | 1.750  | 1.725 | +    |                |
| Tunja (Boyacá)                       | 796                 | 833    | 822   | -    |                | Medellín, Central                    |                     |        |       |      |                |
| Vallédupar, Mercado Nuevo            | 550                 | 600    | 567   | -    |                | Mayorista de Antioquia               | 1.125               | 1.625  | 1.388 | ---  |                |
| <b>Papaya melona</b>                 |                     |        |       |      |                | Neiva, Surabastos                    | 1.250               | 1.400  | 1.333 | -    |                |
| Bucaramanga, Centroabastos           | 760                 | 773    | 765   | -    |                | Pasto (Nariño)                       | 1.600               | 2.000  | 1.867 | -    |                |
| Medellín, Central                    |                     |        |       |      |                | Pereira, La 41                       | 1.450               | 1.475  | 1.463 | -    |                |
| Mayorista de Antioquia               | 767                 | 900    | 804   | +    |                | Pereira, Mercasa                     | 1.300               | 1.300  | 1.300 | +    |                |
| <b>Papaya redonda</b>                |                     |        |       |      |                | Rionegro (Antioquia)                 | 1.525               | 1.950  | 1.804 | -    |                |
| Bucaramanga, Centroabastos           | 550                 | 625    | 569   | +    |                | Tuluá (Valle del Cauca)              | 1.300               | 1.300  | 1.300 | =    |                |
| Cartago (Valle del Cauca)            | 1.133               | 1.200  | 1.167 | +    |                | Tunja (Boyacá)                       | 2.100               | 2.150  | 2.110 | +    |                |
| Medellín, Central                    |                     |        |       |      |                | <b>Piña manzana</b>                  |                     |        |       |      |                |
| Mayorista de Antioquia               | 767                 | 900    | 804   | +    |                | Armenia, Mercar                      | 900                 | 900    | 900   | =    |                |
| Santa Bárbara (Antioquia)            | 1.000               | 1.000  | 1.000 | n.d. |                | Buenaventura (Valle del Cauca)       | 600                 | 600    | 600   | =    |                |
| <b>Patilla</b>                       |                     |        |       |      |                | Cali, Cavasa                         | 800                 | 800    | 800   | =    |                |
| Armenia, Mercar                      | 567                 | 567    | 567   | +    |                | Cali, Santa Helena                   | 375                 | 400    | 388   | -    |                |
| Barranquilla, Barranquillita         | 680                 | 730    | 703   | -    |                | La Ceja (Antioquia)                  | 967                 | 975    | 971   | -    |                |
| Bogotá, D. C., Corabastos            | 533                 | 600    | 576   | -    |                | Manizales (Caldas)                   | 883                 | 900    | 892   | +    |                |
| Bucaramanga, Centroabastos           | 738                 | 788    | 766   | -    |                | Medellín, Central                    |                     |        |       |      |                |
| Cali, Cavasa                         | 625                 | 625    | 625   | -    |                | Mayorista de Antioquia               | 675                 | 1.067  | 841   | --   |                |
| Cali, Santa Helena                   | 675                 | 683    | 679   | -    |                | Medellín, Coomerca                   | 633                 | 883    | 807   | --   |                |
| Cartagena, Bazurto                   | 650                 | 700    | 675   | -    |                | Neiva, Surabastos                    | 900                 | 1.000  | 967   | -    |                |
| Cartago (Valle del Cauca)            | 667                 | 683    | 675   | -    |                | Palmira (Valle del Cauca)            | 600                 | 600    | 600   | +    |                |
| Cúcuta, Cenabastos                   | 800                 | 800    | 800   | =    |                | Pasto (Nariño)                       | 1.000               | 1.000  | 1.000 | +    |                |
| Ibagué, Plaza La 21                  | 500                 | 600    | 575   | -    |                | Pereira, La 41                       | 1.000               | 1.000  | 1.000 | =    |                |
| Medellín, Central                    |                     |        |       |      |                | Pereira, Mercasa                     | 967                 | 967    | 967   | +    |                |
| Mayorista de Antioquia               | 500                 | 513    | 502   | -    |                | Popayán (Cauca)                      | 750                 | 767    | 758   | -    |                |
| Medellín, Coomerca                   | 600                 | 600    | 600   | =    |                | Rionegro (Antioquia)                 | 813                 | 1.075  | 947   | +    |                |
| Montería (Córdoba)                   | 638                 | 650    | 642   | -    |                | Tuluá (Valle del Cauca)              | 750                 | 750    | 750   | -    |                |
| Neiva, Surabastos                    | 700                 | 800    | 750   | -    |                | <b>Piña perolera</b>                 |                     |        |       |      |                |
| Palmira (Valle del Cauca)            | 800                 | 800    | 800   | =    |                | Barranquilla, Barranquillita         | 1.050               | 1.120  | 1.073 | +    |                |
| Popayán (Cauca)                      | 800                 | 800    | 800   | =    |                | Barranquilla, Granabastos            | 1.013               | 1.080  | 1.038 | -    |                |
| Rionegro (Antioquia)                 | 700                 | 750    | 718   | +    |                | Bogotá, D. C., Corabastos            | 786                 | 869    | 839   | -    |                |
| San Gil (Santander)                  | 700                 | 700    | 700   | =    |                | Bucaramanga, Centroabastos           | 592                 | 658    | 642   | -    |                |
| Sincelejo (Sucre)                    | 750                 | 750    | 750   | =    |                | Cartagena, Bazurto                   | 990                 | 1.010  | 1.003 | -    |                |
| Socorro (Santander)                  | 700                 | 700    | 700   | =    |                | Chiquinquirá (Boyacá)                | 940                 | 960    | 950   | -    |                |
| Tuluá (Valle del Cauca)              | 725                 | 750    | 738   | -    |                | Cúcuta, Cenabastos                   | 811                 | 883    | 860   | -    |                |
| Tunja (Boyacá)                       | 500                 | 600    | 526   | -    |                | Duitama (Boyacá)                     | 833                 | 833    | 833   | -    |                |
| Vallédupar, Mercado Nuevo            | 675                 | 750    | 725   | -    |                | Medellín, Central                    |                     |        |       |      |                |
| <b>Pera importada</b>                |                     |        |       |      |                | Mayorista de Antioquia               | 775                 | 800    | 798   | -    |                |
| Armenia, Mercar                      | 3.250               | 3.250  | 3.250 | =    |                | Montería (Córdoba)                   | 910                 | 910    | 910   | +    |                |
| Barranquilla, Granabastos            | 3.526               | 3.684  | 3.605 | +    |                | Pamplona (Norte de Santander)        | 758                 | 800    | 786   | =    |                |
| Bogotá, D. C., Corabastos            | 3.083               | 3.300  | 3.190 | +    |                | Sincelejo (Sucre)                    | 893                 | 893    | 893   | +    |                |
| Bucaramanga, Centroabastos           | 3.033               | 3.283  | 3.138 | +    |                | Socorro (Santander)                  | 667                 | 700    | 683   | +    |                |
| Buenaventura (Valle del Cauca)       | 3.158               | 3.158  | 3.158 | =    |                | Sogamoso (Boyacá)                    | 833                 | 833    | 833   | -    |                |
| Cali, Cavasa                         | 3.158               | 3.684  | 3.401 | +    |                | Tunja (Boyacá)                       | 850                 | 900    | 873   | -    |                |
| Cali, Santa Helena                   | 2.807               | 2.842  | 2.825 | +    |                | Vallédupar, Mercabastos              | 1.160               | 1.200  | 1.187 | +    |                |
| Cartagena, Bazurto                   | 3.474               | 3.544  | 3.497 | +    |                | Villavicencio, Llanoabastos          | 826                 | 879    | 850   | -    |                |
| Cartago (Valle del Cauca)            | 3.033               | 3.167  | 3.100 | +    |                | <b>Pitahaya</b>                      |                     |        |       |      |                |
| Chiquinquirá (Boyacá)                | 3.289               | 3.289  | 3.289 | =    |                | Bogotá, D. C., Corabastos            | 3.750               | 4.000  | 3.850 | +++  |                |
|                                      |                     |        |       |      |                | Bucaramanga, Centroabastos           | 3.667               | 4.000  | 3.854 | ++   |                |
|                                      |                     |        |       |      |                | Cali, Cavasa                         | 4.000               | 4.000  | 4.000 | +    |                |
|                                      |                     |        |       |      |                | Cúcuta, Cenabastos                   | 4.000               | 4.000  | 4.000 | =    |                |
|                                      |                     |        |       |      |                | Ibagué, Plaza La 21                  | 2.800               | 4.000  | 3.400 | n.d. |                |
|                                      |                     |        |       |      |                | Medellín, Central                    |                     |        |       |      |                |
|                                      |                     |        |       |      |                | Mayorista de Antioquia               | 3.833               | 4.333  | 4.121 | +    |                |

**Cuadro 2. Mercados mayoristas. Precios de venta de frutas frescas (conclusión)  
2012 (octubre 20 a 26)**

| Productos y mercados           | Pesos por kilogramo |        |       |         | Tenden-<br>cia | Productos y mercados                     | Pesos por kilogramo |        |       |         | Tenden-<br>cia |
|--------------------------------|---------------------|--------|-------|---------|----------------|--|---------------------|--------|-------|---------|----------------|
|                                | Mínimo              | Máximo | Medio | Precios |                |  | Mínimo              | Máximo | Medio | Precios |                |
| <b>Pitahaya (continuación)</b> |                     |        |       |         |                | <b>Uchuva con cáscara (continuación)</b> |                     |        |       |         |                |
| San Gil (Santander)            | 4.000               | 4.000  | 4.000 | =       |                | Medellín, Central                        |                     |        |       |         |                |
| Socorro (Santander)            | 4.000               | 4.000  | 4.000 | =       |                | Mayorista de Antioquia                   | 5.250               | 5.396  | 5.312 | +       |                |
| Tuluá (Valle del Cauca)        | 3.000               | 3.000  | 3.000 | =       |                | <b>Uva Isabela</b>                       |                     |        |       |         |                |
| <b>Tangelo</b>                 |                     |        |       |         |                | Bogotá, D. C., Corabastos                | 2.160               | 2.720  | 2.591 | ++      |                |
| Bogotá, D. C., Corabastos      | 1.173               | 1.253  | 1.215 | -       |                | Bucaramanga, Centroabastos               | 2.333               | 2.556  | 2.434 | ++      |                |
| Bucaramanga, Centroabastos     | 900                 | 1.000  | 946   | -       |                | Cali, Cavasa                             | 1.667               | 1.667  | 1.667 | +       |                |
| Cali, Cavasa                   | 1.267               | 1.275  | 1.271 | --      |                | Cali, Santa Helena                       | 1.625               | 1.639  | 1.632 | +       |                |
| Manizales (Caldas)             | 1.100               | 1.100  | 1.100 | =       |                | Ibagué, Plaza El Jardín                  | 2.000               | 2.000  | 2.000 | -       |                |
| Medellín, Central              |                     |        |       |         |                | Ipiales (Nariño)                         | 1.917               | 1.917  | 1.917 | +       |                |
| Mayorista de Antioquia         | 1.125               | 1.325  | 1.275 | -       |                | Neiva, Surabastos                        | 1.500               | 1.500  | 1.500 | -       |                |
| Pereira, La 41                 | 975                 | 1.100  | 1.038 | -       |                | Palmira (Valle del Cauca)                | 1.583               | 1.583  | 1.583 | +       |                |
| Pereira, Mercasa               | 925                 | 1.033  | 987   | -       |                | Pasto (Nariño)                           | 1.917               | 1.917  | 1.917 | +       |                |
| Rionegro (Antioquia)           | 1.225               | 1.650  | 1.435 | -       |                | San Gil (Santander)                      | 2.917               | 2.917  | 2.917 | +       |                |
| <b>Tomate de árbol</b>         |                     |        |       |         |                | Socorro (Santander)                      | 3.167               | 3.167  | 3.167 | +       |                |
| Armenia, Mercar                | 813                 | 850    | 826   | -       |                | Tunja (Boyacá)                           | 2.417               | 2.500  | 2.483 | +       |                |
| Barranquilla, Barranquillita   | 950                 | 975    | 958   | -       |                | <b>Uva negra</b>                         |                     |        |       |         |                |
| Barranquilla, Granabastos      | 988                 | 1.000  | 996   | =       |                | Cartago (Valle del Cauca)                | 3.833               | 3.861  | 3.847 | +       |                |
| Bogotá, D. C., Corabastos      | 960                 | 1.040  | 1.013 | +       |                | Chiquinquirá (Boyacá)                    | 2.667               | 2.667  | 2.667 | =       |                |
| Bucaramanga, Centroabastos     | 880                 | 920    | 898   | -       |                | Duitama (Boyacá)                         | 2.750               | 2.750  | 2.750 | +       |                |
| Buenaventura (Valle del Cauca) | 1.000               | 1.100  | 1.050 | -       |                | Sogamoso (Boyacá)                        | 2.500               | 2.500  | 2.500 | =       |                |
| Cajamarca (Tolima)             | 1.000               | 1.000  | 1.000 | --      |                | <b>Uva red globe nacional</b>            |                     |        |       |         |                |
| Cali, Cavasa                   | 788                 | 800    | 794   | =       |                | Barranquilla, Granabastos                | 4.433               | 4.600  | 4.511 | -       |                |
| Cali, Santa Helena             | 783                 | 800    | 792   | +       |                | Bogotá, D. C., Corabastos                | 4.162               | 4.311  | 4.256 | -       |                |
| Cartagena, Bazurto             | 1.075               | 1.075  | 1.075 | +       |                | Bucaramanga, Centroabastos               | 3.500               | 3.583  | 3.531 | -       |                |
| Cartago (Valle del Cauca)      | 1.133               | 1.133  | 1.133 | -       |                | Cali, Cavasa                             | 4.000               | 4.222  | 4.111 | -       |                |
| Chiquinquirá (Boyacá)          | 1.250               | 1.300  | 1.275 | -       |                | Cali, Santa Helena                       | 3.944               | 4.000  | 3.972 | -       |                |
| Cúcuta, Cenabastos             | 1.292               | 1.458  | 1.392 | -       |                | Cartagena, Bazurto                       | 5.000               | 5.083  | 5.028 | +       |                |
| Duitama (Boyacá)               | 1.120               | 1.120  | 1.120 | -       |                | Chiquinquirá (Boyacá)                    | 2.667               | 2.667  | 2.667 | =       |                |
| El Santuario (Antioquia)       | 525                 | 575    | 550   | -       |                | Ibagué, Plaza El Jardín                  | 4.500               | 4.500  | 4.500 | =       |                |
| Ibagué, Plaza El Jardín        | 1.000               | 1.000  | 1.000 | =       |                | Ibagué, Plaza La 21                      | 4.167               | 4.333  | 4.222 | -       |                |
| Ibagué, Plaza La 21            | 817                 | 1.000  | 909   | -       |                | La Ceja (Antioquia)                      | 4.222               | 4.444  | 4.333 | +       |                |
| Ipiales (Nariño)               | 694                 | 700    | 698   | -       |                | Manizales (Caldas)                       | 4.083               | 4.083  | 4.083 | +       |                |
| La Ceja (Antioquia)            | 600                 | 625    | 613   | +       |                | Medellín, Central                        |                     |        |       |         |                |
| Manizales (Caldas)             | 740                 | 760    | 750   | +       |                | Mayorista de Antioquia                   | 3.986               | 4.037  | 4.023 | -       |                |
| Marinilla (Antioquia)          | 648                 | 743    | 694   | +       |                | Montería (Córdoba)                       | 4.926               | 4.926  | 4.926 | =       |                |
| Medellín, Central              |                     |        |       |         |                | Pasto (Nariño)                           | 4.167               | 4.167  | 4.167 | +       |                |
| Mayorista de Antioquia         | 738                 | 763    | 753   | +       |                | Pereira, La 41                           | 4.000               | 4.000  | 4.000 | +       |                |
| Medellín, Coomerca             | 750                 | 767    | 758   | -       |                | Pereira, Mercasa                         | 4.067               | 4.067  | 4.067 | -       |                |
| Montería (Córdoba)             | 975                 | 1.000  | 992   | +       |                | Rionegro (Antioquia)                     | 4.296               | 4.444  | 4.383 | -       |                |
| Neiva, Surabastos              | 960                 | 1.000  | 983   | -       |                | San Gil (Santander)                      | 5.556               | 5.556  | 5.556 | +       |                |
| Palmira (Valle del Cauca)      | 800                 | 800    | 800   | -       |                | Socorro (Santander)                      | 4.545               | 4.545  | 4.545 | =       |                |
| Pamplona (Norte de Santander)  | 1.333               | 1.611  | 1.398 | +       |                | Tuluá (Valle del Cauca)                  | 4.000               | 4.000  | 4.000 | -       |                |
| Pasto (Nariño)                 | 717                 | 800    | 744   | --      |                | <b>Uva roja</b>                          |                     |        |       |         |                |
| Peñol (Antioquia)              | 495                 | 625    | 546   | -       |                | Armenia, Mercar                          | 4.167               | 4.444  | 4.352 | -       |                |
| Pereira, La 41                 | 900                 | 925    | 913   | -       |                | Duitama (Boyacá)                         | 3.750               | 3.750  | 3.750 | +++     |                |
| Pereira, Mercasa               | 850                 | 967    | 883   | -       |                | Ipiales (Nariño)                         | 3.750               | 3.750  | 3.750 | -       |                |
| Popayán (Cauca)                | 726                 | 726    | 726   | -       |                | Neiva, Surabastos                        | 4.400               | 4.600  | 4.567 | -       |                |
| Rionegro (Antioquia)           | 650                 | 750    | 693   | +       |                | Pereira, La 41                           | 5.556               | 6.667  | 6.111 | -       |                |
| San Gil (Santander)            | 1.160               | 1.200  | 1.180 | =       |                | Pereira, Mercasa                         | 5.481               | 6.519  | 5.719 | --      |                |
| San Vicente (Antioquia)        | 417                 | 555    | 486   | -       |                | Sogamoso (Boyacá)                        | 2.917               | 2.917  | 2.917 | =       |                |
| Sincelejo (Sucre)              | 942                 | 958    | 947   | -       |                | Villavicencio, Llanoabastos              | 3.875               | 3.958  | 3.931 | -       |                |
| Socorro (Santander)            | 1.120               | 1.120  | 1.120 | -       |                | <b>Uva verde</b>                         |                     |        |       |         |                |
| Sogamoso (Boyacá)              | 1.200               | 1.200  | 1.200 | +       |                | Bogotá, D. C., Corabastos                | 3.121               | 3.182  | 3.147 | -       |                |
| Sonsón (Antioquia)             | 467                 | 467    | 467   | -       |                | Bucaramanga, Centroabastos               | 3.083               | 3.250  | 3.181 | -       |                |
| Tuluá (Valle del Cauca)        | 950                 | 950    | 950   | +       |                | Cartago (Valle del Cauca)                | 3.333               | 3.417  | 3.375 | +       |                |
| Tunja (Boyacá)                 | 920                 | 973    | 943   | -       |                | Chiquinquirá (Boyacá)                    | 2.667               | 2.667  | 2.667 | =       |                |
| Valledupar, Mercabastos        | 1.120               | 1.200  | 1.160 | =       |                | Cúcuta, Cenabastos                       | 4.000               | 4.333  | 4.171 | -       |                |
| <b>Uchuva con cáscara</b>      |                     |        |       |         |                | Duitama (Boyacá)                         | 3.333               | 3.333  | 3.333 | ++      |                |
| Bogotá, D. C., Corabastos      | 1.500               | 1.800  | 1.652 | +       |                | Manizales (Caldas)                       | 4.375               | 4.458  | 4.417 | +       |                |
| Bucaramanga, Centroabastos     | 1.900               | 2.200  | 2.046 | +       |                | Medellín, Central                        |                     |        |       |         |                |
| Cúcuta, Cenabastos             | 2.000               | 2.000  | 2.000 | =       |                | Mayorista de Antioquia                   | 3.557               | 3.621  | 3.595 | -       |                |
| Duitama (Boyacá)               | 1.500               | 1.500  | 1.500 | =       |                | Neiva, Surabastos                        | 4.000               | 4.250  | 4.108 | -       |                |
| Ibagué, Plaza La 21            | 1.333               | 1.667  | 1.583 | -       |                | Socorro (Santander)                      | 3.818               | 3.818  | 3.818 | +       |                |
| La Ceja (Antioquia)            | 1.450               | 1.467  | 1.458 | -       |                | Sogamoso (Boyacá)                        | 2.917               | 2.917  | 2.917 | =       |                |
| Medellín, Central              |                     |        |       |         |                | Tunja (Boyacá)                           | 3.042               | 3.167  | 3.117 | +       |                |
| Mayorista de Antioquia         | 1.500               | 1.600  | 1.544 | -       |                | Villavicencio, Llanoabastos              | 3.000               | 3.208  | 3.035 | -       |                |
| Neiva, Surabastos              | 2.000               | 2.000  | 2.000 | =       |                | <b>Zapote</b>                            |                     |        |       |         |                |
| Peñol (Antioquia)              | 800                 | 950    | 875   | ++      |                | Bucaramanga, Centroabastos               | 1.120               | 1.300  | 1.220 | -       |                |
| Rionegro (Antioquia)           | 950                 | 1.050  | 1.000 | --      |                | Cali, Cavasa                             | 1.200               | 1.200  | 1.200 | -       |                |
| San Vicente (Antioquia)        | 683                 | 780    | 732   | ---     |                | Medellín, Central                        |                     |        |       |         |                |
| Tunja (Boyacá)                 | 1.188               | 1.438  | 1.354 | +++     |                | Mayorista de Antioquia                   | 950                 | 1.000  | 986   | +       |                |
| <b>Uva importada</b>           |                     |        |       |         |                | Tuluá (Valle del Cauca)                  | 1.000               | 1.000  | 1.000 | +       |                |
| Barranquilla, Granabastos      | 8.000               | 9.000  | 8.500 | +++     |                |  |                     |        |       |         |                |
| Bucaramanga, Centroabastos     | 6.688               | 7.333  | 7.116 | -       |                |  |                     |        |       |         |                |
| Cartagena, Bazurto             | 7.333               | 7.444  | 7.389 | -       |                |  |                     |        |       |         |                |
| Cúcuta, Cenabastos             | 7.656               | 8.125  | 7.891 | +       |                |  |                     |        |       |         |                |

**Tendencias:**

(---) Variación mayor al -20 %  
(--) Variación entre -10 % y -20 %  
(-) Variación entre 0 % y -10 %

(=) Variación igual a 0 %  
(+) Variación entre 0 % y 10 %  
(+ +) Variación entre 10 % y 20 %  
(+++) Variación mayor al 20 %  
(n.d.) No determinado

## Tubérculos, raíces y plátanos

### Subió oferta de tubérculos desde el altiplano cundiboyacense



Fuente: DANE

La presencia de lluvias moderadas en las zonas de páramo del altiplano cundiboyacense favoreció las cosechas de papa criolla limpia, comportamiento que provocó durante esta semana una mejor oferta y la disminución de los precios del producto en veintinueve de los treinta y tres mercados que ofrecieron el tubérculo. En Bogotá, D. C., el kilo se vendió a \$1.220, un 18,96 % menos que la semana pasada.

Algo similar sucedió con los precios de las papas única, parda pastusa y suprema que cayeron en la mayoría de mercados donde se comercializaron durante esta semana. En el caso de la papa única, el mejor abastecimiento procedente de Siachoque, Soracá, Tunja, Toca y Cháquiza, Boyacá, jalonó este comportamiento. En la central mayorista de Bucaramanga, Centroabastos, el kilo se comercializó a \$607, lo que indica una disminución del 7,14 %.

Por su parte, el incremento en las cosechas de los cultivos ubicados en Ipiales, Nariño y el altiplano cundiboyacense provocó la disminución en la cotización de la papa criolla sucia. En Cali, el kilo se transó a \$746, un 6,13 % por debajo que la semana anterior.

Se observó también una disminución en las cotizaciones de la arracacha blanca y la papa R12 negra. El primer producto bajó en once de los catorce mercados que comercializaron el tubérculo, mientras que el segundo cayó en los nueve mercados que lo ofrecieron. Los diferentes cambios climáticos registrados en Tun-

ja, Boyacá, favorecieron la producción de la papa y por consiguiente la disminución en las cotizaciones del tubérculo. En Medellín, el kilo se comercializó a \$1.020, un 7,91 % menos.

De igual manera, disminuyeron los precios de la yuca chirosa y el ñame espino, situación que se observó en cinco de los siete mercados que vendieron ambos productos. La amplia oferta procedente de Córdoba influyó esta conducta. En el caso del ñame, el kilo se vendió a \$1.061 y a \$1.500, en las ciudades de Montería y Valledupar, respectivamente, un 8,01 % por debajo con respecto a la semana anterior.

Por el contrario, a lo largo de la semana se registró un aumento en las cotizaciones del plátano hartón maduro, que subió en cinco de los nueve mercados que vendieron el tubérculo. Las alzas fueron atribuidas a un menor ingreso del producto que llega desde el Eje Cafetero. En Medellín e Ibagué, por ejemplo, el precio promedio por kilo subió un 3,41 %.

De igual manera, se presentó un alza en los precios del plátano dominico hartón maduro, que se incrementó en dos de los tres mercados que ofrecieron el producto. En Pereira y Manizales, por ejemplo, el precio promedio por kilo subió en más de 8,00 %.

**Gráfico 6. Comportamiento de los precios mayoristas de la papa criolla limpia 2012 (29 de septiembre a 26 de octubre)**

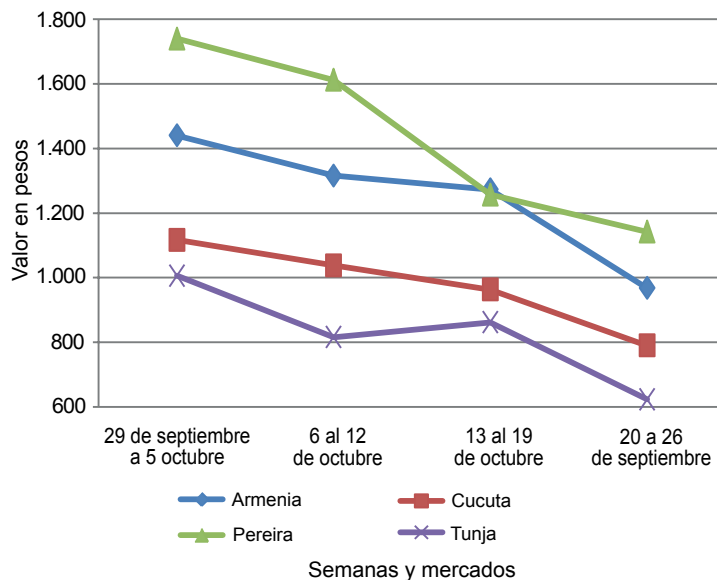

Fuente: SIPSA-DANE-Ministerio de Agricultura y Desarrollo Rural.

**Cuadro 3. Mercados mayoristas. Precios de venta de tubérculos, raíces y plátanos**  
**2012 (octubre 20 a 26)**

| Productos y mercados           | Pesos por kilogramo |        |       |      | Tendencia                      | Productos y mercados              | Pesos por kilogramo |        |       |  | Tendencia |  |  |
|--------------------------------|---------------------|--------|-------|------|--------------------------------|-----------------------------------|---------------------|--------|-------|--|-----------|--|--|
|                                | Mínimo              | Máximo | Medio |      |                                |                                   | Mínimo              | Máximo | Medio |  |           |  |  |
| <b>Arracacha amarilla</b>      |                     |        |       |      |                                | <b>Papa capira (continuación)</b> |                     |        |       |  |           |  |  |
| Bogotá, D. C., Corabastos      | 778                 | 1.056  | 914   | +    | Sincelejo (Sucre)              | 1.100                             | 1.200               | 1.133  | -     |  |           |  |  |
| Bucaramanga, Centroabastos     | 806                 | 1.022  | 905   | +    | Sonsón (Antioquia)             | 861                               | 861                 | 861    | ++    |  |           |  |  |
| Buenaventura (Valle del Cauca) | 1.200               | 1.400  | 1.300 | =    | <b>Papa capira carmenia</b>    |                                   |                     |        |       |  |           |  |  |
| Cajamarca (Tolima)             | 806                 | 806    | 806   | =    | Medellín, Central              |                                   |                     |        |       |  |           |  |  |
| Cali, Cavasa                   | 833                 | 1.000  | 917   | +    | Mayorista de Antioquia         | 1.067                             | 1.083               | 1.078  | n.d.  |  |           |  |  |
| Cali, Santa Helena             | 917                 | 917    | 917   | +    | Medellín, Coomerca             | 1.100                             | 1.150               | 1.129  | -     |  |           |  |  |
| Cúcuta, Cenabastos             | 800                 | 1.225  | 1.032 | -    | <b>Papa criolla limpia</b>     |                                   |                     |        |       |  |           |  |  |
| Duitama (Boyacá)               | 1.000               | 1.050  | 1.025 | -    | Armenia, Mercar                | 892                               | 1.013               | 968    | ---   |  |           |  |  |
| Ibagué, Plaza El Jardín        | 847                 | 847    | 847   | ---  | Bogotá, D. C., Corabastos      | 1.037                             | 1.389               | 1.220  | --    |  |           |  |  |
| Ibagué, Plaza La 21            | 645                 | 806    | 746   | ---  | Bucaramanga, Centroabastos     | 633                               | 1.000               | 831    | --    |  |           |  |  |
| Neiva, Surabastos              | 1.129               | 1.290  | 1.196 | ---  | Cajamarca (Tolima)             | 1.000                             | 1.000               | 1.000  | --    |  |           |  |  |
| Palmira (Valle del Cauca)      | 950                 | 989    | 969   | --   | Cali, Santa Helena             | 813                               | 1.000               | 907    | -     |  |           |  |  |
| Pamplona (Norte de Santander)  | 825                 | 975    | 907   | -    | Carmen de Viboral, (Antioquia) | 1.000                             | 1.000               | 1.000  | -     |  |           |  |  |
| San Gil (Santander)            | 968                 | 1.008  | 995   | -    | Cartagena, Bazaruto            | 1.867                             | 1.933               | 1.900  | +     |  |           |  |  |
| Sogamoso (Boyacá)              | 1.300               | 1.350  | 1.325 | +    | Cartago (Valle del Cauca)      | 1.127                             | 1.153               | 1.140  | --    |  |           |  |  |
| Tunja (Boyacá)                 | 767                 | 833    | 801   | +    | Cúcuta, Cenabastos             | 533                               | 1.200               | 737    | ---   |  |           |  |  |
| Villavicencio, Llanoabastos    | 825                 | 1.050  | 963   | --   | Duitama (Boyacá)               | 1.000                             | 1.000               | 1.000  | --    |  |           |  |  |
| <b>Arracacha blanca</b>        |                     |        |       |      | El Santuario (Antioquia)       | 1.000                             | 1.088               | 1.044  | --    |  |           |  |  |
| Armenia, Mercar                | 750                 | 750    | 750   | -    | Ibagué, Plaza El Jardín        | 1.109                             | 1.109               | 1.109  | =     |  |           |  |  |
| Buenaventura (Valle del Cauca) | 1.200               | 1.200  | 1.200 | -    | Ibagué, Plaza La 21            | 739                               | 1.067               | 929    | -     |  |           |  |  |
| Cartago (Valle del Cauca)      | 872                 | 911    | 892   | ---  | La Ceja (Antioquia)            | 1.000                             | 1.000               | 1.000  | -     |  |           |  |  |
| La Ceja (Antioquia)            | 1.500               | 1.500  | 1.500 | =    | La Unión (Antioquia)           | 834                               | 1.081               | 957    | +     |  |           |  |  |
| Manizales (Caldas)             | 1.290               | 1.290  | 1.290 | =    | Manizales (Caldas)             | 1.063                             | 1.094               | 1.078  | --    |  |           |  |  |
| Marinilla (Antioquia)          | 474                 | 481    | 478   | -    | Marinilla (Antioquia)          | 993                               | 1.300               | 1.146  | --    |  |           |  |  |
| Medellín, Central              |                     |        |       |      | Medellín, Central              |                                   |                     |        |       |  |           |  |  |
| Mayorista de Antioquia         | 558                 | 694    | 642   | -    | Mayorista de Antioquia         | 950                               | 1.300               | 1.148  | -     |  |           |  |  |
| Pasto (Nariño)                 | 583                 | 583    | 583   | -    | Medellín, Coomerca             | 1.200                             | 1.400               | 1.346  | -     |  |           |  |  |
| Peñol (Antioquia)              | 617                 | 627    | 622   | -    | Montería (Córdoba)             | 1.667                             | 1.833               | 1.722  | --    |  |           |  |  |
| Pereira, La 41                 | 1.167               | 1.167  | 1.167 | -    | Pamplona (Norte de Santander)  | 567                               | 750                 | 677    | -     |  |           |  |  |
| Pereira, Mercasa               | 1.383               | 1.383  | 1.383 | +    | Pereira, La 41                 | 1.187                             | 1.187               | 1.187  | -     |  |           |  |  |
| Rionegro (Antioquia)           | 800                 | 1.000  | 921   | -    | Pereira, Mercasa               | 840                               | 1.167               | 1.081  | --    |  |           |  |  |
| San Vicente (Antioquia)        | 456                 | 456    | 456   | -    | Rionegro (Antioquia)           | 975                               | 1.267               | 1.151  | -     |  |           |  |  |
| Tuluá (Valle del Cauca)        | 958                 | 972    | 965   | -    | San Gil (Santander)            | 880                               | 963                 | 929    | ---   |  |           |  |  |
| <b>Ñame criollo</b>            |                     |        |       |      | San Vicente (Antioquia)        | 905                               | 905                 | 905    | ---   |  |           |  |  |
| Montería (Córdoba)             | 1.200               | 1.200  | 1.200 | -    | Santa Bárbara (Antioquia)      | 1.000                             | 1.200               | 1.100  | -     |  |           |  |  |
| Sincelejo (Sucre)              | 1.233               | 1.280  | 1.249 | -    | Sincelejo (Sucre)              | 1.867                             | 1.933               | 1.889  | -     |  |           |  |  |
| <b>Ñame diamante</b>           |                     |        |       |      | Sogamoso (Boyacá)              | 1.200                             | 1.250               | 1.225  | -     |  |           |  |  |
| Montería (Córdoba)             | 667                 | 800    | 744   | -    | Sonsón (Antioquia)             | 792                               | 792                 | 792    | ++    |  |           |  |  |
| Valledupar, Mercabastos        | 1.300               | 1.300  | 1.300 | n.d. | Tunja (Boyacá)                 | 460                               | 718                 | 559    | ---   |  |           |  |  |
| Valledupar, Mercado Nuevo      | 1.300               | 1.300  | 1.300 | n.d. | Valledupar, Mercabastos        | 1.400                             | 1.500               | 1.450  | -     |  |           |  |  |
| <b>Ñame espino</b>             |                     |        |       |      | Valledupar, Mercado Nuevo      | 1.400                             | 1.400               | 1.400  | -     |  |           |  |  |
| Barranquilla, Barranquillita   | 1.400               | 1.460  | 1.437 | +    | <b>Papa criolla para lavar</b> |                                   |                     |        |       |  |           |  |  |
| Barranquilla, Granabastos      | 1.420               | 1.547  | 1.487 | +    | Cali, Cavasa                   | 900                               | 920                 | 913    | --    |  |           |  |  |
| Cartagena, Bazaruto            | 1.200               | 1.275  | 1.228 | -    | <b>Papa criolla sucia</b>      |                                   |                     |        |       |  |           |  |  |
| Montería (Córdoba)             | 1.013               | 1.100  | 1.061 | -    | Barranquilla, Barranquillita   | 1.025                             | 1.267               | 1.167  | -     |  |           |  |  |
| Sincelejo (Sucre)              | 1.187               | 1.200  | 1.192 | -    | Barranquilla, Granabastos      | 1.045                             | 1.340               | 1.198  | -     |  |           |  |  |
| Valledupar, Mercabastos        | 1.500               | 1.500  | 1.500 | --   | Bogotá, D. C., Corabastos      | 700                               | 1.050               | 868    | ---   |  |           |  |  |
| Valledupar, Mercado Nuevo      | 1.500               | 1.500  | 1.500 | --   | Buenaventura (Valle del Cauca) | 1.200                             | 1.200               | 1.200  | =     |  |           |  |  |
| <b>Papa capira</b>             |                     |        |       |      | Cali, Cavasa                   | 700                               | 790                 | 746    | -     |  |           |  |  |
| Buenaventura (Valle del Cauca) | 800                 | 890    | 845   | --   | Chiquinquirá (Boyacá)          | 520                               | 550                 | 535    | ---   |  |           |  |  |
| Cali, Cavasa                   | 710                 | 780    | 749   | --   | Honda (Tolima)                 | 1.133                             | 1.133               | 1.133  | n.d.  |  |           |  |  |
| Cali, Santa Helena             | 890                 | 907    | 898   | -    | Neiva, Surabastos              | 780                               | 930                 | 875    | ---   |  |           |  |  |
| Carmen de Viboral, (Antioquia) | 1.033               | 1.033  | 1.033 | -    | Palmira (Valle del Cauca)      | 893                               | 1.000               | 947    | --    |  |           |  |  |
| Cartago (Valle del Cauca)      | 767                 | 787    | 777   | --   | Pasto (Nariño)                 | 433                               | 500                 | 457    | --    |  |           |  |  |
| El Santuario (Antioquia)       | 950                 | 1.013  | 981   | -    | Tuluá (Valle del Cauca)        | 1.000                             | 1.167               | 1.083  | --    |  |           |  |  |
| Ipiales (Nariño)               | 610                 | 675    | 643   | ---  | Ubaté (Cundinamarca)           | 520                               | 520                 | 520    | ---   |  |           |  |  |
| La Ceja (Antioquia)            | 1.054               | 1.172  | 1.113 | -    | Villavicencio, Llanoabastos    | 590                               | 900                 | 747    | ---   |  |           |  |  |
| La Unión (Antioquia)           | 864                 | 1.015  | 939   | --   | <b>Papa ICA-Huila</b>          |                                   |                     |        |       |  |           |  |  |
| Manizales (Caldas)             | 730                 | 800    | 765   | --   | Bucaramanga, Centroabastos     | 1.020                             | 1.100               | 1.056  | +     |  |           |  |  |
| Marinilla (Antioquia)          | 1.048               | 1.075  | 1.061 | -    | Cúcuta, Cenabastos             | 700                               | 800                 | 740    | -     |  |           |  |  |
| Medellín, Central              |                     |        |       |      | Ipiales (Nariño)               | 580                               | 600                 | 590    | --    |  |           |  |  |
| Mayorista de Antioquia         | 1.022               | 1.123  | 1.085 | -    | Pasto (Nariño)                 | 700                               | 760                 | 733    | --    |  |           |  |  |
| Medellín, Coomerca             | 1.000               | 1.060  | 1.032 | -    | <b>Papa Morasurco</b>          |                                   |                     |        |       |  |           |  |  |
| Montería (Córdoba)             | 1.100               | 1.200  | 1.153 | -    | Cali, Cavasa                   | 800                               | 800                 | 800    | --    |  |           |  |  |
| Palmira (Valle del Cauca)      | 880                 | 950    | 915   | -    | Ipiales (Nariño)               | 475                               | 550                 | 513    | --    |  |           |  |  |
| Pasto (Nariño)                 | 755                 | 760    | 758   | -    | Pasto (Nariño)                 | 647                               | 650                 | 649    | -     |  |           |  |  |
| Peñol (Antioquia)              | 991                 | 1.031  | 1.005 | -    | <b>Papa nevada</b>             |                                   |                     |        |       |  |           |  |  |
| Pereira, La 41                 | 700                 | 753    | 727   | ---  | Cali, Cavasa                   | 1.375                             | 1.375               | 1.375  | -     |  |           |  |  |
| Pereira, Mercasa               | 780                 | 870    | 801   | --   | Carmen de Viboral, (Antioquia) | 950                               | 950                 | 950    | --    |  |           |  |  |
| Popayán (Cauca)                | 1.000               | 1.000  | 1.000 | n.d. | Cartago (Valle del Cauca)      | 1.271                             | 1.292               | 1.281  | --    |  |           |  |  |
| Rionegro (Antioquia)           | 1.000               | 1.125  | 1.066 | -    | El Santuario (Antioquia)       | 950                               | 1.088               | 1.019  | -     |  |           |  |  |
| San Vicente (Antioquia)        | 972                 | 972    | 972   | --   |                                |                                   |                     |        |       |  |           |  |  |
| Santa Bárbara (Antioquia)      | 1.000               | 1.100  | 1.050 | -    |                                |                                   |                     |        |       |  |           |  |  |

**Cuadro 3. Mercados mayoristas. Precios de venta de tubérculos, raíces y plátanos (continuación)  
2012 (octubre 20 a 26)**

| Productos y mercados              | Pesos por kilogramo |        |       |    | Tenden-<br>cia                        | Productos y mercados  | Pesos por kilogramo |        |       |  | Tenden-<br>cia |  |
|-----------------------------------|---------------------|--------|-------|----|---------------------------------------|-----------------------|---------------------|--------|-------|--|----------------|--|
|                                   | Mínimo              | Máximo | Medio |    |                                       |                       | Mínimo              | Máximo | Medio |  |                |  |
| <b>Papa nevada (continuación)</b> |                     |        |       |    |                                       | <b>Papa San Félix</b> |                     |        |       |  |                |  |
| Manizales (Antioquia)             | 1.048               | 1.153  | 1.100 | -  | Manizales (Caldas)                    | 1.000                 | 1.000               | 1.000  | -     |  |                |  |
| Medellín, Central                 |                     |        |       |    | <b>Papa suprema</b>                   |                       |                     |        |       |  |                |  |
| Mayorista de Antioquia            | 1.033               | 1.200  | 1.125 | -  | Armenia, Mercar                       | 845                   | 890                 | 874    | -     |  |                |  |
| Medellín, Coomerca                | 1.175               | 1.200  | 1.192 | -  | Bogotá, D. C., Corabastos             | 720                   | 910                 | 790    | --    |  |                |  |
| Peñol (Antioquia)                 | 933                 | 1.000  | 965   | -- | Bucaramanga, Centroabastos            | 673                   | 813                 | 743    | -     |  |                |  |
| Pereira, La 41                    | 1.271               | 1.329  | 1.300 | -- | Bucaramanga, Mercados del centro      | 867                   | 867                 | 867    | -     |  |                |  |
| Pereira, Mercasa                  | 1.275               | 1.329  | 1.299 | -- | Buenaventura (Valle del Cauca)        | 850                   | 890                 | 870    | -     |  |                |  |
| Rionegro (Antioquia)              | 1.025               | 1.255  | 1.129 | -- | Cali, Cavasa                          | 690                   | 790                 | 741    | --    |  |                |  |
| San Vicente (Antioquia)           | 950                 | 950    | 950   | -- | Cali, Santa Helena                    | 813                   | 890                 | 852    | -     |  |                |  |
| <b>Papa parda para lavar</b>      |                     |        |       |    | Cúcuta, Cenabastos                    | 467                   | 600                 | 533    | --    |  |                |  |
| Bogotá, D. C., Corabastos         | 987                 | 1.100  | 1.037 | -- | Ibagué, Plaza El Jardín               | 800                   | 800                 | 800    | --    |  |                |  |
| Sincelejo (Sucre)                 | 800                 | 807    | 804   | -  | Ibagué, Plaza La 21                   | 800                   | 920                 | 865    | --    |  |                |  |
| <b>Papa parda pastusa</b>         |                     |        |       |    | Ipiales (Nariño)                      | 610                   | 613                 | 611    | --    |  |                |  |
| Armenia, Mercar                   | 860                 | 915    | 887   | -  | Palmira (Valle del Cauca)             | 787                   | 900                 | 843    | -     |  |                |  |
| Bogotá, D. C., Corabastos         | 900                 | 1.033  | 954   | -  | Pamplona (Norte de Santander)         | 570                   | 615                 | 591    | -     |  |                |  |
| Bucaramanga, Centroabastos        | 753                 | 895    | 826   | -  | Pasto (Nariño)                        | 650                   | 653                 | 651    | -     |  |                |  |
| Bucaramanga, Mercados del centro  | 800                 | 800    | 800   | -- | Tuluá (Valle del Cauca)               | 800                   | 813                 | 807    | -     |  |                |  |
| Buenaventura (Valle del Cauca)    | 850                 | 890    | 870   | -  | Ubaté (Cundinamarca)                  | 800                   | 800                 | 800    | --    |  |                |  |
| Cali, Cavasa                      | 853                 | 900    | 877   | -  | Villavicencio, Llanoabastos           | 820                   | 905                 | 870    | --    |  |                |  |
| Cali, Santa Helena                | 900                 | 900    | 900   | =  | <b>Papa tocarreña</b>                 |                       |                     |        |       |  |                |  |
| Cartago (Valle del Cauca)         | 780                 | 787    | 783   | -- | Tunja (Boyacá)                        | 800                   | 930                 | 856    | -     |  |                |  |
| Chiquinquirá (Boyacá)             | 850                 | 1.000  | 925   | -  | Ubaté (Cundinamarca)                  | 1.050                 | 1.050               | 1.050  | -     |  |                |  |
| Cúcuta, Cenabastos                | 565                 | 700    | 641   | -- | <b>Papa única</b>                     |                       |                     |        |       |  |                |  |
| Duitama (Boyacá)                  | 855                 | 860    | 858   | -  | Barranquilla, Barranquillita          | 620                   | 670                 | 650    | --    |  |                |  |
| Ibagué, Plaza La 21               | 800                 | 940    | 870   | -- | Barranquilla, Granabastos             | 580                   | 660                 | 627    | --    |  |                |  |
| Ipiales (Nariño)                  | 635                 | 688    | 661   | -- | Bogotá, D. C., Corabastos             | 540                   | 693                 | 608    | --    |  |                |  |
| La Parada (Norte de Santander)    | 900                 | 900    | 900   | -  | Bucaramanga, Centroabastos            | 547                   | 653                 | 607    | --    |  |                |  |
| Neiva, Surabastos                 | 720                 | 1.020  | 840   | -- | Buenaventura (Valle del Cauca)        | 690                   | 710                 | 700    | --    |  |                |  |
| Pamplona (Norte de Santander)     | 715                 | 800    | 769   | -- | Cali, Cavasa                          | 620                   | 675                 | 653    | -     |  |                |  |
| Pasto (Nariño)                    | 700                 | 753    | 720   | -- | Cartagena, Bazaruto                   | 680                   | 750                 | 710    | -     |  |                |  |
| Pereira, La 41                    | 773                 | 800    | 787   | -- | Cartago (Valle del Cauca)             | 747                   | 753                 | 750    | -     |  |                |  |
| Pereira, Mercasa                  | 780                 | 800    | 784   | -- | Cúcuta, Cenabastos                    | 367                   | 500                 | 419    | --    |  |                |  |
| San Gil (Santander)               | 820                 | 900    | 860   | -  | Ipiales (Nariño)                      | 530                   | 563                 | 546    | --    |  |                |  |
| Socorro (Santander)               | 900                 | 900    | 900   | -  | Manizales (Caldas)                    | 620                   | 700                 | 660    | --    |  |                |  |
| Sogamoso (Boyacá)                 | 780                 | 780    | 780   | -  | Neiva, Surabastos                     | 600                   | 690                 | 640    | --    |  |                |  |
| Tunja (Boyacá)                    | 713                 | 787    | 751   | -- | Pamplona (Norte de Santander)         | 480                   | 580                 | 527    | --    |  |                |  |
| Ubaté (Cundinamarca)              | 880                 | 880    | 880   | -- | Pasto (Nariño)                        | 560                   | 600                 | 573    | --    |  |                |  |
| <b>Papa Puracé</b>                |                     |        |       |    | Pereira, La 41                        | 630                   | 680                 | 655    | --    |  |                |  |
| La Unión (Antioquia)              | 672                 | 885    | 779   | -- | Pereira, Mercasa                      | 730                   | 753                 | 742    | --    |  |                |  |
| Medellín, Central                 |                     |        |       |    | Sogamoso (Boyacá)                     | 530                   | 530                 | 530    | -     |  |                |  |
| Mayorista de Antioquia            | 900                 | 1.000  | 941   | -- | Tunja (Boyacá)                        | 393                   | 513                 | 424    | --    |  |                |  |
| Montería (Córdoba)                | 1.222               | 1.311  | 1.267 | -  | Ubaté (Cundinamarca)                  | 630                   | 630                 | 630    | --    |  |                |  |
| <b>Papa roja peruana</b>          |                     |        |       |    | Valledupar, Mercabastos               | 693                   | 770                 | 728    | -     |  |                |  |
| Ipiales (Nariño)                  | 578                 | 600    | 589   | -- | Valledupar, Mercado Nuevo             | 700                   | 770                 | 730    | -     |  |                |  |
| <b>Papa ruby</b>                  |                     |        |       |    | <b>Plátano comino</b>                 |                       |                     |        |       |  |                |  |
| Pereira, La 41                    | 765                 | 810    | 788   | -- | Medellín, Central                     |                       |                     |        |       |  |                |  |
| Pereira, Mercasa                  | 790                 | 920    | 822   | -- | Mayorista de Antioquia                | 667                   | 767                 | 714    | +     |  |                |  |
| <b>Papa R-12 negra</b>            |                     |        |       |    | Rionegro (Antioquia)                  | 825                   | 873                 | 844    | -     |  |                |  |
| Bogotá, D. C., Corabastos         | 620                 | 853    | 748   | -- | <b>Plátano dominico hartón maduro</b> |                       |                     |        |       |  |                |  |
| Bucaramanga, Centroabastos        | 800                 | 800    | 800   | -- | Manizales (Caldas)                    | 650                   | 650                 | 650    | ++    |  |                |  |
| Cali, Cavasa                      | 900                 | 900    | 900   | -  | Pereira, La 41                        | 617                   | 617                 | 617    | =     |  |                |  |
| Cartago (Valle del Cauca)         | 780                 | 793    | 787   | -- | Pereira, Mercasa                      | 583                   | 600                 | 597    | +     |  |                |  |
| Manizales (Caldas)                | 730                 | 800    | 765   | -- | <b>Plátano dominico hartón verde</b>  |                       |                     |        |       |  |                |  |
| Medellín, Central                 |                     |        |       |    | Armenia, Retiro                       | 543                   | 558                 | 551    | +     |  |                |  |
| Mayorista de Antioquia            | 980                 | 1.061  | 1.020 | -  | Cartago (Valle del Cauca)             | 583                   | 650                 | 617    | =     |  |                |  |
| Neiva, Surabastos                 | 700                 | 970    | 815   | -- | La Virginia (Risaralda)               | 277                   | 280                 | 278    | +     |  |                |  |
| Sogamoso (Boyacá)                 | 530                 | 530    | 530   | -  | Manizales (Caldas)                    | 650                   | 650                 | 650    | ++    |  |                |  |
| Villavicencio, Llanoabastos       | 700                 | 820    | 753   | -- | Pereira, La 41                        | 617                   | 617                 | 617    | -     |  |                |  |
| <b>Papa R-12 roja</b>             |                     |        |       |    | Pereira, Mercasa                      | 583                   | 600                 | 597    | +     |  |                |  |
| Barranquilla, Barranquillita      | 780                 | 800    | 790   | -- | <b>Plátano dominico verde</b>         |                       |                     |        |       |  |                |  |
| Barranquilla, Granabastos         | 720                 | 780    | 757   | -- | Medellín, Central                     |                       |                     |        |       |  |                |  |
| Bogotá, D. C., Corabastos         | 500                 | 800    | 699   | -- | Mayorista de Antioquia                | 750                   | 800                 | 789    | +     |  |                |  |
| Pereira, Mercasa                  | 773                 | 780    | 777   | -- | Medellín, Coomerca                    | 600                   | 600                 | 600    | =     |  |                |  |
| Tunja (Boyacá)                    | 580                 | 620    | 596   | -  | Santa Bárbara (Antioquia)             | 300                   | 400                 | 350    | --    |  |                |  |
| <b>Papa sabanera</b>              |                     |        |       |    | Sonsón (Antioquia)                    | 350                   | 350                 | 350    | =     |  |                |  |
| Bogotá, D. C., Corabastos         | 1.250               | 1.650  | 1.429 | -  | Yarumal (Antioquia)                   | 289                   | 289                 | 289    | -     |  |                |  |
| Neiva, Surabastos                 | 720                 | 1.020  | 840   | -- | <b>Plátano guineo</b>                 |                       |                     |        |       |  |                |  |
| Sogamoso (Boyacá)                 | 900                 | 900    | 900   | =  | Armenia, Mercar                       | 400                   | 417                 | 409    | +     |  |                |  |
|                                   |                     |        |       |    | Armenia, Retiro                       | 339                   | 353                 | 344    | +     |  |                |  |
|                                   |                     |        |       |    | Bogotá, D. C., Corabastos             | 900                   | 1.000               | 917    | +     |  |                |  |



**Cuadro 3. Mercados mayoristas. Precios de venta de tubérculos, raíces y plátanos (conclusión)  
2012 (octubre 20 a 26)**

| Productos y mercados                 | Pesos por kilogramo |        |       |         | Tendencia | Productos y mercados                       | Pesos por kilogramo |        |       |                               | Tendencia                        |
|--------------------------------------|---------------------|--------|-------|---------|-----------|--|---------------------|--------|-------|-------------------------------|----------------------------------|
|                                      | Mínimo              | Máximo | Medio | Precios |           |  | Mínimo              | Máximo | Medio | Precios                       |                                  |
| <b>Plátano guineo (continuación)</b> |                     |        |       |         |           | <b>Plátano hartón verde (continuación)</b> |                     |        |       |                               |                                  |
| Cúcuta, Cenabastos                   | 333                 | 333    | 333   |         | =         | Tuluá (Valle del Cauca)                    | 750                 | 763    | 756   |                               | +                                |
| Ibagué, Plaza La 21                  | 500                 | 600    | 550   |         | =         | Tunja (Boyacá)                             | 1.000               | 1.086  | 1.029 |                               | -                                |
| La Ceja (Antioquia)                  | 400                 | 400    | 400   |         | -         | Ubaté (Cundinamarca)                       | 1.056               | 1.056  | 1.056 |                               | =                                |
| La Virginia (Risaralda)              | 325                 | 333    | 328   |         | -         | Valledupar, Mercabastos                    | 855                 | 915    | 885   |                               | --                               |
| Manizales (Caldas)                   | 450                 | 450    | 450   |         | -         | Valledupar, Mercado Nuevo                  | 870                 | 900    | 890   |                               | --                               |
| Medellín, Central                    |                     |        |       |         |           | Villavicencio, Llanoabastos                | 938                 | 958    | 953   |                               | -                                |
| Mayorista de Antioquia               | 733                 | 800    | 768   |         | +         | <b>Plátano hartón verde ecuatoriano</b>    |                     |        |       |                               |                                  |
| Medellín, Coomerca                   | 500                 | 500    | 500   |         | -         | Pasto (Nariño)                             | 1.120               | 1.120  | 1.120 |                               | =                                |
| Neiva, Surabastos                    | 1.000               | 1.000  | 1.000 |         | =         | <b>Plátano hartón verde llanero</b>        |                     |        |       |                               |                                  |
| Peñol (Antioquia)                    | 311                 | 318    | 316   |         | -         | Bogotá, D. C., Corabastos                  | 1.030               | 1.106  | 1.076 |                               | -                                |
| Pereira, La 41                       | 480                 | 510    | 495   |         | -         | Cúcuta, Cenabastos                         | 1.349               | 1.429  | 1.376 |                               | -                                |
| Pereira, Mercasa                     | 470                 | 535    | 483   |         | +         | <b>Ulluco</b>                              |                     |        |       |                               |                                  |
| Rionegro (Antioquia)                 | 527                 | 600    | 561   |         | -         | Buenaventura (Valle del Cauca)             | 2.400               | 2.400  | 2.400 |                               | =                                |
| Santa Bárbara (Antioquia)            | 333                 | 489    | 411   |         | +         | Cali, Cavasa                               | 3.150               | 3.150  | 3.150 |                               | -                                |
| Sonsón (Antioquia)                   | 192                 | 192    | 192   |         | --        | Ipiales (Nariño)                           | 1.333               | 1.450  | 1.383 |                               | ---                              |
| Tunja (Boyacá)                       | 467                 | 533    | 500   |         | -         | Pasto (Nariño)                             | 833                 | 917    | 861   |                               | --                               |
| Yarumal (Antioquia)                  | 394                 | 394    | 394   |         | --        | Popayán (Cauca)                            | 1.750               | 1.750  | 1.750 |                               | n.d.                             |
| <b>Plátano hartón maduro</b>         |                     |        |       |         |           | <b>Yuca chirosa</b>                        |                     |        |       |                               |                                  |
| Armenia, Mercar                      | 633                 | 667    | 656   |         | +         | Buenaventura (Valle del Cauca)             | 1.160               | 1.160  | 1.160 |                               | =                                |
| Ibagué, Plaza El Jardín              | 652                 | 652    | 652   |         | +         | Ibagué, Plaza El Jardín                    | 1.050               | 1.050  | 1.050 |                               | --                               |
| Ibagué, Plaza La 21                  | 800                 | 1.000  | 850   |         | +         | La Ceja (Antioquia)                        | 1.123               | 1.134  | 1.129 |                               | -                                |
| Ipiales (Nariño)                     | 900                 | 900    | 900   |         | =         | Medellín, Coomerca                         | 1.053               | 1.120  | 1.080 |                               | -                                |
| Medellín, Central                    |                     |        |       |         |           | Montería (Córdoba)                         | 711                 | 890    | 773   |                               | ---                              |
| Mayorista de Antioquia               | 913                 | 975    | 945   |         | +         | Pasto (Nariño)                             | 1.280               | 1.360  | 1.333 |                               | -                                |
| Neiva, Surabastos                    | 825                 | 875    | 854   |         | -         | Rionegro (Antioquia)                       | 1.020               | 1.175  | 1.114 |                               | +                                |
| Pereira, La 41                       | 617                 | 617    | 617   |         | =         | <b>Yuca criolla</b>                        |                     |        |       |                               |                                  |
| Pereira, Mercasa                     | 583                 | 600    | 597   |         | +         | Barranquilla, Barranquillita               | 725                 | 869    | 785   |                               | --                               |
| Tunja (Boyacá)                       | 875                 | 900    | 890   |         | -         | Barranquilla, Granabastos                  | 792                 | 925    | 860   |                               | -                                |
| <b>Plátano hartón verde</b>          |                     |        |       |         |           | Bucaramanga, Centroabastos                 | 1.179               | 1.280  | 1.220 |                               | -                                |
| Armenia, Mercar                      | 700                 | 717    | 706   |         | +         | Bucaramanga, Mercados del centro           | 1.250               | 1.250  | 1.250 |                               | =                                |
| Armenia, Retiro                      | 583                 | 600    | 592   |         | -         | Cartagena, Bazaruto                        | 792                 | 859    | 828   |                               | -                                |
| Barranquilla, Barranquillita         | 900                 | 1.035  | 983   |         | -         | Cartagena (Valle del Cauca)                | 1.227               | 1.227  | 1.227 |                               | +                                |
| Barranquilla, Granabastos            | 900                 | 960    | 930   |         | -         | Chiquinquirá (Boyacá)                      | 1.050               | 1.133  | 1.092 |                               | ++                               |
| Bogotá, D. C., Corabastos            | 967                 | 1.100  | 1.030 |         | -         | Cúcuta, Cenabastos                         | 1.432               | 1.690  | 1.542 |                               | +                                |
| Bucaramanga, Centroabastos           | 1.156               | 1.331  | 1.247 |         | +         | Honda (Tolima)                             | 917                 | 917    | 917   |                               | n.d.                             |
| Bucaramanga, Mercados del centro     | 1.290               | 1.290  | 1.290 |         | +         | Medellín, Central                          |                     |        |       |                               |                                  |
| Buenaventura (Valle del Cauca)       | 867                 | 867    | 867   |         | =         | Mayorista de Antioquia                     | 1.297               | 1.387  | 1.355 |                               | -                                |
| Cali, Cavasa                         | 745                 | 750    | 748   |         | =         | Montería (Córdoba)                         | 711                 | 879    | 769   |                               | ---                              |
| Cali, Santa Helena                   | 717                 | 717    | 717   |         | -         | San Gil (Santander)                        | 550                 | 600    | 583   |                               | -                                |
| Cartagena, Bazaruto                  | 765                 | 953    | 843   |         | -         | Sincedejo (Sucre)                          | 1.017               | 1.022  | 1.019 |                               | +                                |
| Chiquinquirá (Boyacá)                | 933                 | 933    | 933   |         | -         | Socorro (Santander)                        | 600                 | 600    | 600   |                               | =                                |
| Cúcuta, Cenabastos                   | 1.270               | 1.349  | 1.293 |         | -         | Tunja (Boyacá)                             | 1.240               | 1.320  | 1.272 |                               | +                                |
| Duitama (Boyacá)                     | 760                 | 780    | 770   |         | ++        | Valledupar, Mercabastos                    | 750                 | 750    | 750   |                               | =                                |
| Honda (Tolima)                       | 717                 | 717    | 717   |         | n.d.      | Valledupar, Mercado Nuevo                  | 750                 | 750    | 750   |                               | =                                |
| Ibagué, Plaza El Jardín              | 652                 | 652    | 652   |         | +         | Villavicencio, Llanoabastos                | 1.190               | 1.220  | 1.202 |                               | -                                |
| Ibagué, Plaza La 21                  | 693                 | 748    | 718   |         | +         | <b>Yuca ICA</b>                            |                     |        |       |                               |                                  |
| Ipiales (Nariño)                     | 900                 | 900    | 900   |         | =         | Armenia, Mercar                            | 1.173               | 1.200  | 1.191 |                               | +                                |
| La Ceja (Antioquia)                  | 825                 | 850    | 838   |         | -         | Armenia, Retiro                            | 960                 | 970    | 963   |                               | -                                |
| La Virginia (Risaralda)              | 292                 | 302    | 298   |         | +         | Cali, Santa Helena                         | 1.147               | 1.147  | 1.147 |                               | +                                |
| Medellín, Central                    |                     |        |       |         |           | Manizales (Caldas)                         | 1.460               | 1.460  | 1.460 |                               | -                                |
| Mayorista de Antioquia               | 913                 | 975    | 942   |         | +         | Medellín, Central                          |                     |        |       |                               |                                  |
| Montería (Córdoba)                   | 613                 | 631    | 623   |         | -         | Mayorista de Antioquia                     | 1.370               | 1.370  | 1.370 |                               | n.d.                             |
| Neiva, Surabastos                    | 825                 | 875    | 854   |         | -         | Palmira (Valle del Cauca)                  | 1.140               | 1.140  | 1.140 |                               | -                                |
| Palmira (Valle del Cauca)            | 750                 | 750    | 750   |         | =         | Pereira, La 41                             | 1.133               | 1.173  | 1.153 |                               | -                                |
| Pamplona (Norte de Santander)        | 651                 | 688    | 665   |         | -         | Pereira, Mercasa                           | 1.187               | 1.200  | 1.195 |                               | -                                |
| Pasto (Nariño)                       | 800                 | 800    | 800   |         | =         | <b>Yuca llanera</b>                        |                     |        |       |                               |                                  |
| Pereira, La 41                       | 617                 | 617    | 617   |         | -         | Bogotá, D. C., Corabastos                  | 1.200               | 1.400  | 1.295 |                               | -                                |
| Pereira, Mercasa                     | 583                 | 600    | 597   |         | +         | Duitama (Boyacá)                           | 1.167               | 1.167  | 1.167 |                               | +                                |
| Popayán (Cauca)                      | 800                 | 800    | 800   |         | =         | Neiva, Surabastos                          | 1.433               | 1.600  | 1.547 |                               | -                                |
| Rionegro (Antioquia)                 | 873                 | 963    | 904   |         | -         | Sogamoso (Boyacá)                          | 1.000               | 1.000  | 1.000 |                               | =                                |
| San Gil (Santander)                  | 375                 | 500    | 420   |         | +         | Ubaté (Cundinamarca)                       | 960                 | 960    | 960   |                               | +                                |
| Santa Bárbara (Antioquia)            | 300                 | 317    | 308   |         | ---       | <b>Tendencias:</b>                         |                     |        |       |                               |                                  |
| Sincedejo (Sucre)                    | 1.183               | 1.195  | 1.190 |         | -         | (---) Variación mayor al -20 %             |                     |        |       |                               | (=) Variación igual a 0 %        |
| Socorro (Santander)                  | 365                 | 365    | 365   |         | =         | (--) Variación entre -10 % y -20 %         |                     |        |       |                               | (+) Variación entre 0 % y 10 %   |
| Sogamoso (Boyacá)                    | 850                 | 850    | 850   |         | +         | (-) Variación entre 0 % y -10 %            |                     |        |       |                               | (++) Variación entre 10 % y 20 % |
| Sonsón (Antioquia)                   | 360                 | 360    | 360   |         | -         |  |                     |        |       | (+++) Variación mayor al 20 % |                                  |
|                                      |                     |        |       |         |           |  |                     |        |       | (n.d.) No determinado         |                                  |

(---) Variación mayor al -20 %  
(--) Variación entre -10 % y -20 %  
(-) Variación entre 0 % y -10 %

(=) Variación igual a 0 %  
(+) Variación entre 0 % y 10 %  
(++) Variación entre 10 % y 20 %  
(+++) Variación mayor al 20 %  
(n.d.) No determinado

## Granos, carnes y procesados

### Se reduce exportación de huevo rojo AA

A lo largo de la presente semana se registró una reducción en los precios del huevo rojo AA en trece de los dieciocho mercados donde se negoció. Esta conducta se presentó por el mayor ingreso de carga proveniente desde Santander, Valle del Cauca y Antioquia, sumado a las menores cantidades de producto que se exportó a México. En la Central Mayorista de Antioquia, por ejemplo, la unidad se transó a \$223, un 2,73 % menos.

Lo mismo ocurrió con la panela cuadrada blanca que cayó en nueve de dieciocho mercados donde se comercializó, gracias al mayor abastecimiento desde Santana (Boyacá), Ocamonte, Páramo y Valle de San José (Santander). En Bucaramanga, por ejemplo, el kilo se negoció a \$1.871, 7,53 % menos.

En cambio, subieron las cotizaciones del queso costeño, debido a la menor oferta procedente desde los municipios de San Pedro, Sincé y Galeras en Sucre. Esta situación se presentó en doce de los veinte mercados que ofrecieron este producto a lo largo de esta semana. En las ciudades de Bogotá, D. C., y Sincelejo el kilo se vendió a \$8.300 y a \$7.333, 7,13 % más.

Por último, se observó un alza en las cotizaciones del frijól cargamanto rojo en nueve de los dieciséis

mercados donde se vendió. El alza fue ocasionada por las lluvias que afectaron el proceso de secado en los municipios de Urao, San Vicente y Marinilla (Antioquia). En Medellín, por ejemplo, el kilo se pagó a \$4.725, indicando un incremento del 9,88 % en comparación con la semana anterior.

### Gráfico 7. Comportamiento de los precios mayoristas del huevo rojo AA

2012 (29 de septiembre a 26 de octubre)

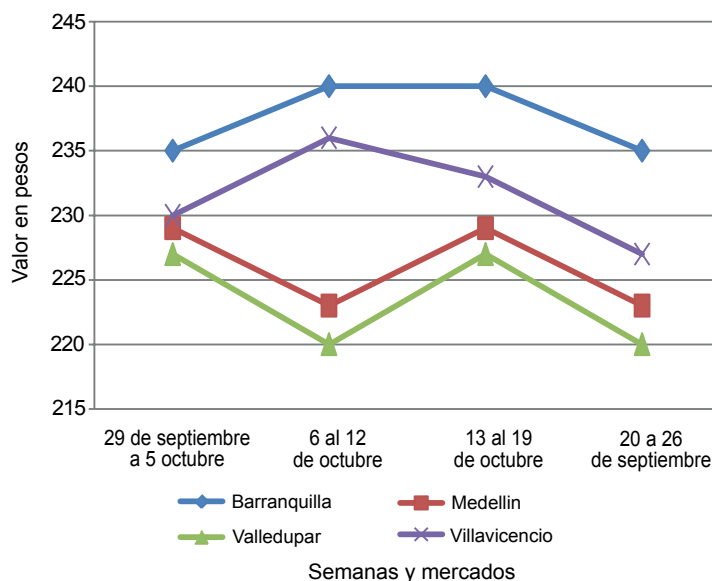

Fuente: SIPSA-DANE-Ministerio de Agricultura y Desarrollo Rural.

### Cuadro 4. Mercados mayoristas. Precios de venta de granos y cereales 2012 (octubre 20 a 26)

| Productos y mercados             | Pesos por kilogramo |        |       |           |
|----------------------------------|---------------------|--------|-------|-----------|
|                                  | Mínimo              | Máximo | Medio | Tendencia |
| <b>Arroz de primera</b>          |                     |        |       |           |
| Armenia, Mercar                  | 2.769               | 2.769  | 2.769 | -         |
| Barranquilla, Barranquillita     | 2.428               | 2.428  | 2.428 | +         |
| Bogotá, D. C., Corabastos        | 2.537               | 2.537  | 2.537 | +         |
| Bogotá, D. C., Paloquemao        | 2.639               | 2.639  | 2.639 | -         |
| Bogotá, D. C., Plaza España      | 2.722               | 2.722  | 2.722 | +         |
| Bucaramanga, Mercados del centro | 2.870               | 2.870  | 2.870 | +         |
| Buenaventura (Valle del Cauca)   | 2.833               | 2.833  | 2.833 | =         |
| Cali, La Floresta                | 2.645               | 2.645  | 2.645 | -         |
| Cali, Santa Helena               | 2.444               | 2.444  | 2.444 | +         |
| Cali, Siloé                      | 2.655               | 2.655  | 2.655 | -         |
| Cartagena, Bazurto               | 2.289               | 2.289  | 2.289 | =         |
| Cartago (Valle del Cauca)        | 2.792               | 2.792  | 2.792 | +         |
| Cúcuta, Cenabastos               | 2.744               | 2.744  | 2.744 | n.d.      |
| Manizales (Caldas)               | 2.667               | 2.667  | 2.667 | =         |
| Medellín, Central                |                     |        |       |           |
| Mayorista de Antioquia           | 2.708               | 2.708  | 2.708 | -         |
| Medellín, Coomerca               | 2.736               | 2.736  | 2.736 | =         |
| Medellín, Placita de Flórez      | 2.717               | 2.717  | 2.717 | =         |
| Montería (Córdoba)               | 2.289               | 2.289  | 2.289 | -         |
| Neiva, Surabastos                | 2.719               | 2.719  | 2.719 | +         |
| Palмира (Valle del Cauca)        | 2.661               | 2.661  | 2.661 | -         |
| Pereira, Mercasa                 | 2.817               | 2.817  | 2.817 | =         |
| Popayán (Cauca)                  | 2.306               | 2.306  | 2.306 | =         |
| Sincelejo (Sucre)                | 2.277               | 2.277  | 2.277 | +         |

| Productos y mercados                   | Pesos por kilogramo |        |       |           |
|--|---------------------|--------|-------|-----------|
|  | Mínimo              | Máximo | Medio | Tendencia |
| <b>Arroz de primera (continuación)</b> |                     |        |       |           |
| Tuluá (Valle del Cauca)                | 2.200               | 2.200  | 2.200 | =         |
| Valledupar, Mercado Nuevo              | 2.140               | 2.140  | 2.140 | -         |
| Villavicencio, Llanoabastos            | 2.708               | 2.708  | 2.708 | =         |
| <b>Arroz de segunda</b>                |                     |        |       |           |
| Barranquilla, Barranquillita           | 2.287               | 2.287  | 2.287 | +         |
| Barranquilla, Granabastos              | 2.328               | 2.328  | 2.328 | -         |
| Bogotá, D. C., Corabastos              | 2.210               | 2.210  | 2.210 | +         |
| Cartagena, Bazurto                     | 2.207               | 2.207  | 2.207 | +         |
| Cartago (Valle del Cauca)              | 2.403               | 2.403  | 2.403 | -         |
| Manizales (Caldas)                     | 2.333               | 2.333  | 2.333 | =         |
| Pereira, Mercasa                       | 2.545               | 2.545  | 2.545 | +         |
| <b>Arroz excelso</b>                   |                     |        |       |           |
| Barranquilla, Barranquillita           | 2.754               | 2.754  | 2.754 | +         |
| Barranquilla, Granabastos              | 2.723               | 2.723  | 2.723 | +         |
| Bucaramanga, Centroabastos             | 2.797               | 2.797  | 2.797 | +         |
| Cartagena, Bazurto                     | 2.781               | 2.781  | 2.781 | =         |
| Ibagué, Plaza La 21                    | 2.376               | 2.376  | 2.376 | -         |
| Montería (Córdoba)                     | 2.833               | 2.833  | 2.833 | =         |
| Pamplona (Norte de Santander)          | 2.367               | 2.367  | 2.367 | =         |
| Sincelejo (Sucre)                      | 2.653               | 2.653  | 2.653 | -         |
| Valledupar, Mercado Nuevo              | 2.729               | 2.729  | 2.729 | -         |

**Cuadro 4. Mercados mayoristas. Precios de venta de granos y cereales (continuación)**  
**2012 (octubre 20 a 26)**

| Productos y mercados                  | Pesos por kilogramo |        |       |      | Tenden-<br>cia | Productos y mercados                               | Pesos por kilogramo |        |       |    | Tenden-<br>cia |
|---------------------------------------|---------------------|--------|-------|------|----------------|--|---------------------|--------|-------|----|----------------|
|                                       | Mínimo              | Máximo | Medio |      |                |  | Mínimo              | Máximo | Medio |    |                |
| <b>Arroz sopa cristal</b>             |                     |        |       |      |                | <b>Frijol cabeza negra nacional (continuación)</b> |                     |        |       |    |                |
| Bucaramanga, Centroabastos            | 1.400               | 1.400  | 1.400 | -    |                | Sincelejo (Sucre)                                  | 2.633               | 2.633  | 2.633 | -  |                |
| Bucaramanga, Mercados del centro      | 1.519               | 1.519  | 1.519 | =    |                |  |                     |        |       |    |                |
| Montería (Córdoba)                    | 1.670               | 1.670  | 1.670 | -    |                | <b>Frijol calima</b>                               |                     |        |       |    |                |
| <b>Arveja amarilla seca importada</b> |                     |        |       |      |                | Bucaramanga, Centroabastos                         | 3.600               | 3.600  | 3.600 | =  |                |
| Bucaramanga, Centroabastos            | 1.427               | 1.427  | 1.427 | =    |                | Bucaramanga, Mercados del centro                   | 3.750               | 3.750  | 3.750 | -  |                |
| Bucaramanga, Mercados del centro      | 1.613               | 1.613  | 1.613 | -    |                | Buenaventura (Valle del Cauca)                     | 3.097               | 3.097  | 3.097 | -  |                |
| Cúcuta, Cenabastos                    | 1.417               | 1.417  | 1.417 | n.d. |                | Cali, La Floresta                                  | 3.367               | 3.367  | 3.367 | =  |                |
| Ibagué, Plaza La 21                   | 1.380               | 1.380  | 1.380 | =    |                | Cali, Santa Helena                                 | 3.750               | 3.750  | 3.750 | -  |                |
| Pamplona (Norte de Santander)         | 1.667               | 1.667  | 1.667 | =    |                | Ibagué, Plaza La 21                                | 3.306               | 3.306  | 3.306 | +  |                |
| <b>Arveja enlatada</b>                |                     |        |       |      |                | Palmira (Valle del Cauca)                          | 3.467               | 3.467  | 3.467 | =  |                |
| Medellín, Central                     |                     |        |       |      |                | Popayán (Cauca)                                    | 3.500               | 3.500  | 3.500 | =  |                |
| Mayorista de Antioquia                | 4.587               | 4.587  | 4.587 | =    |                | Tuluá (Valle del Cauca)                            | 3.542               | 3.542  | 3.542 | =  |                |
| Medellín, Placita de Flórez           | 5.940               | 5.940  | 5.940 | =    |                | <b>Frijol cargamento blanco</b>                    |                     |        |       |    |                |
| Valledupar, Mercado Nuevo             | 6.111               | 6.111  | 6.111 | +    |                | Carmen de Viboral (Antioquia)                      | 4.400               | 4.400  | 4.400 | +  |                |
| <b>Arveja verde seca importada</b>    |                     |        |       |      |                | Marinilla (Antioquia)                              | 4.495               | 4.495  | 4.495 | +  |                |
| Armenia, Mercar                       | 1.525               | 1.525  | 1.525 | =    |                | Medellín, Central                                  |                     |        |       |    |                |
| Barranquilla, Barranquillita          | 1.700               | 1.700  | 1.700 | -    |                | Mayorista de Antioquia                             | 4.925               | 4.925  | 4.925 | ++ |                |
| Bogotá, D. C., Corabastos             | 2.035               | 2.035  | 2.035 | -    |                | Medellín, Coomerca                                 | 5.267               | 5.267  | 5.267 | =  |                |
| Bogotá, D. C., Paloquemao             | 2.083               | 2.083  | 2.083 | +    |                | Medellín, Placita de Flórez                        | 4.633               | 4.633  | 4.633 | +  |                |
| Bucaramanga, Centroabastos            | 1.540               | 1.540  | 1.540 | -    |                | Peñol (Antioquia)                                  | 4.445               | 4.550  | 4.498 | +  |                |
| Bucaramanga, Mercados del centro      | 1.607               | 1.607  | 1.607 | -    |                | San Vicente (Antioquia)                            | 4.588               | 4.725  | 4.656 | +  |                |
| Buenaventura (Valle del Cauca)        | 1.439               | 1.439  | 1.439 | -    |                | Sonsón (Antioquia)                                 | 4.182               | 4.182  | 4.182 | +  |                |
| Cali, Santa Helena                    | 1.847               | 1.847  | 1.847 | +    |                | <b>Frijol cargamento rojo</b>                      |                     |        |       |    |                |
| Cali, Siloé                           | 1.700               | 1.700  | 1.700 | =    |                | Armenia, Mercar                                    | 4.667               | 4.667  | 4.667 | +  |                |
| Cartagena, Bazurto                    | 1.900               | 1.900  | 1.900 | +    |                | Bogotá, D. C., Corabastos                          | 4.489               | 4.489  | 4.489 | =  |                |
| Cúcuta, Cenabastos                    | 1.573               | 1.573  | 1.573 | n.d. |                | Bogotá, D. C., Paloquemao                          | 5.146               | 5.146  | 5.146 | +  |                |
| Manizales (Caldas)                    | 1.875               | 1.875  | 1.875 | =    |                | Bogotá, D. C., Plaza España                        | 5.083               | 5.083  | 5.083 | -  |                |
| Medellín, Central                     |                     |        |       |      |                | Carmen de Viboral (Antioquia)                      | 4.375               | 4.375  | 4.375 | +  |                |
| Mayorista de Antioquia                | 1.885               | 1.885  | 1.885 | -    |                | Cartago (Valle del Cauca)                          | 4.833               | 4.833  | 4.833 | ++ |                |
| Medellín, Coomerca                    | 2.278               | 2.278  | 2.278 | -    |                | Ibagué, Plaza La 21                                | 4.016               | 4.016  | 4.016 | -  |                |
| Medellín, Placita de Flórez           | 2.203               | 2.203  | 2.203 | +    |                | Manizales (Caldas)                                 | 4.583               | 4.583  | 4.583 | =  |                |
| Montería (Córdoba)                    | 1.650               | 1.650  | 1.650 | -    |                | Marinilla (Antioquia)                              | 4.445               | 4.445  | 4.445 | +  |                |
| Palmira (Valle del Cauca)             | 1.820               | 1.820  | 1.820 | +    |                | Medellín, Central                                  |                     |        |       |    |                |
| Pamplona (Norte de Santander)         | 1.667               | 1.667  | 1.667 | =    |                | Mayorista de Antioquia                             | 4.725               | 4.725  | 4.725 | +  |                |
| Pasto (Nariño)                        | 1.638               | 1.638  | 1.638 | +    |                | Medellín, Coomerca                                 | 4.900               | 4.900  | 4.900 | =  |                |
| Pereira, Mercasa                      | 1.564               | 1.564  | 1.564 | =    |                | Medellín, Placita de Flórez                        | 4.633               | 4.633  | 4.633 | =  |                |
| Popayán (Cauca)                       | 1.592               | 1.592  | 1.592 | =    |                | Peñol (Antioquia)                                  | 4.395               | 4.450  | 4.423 | +  |                |
| Tuluá (Valle del Cauca)               | 1.548               | 1.548  | 1.548 | -    |                | Pereira, Mercasa                                   | 4.445               | 4.445  | 4.445 | =  |                |
| Valledupar, Mercado Nuevo             | 2.000               | 2.000  | 2.000 | +    |                | San Vicente (Antioquia)                            | 4.550               | 4.568  | 4.559 | +  |                |
| <b>Cuchuco de cebada</b>              |                     |        |       |      |                | Tunja (Boyacá)                                     | 4.839               | 4.839  | 4.839 | +  |                |
| Bucaramanga, Centroabastos            | 1.764               | 1.764  | 1.764 | -    |                | <b>Frijol enlatado</b>                             |                     |        |       |    |                |
| Bucaramanga, Mercados del centro      | 1.778               | 1.778  | 1.778 | -    |                | Medellín, Central                                  |                     |        |       |    |                |
| <b>Cuchuco de maíz</b>                |                     |        |       |      |                | Mayorista de Antioquia                             | 6.882               | 6.882  | 6.882 | =  |                |
| Bucaramanga, Centroabastos            | 2.097               | 2.097  | 2.097 | -    |                | Medellín, Coomerca                                 | 6.489               | 6.489  | 6.489 | +  |                |
| Bucaramanga, Mercados del centro      | 1.972               | 1.972  | 1.972 | =    |                | Medellín, Placita de Flórez                        | 6.346               | 6.346  | 6.346 | +  |                |
| Cali, Santa Helena                    | 1.075               | 1.075  | 1.075 | -    |                | <b>Frijol nima calima</b>                          |                     |        |       |    |                |
| Ibagué, Plaza La 21                   | 1.616               | 1.616  | 1.616 | +    |                | Armenia, Mercar                                    | 3.701               | 3.701  | 3.701 | +  |                |
| Montería (Córdoba)                    | 960                 | 960    | 960   | --   |                | Bogotá, D. C., Corabastos                          | 3.414               | 3.414  | 3.414 | -  |                |
| Popayán (Cauca)                       | 1.095               | 1.095  | 1.095 | +    |                | Bogotá, D. C., Paloquemao                          | 4.056               | 4.056  | 4.056 | +  |                |
| Tuluá (Valle del Cauca)               | 1.000               | 1.000  | 1.000 | =    |                | Bogotá, D. C., Plaza España                        | 3.875               | 3.875  | 3.875 | -  |                |
| <b>Frijol bolón</b>                   |                     |        |       |      |                | Manizales (Caldas)                                 | 3.614               | 3.614  | 3.614 | =  |                |
| Armenia, Mercar                       | 6.111               | 6.111  | 6.111 | -    |                | Medellín, Central                                  |                     |        |       |    |                |
| Bogotá, D. C., Corabastos             | 5.108               | 5.108  | 5.108 | +    |                | Mayorista de Antioquia                             | 3.575               | 3.575  | 3.575 | +  |                |
| Bogotá, D. C., Plaza España           | 5.972               | 5.972  | 5.972 | -    |                | Neiva, Surabastos                                  | 3.698               | 3.698  | 3.698 | +  |                |
| Bucaramanga, Centroabastos            | 5.600               | 5.600  | 5.600 | =    |                | <b>Frijol palomito importado</b>                   |                     |        |       |    |                |
| Bucaramanga, Mercados del centro      | 5.767               | 5.767  | 5.767 | -    |                | Barranquilla, Barranquillita                       | 3.350               | 3.350  | 3.350 | -  |                |
| Cali, Santa Helena                    | 6.111               | 6.111  | 6.111 | +    |                | Barranquilla, Granabastos                          | 3.265               | 3.265  | 3.265 | -  |                |
| Cartago (Valle del Cauca)             | 4.986               | 4.986  | 4.986 | ++   |                | Cartagena, Bazurto                                 | 3.588               | 3.588  | 3.588 | -  |                |
| Cúcuta, Cenabastos                    | 6.100               | 6.100  | 6.100 | n.d. |                | <b>Frijol radical</b>                              |                     |        |       |    |                |
| Palmira (Valle del Cauca)             | 5.500               | 5.500  | 5.500 | =    |                | Bogotá, D. C., Corabastos                          | 3.280               | 3.280  | 3.280 | -  |                |
| Popayán (Cauca)                       | 5.079               | 5.079  | 5.079 | =    |                | Bogotá, D. C., Paloquemao                          | 4.056               | 4.056  | 4.056 | +  |                |
| Tuluá (Valle del Cauca)               | 5.660               | 5.660  | 5.660 | =    |                | Bucaramanga, Centroabastos                         | 3.467               | 3.467  | 3.467 | -  |                |
| Tunja (Boyacá)                        | 5.484               | 5.484  | 5.484 | -    |                | Bucaramanga, Mercados del centro                   | 3.700               | 3.700  | 3.700 | =  |                |
| Villavicencio, Llanoabastos           | 5.792               | 5.792  | 5.792 | -    |                | Cartago (Valle del Cauca)                          | 4.583               | 4.583  | 4.583 | +  |                |
| <b>Frijol cabeza negra importado</b>  |                     |        |       |      |                | Manizales (Caldas)                                 | 3.708               | 3.708  | 3.708 | =  |                |
| Cartagena, Bazurto                    | 2.688               | 2.688  | 2.688 | =    |                | Medellín, Central                                  |                     |        |       |    |                |
| Valledupar, Mercado Nuevo             | 3.000               | 3.000  | 3.000 | +    |                | Mayorista de Antioquia                             | 3.425               | 3.425  | 3.425 | +  |                |
| <b>Frijol cabeza negra nacional</b>   |                     |        |       |      |                | Pereira, Mercasa                                   | 4.300               | 4.300  | 4.300 | =  |                |
| Barranquilla, Barranquillita          | 2.400               | 2.400  | 2.400 | -    |                |  |                     |        |       |    |                |
| Barranquilla, Granabastos             | 2.475               | 2.475  | 2.475 | -    |                |  |                     |        |       |    |                |

**Cuadro 4. Mercados mayoristas. Precios de venta de granos y cereales (conclusión)  
2012 (octubre 20 a 26)**

| Productos y mercados             | Pesos por kilogramo |        |       | Tenden-<br>cia | Productos y mercados                            | Pesos por kilogramo |        |       | Tenden-<br>cia |
|----------------------------------|---------------------|--------|-------|----------------|---|---------------------|--------|-------|----------------|
|                                  | Mínimo              | Máximo | Medio |                |   | Mínimo              | Máximo | Medio |                |
| <b>Frijol Uribe rosado</b>       |                     |        |       |                | <b>Maíz amarillo cáscara<br/>(continuación)</b> |                     |        |       |                |
| Cartago (Valle del Cauca)        | 3.792               | 3.792  | 3.792 | -              | Medellín, Coomerca                              | 1.033               | 1.033  | 1.033 | +              |
| Medellín, Central                |                     |        |       |                | Medellín, Placita de Flórez                     | 983                 | 983    | 983   | +              |
| Mayorista de Antioquia           | 3.200               | 3.200  | 3.200 | +              | Montería (Córdoba)                              | 735                 | 735    | 735   | -              |
| Pereira, Mercasa                 | 3.398               | 3.398  | 3.398 | =              | Neiva, Surabastos                               | 927                 | 927    | 927   | =              |
| <b>Frijol Zaragoza</b>           |                     |        |       |                | Pasto (Nariño)                                  | 685                 | 685    | 685   | +              |
| Barranquilla, Barranquillita     | 4.750               | 4.750  | 4.750 | +              | Sonsón (Antioquia)                              | 1.000               | 1.000  | 1.000 | =              |
| Barranquilla, Granabastos        | 4.725               | 4.725  | 4.725 | -              | Valledupar, Mercado Nuevo                       | 800                 | 800    | 800   | =              |
| Cartagena, Bazurto               | 4.975               | 4.975  | 4.975 | =              | <b>Maíz amarillo retronado</b>                  |                     |        |       |                |
| Cúcuta, Cenabastos               | 4.783               | 4.783  | 4.783 | n.d.           | Armenia, Mercar                                 | 1.053               | 1.053  | 1.053 | +              |
| Montería (Córdoba)               | 4.600               | 4.600  | 4.600 | =              | <b>Maíz amarillo trillado</b>                   |                     |        |       |                |
| Valledupar, Mercado Nuevo        | 5.000               | 5.000  | 5.000 | =              | Barranquilla, Barranquillita                    | 981                 | 981    | 981   | -              |
| <b>Garbanzo importado</b>        |                     |        |       |                | Barranquilla, Granabastos                       | 1.008               | 1.008  | 1.008 | -              |
| Bogotá, D. C., Corabastos        | 3.863               | 3.863  | 3.863 | +              | Cali, Santa Helena                              | 1.293               | 1.293  | 1.293 | -              |
| Bogotá, D. C., Paloquemao        | 4.472               | 4.472  | 4.472 | +              | Cartagena, Bazurto                              | 1.250               | 1.250  | 1.250 | =              |
| Bogotá, D. C., Plaza España      | 4.333               | 4.333  | 4.333 | -              | Medellín, Central                               |                     |        |       |                |
| Bucaramanga, Centroabastos       | 2.800               | 2.800  | 2.800 | -              | Mayorista de Antioquia                          | 1.053               | 1.053  | 1.053 | +              |
| Bucaramanga, Mercados del centro | 3.533               | 3.533  | 3.533 | =              | Medellín, Coomerca                              | 1.267               | 1.267  | 1.267 | =              |
| Cartago (Valle del Cauca)        | 3.118               | 3.118  | 3.118 | +              | Medellín, Placita de Flórez                     | 1.033               | 1.033  | 1.033 | =              |
| Cúcuta, Cenabastos               | 3.760               | 3.760  | 3.760 | n.d.           | Montería (Córdoba)                              | 930                 | 930    | 930   | -              |
| Medellín, Central                |                     |        |       |                | Pereira, Mercasa                                | 1.185               | 1.185  | 1.185 | +              |
| Mayorista de Antioquia           | 4.438               | 4.438  | 4.438 | +              | Popayán (Cauca)                                 | 817                 | 817    | 817   | -              |
| Medellín, Coomerca               | 4.694               | 4.694  | 4.694 | =              | Tuluá (Valle del Cauca)                         | 1.250               | 1.250  | 1.250 | =              |
| Medellín, Placita de Flórez      | 4.542               | 4.542  | 4.542 | =              | <b>Maíz blanco cáscara</b>                      |                     |        |       |                |
| Neiva, Surabastos                | 3.510               | 3.510  | 3.510 | -              | Bogotá, D. C., Corabastos                       | 1.019               | 1.019  | 1.019 | +              |
| Pamplona (Norte de Santander)    | 3.456               | 3.456  | 3.456 | =              | Medellín, Central                               |                     |        |       |                |
| Pereira, Mercasa                 | 3.287               | 3.287  | 3.287 | =              | Mayorista de Antioquia                          | 733                 | 733    | 733   | -              |
| Tunja (Boyacá)                   | 4.000               | 4.000  | 4.000 | =              | San Vicente (Antioquia)                         | 1.100               | 1.100  | 1.100 | +++            |
| Villavicencio, Llanoabastos      | 3.521               | 3.521  | 3.521 | +              | <b>Maíz blanco retronado</b>                    |                     |        |       |                |
| <b>Lenteja importada</b>         |                     |        |       |                | Cartago (Valle del Cauca)                       | 1.210               | 1.210  | 1.210 | +              |
| Barranquilla, Barranquillita     | 1.650               | 1.650  | 1.650 | +              | Medellín, Central                               |                     |        |       |                |
| Barranquilla, Granabastos        | 1.618               | 1.618  | 1.618 | +              | Mayorista de Antioquia                          | 975                 | 975    | 975   | +              |
| Bogotá, D. C., Corabastos        | 1.965               | 1.965  | 1.965 | +              | <b>Maíz blanco trillado</b>                     |                     |        |       |                |
| Bogotá, D. C., Paloquemao        | 3.111               | 3.111  | 3.111 | +              | Armenia, Mercar                                 | 1.100               | 1.100  | 1.100 | =              |
| Bogotá, D. C., Plaza España      | 2.333               | 2.333  | 2.333 | -              | Barranquilla, Barranquillita                    | 1.171               | 1.171  | 1.171 | -              |
| Bucaramanga, Centroabastos       | 1.660               | 1.660  | 1.660 | -              | Barranquilla, Granabastos                       | 1.168               | 1.168  | 1.168 | -              |
| Bucaramanga, Mercados del centro | 1.940               | 1.940  | 1.940 | =              | Bogotá, D. C., Corabastos                       | 1.273               | 1.273  | 1.273 | +              |
| Cali, La Floresta                | 1.753               | 1.753  | 1.753 | +              | Bogotá, D. C., Paloquemao                       | 1.500               | 1.500  | 1.500 | -              |
| Cali, Santa Helena               | 2.042               | 2.042  | 2.042 | +              | Bogotá, D. C., Plaza España                     | 1.417               | 1.417  | 1.417 | +              |
| Cali, Siloé                      | 2.417               | 2.417  | 2.417 | +              | Cali, La Floresta                               | 1.213               | 1.213  | 1.213 | -              |
| Cartagena, Bazurto               | 1.775               | 1.775  | 1.775 | =              | Cali, Santa Helena                              | 1.217               | 1.217  | 1.217 | +              |
| Cartago (Valle del Cauca)        | 1.764               | 1.764  | 1.764 | -              | Cali, Siloé                                     | 1.260               | 1.260  | 1.260 | =              |
| Cúcuta, Cenabastos               | 1.703               | 1.703  | 1.703 | n.d.           | Cartagena, Bazurto                              | 1.567               | 1.567  | 1.567 | +              |
| Ibagué, Plaza La 21              | 1.580               | 1.580  | 1.580 | -              | Cúcuta, Cenabastos                              | 1.453               | 1.453  | 1.453 | n.d.           |
| Manizales (Caldas)               | 2.000               | 2.000  | 2.000 | =              | Manizales (Caldas)                              | 1.302               | 1.302  | 1.302 | =              |
| Medellín, Central                |                     |        |       |                | Medellín, Coomerca                              | 1.300               | 1.300  | 1.300 | =              |
| Mayorista de Antioquia           | 2.646               | 2.646  | 2.646 | =              | Medellín, Placita de Flórez                     | 1.167               | 1.167  | 1.167 | +              |
| Medellín, Coomerca               | 2.833               | 2.833  | 2.833 | =              | Montería (Córdoba)                              | 970                 | 970    | 970   | +              |
| Medellín, Placita de Flórez      | 2.861               | 2.861  | 2.861 | =              | Palmira (Valle del Cauca)                       | 1.187               | 1.187  | 1.187 | =              |
| Montería (Córdoba)               | 1.625               | 1.625  | 1.625 | =              | Pereira, Mercasa                                | 1.207               | 1.207  | 1.207 | -              |
| Neiva, Surabastos                | 1.948               | 1.948  | 1.948 | +              | Popayán (Cauca)                                 | 1.159               | 1.159  | 1.159 | =              |
| Palmira (Valle del Cauca)        | 1.940               | 1.940  | 1.940 | =              | Tuluá (Valle del Cauca)                         | 1.250               | 1.250  | 1.250 | n.d.           |
| Pamplona (Norte de Santander)    | 2.000               | 2.000  | 2.000 | =              | Valledupar, Mercado Nuevo                       | 1.160               | 1.160  | 1.160 | -              |
| Pasto (Nariño)                   | 1.815               | 1.815  | 1.815 | -              | Villavicencio, Llanoabastos                     | 1.417               | 1.417  | 1.417 | -              |
| Pereira, Mercasa                 | 1.654               | 1.654  | 1.654 | +              | <b>Maíz pira</b>                                |                     |        |       |                |
| Popayán (Cauca)                  | 1.787               | 1.787  | 1.787 | +              | Bogotá, D. C., Corabastos                       | 2.304               | 2.304  | 2.304 | +              |
| Sincalejo (Sucre)                | 1.667               | 1.667  | 1.667 | n.d.           | Bogotá, D. C., Paloquemao                       | 2.611               | 2.611  | 2.611 | +              |
| Tuluá (Valle del Cauca)          | 1.932               | 1.932  | 1.932 | =              | Bucaramanga, Centroabastos                      | 2.158               | 2.158  | 2.158 | +              |
| Tunja (Boyacá)                   | 2.150               | 2.150  | 2.150 | =              | Bucaramanga, Mercados del centro                | 2.439               | 2.439  | 2.439 | +              |
| Valledupar, Mercado Nuevo        | 2.750               | 2.750  | 2.750 | =              | Cúcuta, Cenabastos                              | 2.253               | 2.253  | 2.253 | n.d.           |
| <b>Maíz amarillo cáscara</b>     |                     |        |       |                | Medellín, Central                               |                     |        |       |                |
| Bogotá, D. C., Corabastos        | 863                 | 863    | 863   | -              | Mayorista de Antioquia                          | 2.708               | 2.708  | 2.708 | +              |
| Bogotá, D. C., Paloquemao        | 1.139               | 1.139  | 1.139 | -              | Medellín, Coomerca                              | 2.806               | 2.806  | 2.806 | =              |
| Cali, Santa Helena               | 950                 | 950    | 950   | =              | Medellín, Placita de Flórez                     | 2.883               | 2.883  | 2.883 | =              |
| Cartagena, Bazurto               | 847                 | 847    | 847   | =              | Montería (Córdoba)                              | 2.200               | 2.200  | 2.200 | =              |
| Cartago (Valle del Cauca)        | 963                 | 963    | 963   | +              |   |                     |        |       |                |
| Manizales (Caldas)               | 1.042               | 1.042  | 1.042 | +              |   |                     |        |       |                |
| Medellín, Central                |                     |        |       |                |   |                     |        |       |                |
| Mayorista de Antioquia           | 819                 | 819    | 819   | -              |   |                     |        |       |                |

**Tendencias:**

- (---) Variación mayor al -20 %  
 (--) Variación entre -10 % y -20 %  
 (-) Variación entre 0 % y -10 %

(=) Variación igual a 0 %

(+) Variación entre 0 % y 10 %

(+ +) Variación entre 10 % y 20 %

(+++) Variación mayor al 20 %

(n.d.) No determinado

**Cuadro 5. Mercados mayoristas. Precios de venta de huevos y lácteos  
2012 (octubre 20 a 26)**

| Productos y mercados           | Pesos por kilogramo |        |       |         | Tenden-<br>cia | Productos y mercados                | Pesos por kilogramo |        |        |         | Tenden-<br>cia |
|--------------------------------|---------------------|--------|-------|---------|----------------|-------------------------------------|---------------------|--------|--------|---------|----------------|
|                                | Mínimo              | Máximo | Medio | Precios |                |                                     | Mínimo              | Máximo | Medio  | Precios |                |
| <b>Huevo blanco A</b>          |                     |        |       |         |                | <b>Huevo rojo AA (continuación)</b> |                     |        |        |         |                |
| Armenia, Mercar                | 235                 | 235    | 235   | =       |                | Medellín, Coomerca                  | 233                 | 233    | 233    | n.d.    |                |
| Buenaventura (Valle del Cauca) | 253                 | 253    | 253   | -       |                | Medellín, Placita de Flórez         | 228                 | 228    | 228    | -       |                |
| Cartago (Valle del Cauca)      | 242                 | 242    | 242   | -       |                | Montería (Córdoba)                  | 246                 | 246    | 246    | +       |                |
| Cúcuta, Cenabastos             | 200                 | 200    | 200   | n.d.    |                | Neiva, Surabastos                   | 239                 | 239    | 239    | -       |                |
| Manizales (Caldas)             | 225                 | 225    | 225   | =       |                | Pamplona (Norte de Santander)       | 231                 | 231    | 231    | =       |                |
| Medellín, Central              |                     |        |       |         |                | Popayán (Cauca)                     | 238                 | 238    | 238    | n.d.    |                |
| Mayorista de Antioquia         | 213                 | 213    | 213   | -       |                | Tuluá (Valle del Cauca)             | 247                 | 247    | 247    | =       |                |
| Medellín, Coomerca             | 228                 | 228    | 228   | n.d.    |                | Valledupar, Mercado Nuevo           | 220                 | 220    | 220    | -       |                |
| Medellín, Placita de Flórez    | 228                 | 228    | 228   | =       |                | Villavicencio, Llanoabastos         | 227                 | 227    | 227    | -       |                |
| Pasto (Nariño)                 | 227                 | 227    | 227   | +       |                |                                     |                     |        |        |         |                |
| Pereira, La 41                 | 220                 | 220    | 220   | =       |                | <b>Huevo rojo B</b>                 |                     |        |        |         |                |
| <b>Huevo blanco AA</b>         |                     |        |       |         |                | Barranquilla, Barranquillita        | 210                 | 210    | 210    | -       |                |
| Armenia, Mercar                | 245                 | 245    | 245   | -       |                | Barranquilla, Granabastos           | 215                 | 215    | 215    | =       |                |
| Cartago (Valle del Cauca)      | 252                 | 252    | 252   | -       |                | Bogotá, D. C., Corabastos           | 217                 | 217    | 217    | -       |                |
| Cúcuta, Cenabastos             | 218                 | 218    | 218   | n.d.    |                | Bogotá, D. C., Paloquemao           | 223                 | 223    | 223    | +       |                |
| Manizales (Caldas)             | 237                 | 237    | 237   | -       |                | Bucaramanga, Centroabastos          | 208                 | 208    | 208    | +       |                |
| Medellín, Central              |                     |        |       |         |                | Cúcuta, Cenabastos                  | 200                 | 200    | 200    | n.d.    |                |
| Mayorista de Antioquia         | 223                 | 223    | 223   | -       |                | Ibagué, Plaza La 21                 | 233                 | 233    | 233    | =       |                |
| Medellín, Coomerca             | 233                 | 233    | 233   | n.d.    |                | Medellín, Central                   |                     |        |        |         |                |
| Medellín, Placita de Flórez    | 228                 | 228    | 228   | -       |                | Mayorista de Antioquia              | 201                 | 201    | 201    | -       |                |
| Pasto (Nariño)                 | 217                 | 217    | 217   | +       |                | Medellín, Coomerca                  | 220                 | 220    | 220    | n.d.    |                |
| Pereira, La 41                 | 230                 | 230    | 230   | -       |                | Medellín, Placita de Flórez         | 210                 | 210    | 210    | -       |                |
| <b>Huevo blanco B</b>          |                     |        |       |         |                | Montería (Córdoba)                  | 220                 | 220    | 220    | =       |                |
| Armenia, Mercar                | 230                 | 230    | 230   | =       |                | Neiva, Surabastos                   | 218                 | 218    | 218    | -       |                |
| Cartago (Valle del Cauca)      | 228                 | 228    | 228   | -       |                | Villavicencio, Llanoabastos         | 211                 | 211    | 211    | -       |                |
| Cúcuta, Cenabastos             | 200                 | 200    | 200   | n.d.    |                | <b>Huevo rojo extra</b>             |                     |        |        |         |                |
| Manizales (Caldas)             | 200                 | 200    | 200   | =       |                | Bogotá, D. C., Corabastos           | 263                 | 263    | 263    | +       |                |
| Medellín, Central              |                     |        |       |         |                | Bogotá, D. C., Paloquemao           | 255                 | 255    | 255    | -       |                |
| Mayorista de Antioquia         | 201                 | 201    | 201   | -       |                | Bucaramanga, Centroabastos          | 233                 | 233    | 233    | -       |                |
| Medellín, Coomerca             | 220                 | 220    | 220   | n.d.    |                | Cúcuta, Cenabastos                  | 237                 | 237    | 237    | n.d.    |                |
| Medellín, Placita de Flórez    | 210                 | 210    | 210   | -       |                | Ibagué, Plaza La 21                 | 308                 | 308    | 308    | +       |                |
| Pereira, La 41                 | 210                 | 210    | 210   | -       |                | Medellín, Central                   |                     |        |        |         |                |
| <b>Huevo blanco extra</b>      |                     |        |       |         |                | Mayorista de Antioquia              | 254                 | 254    | 254    | -       |                |
| Armenia, Mercar                | 273                 | 273    | 273   | =       |                | Medellín, Coomerca                  | 255                 | 255    | 255    | n.d.    |                |
| Cartago (Valle del Cauca)      | 277                 | 277    | 277   | -       |                | Medellín, Placita de Flórez         | 263                 | 263    | 263    | -       |                |
| Manizales (Caldas)             | 255                 | 255    | 255   | =       |                | Neiva, Surabastos                   | 267                 | 267    | 267    | -       |                |
| Medellín, Central              |                     |        |       |         |                | Villavicencio, Llanoabastos         | 249                 | 249    | 249    | -       |                |
| Mayorista de Antioquia         | 254                 | 254    | 254   | -       |                | <b>Leche en polvo</b>               |                     |        |        |         |                |
| Medellín, Coomerca             | 255                 | 255    | 255   | n.d.    |                | Armenia, Mercar                     | 16.671              | 16.671 | 16.671 | -       |                |
| Medellín, Placita de Flórez    | 263                 | 263    | 263   | -       |                | Barranquilla, Barranquillita        | 17.431              | 17.431 | 17.431 | -       |                |
| Pereira, La 41                 | 267                 | 267    | 267   | =       |                | Barranquilla, Granabastos           | 17.708              | 17.708 | 17.708 | =       |                |
| <b>Huevo rojo A</b>            |                     |        |       |         |                | Bogotá, D. C., Corabastos           | 18.858              | 18.858 | 18.858 | -       |                |
| Barranquilla, Barranquillita   | 220                 | 220    | 220   | -       |                | Bogotá, D. C., Plaza España         | 17.632              | 17.632 | 17.632 | n.d.    |                |
| Barranquilla, Granabastos      | 220                 | 220    | 220   | =       |                | Bucaramanga, Centroabastos          | 17.569              | 17.569 | 17.569 | =       |                |
| Bogotá, D. C., Corabastos      | 230                 | 230    | 230   | =       |                | Bucaramanga, Mercados del centro    | 18.206              | 18.206 | 18.206 | -       |                |
| Bogotá, D. C., Paloquemao      | 223                 | 223    | 223   | -       |                | Buenaventura (Valle del Cauca)      | 15.409              | 15.409 | 15.409 | -       |                |
| Bucaramanga, Centroabastos     | 216                 | 216    | 216   | +       |                | Cali, La Floresta                   | 16.287              | 16.287 | 16.287 | =       |                |
| Cartagena, Bazurto             | 220                 | 220    | 220   | =       |                | Cali, Santa Helena                  | 17.133              | 17.133 | 17.133 | -       |                |
| Cúcuta, Cenabastos             | 210                 | 210    | 210   | n.d.    |                | Cali, Siloé                         | 17.281              | 17.281 | 17.281 | =       |                |
| Ibagué, Plaza La 21            | 250                 | 250    | 250   | =       |                | Cartagena, Bazurto                  | 17.459              | 17.459 | 17.459 | =       |                |
| Medellín, Central              |                     |        |       |         |                | Cartago (Valle del Cauca)           | 18.238              | 18.238 | 18.238 | -       |                |
| Mayorista de Antioquia         | 213                 | 213    | 213   | -       |                | Cúcuta, Cenabastos                  | 19.102              | 19.102 | 19.102 | n.d.    |                |
| Medellín, Coomerca             | 228                 | 228    | 228   | n.d.    |                | Ibagué, Plaza La 21                 | 15.875              | 15.875 | 15.875 | +       |                |
| Medellín, Placita de Flórez    | 228                 | 228    | 228   | =       |                | Medellín, Central                   |                     |        |        |         |                |
| Montería (Córdoba)             | 227                 | 227    | 227   | =       |                | Mayorista de Antioquia              | 13.333              | 13.333 | 13.333 | -       |                |
| Neiva, Surabastos              | 228                 | 228    | 228   | -       |                | Palmira (Valle del Cauca)           | 17.994              | 17.994 | 17.994 | =       |                |
| Pamplona (Norte de Santander)  | 222                 | 222    | 222   | =       |                | Pamplona (Norte de Santander)       | 10.000              | 10.000 | 10.000 | =       |                |
| Popayán (Cauca)                | 225                 | 225    | 225   | n.d.    |                | Pasto (Nariño)                      | 14.837              | 14.837 | 14.837 | -       |                |
| Sincelejo (Sucre)              | 250                 | 250    | 250   | =       |                | Pereira, Mercasa                    | 18.388              | 18.388 | 18.388 | +       |                |
| Tuluá (Valle del Cauca)        | 217                 | 217    | 217   | =       |                | Popayán (Cauca)                     | 16.257              | 16.257 | 16.257 | =       |                |
| Valledupar, Mercado Nuevo      | 217                 | 217    | 217   | -       |                | Sincelejo (Sucre)                   | 17.983              | 17.983 | 17.983 | +       |                |
| Villavicencio, Llanoabastos    | 220                 | 220    | 220   | -       |                | Tuluá (Valle del Cauca)             | 16.565              | 16.565 | 16.565 | +       |                |
| <b>Huevo rojo AA</b>           |                     |        |       |         |                | Valledupar, Mercado Nuevo           | 18.426              | 18.426 | 18.426 | +       |                |
| Barranquilla, Barranquillita   | 235                 | 235    | 235   | -       |                | Villavicencio, Llanoabastos         | 18.268              | 18.268 | 18.268 | +       |                |
| Barranquilla, Granabastos      | 222                 | 222    | 222   | -       |                | <b>Queso campesino</b>              |                     |        |        |         |                |
| Bogotá, D. C., Corabastos      | 237                 | 237    | 237   | -       |                | Armenia, Mercar                     | 10.000              | 10.000 | 10.000 | =       |                |
| Bogotá, D. C., Paloquemao      | 232                 | 232    | 232   | -       |                | Bogotá, D. C., Corabastos           | 6.850               | 6.850  | 6.850  | -       |                |
| Bucaramanga, Centroabastos     | 228                 | 228    | 228   | +       |                | Bogotá, D. C., Paloquemao           | 7.000               | 7.000  | 7.000  | -       |                |
| Cartagena, Bazurto             | 227                 | 227    | 227   | =       |                | Bucaramanga, Mercados del centro    | 9.000               | 9.000  | 9.000  | =       |                |
| Cúcuta, Cenabastos             | 218                 | 218    | 218   | n.d.    |                | Cúcuta, Cenabastos                  | 8.500               | 8.500  | 8.500  | n.d.    |                |
| Ibagué, Plaza La 21            | 263                 | 263    | 263   | -       |                | Ibagué, Plaza La 21                 | 6.600               | 6.600  | 6.600  | -       |                |
| Medellín, Central              |                     |        |       |         |                | Manizales (Caldas)                  | 6.400               | 6.400  | 6.400  | =       |                |
| Mayorista de Antioquia         | 223                 | 223    | 223   | -       |                | Medellín, Central                   |                     |        |        |         |                |
|                                |                     |        |       |         |                | Mayorista de Antioquia              | 9.600               | 9.600  | 9.600  | =       |                |
|                                |                     |        |       |         |                | Montería (Córdoba)                  | 7.600               | 7.600  | 7.600  | +       |                |

**Cuadro 5. Mercados mayoristas. Precios de venta de huevos y lácteos (conclusión)  
2012 (octubre 20 a 26)**

| Productos y mercados                  | Pesos por kilogramo |        |       |      | Tenden-<br>cia | Productos y mercados             | Pesos por kilogramo |        |        |      | Tenden-<br>cia |
|---------------------------------------|---------------------|--------|-------|------|----------------|----------------------------------|---------------------|--------|--------|------|----------------|
|                                       | Mínimo              | Máximo | Medio |      |                |                                  | Mínimo              | Máximo | Medio  |      |                |
| <b>Queso campesino (continuación)</b> |                     |        |       |      |                | <b>Queso cuajada</b>             |                     |        |        |      |                |
| Palmira (Valle del Cauca)             | 8.500               | 8.500  | 8.500 | =    |                | Armenia, Mercar                  | 6.533               | 6.533  | 6.533  | =    |                |
| Pereira, La 41                        | 7.600               | 7.600  | 7.600 | =    |                | Bogotá, D. C., Corabastos        | 8.000               | 8.000  | 8.000  | +    |                |
| Tuluá (Valle del Cauca)               | 8.600               | 8.600  | 8.600 | =    |                | Bogotá, D. C., Paloquemao        | 7.000               | 7.000  | 7.000  | =    |                |
| Villavicencio, Llanoabastos           | 7.100               | 7.100  | 7.100 | -    |                | Bucaramanga, Mercados del centro | 8.867               | 8.867  | 8.867  | =    |                |
| <b>Queso costeño</b>                  |                     |        |       |      |                | Buenaventura (Valle del Cauca)   | 7.500               | 7.500  | 7.500  | =    |                |
| Armenia, Mercar                       | 8.000               | 8.000  | 8.000 | =    |                | Cúcuta, Cenabastos               | 8.750               | 8.750  | 8.750  | n.d. |                |
| Barranquilla, Barranquillita          | 6.800               | 6.800  | 6.800 | +    |                | Ibagué, Plaza La 21              | 7.800               | 7.800  | 7.800  | -    |                |
| Barranquilla, Granabastos             | 7.075               | 7.075  | 7.075 | +    |                | Medellín, Central                |                     |        |        |      |                |
| Bogotá, D. C., Corabastos             | 8.300               | 8.300  | 8.300 | +    |                | Mayorista de Antioquia           | 7.575               | 7.575  | 7.575  | =    |                |
| Bogotá, D. C., Paloquemao             | 9.000               | 9.000  | 9.000 | +    |                | Medellín, Placita de Flórez      | 6.800               | 6.800  | 6.800  | n.d. |                |
| Bucaramanga, Mercados del centro      | 9.000               | 9.000  | 9.000 | =    |                | Palmira (Valle del Cauca)        | 6.200               | 6.200  | 6.200  | =    |                |
| Buenaventura (Valle del Cauca)        | 7.933               | 7.933  | 7.933 | =    |                | Tuluá (Valle del Cauca)          | 6.333               | 6.333  | 6.333  | =    |                |
| Cartagena, Bazarito                   | 5.600               | 5.600  | 5.600 | +    |                | Villavicencio, Llanoabastos      | 8.500               | 8.500  | 8.500  | -    |                |
| Cúcuta, Cenabastos                    | 9.000               | 9.000  | 9.000 | n.d. |                | <b>Queso doble crema</b>         |                     |        |        |      |                |
| Ibagué, Plaza La 21                   | 8.200               | 8.200  | 8.200 | +    |                | Bogotá, D. C., Corabastos        | 9.631               | 9.631  | 9.631  | +    |                |
| Manizales (Caldas)                    | 7.250               | 7.250  | 7.250 | =    |                | Bogotá, D. C., Paloquemao        | 10.000              | 10.000 | 10.000 | =    |                |
| Medellín, Central                     |                     |        |       |      |                | Bogotá, D. C., Plaza Las Flores  | 10.125              | 10.375 | 10.250 | +    |                |
| Mayorista de Antioquia                | 8.067               | 8.067  | 8.067 | +    |                | Bucaramanga, Mercados del centro | 10.000              | 10.000 | 10.000 | =    |                |
| Medellín, Coomerca                    | 8.000               | 8.000  | 8.000 | +    |                | Buenaventura (Valle del Cauca)   | 7.600               | 7.600  | 7.600  | =    |                |
| Montería (Córdoba)                    | 7.950               | 7.950  | 7.950 | +    |                | Cúcuta, Cenabastos               | 9.000               | 9.000  | 9.000  | n.d. |                |
| Palmira (Valle del Cauca)             | 8.800               | 8.800  | 8.800 | +    |                | Ibagué, Plaza La 21              | 8.900               | 8.900  | 8.900  | -    |                |
| Pereira, La 41                        | 9.000               | 9.000  | 9.000 | =    |                | Medellín, Central                |                     |        |        |      |                |
| Sincelejo (Sucre)                     | 7.333               | 7.333  | 7.333 | +    |                | Mayorista de Antioquia           | 9.150               | 9.150  | 9.150  | +    |                |
| Tuluá (Valle del Cauca)               | 7.700               | 7.700  | 7.700 | =    |                | Palmira (Valle del Cauca)        | 8.500               | 8.500  | 8.500  | +    |                |
| Valledupar, Mercado Nuevo             | 6.550               | 6.550  | 6.550 | +    |                | Tuluá (Valle del Cauca)          | 8.600               | 8.600  | 8.600  | =    |                |
| Villavicencio, Llanoabastos           | 8.600               | 8.600  | 8.600 | -    |                | Villavicencio, Llanoabastos      | 8.900               | 8.900  | 8.900  | +    |                |

**Tendencias:**

- (---) Variación mayor al -20 %  
 (--) Variación entre -10 % y -20 %  
 (-) Variación entre 0 % y -10 %

(=) Variación igual a 0 %

(+ ) Variación entre 0 % y 10 %

(+ +) Variación entre 10 % y 20 %

(+++ ) Variación mayor al 20 %

(n.d.) No determinado

**Cuadro 6. Mercados mayoristas. Precios de venta de carnes 2012 (octubre 20 a 26)**

| Productos y mercados                   | Pesos por kilogramo |        |        |         | Tendencia | Productos y mercados                           | Pesos por kilogramo |        |        |         | Tendencia |
|--|---------------------|--------|--------|---------|-----------|--|---------------------|--------|--------|---------|-----------|
|  | Mínimo              | Máximo | Medio  | Precios |           |  | Mínimo              | Máximo | Medio  | Precios |           |
| <b>Carne de cerdo</b>                  |                     |        |        |         |           | <b>Carne de cerdo, espinazo (continuación)</b> |                     |        |        |         |           |
| <b>Carne de cerdo en canal</b>         |                     |        |        |         |           | <b>Carne de cerdo, lomo con hueso</b>          |                     |        |        |         |           |
| Cali, Santa Helena                     | 6.333               | 6.333  | 6.333  |         | =         | Barranquilla, Barranquillita                   | 8.000               | 8.000  | 8.000  | =       |           |
| Cartagena, Bazaruto                    | 6.200               | 6.200  | 6.200  |         | =         | Cartagena, Bazaruto                            | 7.500               | 7.500  | 7.500  | =       |           |
| Cúcuta, Cenabastos                     | 5.250               | 5.250  | 5.250  |         | +         | Cúcuta, Cenabastos                             | 10.000              | 10.000 | 10.000 | +       |           |
| Ibagué, Plaza La 21                    | 6.458               | 6.458  | 6.458  |         | -         | Villavicencio, Llanoabastos                    | 8.100               | 8.100  | 8.100  | -       |           |
| Pereira, La 41                         | 6.800               | 6.800  | 6.800  |         | =         |  |                     |        |        |         |           |
| Popayán (Cauca)                        | 6.700               | 6.700  | 6.700  |         | =         |  |                     |        |        |         |           |
| Sincelejo (Sucre)                      | 5.367               | 5.367  | 5.367  |         | +         |  |                     |        |        |         |           |
| Tuluá (Valle del Cauca)                | 5.700               | 5.700  | 5.700  |         | =         |  |                     |        |        |         |           |
| Valledupar, Mercado Nuevo              | 5.700               | 5.700  | 5.700  |         | +         |  |                     |        |        |         |           |
| <b>Carne de cerdo, brazo con hueso</b> |                     |        |        |         |           | <b>Carne de cerdo, lomo sin hueso</b>          |                     |        |        |         |           |
| Barranquilla, Barranquillita           | 8.000               | 8.000  | 8.000  |         | =         | Barranquilla, Barranquillita                   | 12.000              | 12.000 | 12.000 | =       |           |
| Bogotá, D. C., Frigorífico Guadalupe   | 7.400               | 7.900  | 7.650  |         | +         | Bogotá, D. C., Frigorífico Guadalupe           | 11.375              | 11.750 | 11.563 | +       |           |
| Bogotá, D. C., Frigorífico San Martín  | 7.600               | 7.767  | 7.683  |         | -         | Bogotá, D. C., Frigorífico San Martín          | 11.333              | 11.667 | 11.500 | =       |           |
| Cartagena, Bazaruto                    | 7.500               | 7.500  | 7.500  |         | =         | Buenaventura (Valle del Cauca)                 | 13.000              | 13.000 | 13.000 | =       |           |
| Cúcuta, Cenabastos                     | 8.750               | 8.750  | 8.750  |         | +         | Cali, Santa Helena                             | 11.400              | 11.400 | 11.400 | +       |           |
| Montería (Córdoba)                     | 8.000               | 8.000  | 8.000  |         | =         | Cartagena, Bazaruto                            | 13.000              | 13.000 | 13.000 | =       |           |
| Sincelejo (Sucre)                      | 7.000               | 7.000  | 7.000  |         | =         | Cúcuta, Cenabastos                             | 10.000              | 10.000 | 10.000 | =       |           |
| Valledupar, Mercado Nuevo              | 8.000               | 8.000  | 8.000  |         | =         | Ibagué, Frigorífico Carlina                    | 11.000              | 11.000 | 11.000 | =       |           |
| Villavicencio, Llanoabastos            | 8.100               | 8.100  | 8.100  |         | -         | Ibagué, Plaza La 21                            | 8.700               | 8.700  | 8.700  | -       |           |
| <b>Carne de cerdo, brazo sin hueso</b> |                     |        |        |         |           | <b>Carne de cerdo, pernil con hueso</b>        |                     |        |        |         |           |
| Barranquilla, Barranquillita           | 10.000              | 10.000 | 10.000 |         | =         | Barranquilla, Barranquillita                   | 8.000               | 8.000  | 8.000  | =       |           |
| Bogotá, D. C., Frigorífico Guadalupe   | 8.275               | 8.475  | 8.375  |         | -         | Bogotá, D. C., Frigorífico Guadalupe           | 8.400               | 8.575  | 8.488  | +       |           |
| Bogotá, D. C., Frigorífico San Martín  | 8.133               | 8.133  | 8.133  |         | +         | Bogotá, D. C., Frigorífico San Martín          | 8.300               | 8.300  | 8.300  | -       |           |
| Buenaventura (Valle del Cauca)         | 11.067              | 11.067 | 11.067 |         | =         | Cartagena, Bazaruto                            | 7.500               | 7.500  | 7.500  | -       |           |
| Cali, Santa Helena                     | 8.400               | 8.400  | 8.400  |         | +         | Cúcuta, Cenabastos                             | 8.500               | 8.500  | 8.500  | -       |           |
| Cartagena, Bazaruto                    | 10.000              | 10.000 | 10.000 |         | =         | Ibagué, Plaza La 21                            | 9.000               | 9.000  | 9.000  | -       |           |
| Ibagué, Frigorífico Carlina            | 8.200               | 8.200  | 8.200  |         | n.d.      | Montería (Córdoba)                             | 8.000               | 8.000  | 8.000  | =       |           |
| Ibagué, Plaza La 21                    | 8.700               | 8.700  | 8.700  |         | -         | Sincelejo (Sucre)                              | 8.333               | 8.333  | 8.333  | =       |           |
| Medellín, Central                      |                     |        |        |         |           | Valledupar, Mercado Nuevo                      | 8.000               | 8.000  | 8.000  | =       |           |
| Mayorista de Antioquia                 | 9.300               | 9.300  | 9.300  |         | =         | Villavicencio, Llanoabastos                    | 8.900               | 8.900  | 8.900  | n.d.    |           |
| Montería (Córdoba)                     | 10.000              | 10.000 | 10.000 |         | =         |  |                     |        |        |         |           |
| Palmira (Valle del Cauca)              | 8.867               | 8.867  | 8.867  |         | =         |  |                     |        |        |         |           |
| Pasto (Nariño)                         | 9.000               | 9.000  | 9.000  |         | =         |  |                     |        |        |         |           |
| Pereira, La 41                         | 9.000               | 9.000  | 9.000  |         | =         |  |                     |        |        |         |           |
| Popayán (Cauca)                        | 9.800               | 9.800  | 9.800  |         | =         |  |                     |        |        |         |           |
| Sincelejo (Sucre)                      | 9.000               | 9.000  | 9.000  |         | =         |  |                     |        |        |         |           |
| Tuluá (Valle del Cauca)                | 8.500               | 8.500  | 8.500  |         | =         |  |                     |        |        |         |           |
| Tunja (Boyacá)                         | 10.300              | 10.300 | 10.300 |         | +         |  |                     |        |        |         |           |
| Valledupar, Mercado Nuevo              | 12.000              | 12.000 | 12.000 |         | ++        |  |                     |        |        |         |           |
| <b>Carne de cerdo, cabeza de lomo</b>  |                     |        |        |         |           | <b>Carne de cerdo, pernil sin hueso</b>        |                     |        |        |         |           |
| Bogotá, D. C., Frigorífico Guadalupe   | 8.275               | 8.500  | 8.388  |         | +         | Bogotá, D. C., Frigorífico Guadalupe           | 9.275               | 9.425  | 9.350  | +       |           |
| Bogotá, D. C., Frigorífico San Martín  | 8.067               | 8.167  | 8.117  |         | -         | Bogotá, D. C., Frigorífico San Martín          | 9.000               | 9.067  | 9.033  | +       |           |
| Cúcuta, Cenabastos                     | 10.000              | 10.000 | 10.000 |         | =         | Buenaventura (Valle del Cauca)                 | 12.067              | 12.067 | 12.067 | =       |           |
| Ibagué, Frigorífico Carlina            | 8.200               | 8.200  | 8.200  |         | =         | Cali, Santa Helena                             | 8.167               | 8.167  | 8.167  | -       |           |
| Ibagué, Plaza La 21                    | 8.700               | 8.700  | 8.700  |         | -         | Cúcuta, Cenabastos                             | 9.000               | 9.000  | 9.000  | +       |           |
| Villavicencio, Llanoabastos            | 8.950               | 8.950  | 8.950  |         | -         | Ibagué, Frigorífico Carlina                    | 9.200               | 9.200  | 9.200  | =       |           |
| <b>Carne de cerdo, costilla</b>        |                     |        |        |         |           | <b>Carne de cerdo, pernil sin hueso</b>        |                     |        |        |         |           |
| Barranquilla, Barranquillita           | 8.000               | 8.000  | 8.000  |         | =         | Ibagué, Plaza La 21                            | 9.950               | 9.950  | 9.950  | +       |           |
| Bogotá, D. C., Frigorífico Guadalupe   | 9.650               | 9.700  | 9.675  |         | -         | Manizales (Caldas)                             | 10.750              | 10.750 | 10.750 | =       |           |
| Bogotá, D. C., Frigorífico San Martín  | 9.733               | 9.800  | 9.767  |         | =         | Medellín, Central                              |                     |        |        |         |           |
| Buenaventura (Valle del Cauca)         | 11.000              | 11.000 | 11.000 |         | =         | Mayorista de Antioquia                         | 11.250              | 11.250 | 11.250 | =       |           |
| Cali, Santa Helena                     | 8.667               | 8.667  | 8.667  |         | =         | Medellín, Coomerca                             | 10.433              | 10.433 | 10.433 | =       |           |
| Cartagena, Bazaruto                    | 7.500               | 7.500  | 7.500  |         | =         | Montería (Córdoba)                             | 10.000              | 10.000 | 10.000 | =       |           |
| Cúcuta, Cenabastos                     | 9.000               | 9.000  | 9.000  |         | +         | Palmira (Valle del Cauca)                      | 9.667               | 9.667  | 9.667  | =       |           |
| Ibagué, Frigorífico Carlina            | 9.400               | 9.400  | 9.400  |         | =         | Pasto (Nariño)                                 | 9.500               | 9.500  | 9.500  | =       |           |
| Ibagué, Plaza La 21                    | 9.300               | 9.300  | 9.300  |         | -         | Pereira, La 41                                 | 10.000              | 10.000 | 10.000 | =       |           |
| Medellín, Central                      |                     |        |        |         |           | Popayán (Cauca)                                | 11.000              | 11.000 | 11.000 | =       |           |
| Mayorista de Antioquia                 | 11.425              | 11.425 | 11.425 |         | =         | Popayán (Cauca)                                | 11.000              | 11.000 | 11.000 | =       |           |
| Medellín, Coomerca                     | 10.367              | 10.367 | 10.367 |         | =         | Tuluá (Valle del Cauca)                        | 9.800               | 9.800  | 9.800  | =       |           |
| Montería (Córdoba)                     | 7.000               | 7.000  | 7.000  |         | =         |  |                     |        |        |         |           |
| Palmira (Valle del Cauca)              | 7.133               | 7.133  | 7.133  |         | =         |  |                     |        |        |         |           |
| Pasto (Nariño)                         | 7.500               | 7.500  | 7.500  |         | =         |  |                     |        |        |         |           |
| Pereira, La 41                         | 10.000              | 10.000 | 10.000 |         | =         |  |                     |        |        |         |           |
| Popayán (Cauca)                        | 9.500               | 9.500  | 9.500  |         | =         |  |                     |        |        |         |           |
| Sincelejo (Sucre)                      | 7.000               | 7.000  | 7.000  |         | =         |  |                     |        |        |         |           |
| Tuluá (Valle del Cauca)                | 8.500               | 8.500  | 8.500  |         | =         |  |                     |        |        |         |           |
| Tunja (Boyacá)                         | 10.600              | 10.600 | 10.600 |         | -         |  |                     |        |        |         |           |
| Valledupar, Mercado Nuevo              | 8.000               | 8.000  | 8.000  |         | =         |  |                     |        |        |         |           |
| Villavicencio, Llanoabastos            | 9.000               | 9.000  | 9.000  |         | =         |  |                     |        |        |         |           |
| <b>Carne de cerdo, espinazo</b>        |                     |        |        |         |           | <b>Carne de cerdo, pernil sin hueso</b>        |                     |        |        |         |           |
| Bogotá, D. C., Frigorífico Guadalupe   | 4.000               | 5.000  | 4.500  |         | -         | Bogotá, D. C., Frigorífico Guadalupe           | 9.275               | 9.425  | 9.350  | +       |           |

**Cuadro 6. Mercados mayoristas. Precios de venta de carnes (continuación)  
2012 (octubre 20 a 26)**

| Productos y mercados                  | Pesos por kilogramo |        |        |         | Tenden-<br>cia | Productos y mercados                  | Pesos por kilogramo |        |        |         | Tenden-<br>cia |
|---------------------------------------|---------------------|--------|--------|---------|----------------|---------------------------------------|---------------------|--------|--------|---------|----------------|
|                                       | Mínimo              | Máximo | Medio  | Precios |                |                                       | Mínimo              | Máximo | Medio  | Precios |                |
| <b>Carne de cerdo, tocino barriga</b> |                     |        |        |         |                | <b>Carne de res, bola de pierna</b>   |                     |        |        |         |                |
| Bogotá, D. C., Frigorífico Guadalupe  | 7.300               | 7.333  | 7.317  |         | -              | Barranquilla, Barranquillita          | 10.800              | 10.800 | 10.800 |         | =              |
| Bogotá, D. C., Frigorífico San Martín | 7.300               | 7.800  | 7.550  |         | +              | Barranquilla, Granabastos             | 10.875              | 10.875 | 10.875 |         | +              |
| Buenaventura (Valle del Cauca)        | 5.467               | 5.467  | 5.467  |         | -              | Bogotá, D. C., Frigorífico Guadalupe  | 9.950               | 10.050 | 10.000 |         | =              |
| Cali, Santa Helena                    | 3.667               | 3.667  | 3.667  |         | =              | Bogotá, D. C., Frigorífico San Martín | 9.750               | 9.800  | 9.775  |         | -              |
| Cúcuta, Cenabastos                    | 4.000               | 4.000  | 4.000  |         | +              | Bucaramanga, Frigoríficos             | 14.800              | 14.800 | 14.800 |         | =              |
| Ibagué, Frigorífico Carlina           | 4.000               | 4.000  | 4.000  |         | =              | Buenaventura (Valle del Cauca)        | 12.133              | 12.133 | 12.133 |         | -              |
| Ibagué, Plaza La 21                   | 5.000               | 5.000  | 5.000  |         | =              | Cali, Santa Helena                    | 11.333              | 11.333 | 11.333 |         | +              |
| Medellín, Central                     |                     |        |        |         |                | Cartagena, Bazaruto                   | 10.500              | 10.500 | 10.500 |         | =              |
| Mayorista de Antioquia                | 11.050              | 11.050 | 11.050 |         | =              | Cúcuta, Cenabastos                    | 10.000              | 10.000 | 10.000 |         | =              |
| Medellín, Coomerca                    | 10.100              | 10.100 | 10.100 |         | =              | Ibagué, Frigorífico Carlina           | 11.000              | 11.000 | 11.000 |         | +              |
| Palmira (Valle del Cauca)             | 7.133               | 7.133  | 7.133  |         | =              | Ibagué, Plaza La 21                   | 10.500              | 10.500 | 10.500 |         | -              |
| Pasto (Nariño)                        | 7.900               | 7.900  | 7.900  |         | -              | Medellín, Central                     |                     |        |        |         |                |
| Pereira, La 41                        | 8.500               | 8.500  | 8.500  |         | =              | Mayorista de Antioquia                | 13.150              | 13.150 | 13.150 |         | =              |
| Popayán (Cauca)                       | 6.000               | 6.000  | 6.000  |         | =              | Medellín, Coomerca                    | 13.067              | 13.067 | 13.067 |         | =              |
| Tuluá (Valle del Cauca)               | 7.667               | 7.667  | 7.667  |         | =              | Montería (Córdoba)                    | 10.333              | 10.333 | 10.333 |         | =              |
| Tunja (Boyacá)                        | 7.250               | 7.250  | 7.250  |         | =              | Palmira (Valle del Cauca)             | 11.000              | 11.000 | 11.000 |         | =              |
| <b>Carne de cerdo, tocino papada</b>  |                     |        |        |         |                | Pasto (Nariño)                        | 11.000              | 11.000 | 11.000 |         | =              |
| Bogotá, D. C., Frigorífico Guadalupe  | 4.933               | 5.000  | 4.967  |         | -              | Pereira, La 41                        | 11.000              | 11.000 | 11.000 |         | =              |
| Bogotá, D. C., Frigorífico San Martín | 5.133               | 5.300  | 5.217  |         | -              | Popayán (Cauca)                       | 10.500              | 10.500 | 10.500 |         | =              |
| Cúcuta, Cenabastos                    | 6.000               | 6.000  | 6.000  |         | =              | Sincelejo (Sucre)                     | 9.733               | 9.733  | 9.733  |         | -              |
| Ibagué, Plaza La 21                   | 5.000               | 5.000  | 5.000  |         | =              | Tuluá (Valle del Cauca)               | 11.200              | 11.200 | 11.200 |         | +              |
| Manizales (Caldas)                    | 7.500               | 7.500  | 7.500  |         | =              | Villavicencio, Llanoabastos           | 9.400               | 9.400  | 9.400  |         | +              |
| Medellín, Central                     |                     |        |        |         |                | <b>Carne de res, bota</b>             |                     |        |        |         |                |
| Mayorista de Antioquia                | 6.400               | 6.400  | 6.400  |         | =              | Barranquilla, Barranquillita          | 10.800              | 10.800 | 10.800 |         | =              |
| Medellín, Coomerca                    | 6.600               | 6.600  | 6.600  |         | =              | Barranquilla, Granabastos             | 10.100              | 10.100 | 10.100 |         | +              |
| Pereira, La 41                        | 8.000               | 8.000  | 8.000  |         | =              | Bogotá, D. C., Frigorífico Guadalupe  | 10.050              | 10.050 | 10.050 |         | +              |
| Tuluá (Valle del Cauca)               | 4.867               | 4.867  | 4.867  |         | =              | Bogotá, D. C., Frigorífico San Martín | 9.750               | 9.800  | 9.775  |         | -              |
| <b>Carne de res</b>                   |                     |        |        |         |                | Bucaramanga, Frigoríficos             | 13.000              | 13.000 | 13.000 |         | =              |
| <b>Carne de res en canal</b>          |                     |        |        |         |                | Cartagena, Bazaruto                   | 10.333              | 10.333 | 10.333 |         | =              |
| Barranquilla, Granabastos             | 5.625               | 5.625  | 5.625  |         | +              | Cartagena, Frigorífico Candelaria     | 10.450              | 10.450 | 10.450 |         | =              |
| Cartagena, Bazaruto                   | 6.300               | 6.300  | 6.300  |         | -              | Cereté, Frigosinú                     | 12.200              | 12.200 | 12.200 |         | =              |
| Cartagena, Frigorífico Candelaria     | 6.200               | 6.200  | 6.200  |         | +              | Cúcuta, Cenabastos                    | 10.000              | 10.000 | 10.000 |         | =              |
| Cereté, Frigosinú                     | 6.200               | 6.200  | 6.200  |         | =              | Ibagué, Frigorífico Carlina           | 10.000              | 10.000 | 10.000 |         | =              |
| Cúcuta, Cenabastos                    | 5.767               | 5.767  | 5.767  |         | +              | Ibagué, Plaza La 21                   | 10.500              | 10.500 | 10.500 |         | -              |
| Ibagué, Plaza La 21                   | 6.417               | 6.417  | 6.417  |         | +              | Medellín, Central                     |                     |        |        |         |                |
| Montería (Córdoba)                    | 5.133               | 5.133  | 5.133  |         | =              | Mayorista de Antioquia                | 13.250              | 13.250 | 13.250 |         | =              |
| Popayán (Cauca)                       | 5.800               | 5.800  | 5.800  |         | +              | Medellín, Coomerca                    | 11.767              | 11.767 | 11.767 |         | =              |
| Sincelejo (Sucre)                     | 5.367               | 5.367  | 5.367  |         | +              | Montería (Córdoba)                    | 10.333              | 10.333 | 10.333 |         | =              |
| Tuluá (Valle del Cauca)               | 6.200               | 6.200  | 6.200  |         | =              | Villavicencio, Llanoabastos           | 9.350               | 9.350  | 9.350  |         | +              |
| <b>Carne de res molida, murillo</b>   |                     |        |        |         |                | <b>Carne de res, cadera</b>           |                     |        |        |         |                |
| Bogotá, D. C., Frigorífico Guadalupe  | 6.500               | 6.525  | 6.513  |         | -              | Barranquilla, Barranquillita          | 10.800              | 10.800 | 10.800 |         | =              |
| Bogotá, D. C., Frigorífico San Martín | 6.850               | 6.850  | 6.850  |         | -              | Barranquilla, Granabastos             | 11.067              | 11.067 | 11.067 |         | =              |
| Bucaramanga, Frigoríficos             | 10.000              | 10.000 | 10.000 |         | =              | Bogotá, D. C., Frigorífico Guadalupe  | 9.950               | 10.050 | 10.000 |         | =              |
| Cúcuta, Cenabastos                    | 7.833               | 7.833  | 7.833  |         | =              | Bogotá, D. C., Frigorífico San Martín | 9.750               | 9.800  | 9.775  |         | -              |
| Ibagué, Frigorífico Carlina           | 6.500               | 6.500  | 6.500  |         | n.d.           | Bucaramanga, Frigoríficos             | 14.600              | 14.600 | 14.600 |         | =              |
| Ibagué, Plaza La 21                   | 7.000               | 7.000  | 7.000  |         |                | Buenaventura (Valle del Cauca)        | 12.133              | 12.133 | 12.133 |         | =              |
| Medellín, Central                     |                     |        |        |         |                | Cali, Santa Helena                    | 11.767              | 11.767 | 11.767 |         | +              |
| Mayorista de Antioquia                | 8.400               | 8.400  | 8.400  |         | =              | Cartagena, Bazaruto                   | 10.625              | 10.625 | 10.625 |         | =              |
| Villavicencio, Llanoabastos           | 6.000               | 6.000  | 6.000  |         | =              | Cartagena, Frigorífico Candelaria     | 10.950              | 10.950 | 10.950 |         | =              |
| <b>Carne de res, bola de brazo</b>    |                     |        |        |         |                | Cereté, Frigosinú                     | 12.200              | 12.200 | 12.200 |         | =              |
| Barranquilla, Barranquillita          | 8.800               | 8.800  | 8.800  |         | =              | Ibagué, Frigorífico Carlina           | 11.000              | 11.000 | 11.000 |         | +              |
| Barranquilla, Granabastos             | 9.975               | 9.975  | 9.975  |         | +              | Ibagué, Plaza La 21                   | 11.000              | 11.000 | 11.000 |         | -              |
| Bogotá, D. C., Frigorífico San Martín | 8.867               | 9.000  | 8.933  |         | -              | Manizales (Caldas)                    | 11.000              | 11.000 | 11.000 |         | =              |
| Bucaramanga, Frigoríficos             | 14.600              | 14.600 | 14.600 |         | =              | Medellín, Central                     |                     |        |        |         |                |
| Buenaventura (Valle del Cauca)        | 12.067              | 12.067 | 12.067 |         | -              | Mayorista de Antioquia                | 13.250              | 13.250 | 13.250 |         | =              |
| Cali, Santa Helena                    | 8.833               | 8.833  | 8.833  |         | -              | Medellín, Coomerca                    | 13.000              | 13.000 | 13.000 |         | =              |
| Cartagena, Bazaruto                   | 9.833               | 9.833  | 9.833  |         | +              | Montería (Córdoba)                    | 10.333              | 10.333 | 10.333 |         | =              |
| Cartagena, Frigorífico Candelaria     | 10.950              | 10.950 | 10.950 |         | =              | Palmira (Valle del Cauca)             | 11.000              | 11.000 | 11.000 |         | =              |
| Cereté, Frigosinú                     | 10.600              | 10.600 | 10.600 |         | =              | Pasto (Nariño)                        | 11.000              | 11.000 | 11.000 |         | =              |
| Cúcuta, Cenabastos                    | 9.667               | 9.667  | 9.667  |         | -              | Pereira, La 41                        | 11.000              | 11.000 | 11.000 |         | =              |
| Ibagué, Frigorífico Carlina           | 10.600              | 10.600 | 10.600 |         | +              | Popayán (Cauca)                       | 10.500              | 10.500 | 10.500 |         | =              |
| Ibagué, Plaza La 21                   | 9.500               | 9.500  | 9.500  |         | =              | Sincelejo (Sucre)                     | 10.000              | 10.000 | 10.000 |         | +              |
| Medellín, Central                     |                     |        |        |         |                | Tuluá (Valle del Cauca)               | 11.333              | 11.333 | 11.333 |         | +              |
| Mayorista de Antioquia                | 12.450              | 12.450 | 12.450 |         | =              | Villavicencio, Llanoabastos           | 9.400               | 9.400  | 9.400  |         | -              |
| Montería (Córdoba)                    | 8.667               | 8.667  | 8.667  |         | =              | <b>Carne de res, centro de pierna</b> |                     |        |        |         |                |
| Palmira (Valle del Cauca)             | 10.000              | 10.000 | 10.000 |         | =              | Barranquilla, Barranquillita          | 9.067               | 9.067  | 9.067  |         | +              |
| Pasto (Nariño)                        | 9.500               | 9.500  | 9.500  |         | =              | Barranquilla, Granabastos             | 10.000              | 10.000 | 10.000 |         | =              |
| Pereira, La 41                        | 10.000              | 10.000 | 10.000 |         | =              | Bogotá, D. C., Frigorífico Guadalupe  | 9.950               | 10.050 | 10.000 |         | =              |
| Popayán (Cauca)                       | 9.800               | 9.800  | 9.800  |         | =              | Bogotá, D. C., Frigorífico San Martín | 9.750               | 9.800  | 9.775  |         | -              |
| Sincelejo (Sucre)                     | 9.667               | 9.667  | 9.667  |         | -              | Bucaramanga, Frigoríficos             | 14.600              | 14.600 | 14.600 |         | =              |
| Tuluá (Valle del Cauca)               | 11.067              | 11.067 | 11.067 |         | =              | Cartagena, Bazaruto                   | 10.625              | 10.625 | 10.625 |         | =              |
|                                       |                     |        |        |         |                | Cartagena, Frigorífico Candelaria     | 10.950              | 10.950 | 10.950 |         | =              |
|                                       |                     |        |        |         |                | Cereté, Frigosinú                     | 12.200              | 12.200 | 12.200 |         | =              |
|                                       |                     |        |        |         |                | Cúcuta, Cenabastos                    | 10.000              | 10.000 | 10.000 |         | =              |
|                                       |                     |        |        |         |                | Ibagué, Frigorífico Carlina           | 11.000              | 11.000 | 11.000 |         | +              |
|                                       |                     |        |        |         |                | Ibagué, Plaza La 21                   | 11.000              | 11.000 | 11.000 |         | -              |



**Cuadro 6. Mercados mayoristas. Precios de venta de carnes (continuación)**  
**2012 (octubre 20 a 26)**

| Productos y mercados                                 | Pesos por kilogramo |        |        |         | Tendencia | Productos y mercados                      | Pesos por kilogramo |        |        |         | Tendencia |
|--|---------------------|--------|--------|---------|-----------|---|---------------------|--------|--------|---------|-----------|
|  | Mínimo              | Máximo | Medio  | Precios |           |   | Mínimo              | Máximo | Medio  | Precios |           |
| <b>Carne de res, centro de pierna (continuación)</b> |                     |        |        |         |           | <b>Carne de res, falda (continuación)</b> |                     |        |        |         |           |
| Medellín, Central                                    |                     |        |        |         | =         | Ibagué, Frigorífico Carlina               | 8.200               | 8.200  | 8.200  |         | -         |
| Mayorista de Antioquia                               | 13.250              | 13.250 | 13.250 |         | =         | Ibagué, Plaza La 21                       | 8.000               | 8.000  | 8.000  |         | -         |
| Medellín, Coomerca                                   | 12.867              | 12.867 | 12.867 |         | =         | Manizales (Caldas)                        | 6.750               | 6.750  | 6.750  |         | +         |
| Montería (Córdoba)                                   | 10.333              | 10.333 | 10.333 |         | =         | Medellín, Central                         |                     |        |        |         |           |
| Pereira, La 41                                       | 12.000              | 12.000 | 12.000 |         | =         | Mayorista de Antioquia                    | 6.300               | 6.300  | 6.300  |         | =         |
| Sincelejo (Sucre)                                    | 9.833               | 9.833  | 9.833  |         | +         | Medellín, Coomerca                        | 11.033              | 11.033 | 11.033 |         | =         |
| Villavicencio, Llanoabastos                          | 9.350               | 9.350  | 9.350  |         | -         | Montería (Córdoba)                        | 8.333               | 8.333  | 8.333  |         | =         |
|  |                     |        |        |         |           | Palmira (Valle del Cauca)                 | 6.567               | 6.567  | 6.567  |         | =         |
| <b>Carne de res, chatas</b>                          |                     |        |        |         |           | Pasto (Nariño)                            | 7.150               | 7.150  | 7.150  |         | +         |
| Barranquilla, Barranquillita                         | 12.000              | 12.000 | 12.000 |         | =         | Pereira, La 41                            | 7.000               | 7.000  | 7.000  |         | =         |
| Barranquilla, Granabastos                            | 12.000              | 12.000 | 12.000 |         | =         | Popayán (Cauca)                           | 6.500               | 6.500  | 6.500  |         | =         |
| Bogotá, D. C., Frigorífico Guadalupe                 | 12.575              | 12.600 | 12.588 |         | +         | Tuluá (Valle del Cauca)                   | 6.533               | 6.533  | 6.533  |         | =         |
| Bogotá, D. C., Frigorífico San Martín                | 12.525              | 12.650 | 12.588 |         | -         |   |                     |        |        |         |           |
| Bucaramanga, Frigoríficos                            | 22.000              | 22.000 | 22.000 |         | =         | <b>Carne de res, lomo de brazo</b>        |                     |        |        |         |           |
| Buenaventura (Valle del Cauca)                       | 13.200              | 13.200 | 13.200 |         | =         | Bogotá, D. C., Frigorífico San Martín     | 9.000               | 9.000  | 9.000  |         | =         |
| Cali, Santa Helena                                   | 11.833              | 11.833 | 11.833 |         | -         | Bucaramanga, Frigoríficos                 | 14.600              | 14.600 | 14.600 |         | =         |
| Cartagena, Bazurto                                   | 10.750              | 10.750 | 10.750 |         | =         | Buenaventura (Valle del Cauca)            | 13.000              | 13.000 | 13.000 |         | =         |
| Cartagena, Frigorífico Candelaria                    | 10.950              | 10.950 | 10.950 |         | =         | Cali, Santa Helena                        | 9.300               | 9.300  | 9.300  |         | +         |
| Cereté, Frigosinú                                    | 16.600              | 16.600 | 16.600 |         | =         | Cartagena, Frigorífico Candelaria         | 9.990               | 9.990  | 9.990  |         | =         |
| Cúcuta, Cenabastos                                   | 12.000              | 12.000 | 12.000 |         | =         | Cereté, Frigosinú                         | 10.250              | 10.250 | 10.250 |         | =         |
| Ibagué, Frigorífico Carlina                          | 13.000              | 13.000 | 13.000 |         | =         | Cúcuta, Cenabastos                        | 8.667               | 8.667  | 8.667  |         | -         |
| Ibagué, Plaza La 21                                  | 12.000              | 12.000 | 12.000 |         | -         | Montería (Córdoba)                        | 10.333              | 10.333 | 10.333 |         | =         |
| Medellín, Central                                    |                     |        |        |         |           | Palmira (Valle del Cauca)                 | 11.000              | 11.000 | 11.000 |         | =         |
| Mayorista de Antioquia                               | 18.200              | 18.200 | 18.200 |         | =         | Pasto (Nariño)                            | 9.000               | 9.000  | 9.000  |         | =         |
| Medellín, Coomerca                                   | 17.867              | 17.867 | 17.867 |         | =         | Pereira, La 41                            | 10.000              | 10.000 | 10.000 |         | =         |
| Montería (Córdoba)                                   | 10.333              | 10.333 | 10.333 |         | =         | Popayán (Cauca)                           | 10.000              | 10.000 | 10.000 |         | =         |
| Palmira (Valle del Cauca)                            | 11.667              | 11.667 | 11.667 |         | =         | Tuluá (Valle del Cauca)                   | 10.600              | 10.600 | 10.600 |         | n.d.      |
| Pasto (Nariño)                                       | 12.000              | 12.000 | 12.000 |         | =         |   |                     |        |        |         |           |
| Pereira, La 41                                       | 13.000              | 13.000 | 13.000 |         | =         | <b>Carne de res, lomo fino</b>            |                     |        |        |         |           |
| Popayán (Cauca)                                      | 11.500              | 11.500 | 11.500 |         | =         | Barranquilla, Barranquillita              | 15.000              | 15.000 | 15.000 |         | =         |
| Tuluá (Valle del Cauca)                              | 13.000              | 13.000 | 13.000 |         | =         | Barranquilla, Granabastos                 | 13.925              | 13.925 | 13.925 |         | -         |
| Villavicencio, Llanoabastos                          | 10.000              | 10.000 | 10.000 |         | =         | Bogotá, D. C., Frigorífico Guadalupe      | 15.750              | 16.000 | 15.875 |         | -         |
|  |                     |        |        |         |           | Bogotá, D. C., Frigorífico San Martín     | 15.833              | 15.833 | 15.833 |         | -         |
| <b>Carne de res, cogote</b>                          |                     |        |        |         |           | Bucaramanga, Frigoríficos                 | 30.000              | 30.000 | 30.000 |         | =         |
| Bogotá, D. C., Frigorífico Guadalupe                 | 6.667               | 6.750  | 6.708  |         | -         | Buenaventura (Valle del Cauca)            | 15.167              | 15.167 | 15.167 |         | -         |
| Bogotá, D. C., Frigorífico San Martín                | 7.200               | 7.250  | 7.225  |         | =         | Cali, Santa Helena                        | 14.667              | 14.667 | 14.667 |         | -         |
| Bucaramanga, Frigoríficos                            | 10.000              | 10.000 | 10.000 |         | =         | Cartagena, Bazurto                        | 13.500              | 13.500 | 13.500 |         | =         |
| Cartagena, Frigorífico Candelaria                    | 6.750               | 6.750  | 6.750  |         | =         | Cartagena, Frigorífico Candelaria         | 17.500              | 17.500 | 17.500 |         | =         |
| Cereté, Frigosinú                                    | 9.300               | 9.300  | 9.300  |         | =         | Cereté, Frigosinú                         | 19.800              | 19.800 | 19.800 |         | =         |
| Ibagué, Frigorífico Carlina                          | 7.000               | 7.000  | 7.000  |         | -         | Cúcuta, Cenabastos                        | 13.000              | 13.000 | 13.000 |         | -         |
| Ibagué, Plaza La 21                                  | 5.500               | 5.500  | 5.500  |         | -         | Ibagué, Plaza La 21                       | 14.000              | 14.000 | 14.000 |         | +         |
| Medellín, Central                                    |                     |        |        |         |           | Manizales (Caldas)                        | 12.500              | 12.500 | 12.500 |         | -         |
| Mayorista de Antioquia                               | 10.675              | 10.675 | 10.675 |         | =         | Medellín, Central                         |                     |        |        |         |           |
| Montería (Córdoba)                                   | 6.333               | 6.333  | 6.333  |         | =         | Mayorista de Antioquia                    | 22.325              | 22.325 | 22.325 |         | =         |
| Pereira, La 41                                       | 7.250               | 7.250  | 7.250  |         | =         | Medellín, Coomerca                        | 21.500              | 21.500 | 21.500 |         | =         |
|  |                     |        |        |         |           | Montería (Córdoba)                        | 14.000              | 14.000 | 14.000 |         | =         |
| <b>Carne de res, costilla</b>                        |                     |        |        |         |           | Palmira (Valle del Cauca)                 | 11.000              | 11.000 | 11.000 |         | =         |
| Barranquilla, Barranquillita                         | 5.000               | 5.000  | 5.000  |         | =         | Pasto (Nariño)                            | 12.000              | 12.000 | 12.000 |         | =         |
| Bogotá, D. C., Frigorífico Guadalupe                 | 6.625               | 6.750  | 6.688  |         | +         | Pereira, La 41                            | 13.000              | 13.000 | 13.000 |         | =         |
| Bogotá, D. C., Frigorífico San Martín                | 7.250               | 7.250  | 7.250  |         | -         | Popayán (Cauca)                           | 13.000              | 13.000 | 13.000 |         | =         |
| Buenaventura (Valle del Cauca)                       | 7.000               | 7.000  | 7.000  |         | -         | Sincelejo (Sucre)                         | 12.000              | 12.000 | 12.000 |         | =         |
| Cali, Santa Helena                                   | 5.667               | 5.667  | 5.667  |         | -         | Tuluá (Valle del Cauca)                   | 13.167              | 13.167 | 13.167 |         | =         |
| Cartagena, Bazurto                                   | 4.625               | 4.625  | 4.625  |         | =         | Villavicencio, Llanoabastos               | 12.250              | 12.250 | 12.250 |         | =         |
| Cartagena, Frigorífico Candelaria                    | 4.750               | 4.750  | 4.750  |         | =         |   |                     |        |        |         |           |
| Cereté, Frigosinú                                    | 5.700               | 5.700  | 5.700  |         | =         | <b>Carne de res, morrillo</b>             |                     |        |        |         |           |
| Cúcuta, Cenabastos                                   | 7.833               | 7.833  | 7.833  |         | =         | Bogotá, D. C., Frigorífico Guadalupe      | 7.450               | 7.533  | 7.492  |         | -         |
| Ibagué, Frigorífico Carlina                          | 5.000               | 5.000  | 5.000  |         | =         | Bogotá, D. C., Frigorífico San Martín     | 7.450               | 7.450  | 7.450  |         | -         |
| Ibagué, Plaza La 21                                  | 6.000               | 6.000  | 6.000  |         | =         | Bucaramanga, Frigoríficos                 | 10.000              | 10.000 | 10.000 |         | =         |
| Medellín, Central                                    |                     |        |        |         |           | Buenaventura (Valle del Cauca)            | 10.000              | 10.000 | 10.000 |         | =         |
| Mayorista de Antioquia                               | 6.550               | 6.550  | 6.550  |         | =         | Cali, Santa Helena                        | 8.400               | 8.400  | 8.400  |         | -         |
| Medellín, Coomerca                                   | 5.533               | 5.533  | 5.533  |         | =         | Cartagena, Frigorífico Candelaria         | 5.950               | 5.950  | 5.950  |         | =         |
| Montería (Córdoba)                                   | 4.000               | 4.000  | 4.000  |         | =         | Cereté, Frigosinú                         | 7.800               | 7.800  | 7.800  |         | =         |
| Pasto (Nariño)                                       | 5.000               | 5.000  | 5.000  |         | =         | Cúcuta, Cenabastos                        | 8.000               | 8.000  | 8.000  |         | =         |
| Pereira, La 41                                       | 4.000               | 4.000  | 4.000  |         | =         | Ibagué, Frigorífico Carlina               | 7.900               | 7.900  | 7.900  |         | -         |
| Popayán (Cauca)                                      | 6.000               | 6.000  | 6.000  |         | =         | Ibagué, Plaza La 21                       | 8.000               | 8.000  | 8.000  |         | -         |
| Tuluá (Valle del Cauca)                              | 5.000               | 5.000  | 5.000  |         | =         | Medellín, Central                         |                     |        |        |         |           |
| Villavicencio, Llanoabastos                          | 6.000               | 6.000  | 6.000  |         | +         | Mayorista de Antioquia                    | 10.313              | 10.313 | 10.313 |         | =         |
|  |                     |        |        |         |           | Montería (Córdoba)                        | 7.000               | 7.000  | 7.000  |         | =         |
| <b>Carne de res, falda</b>                           |                     |        |        |         |           | Palmira (Valle del Cauca)                 | 8.367               | 8.367  | 8.367  |         | =         |
| Barranquilla, Barranquillita                         | 8.600               | 8.600  | 8.600  |         | =         | Pasto (Nariño)                            | 8.000               | 8.000  | 8.000  |         | =         |
| Barranquilla, Granabastos                            | 8.950               | 8.950  | 8.950  |         | -         | Pereira, La 41                            | 9.000               | 9.000  | 9.000  |         | =         |
| Bogotá, D. C., Frigorífico Guadalupe                 | 7.500               | 7.700  | 7.600  |         | -         | Popayán (Cauca)                           | 9.000               | 9.000  | 9.000  |         | =         |
| Bogotá, D. C., Frigorífico San Martín                | 7.550               | 7.550  | 7.550  |         | -         | Tuluá (Valle del Cauca)                   | 8.200               | 8.200  | 8.200  |         | =         |
| Bucaramanga, Frigoríficos                            | 11.000              | 11.000 | 11.000 |         | =         | Villavicencio, Llanoabastos               | 7.000               | 7.000  | 7.000  |         | =         |
| Buenaventura (Valle del Cauca)                       | 10.000              | 10.000 | 10.000 |         | =         |   |                     |        |        |         |           |
| Cartagena, Bazurto                                   | 7.750               | 7.750  | 7.750  |         | -         | <b>Carne de res, muchacho</b>             |                     |        |        |         |           |
| Cartagena, Frigorífico Candelaria                    | 6.750               | 6.750  | 6.750  |         | =         | Barranquilla, Barranquillita              | 10.400              | 10.400 | 10.400 |         | =         |
| Cereté, Frigosinú                                    | 9.300               | 9.300  | 9.300  |         | =         | Barranquilla, Granabastos                 | 10.050              | 10.050 | 10.050 |         | -         |
| Cúcuta, Cenabastos                                   | 7.833               | 7.833  | 7.833  |         | +         | Bogotá, D. C., Frigorífico Guadalupe      | 12.000              | 12.000 | 12.000 |         | =         |

**Cuadro 6. Mercados mayoristas. Precios de venta de carnes (continuación)  
2012 (octubre 20 a 26)**

| Productos y mercados                         | Pesos por kilogramo |        |        |  | Tenden-<br>cia                                    | Productos y mercados                  | Pesos por kilogramo |        |        |  | Tenden-<br>cia |
|--|---------------------|--------|--------|--|---|---------------------------------------|---------------------|--------|--------|--|----------------|
|  | Mínimo              | Máximo | Medio  |  |   |                                       | Mínimo              | Máximo | Medio  |  |                |
| <b>Carne de res, muchacho (continuación)</b> |                     |        |        |  | <b>Carne de res, punta de anca (continuación)</b> |                                       |                     |        |        |  |                |
| Bogotá, D. C., Frigorífico San Martín        | 12.500              | 12.500 | 12.500 |  | -   | Cereté, Frigosinú                     | 16.600              | 16.600 | 16.600 |  | =              |
| Bucaramanga, Frigoríficos                    | 14.600              | 14.600 | 14.600 |  | =   | Cúcuta, Cenabastos                    | 11.000              | 11.000 | 11.000 |  | +              |
| Buenaventura (Valle del Cauca)               | 11.867              | 11.867 | 11.867 |  | =   | Ibagué, Frigorífico Carlina           | 13.000              | 13.000 | 13.000 |  | =              |
| Cali, Santa Helena                           | 10.667              | 10.667 | 10.667 |  | +   | Ibagué, Plaza La 21                   | 11.000              | 11.000 | 11.000 |  | -              |
| Cartagena, Bazurto                           | 10.500              | 10.500 | 10.500 |  | =   | Manizales (Caldas)                    | 12.000              | 12.000 | 12.000 |  | =              |
| Cartagena, Frigorífico Candelaria            | 10.950              | 10.950 | 10.950 |  | =   | Medellín, Central                     |                     |        |        |  |                |
| Cereté, Frigosinú                            | 12.200              | 12.200 | 12.200 |  | =   | Mayorista de Antioquia                | 18.350              | 18.350 | 18.350 |  | =              |
| Cúcuta, Cenabastos                           | 10.000              | 10.000 | 10.000 |  | =   | Medellín, Coomerca                    | 17.867              | 17.867 | 17.867 |  | =              |
| Ibagué, Frigorífico Carlina                  | 10.000              | 10.000 | 10.000 |  | =   | Montería (Córdoba)                    | 10.333              | 10.333 | 10.333 |  | =              |
| Ibagué, Plaza La 21                          | 10.500              | 10.500 | 10.500 |  | +   | Palmira (Valle del Cauca)             | 11.000              | 11.000 | 11.000 |  | =              |
| Medellín, Central                            |                     |        |        |  |   | Pasto (Nariño)                        | 11.000              | 11.000 | 11.000 |  | =              |
| Mayorista de Antioquia                       | 13.250              | 13.250 | 13.250 |  | =   | Pereira, La 41                        | 12.000              | 12.000 | 12.000 |  | =              |
| Montería (Córdoba)                           | 10.000              | 10.000 | 10.000 |  | =   | Popayán (Cauca)                       | 11.000              | 11.000 | 11.000 |  | =              |
| Palmira (Valle del Cauca)                    | 11.000              | 11.000 | 11.000 |  | =   | Sincelejo (Sucre)                     | 10.000              | 10.000 | 10.000 |  | +              |
| Pasto (Nariño)                               | 12.000              | 12.000 | 12.000 |  | =   | Tuluá (Valle del Cauca)               | 11.500              | 11.500 | 11.500 |  | +              |
| Pereira, La 41                               | 11.000              | 11.000 | 11.000 |  | =   | Villavicencio, Llanoabastos           | 9.700               | 9.700  | 9.700  |  | -              |
| Popayán (Cauca)                              | 10.000              | 10.000 | 10.000 |  | =   | <b>Carne de res, sobrecarriaga</b>    |                     |        |        |  |                |
| Sincelejo (Sucre)                            | 9.600               | 9.600  | 9.600  |  | +   | Barranquilla, Barranquillita          | 9.000               | 9.000  | 9.000  |  | =              |
| Tuluá (Valle del Cauca)                      | 10.533              | 10.533 | 10.533 |  | =   | Barranquilla, Granabastos             | 9.075               | 9.075  | 9.075  |  | +              |
| Villavicencio, Llanoabastos                  | 9.350               | 9.350  | 9.350  |  | +   | Bogotá, D. C., Frigorífico Guadalupe  | 8.000               | 8.100  | 8.050  |  | -              |
| <b>Carne de res, murillo</b>                 |                     |        |        |  |   | Bogotá, D. C., Frigorífico San Martín | 8.200               | 8.200  | 8.200  |  | -              |
| Bogotá, D. C., Frigorífico Guadalupe         | 6.525               | 6.600  | 6.563  |  | -   | Bucaramanga, Frigoríficos             | 11.600              | 11.600 | 11.600 |  | =              |
| Bogotá, D. C., Frigorífico San Martín        | 6.850               | 6.850  | 6.850  |  | -   | Buenaventura (Valle del Cauca)        | 9.933               | 9.933  | 9.933  |  | =              |
| Bucaramanga, Frigoríficos                    | 10.000              | 10.000 | 10.000 |  | =   | Cali, Santa Helena                    | 9.833               | 9.833  | 9.833  |  | -              |
| Cereté, Frigosinú                            | 9.300               | 9.300  | 9.300  |  | -   | Cartagena, Bazurto                    | 7.625               | 7.625  | 7.625  |  | =              |
| Cúcuta, Cenabastos                           | 7.833               | 7.833  | 7.833  |  | -   | Cartagena, Frigorífico Candelaria     | 7.850               | 7.850  | 7.850  |  | =              |
| Ibagué, Frigorífico Carlina                  | 7.900               | 7.900  | 7.900  |  | +   | Cereté, Frigosinú                     | 10.250              | 10.250 | 10.250 |  | =              |
| Ibagué, Plaza La 21                          | 7.000               | 7.000  | 7.000  |  | =   | Cúcuta, Cenabastos                    | 8.833               | 8.833  | 8.833  |  | -              |
| Medellín, Central                            |                     |        |        |  |   | Ibagué, Frigorífico Carlina           | 8.600               | 8.600  | 8.600  |  | +              |
| Mayorista de Antioquia                       | 8.675               | 8.675  | 8.675  |  | =   | Ibagué, Plaza La 21                   | 8.000               | 8.000  | 8.000  |  | -              |
| Montería (Córdoba)                           | 6.867               | 6.867  | 6.867  |  | =   | Medellín, Central                     |                     |        |        |  |                |
| Neiva, Surabastos                            | 5.150               | 5.150  | 5.150  |  | ---   | Mayorista de Antioquia                | 9.300               | 9.300  | 9.300  |  | =              |
| Villavicencio, Llanoabastos                  | 7.000               | 7.000  | 7.000  |  | +   | Medellín, Coomerca                    | 9.667               | 9.667  | 9.667  |  | =              |
| <b>Carne de res, paletero</b>                |                     |        |        |  |   | Montería (Córdoba)                    | 7.733               | 7.733  | 7.733  |  | =              |
| Bucaramanga, Frigoríficos                    | 11.000              | 11.000 | 11.000 |  | =   | Pasto (Nariño)                        | 7.000               | 7.000  | 7.000  |  | =              |
| Cartagena, Frigorífico Candelaria            | 6.950               | 6.950  | 6.950  |  | =   | Pereira, La 41                        | 9.000               | 9.000  | 9.000  |  | =              |
| Cereté, Frigosinú                            | 10.250              | 10.250 | 10.250 |  | =   | Popayán (Cauca)                       | 8.000               | 8.000  | 8.000  |  | =              |
| Cúcuta, Cenabastos                           | 8.333               | 8.333  | 8.333  |  | -   | Sincelejo (Sucre)                     | 6.667               | 6.667  | 6.667  |  | -              |
| Ibagué, Frigorífico Carlina                  | 8.200               | 8.200  | 8.200  |  | -   | Tuluá (Valle del Cauca)               | 8.200               | 8.200  | 8.200  |  | =              |
| Ibagué, Plaza La 21                          | 8.500               | 8.500  | 8.500  |  | -   | Villavicencio, Llanoabastos           | 7.000               | 7.000  | 7.000  |  | =              |
| Manizales (Caldas)                           | 10.000              | 10.000 | 10.000 |  | =   | <b>Pollo</b>                          |                     |        |        |  |                |
| Medellín, Central                            |                     |        |        |  |   | <b>Alas de pollo con costillar</b>    |                     |        |        |  |                |
| Mayorista de Antioquia                       | 11.500              | 11.500 | 11.500 |  | =   | Barranquilla, Barranquillita          | 3.000               | 3.000  | 3.000  |  | -              |
| Montería (Córdoba)                           | 10.000              | 10.000 | 10.000 |  | =   | Barranquilla, Granabastos             | 3.433               | 3.433  | 3.433  |  | =              |
| Pereira, La 41                               | 10.000              | 10.000 | 10.000 |  | =   | Bogotá, D. C., Frigorífico Guadalupe  | 2.550               | 2.625  | 2.588  |  | +              |
| <b>Carne de res, pecho</b>                   |                     |        |        |  |   | Bogotá, D. C., Frigorífico San Martín | 3.050               | 3.050  | 3.050  |  | =              |
| Bogotá, D. C., Frigorífico Guadalupe         | 7.600               | 7.700  | 7.650  |  | +   | Cartagena, Bazurto                    | 2.975               | 2.975  | 2.975  |  | +              |
| Bogotá, D. C., Frigorífico San Martín        | 8.100               | 8.100  | 8.100  |  | +   | Ibagué, Plaza La 21                   | 3.900               | 3.900  | 3.900  |  | --             |
| Bucaramanga, Frigoríficos                    | 11.000              | 11.000 | 11.000 |  | =   | Medellín, Coomerca                    | 3.500               | 3.500  | 3.500  |  | -              |
| Buenaventura (Valle del Cauca)               | 10.000              | 10.000 | 10.000 |  | =   | Montería (Córdoba)                    | 4.133               | 4.133  | 4.133  |  | +              |
| Cali, Santa Helena                           | 8.833               | 8.833  | 8.833  |  | -   | Sincelejo (Sucre)                     | 3.800               | 3.800  | 3.800  |  | +              |
| Cartagena, Frigorífico Candelaria            | 7.950               | 7.950  | 7.950  |  | =   | Valledupar, Mercado Nuevo             | 2.900               | 2.900  | 2.900  |  | +              |
| Cereté, Frigosinú                            | 10.000              | 10.000 | 10.000 |  | =   | Villavicencio, Llanoabastos           | 4.750               | 4.750  | 4.750  |  | +              |
| Cúcuta, Cenabastos                           | 8.000               | 8.000  | 8.000  |  | =   | <b>Alas de pollo sin costillar</b>    |                     |        |        |  |                |
| Ibagué, Frigorífico Carlina                  | 8.400               | 8.400  | 8.400  |  | +   | Bogotá, D. C., Corabastos             | 4.300               | 4.300  | 4.300  |  | =              |
| Ibagué, Plaza La 21                          | 8.000               | 8.000  | 8.000  |  | -   | Bogotá, D. C., Frigorífico Guadalupe  | 4.675               | 5.267  | 4.971  |  | +              |
| Medellín, Central                            |                     |        |        |  |   | Bogotá, D. C., Frigorífico San Martín | 4.833               | 5.000  | 4.917  |  | +              |
| Mayorista de Antioquia                       | 8.800               | 8.800  | 8.800  |  | =   | Bucaramanga, Frigoríficos             | 6.150               | 6.150  | 6.150  |  | +++            |
| Medellín, Coomerca                           | 8.200               | 8.200  | 8.200  |  | =   | Ibagué, Frigorífico Carlina           | 4.000               | 4.000  | 4.000  |  | =              |
| Montería (Córdoba)                           | 7.867               | 7.867  | 7.867  |  | =   | Medellín, Central                     |                     |        |        |  |                |
| Palmira (Valle del Cauca)                    | 9.000               | 9.000  | 9.000  |  | =   | Mayorista de Antioquia                | 4.260               | 4.260  | 4.260  |  | =              |
| Pasto (Nariño)                               | 7.150               | 7.150  | 7.150  |  | +   | <b>Menudencias de pollo</b>           |                     |        |        |  |                |
| Pereira, La 41                               | 8.000               | 8.000  | 8.000  |  | =   | Bogotá, D. C., Frigorífico Guadalupe  | 500                 | 500    | 500    |  | -              |
| Popayán (Cauca)                              | 8.000               | 8.000  | 8.000  |  | =   | Bogotá, D. C., Frigorífico San Martín | 800                 | 800    | 800    |  | =              |
| Tuluá (Valle del Cauca)                      | 7.933               | 7.933  | 7.933  |  | =   | Cúcuta, Cenabastos                    | 450                 | 450    | 450    |  | -              |
| <b>Carne de res, punta de anca</b>           |                     |        |        |  |   | Ibagué, Frigorífico Carlina           | 1.000               | 1.000  | 1.000  |  | =              |
| Barranquilla, Barranquillita                 | 12.000              | 12.000 | 12.000 |  | =   | Ibagué, Plaza La 21                   | 1.300               | 1.300  | 1.300  |  | +++            |
| Barranquilla, Granabastos                    | 12.000              | 12.000 | 12.000 |  | =   | Medellín, Central                     |                     |        |        |  |                |
| Bogotá, D. C., Frigorífico Guadalupe         | 11.500              | 12.000 | 11.750 |  | -   | Mayorista de Antioquia                | 3.350               | 3.350  | 3.350  |  | +              |
| Bogotá, D. C., Frigorífico San Martín        | 12.500              | 12.500 | 12.500 |  | -   | Medellín, Coomerca                    | 3.800               | 3.800  | 3.800  |  | -              |
| Bucaramanga, Frigoríficos                    | 22.000              | 22.000 | 22.000 |  | =   | Montería (Córdoba)                    | 1.433               | 1.433  | 1.433  |  | -              |
| Buenaventura (Valle del Cauca)               | 12.067              | 12.067 | 12.067 |  | =   |                                       |                     |        |        |  |                |
| Cali, Santa Helena                           | 12.500              | 12.500 | 12.500 |  | =   |                                       |                     |        |        |  |                |
| Cartagena, Bazurto                           | 10.500              | 10.500 | 10.500 |  | =   |                                       |                     |        |        |  |                |
| Cartagena, Frigorífico Candelaria            | 11.950              | 11.950 | 11.950 |  | =   |                                       |                     |        |        |  |                |

**Cuadro 6. Mercados mayoristas. Precios de venta de carnes (conclusión)**  
**2012 (octubre 20 a 26)**

| Productos y mercados                       | Pesos por kilogramo |        |       |     | Tenden-<br>cia | Productos y mercados                              | Pesos por kilogramo |        |       |      | Tenden-<br>cia |
|--|---------------------|--------|-------|-----|----------------|---|---------------------|--------|-------|------|----------------|
|  | Mínimo              | Máximo | Medio |     |                |   | Mínimo              | Máximo | Medio |      |                |
| <b>Menudencias de pollo (continuación)</b> |                     |        |       |     |                | <b>Pierna pernil sin rabadilla (continuación)</b> |                     |        |       |      |                |
| Villavicencio, Llanoabastos                | 1.200               | 1.200  | 1.200 | =   |                | Bogotá, D. C., Frigorífico San Martín             | 6.300               | 6.300  | 6.300 | +    |                |
| <b>Muslos de pollo con rabadilla</b>       |                     |        |       |     |                | Bucaramanga, Frigoríficos                         | 5.950               | 5.950  | 5.950 | +    |                |
| Medellín, Coomerca                         | 3.800               | 3.800  | 3.800 | -   |                | Cúcuta, Cenabastos                                | 5.450               | 5.450  | 5.450 | -    |                |
| <b>Muslos de pollo sin rabadilla</b>       |                     |        |       |     |                | <b>Piernas de pollo</b>                           |                     |        |       |      |                |
| Bucaramanga, Frigoríficos                  | 6.150               | 6.150  | 6.150 | +   |                | Bogotá, D. C., Corabastos                         | 6.500               | 6.500  | 6.500 | +    |                |
| Medellín, Central                          |                     |        |       |     |                | Bogotá, D. C., Frigorífico Guadalupe              | 5.867               | 6.100  | 5.983 | +    |                |
| Mayorista de Antioquia                     | 6.248               | 6.248  | 6.248 | ++  |                | Bogotá, D. C., Frigorífico San Martín             | 7.150               | 7.150  | 7.150 | -    |                |
| <b>Pechuga de pollo</b>                    |                     |        |       |     |                | Bucaramanga, Frigoríficos                         | 6.725               | 6.725  | 6.725 | +    |                |
| Barranquilla, Barranquillita               | 6.200               | 6.200  | 6.200 | -   |                | Cartagena, Bazarito                               | 6.267               | 6.267  | 6.267 | =    |                |
| Barranquilla, Granabastos                  | 6.667               | 6.667  | 6.667 | -   |                | Cúcuta, Cenabastos                                | 6.800               | 6.800  | 6.800 | =    |                |
| Bogotá, D. C., Corabastos                  | 6.667               | 6.667  | 6.667 | +   |                | Medellín, Central                                 |                     |        |       |      |                |
| Bogotá, D. C., Frigorífico Guadalupe       | 6.775               | 6.925  | 6.850 | +   |                | Mayorista de Antioquia                            | 6.428               | 6.428  | 6.428 | +    |                |
| Bucaramanga, Frigoríficos                  | 6.710               | 6.710  | 6.710 | ++  |                | Medellín, Coomerca                                | 5.067               | 5.067  | 5.067 | -    |                |
| Buenaventura (Valle del Cauca)             | 6.467               | 6.467  | 6.467 | =   |                | Montería (Córdoba)                                | 6.425               | 6.425  | 6.425 | =    |                |
| Cartagena, Bazarito                        | 6.145               | 6.145  | 6.145 | =   |                | <b>Pollo entero congelado con vísceras</b>        |                     |        |       |      |                |
| Cúcuta, Cenabastos                         | 6.667               | 6.667  | 6.667 | =   |                | Honda (Tolima)                                    | 6.000               | 6.000  | 6.000 | n.d. |                |
| Ibagué, Frigorífico Carlina                | 7.000               | 7.000  | 7.000 | =   |                | <b>Pollo entero congelado sin vísceras</b>        |                     |        |       |      |                |
| Ibagué, Plaza La 21                        | 7.067               | 7.067  | 7.067 | +   |                | Barranquilla, Barranquillita                      | 3.933               | 3.933  | 3.933 | =    |                |
| Medellín, Central                          |                     |        |       |     |                | Barranquilla, Granabastos                         | 4.167               | 4.167  | 4.167 | =    |                |
| Mayorista de Antioquia                     | 6.775               | 6.775  | 6.775 | +   |                | Bucaramanga, Frigoríficos                         | 4.725               | 4.725  | 4.725 | +    |                |
| Medellín, Coomerca                         | 6.567               | 6.567  | 6.567 | +++ |                | Cartagena, Bazarito                               | 3.920               | 3.920  | 3.920 | =    |                |
| Montería (Córdoba)                         | 6.867               | 6.867  | 6.867 | +   |                | Medellín, Central                                 |                     |        |       |      |                |
| Sincelejo (Sucre)                          | 7.000               | 7.000  | 7.000 | +   |                | Mayorista de Antioquia                            | 4.662               | 4.662  | 4.662 | +    |                |
| Valledupar, Mercado Nuevo                  | 6.200               | 6.200  | 6.200 | +   |                | Medellín, Coomerca                                | 4.533               | 4.533  | 4.533 | =    |                |
| Villavicencio, Llanoabastos                | 6.950               | 6.950  | 6.950 | =   |                | Montería (Córdoba)                                | 4.600               | 4.600  | 4.600 | +    |                |
|  |                     |        |       |     |                | Valledupar, Mercado Nuevo                         | 4.050               | 4.050  | 4.050 | =    |                |
| <b>Pierna pernil con rabadilla</b>         |                     |        |       |     |                | <b>Pollo entero fresco con vísceras</b>           |                     |        |       |      |                |
| Barranquilla, Barranquillita               | 3.267               | 3.267  | 3.267 | =   |                | Ibagué, Plaza La 21                               | 5.000               | 5.000  | 5.000 | =    |                |
| Barranquilla, Granabastos                  | 3.600               | 3.600  | 3.600 | =   |                | <b>Pollo entero fresco sin vísceras</b>           |                     |        |       |      |                |
| Bogotá, D. C., Frigorífico Guadalupe       | 4.800               | 4.825  | 4.813 | -   |                | Bogotá, D. C., Frigorífico Guadalupe              | 4.950               | 5.100  | 5.025 | -    |                |
| Bogotá, D. C., Frigorífico San Martín      | 5.475               | 5.475  | 5.475 | -   |                | Bogotá, D. C., Frigorífico San Martín             | 5.750               | 5.750  | 5.750 | -    |                |
| Bucaramanga, Frigoríficos                  | 4.250               | 4.250  | 4.250 | +   |                | Bucaramanga, Frigoríficos                         | 4.925               | 4.925  | 4.925 | +    |                |
| Cartagena, Bazarito                        | 3.150               | 3.150  | 3.150 | +   |                | Cúcuta, Cenabastos                                | 5.133               | 5.133  | 5.133 | =    |                |
| Cúcuta, Cenabastos                         | 4.333               | 4.333  | 4.333 | =   |                | Ibagué, Frigorífico Carlina                       | 5.400               | 5.400  | 5.400 | =    |                |
| Ibagué, Plaza La 21                        | 4.900               | 4.900  | 4.900 | -   |                | Ibagué, Plaza La 21                               | 5.733               | 5.733  | 5.733 | +    |                |
| Medellín, Coomerca                         | 5.400               | 5.400  | 5.400 | -   |                | <b>Rabadillas de pollo</b>                        |                     |        |       |      |                |
| Montería (Córdoba)                         | 4.167               | 4.167  | 4.167 | +   |                | Bucaramanga, Frigoríficos                         | 1.450               | 1.450  | 1.450 | -    |                |
| Valledupar, Mercado Nuevo                  | 3.350               | 3.350  | 3.350 | =   |                | Cúcuta, Cenabastos                                | 1.933               | 1.933  | 1.933 | =    |                |
| Villavicencio, Llanoabastos                | 5.100               | 5.100  | 5.100 | +   |                | Medellín, Coomerca                                | 2.233               | 2.233  | 2.233 | =    |                |
| <b>Pierna pernil sin rabadilla</b>         |                     |        |       |     |                | Montería (Córdoba)                                | 2.100               | 2.100  | 2.100 | =    |                |
| Bogotá, D. C., Corabastos                  | 5.667               | 5.667  | 5.667 | -   |                |   |                     |        |       |      |                |
| Bogotá, D. C., Frigorífico Guadalupe       | 5.300               | 5.300  | 5.300 | -   |                |   |                     |        |       |      |                |

**Tendencias:**

- (---) Variación mayor al -20 %
- (--) Variación entre -10 % y -20 %
- (-) Variación entre 0 % y -10 %

- (=) Variación igual a 0 %
- (+) Variación entre 0 % y 10 %
- (+ +) Variación entre 10 % y 20 %
- (+++) Variación mayor al 20 %
- (n.d.) No determinado

**Cuadro 7. Mercados mayoristas. Precios de venta de pescados  
2012 (octubre 20 a 26)**

| Productos y mercados                    | Pesos por kilogramo |        |        |  | Tendencia | Productos y mercados                            | Pesos por kilogramo |        |        |  | Tendencia |
|---|---------------------|--------|--------|--|-----------|---|---------------------|--------|--------|--|-----------|
|   | Mínimo              | Máximo | Medio  |  |           |   | Mínimo              | Máximo | Medio  |  |           |
| <b>Almejas con concha</b>               |                     |        |        |  |           | <b>Cachama de cultivo fresca (continuación)</b> |                     |        |        |  |           |
| Cali, Galería Alameda                   | 6.067               | 6.067  | 6.067  |  | +         | Ubaté (Cundinamarca)                            | 7.500               | 7.500  | 7.500  |  | =         |
| Cali, Santa Helena                      | 5.750               | 5.750  | 5.750  |  | -         | Villavicencio, Llanoabastos                     | 7.000               | 7.000  | 7.000  |  | =         |
| Medellín, Central                       |                     |        |        |  |           | <b>Calamar anillos</b>                          |                     |        |        |  |           |
| Mayorista de Antioquia                  | 4.667               | 4.667  | 4.667  |  | =         | Cali, Galería Alameda                           | 10.400              | 10.400 | 10.400 |  | -         |
| <b>Almejas sin concha</b>               |                     |        |        |  |           | Cali, Santa Helena                              | 9.650               | 9.650  | 9.650  |  | +         |
| Cali, Galería Alameda                   | 11.900              | 11.900 | 11.900 |  | +         | Medellín, Central                               |                     |        |        |  |           |
| Cali, Santa Helena                      | 10.700              | 10.700 | 10.700 |  | +         | Mayorista de Antioquia                          | 10.143              | 10.143 | 10.143 |  | =         |
| Medellín, Central                       |                     |        |        |  |           | <b>Calamar blanco entero</b>                    |                     |        |        |  |           |
| Mayorista de Antioquia                  | 14.838              | 14.838 | 14.838 |  | =         | Cali, Galería Alameda                           | 6.100               | 6.100  | 6.100  |  | -         |
| <b>Bagre rayado en postas congelado</b> |                     |        |        |  |           | Cali, Santa Helena                              | 4.975               | 4.975  | 4.975  |  | -         |
| Cali, Santa Helena                      | 18.000              | 18.000 | 18.000 |  | =         | <b>Calamar morado entero</b>                    |                     |        |        |  |           |
| Medellín, Central                       |                     |        |        |  |           | Cali, Galería Alameda                           | 8.667               | 8.667  | 8.667  |  | -         |
| Mayorista de Antioquia                  | 14.000              | 14.000 | 14.000 |  | =         | Cali, Santa Helena                              | 7.667               | 7.667  | 7.667  |  | +         |
| Tunja (Boyacá)                          | 14.500              | 14.500 | 14.500 |  | =         | <b>Camarón tigre precocido seco</b>             |                     |        |        |  |           |
| <b>Bagre rayado entero congelado</b>    |                     |        |        |  |           | Cali, Galería Alameda                           | 24.000              | 24.000 | 24.000 |  | -         |
| Bogotá, D. C., Plaza Las Flores         | 10.000              | 10.000 | 10.000 |  | -         | Cali, Santa Helena                              | 20.667              | 20.667 | 20.667 |  | +         |
| Cali, Galería Alameda                   | 13.333              | 13.333 | 13.333 |  | --        | Medellín, Central                               |                     |        |        |  |           |
| Cali, Santa Helena                      | 12.250              | 12.250 | 12.250 |  | +         | Mayorista de Antioquia                          | 28.000              | 28.000 | 28.000 |  | =         |
| Cúcuta, Cenabastos                      | 9.000               | 9.000  | 9.000  |  | n.d.      | <b>Camarón titi precocido seco</b>              |                     |        |        |  |           |
| Medellín, Central                       |                     |        |        |  |           | Cali, Santa Helena                              | 14.000              | 14.000 | 14.000 |  | +         |
| Mayorista de Antioquia                  | 13.100              | 13.100 | 13.100 |  | -         | Medellín, Central                               |                     |        |        |  |           |
| Pereira, La 41                          | 17.500              | 17.500 | 17.500 |  | =         | Mayorista de Antioquia                          | 20.750              | 20.750 | 20.750 |  | =         |
| <b>Bagre rayado entero fresco</b>       |                     |        |        |  |           | <b>Capaz Magdalena fresco</b>                   |                     |        |        |  |           |
| Bogotá, D. C., Plaza Las Flores         | 10.833              | 10.833 | 10.833 |  | =         | Honda (Tolima)                                  | 16.000              | 16.000 | 16.000 |  | n.d.      |
| Bucaramanga, Centroabastos              | 11.458              | 11.667 | 11.615 |  | -         | Ibagué, Plaza La 21                             | 14.000              | 14.000 | 14.000 |  | --        |
| Cúcuta, Cenabastos                      | 11.000              | 11.000 | 11.000 |  | +         | La Dorada (Caldas)                              | 10.667              | 12.000 | 11.556 |  | --        |
| Honda (Tolima)                          | 12.000              | 12.000 | 12.000 |  | n.d.      | Ubaté (Cundinamarca)                            | 10.000              | 10.000 | 10.000 |  | =         |
| Ibagué, Plaza La 21                     | 16.000              | 16.000 | 16.000 |  | =         | <b>Cazuela de mariscos (paquete)</b>            |                     |        |        |  |           |
| La Dorada (Caldas)                      | 9.667               | 10.250 | 9.889  |  | +         | Cali, Santa Helena                              | 7.500               | 7.500  | 7.500  |  | =         |
| Montería (Córdoba)                      | 5.800               | 5.800  | 5.800  |  | +         | <b>Corvina, filete congelado nacional</b>       |                     |        |        |  |           |
| Sincelejo (Sucre)                       | 6.833               | 6.833  | 6.833  |  | +         | Buenaventura (Valle del Cauca)                  | 16.000              | 16.000 | 16.000 |  | n.d.      |
| <b>Blanquillo entero fresco</b>         |                     |        |        |  |           | Cali, Galería Alameda                           | 19.333              | 19.333 | 19.333 |  | -         |
| Bucaramanga, Centroabastos              | 6.458               | 6.667  | 6.615  |  | --        | Cali, Santa Helena                              | 17.333              | 17.333 | 17.333 |  | ++        |
| La Dorada (Caldas)                      | 7.333               | 8.333  | 7.667  |  | -         | <b>Langostino U12</b>                           |                     |        |        |  |           |
| Montería (Córdoba)                      | 5.067               | 5.067  | 5.067  |  | +         | Cali, Santa Helena                              | 50.000              | 50.000 | 50.000 |  | =         |
| Sincelejo (Sucre)                       | 4.833               | 4.833  | 4.833  |  | -         | Medellín, Central                               |                     |        |        |  |           |
| Valledupar, Mercado Nuevo               | 5.750               | 5.750  | 5.750  |  | n.d.      | Mayorista de Antioquia                          | 47.875              | 47.875 | 47.875 |  | =         |
| <b>Bocachico criollo fresco</b>         |                     |        |        |  |           | <b>Langostino 16-20</b>                         |                     |        |        |  |           |
| Bogotá, D. C., Plaza Las Flores         | 6.250               | 6.389  | 6.319  |  | --        | Buenaventura (Valle del Cauca)                  | 24.667              | 24.667 | 24.667 |  | ++        |
| Bucaramanga, Centroabastos              | 12.292              | 12.500 | 12.431 |  | -         | Cali, Galería Alameda                           | 36.167              | 36.167 | 36.167 |  | -         |
| Cartagena, Bazurto                      | 7.000               | 7.000  | 7.000  |  | n.d.      | Cali, Santa Helena                              | 36.000              | 36.000 | 36.000 |  | =         |
| Cúcuta, Cenabastos                      | 5.000               | 5.000  | 5.000  |  | ++        | Medellín, Central                               |                     |        |        |  |           |
| Honda (Tolima)                          | 8.000               | 8.000  | 8.000  |  | n.d.      | Mayorista de Antioquia                          | 39.333              | 39.333 | 39.333 |  | =         |
| Ibagué, Plaza La 21                     | 16.000              | 16.000 | 16.000 |  | =         | <b>Merluza, filete importado</b>                |                     |        |        |  |           |
| La Dorada (Caldas)                      | 7.000               | 8.000  | 7.667  |  | ++        | Cali, Galería Alameda                           | 7.900               | 7.900  | 7.900  |  | =         |
| Montería (Córdoba)                      | 10.000              | 10.000 | 10.000 |  | -         | Cali, Santa Helena                              | 7.600               | 7.600  | 7.600  |  | +         |
| Sincelejo (Sucre)                       | 13.000              | 13.000 | 13.000 |  | -         | Medellín, Central                               |                     |        |        |  |           |
| Ubaté (Cundinamarca)                    | 8.000               | 8.000  | 8.000  |  | =         | Mayorista de Antioquia                          | 6.867               | 6.867  | 6.867  |  | =         |
| Valledupar, Mercado Nuevo               | 10.500              | 10.500 | 10.500 |  | -         | <b>Merluza, filete nacional</b>                 |                     |        |        |  |           |
| Villavicencio, Llanoabastos             | 8.000               | 8.000  | 8.000  |  | --        | Bogotá, D. C., Corabastos                       | 19.000              | 19.000 | 19.000 |  | +         |
| <b>Bocachico importado congelado</b>    |                     |        |        |  |           | Cali, Galería Alameda                           | 18.333              | 18.333 | 18.333 |  | +         |
| Barranquilla, Barranquillita            | 6.500               | 6.500  | 6.500  |  | =         | Cali, Santa Helena                              | 14.167              | 14.167 | 14.167 |  | -         |
| Bogotá, D. C., Plaza Las Flores         | 6.250               | 6.250  | 6.250  |  | =         | <b>Mojarra lora entera congelada</b>            |                     |        |        |  |           |
| Bucaramanga, Centroabastos              | 6.458               | 6.458  | 6.458  |  | +++       | Barranquilla, Barranquillita                    | 5.200               | 5.200  | 5.200  |  | =         |
| Cali, Galería Alameda                   | 7.167               | 7.167  | 7.167  |  | +++       | Cartagena, Bazurto                              | 5.833               | 5.833  | 5.833  |  | =         |
| Cali, Santa Helena                      | 6.100               | 6.100  | 6.100  |  | +         | <b>Mojarra lora entera fresca</b>               |                     |        |        |  |           |
| Cartagena, Bazurto                      | 6.375               | 6.375  | 6.375  |  | +         | Barranquilla, Barranquillita                    | 4.750               | 4.750  | 4.750  |  | +         |
| Cúcuta, Cenabastos                      | 6.000               | 6.000  | 6.000  |  | =         | Cartagena, Bazurto                              | 5.375               | 5.375  | 5.375  |  | +         |
| Manizales (Caldas)                      | 6.500               | 6.500  | 6.500  |  | =         | Montería (Córdoba)                              | 4.600               | 4.600  | 4.600  |  | =         |
| Medellín, Central                       |                     |        |        |  |           | Sincelejo (Sucre)                               | 4.833               | 4.833  | 4.833  |  | -         |
| Mayorista de Antioquia                  | 6.075               | 6.075  | 6.075  |  | =         | Valledupar, Mercado Nuevo                       | 5.750               | 5.750  | 5.750  |  | -         |
| Montería (Córdoba)                      | 5.333               | 5.333  | 5.333  |  | -         | Villavicencio, Llanoabastos                     | 7.000               | 7.000  | 7.000  |  | --        |
| Pereira, La 41                          | 5.850               | 5.850  | 5.850  |  | =         | <b>Cachama de cultivo fresca</b>                |                     |        |        |  |           |
| Sincelejo (Sucre)                       | 6.500               | 6.500  | 6.500  |  | =         | Bogotá, D. C., Plaza Las Flores                 | 5.000               | 5.042  | 5.021  |  | =         |
| Valledupar, Mercado Nuevo               | 6.000               | 6.000  | 6.000  |  | =         | Bucaramanga, Centroabastos                      | 5.938               | 6.146  | 5.998  |  | +         |
| <b>Cachama de cultivo fresca</b>        |                     |        |        |  |           | Cúcuta, Cenabastos                              | 4.667               | 4.750  | 4.708  |  | -         |
| Bogotá, D. C., Plaza Las Flores         | 5.000               | 5.042  | 5.021  |  | =         | Ibagué, Plaza La 21                             | 7.000               | 7.000  | 7.000  |  | =         |
| Bucaramanga, Centroabastos              | 5.938               | 6.146  | 5.998  |  | +         | Montería (Córdoba)                              | 4.650               | 4.650  | 4.650  |  | +         |
| Cúcuta, Cenabastos                      | 4.667               | 4.750  | 4.708  |  | -         |   |                     |        |        |  |           |
| Ibagué, Plaza La 21                     | 7.000               | 7.000  | 7.000  |  | =         |   |                     |        |        |  |           |
| Montería (Córdoba)                      | 4.650               | 4.650  | 4.650  |  | +         |   |                     |        |        |  |           |

**Cuadro 7. Mercados mayoristas. Precios de venta de pescados (conclusión)**  
**2012 (octubre 20 a 26)**

| Productos y mercados               | Pesos por kilogramo |        |        |         | Tendencia | Productos y mercados                 | Pesos por kilogramo |        |        |         | Tendencia |
|------------------------------------|---------------------|--------|--------|---------|-----------|--------------------------------------|---------------------|--------|--------|---------|-----------|
|                                    | Mínimo              | Máximo | Medio  | Precios |           |                                      | Mínimo              | Máximo | Medio  | Precios |           |
| <b>Nicuro fresco</b>               |                     |        |        |         |           | <b>Tilapia, filete congelado</b>     |                     |        |        |         |           |
| Bogotá, D. C., Plaza Las Flores    | 4.417               | 4.444  | 4.431  |         | +         | Cali, Galería Alameda                | 12.167              | 12.167 | 12.167 |         | =         |
| Honda (Tolima)                     | 8.000               | 8.000  | 8.000  |         | n.d.      | Cali, Santa Helena                   | 10.200              | 10.200 | 10.200 |         | -         |
| La Dorada (Caldas)                 | 6.000               | 7.000  | 6.333  |         | -         | Medellín, Central                    |                     |        |        |         |           |
| Ubaté (Cundinamarca)               | 7.000               | 7.000  | 7.000  |         | =         | Mayorista de Antioquia               | 12.750              | 12.750 | 12.750 |         | =         |
| <b>Palmitos de mar</b>             |                     |        |        |         |           | <b>Tilapia, lomitos</b>              |                     |        |        |         |           |
| Cali, Galería Alameda              | 9.433               | 9.433  | 9.433  |         | n.d.      | Medellín, Central                    |                     |        |        |         |           |
| Cali, Santa Helena                 | 9.667               | 9.667  | 9.667  |         | =         | Mayorista de Antioquia               | 5.225               | 5.225  | 5.225  |         | =         |
| Medellín, Central                  |                     |        |        |         |           | <b>Tilapia roja entera congelada</b> |                     |        |        |         |           |
| Mayorista de Antioquia             | 8.650               | 8.650  | 8.650  |         | =         | Barranquilla, Barranquillita         | 8.500               | 8.500  | 8.500  |         | =         |
| <b>Pargo rojo entero congelado</b> |                     |        |        |         |           | Bucaramanga, Centroabastos           | 5.417               | 5.625  | 5.556  |         | =         |
| Medellín, Central                  |                     |        |        |         |           | Cali, Galería Alameda                | 7.767               | 7.767  | 7.767  |         | -         |
| Mayorista de Antioquia             | 18.375              | 18.375 | 18.375 |         | +         | Cali, Santa Helena                   | 7.500               | 7.500  | 7.500  |         | +         |
| Pereira, La 41                     | 18.000              | 18.000 | 18.000 |         | =         | Cartagena, Bazaruto                  | 7.000               | 7.000  | 7.000  |         | +         |
| <b>Pargo rojo entero fresco</b>    |                     |        |        |         |           | Medellín, Central                    |                     |        |        |         |           |
| Valledupar, Mercado Nuevo          | 15.000              | 15.000 | 15.000 |         | +         | Mayorista de Antioquia               | 7.950               | 7.950  | 7.950  |         | =         |
| <b>Pargo rojo platero</b>          |                     |        |        |         |           | <b>Tilapia roja entera fresca</b>    |                     |        |        |         |           |
| Buenaventura (Valle del Cauca)     | 14.000              | 14.000 | 14.000 |         | =         | Barranquilla, Barranquillita         | 5.000               | 5.000  | 5.000  |         | =         |
| Cali, Galería Alameda              | 18.600              | 18.600 | 18.600 |         | ++        | Bogotá, D. C., Plaza Las Flores      | 5.000               | 5.000  | 5.000  |         | +         |
| Cali, Santa Helena                 | 15.875              | 15.875 | 15.875 |         | -         | Cartagena, Bazaruto                  | 5.250               | 5.250  | 5.250  |         | -         |
| Cartagena, Bazaruto                | 17.333              | 17.333 | 17.333 |         | --        | Ibagué, Plaza La 21                  | 7.000               | 7.000  | 7.000  |         | =         |
| <b>Pescado cabezas</b>             |                     |        |        |         |           | Montería (Córdoba)                   | 5.267               | 5.267  | 5.267  |         | -         |
| Bogotá, D. C., Corabastos          | 6.000               | 6.000  | 6.000  |         | -         | Sincelejo (Sucre)                    | 6.333               | 6.333  | 6.333  |         | ++        |
| Buenaventura (Valle del Cauca)     | 2.167               | 2.167  | 2.167  |         | =         | Tunja (Boyacá)                       | 6.833               | 6.833  | 6.833  |         | +         |
| Cali, Galería Alameda              | 6.000               | 6.000  | 6.000  |         | -         | Ubaté (Cundinamarca)                 | 7.000               | 7.000  | 7.000  |         | =         |
| Cali, Santa Helena                 | 3.667               | 3.667  | 3.667  |         | =         | <b>Toyo blanco, filete congelado</b> |                     |        |        |         |           |
| <b>Róbalo, filete congelado</b>    |                     |        |        |         |           | Cali, Galería Alameda                | 8.833               | 8.833  | 8.833  |         | =         |
| Cali, Galería Alameda              | 15.333              | 15.333 | 15.333 |         | -         | Cali, Santa Helena                   | 9.200               | 9.200  | 9.200  |         | ++        |
| Medellín, Central                  |                     |        |        |         |           | Medellín, Central                    |                     |        |        |         |           |
| Mayorista de Antioquia             | 7.950               | 7.950  | 7.950  |         | =         | Mayorista de Antioquia               | 8.125               | 8.125  | 8.125  |         | =         |
| Pereira, La 41                     | 8.750               | 8.750  | 8.750  |         | =         | <b>Trucha en corte mariposa</b>      |                     |        |        |         |           |
| <b>Salmón, filete congelado</b>    |                     |        |        |         |           | Bogotá, D. C., Corabastos            | 10.167              | 10.167 | 10.167 |         | -         |
| Cali, Galería Alameda              | 18.867              | 18.867 | 18.867 |         | --        | Cali, Galería Alameda                | 12.050              | 12.050 | 12.050 |         | +         |
| Cali, Santa Helena                 | 19.333              | 19.333 | 19.333 |         | =         | Cali, Santa Helena                   | 12.000              | 12.000 | 12.000 |         | +         |
| Medellín, Central                  |                     |        |        |         |           | Medellín, Central                    |                     |        |        |         |           |
| Mayorista de Antioquia             | 20.750              | 20.750 | 20.750 |         | =         | Mayorista de Antioquia               | 10.550              | 10.550 | 10.550 |         | =         |
| <b>Sierra entera congelada</b>     |                     |        |        |         |           | Pereira, La 41                       | 11.750              | 11.750 | 11.750 |         | =         |
| Buenaventura (Valle del Cauca)     | 7.000               | 7.000  | 7.000  |         | =         | <b>Trucha entera fresca</b>          |                     |        |        |         |           |
| Cali, Galería Alameda              | 9.633               | 9.633  | 9.633  |         | -         | Manizales (Caldas)                   | 12.000              | 12.000 | 12.000 |         | =         |
| Cartagena, Bazaruto                | 10.267              | 10.267 | 10.267 |         | =         | Pasto (Nariño)                       | 10.000              | 10.000 | 10.000 |         | =         |
| Medellín, Central                  |                     |        |        |         |           |                                      |                     |        |        |         |           |
| Mayorista de Antioquia             | 9.100               | 9.100  | 9.100  |         | =         |                                      |                     |        |        |         |           |

**Tendencias:**

(---) Variación mayor al -20 %  
(--) Variación entre -10 % y -20 %  
(-) Variación entre 0 % y -10 %

(=) Variación igual a 0 %  
(+) Variación entre 0 % y 10 %  
(+ +) Variación entre 10 % y 20 %  
(+++) Variación mayor al 20 %  
(n.d.) No determinado

**Cuadro 8. Mercados mayoristas. Precios de venta de productos procesados  
2012 (octubre 20 a 26)**

| Productos y mercados             | Pesos por kilogramo |        |       |   | Tenden-<br>cia | Productos y mercados                  | Pesos por kilogramo |        |        |  | Tenden-<br>cia |
|----------------------------------|---------------------|--------|-------|---|----------------|---------------------------------------|---------------------|--------|--------|--|----------------|
|                                  | Mínimo              | Máximo | Medio |   |                |                                       | Mínimo              | Máximo | Medio  |  |                |
| <b>Aceite girasol</b>            |                     |        |       |   |                | <b>Azúcar refinada (continuación)</b> |                     |        |        |  |                |
| Medellín, Central                |                     |        |       |   |                | Bogotá, D. C., Paloquemao             | 2.292               | 2.292  | 2.292  |  | n.d.           |
| Mayorista de Antioquia           | 6.646               | 6.646  | 6.646 | + |                | Bucaramanga, Centroabastos            | 1.825               | 1.825  | 1.825  |  | -              |
| Medellín, Coomerca               | 6.667               | 6.667  | 6.667 | = |                | Bucaramanga, Mercados del centro      | 1.847               | 1.847  | 1.847  |  | -              |
| Montería (Córdoba)               | 6.438               | 6.438  | 6.438 | = |                | Cartagena, Bazurto                    | 2.060               | 2.060  | 2.060  |  | =              |
| Pereira, Mercasa                 | 7.293               | 7.293  | 7.293 | = |                | Cúcuta, Cenabastos                    | 2.200               | 2.200  | 2.200  |  | +              |
|                                  |                     |        |       |   |                | Ibagué, Plaza La 21                   | 1.710               | 1.710  | 1.710  |  | +              |
| <b>Aceite vegetal mezcla</b>     |                     |        |       |   |                | Medellín, Central                     |                     |        |        |  |                |
| Armenia, Mercar                  | 3.792               | 3.792  | 3.792 | + |                | Mayorista de Antioquia                | 1.580               | 1.580  | 1.580  |  | =              |
| Barranquilla, Barranquillita     | 3.758               | 3.758  | 3.758 | - |                | Medellín, Placita de Flórez           | 1.773               | 1.773  | 1.773  |  | +              |
| Barranquilla, Granabastos        | 3.858               | 3.858  | 3.858 | - |                | Montería (Córdoba)                    | 1.535               | 1.535  | 1.535  |  | +              |
| Bogotá, D. C., Corabastos        | 4.463               | 4.463  | 4.463 | + |                | Neiva, Surabastos                     | 1.508               | 1.508  | 1.508  |  | -              |
| Bogotá, D. C., Paloquemao        | 4.622               | 4.622  | 4.622 | + |                | Pamplona (Norte de Santander)         | 1.833               | 1.833  | 1.833  |  | =              |
| Bogotá, D. C., Plaza España      | 4.654               | 4.654  | 4.654 | - |                | Pasto (Nariño)                        | 1.500               | 1.500  | 1.500  |  | n.d.           |
| Bucaramanga, Centroabastos       | 4.211               | 4.211  | 4.211 | - |                | Valledupar, Mercado Nuevo             | 2.060               | 2.060  | 2.060  |  | -              |
| Bucaramanga, Mercados del centro | 4.625               | 4.625  | 4.625 | + |                | Villavicencio, Llanoabastos           | 1.770               | 1.770  | 1.770  |  | -              |
| Buenaventura (Valle del Cauca)   | 4.438               | 4.438  | 4.438 | - |                |                                       |                     |        |        |  |                |
| Cali, La Floresta                | 5.014               | 5.014  | 5.014 | - |                | <b>Azúcar sulfitada</b>               |                     |        |        |  |                |
| Cali, Santa Helena               | 4.806               | 4.806  | 4.806 | + |                | Armenia, Mercar                       | 1.467               | 1.467  | 1.467  |  | +              |
| Cali, Siloé                      | 5.083               | 5.083  | 5.083 | = |                | Barranquilla, Barranquillita          | 1.459               | 1.459  | 1.459  |  | -              |
| Cartagena, Bazurto               | 3.594               | 3.594  | 3.594 | - |                | Barranquilla, Granabastos             | 1.495               | 1.495  | 1.495  |  | +              |
| Cartago (Valle del Cauca)        | 4.569               | 4.569  | 4.569 | + |                | Bogotá, D. C., Corabastos             | 1.520               | 1.520  | 1.520  |  | +              |
| Cúcuta, Cenabastos               | 3.688               | 3.688  | 3.688 | + |                | Bogotá, D. C., Paloquemao             | 2.028               | 2.028  | 2.028  |  | -              |
| Ibagué, Plaza La 21              | 3.813               | 3.813  | 3.813 | - |                | Bogotá, D. C., Plaza España           | 1.473               | 1.473  | 1.473  |  | -              |
| Manizales (Caldas)               | 4.529               | 4.529  | 4.529 | = |                | Bucaramanga, Centroabastos            | 1.585               | 1.585  | 1.585  |  | -              |
| Medellín, Central                |                     |        |       |   |                | Bucaramanga, Mercados del centro      | 1.585               | 1.585  | 1.585  |  | -              |
| Mayorista de Antioquia           | 3.656               | 3.656  | 3.656 | + |                | Buenaventura (Valle del Cauca)        | 1.496               | 1.496  | 1.496  |  | -              |
| Medellín, Coomerca               | 4.306               | 4.306  | 4.306 | + |                | Cali, La Floresta                     | 1.493               | 1.493  | 1.493  |  | -              |
| Medellín, Placita de Flórez      | 4.436               | 4.436  | 4.436 | = |                | Cali, Santa Helena                    | 1.407               | 1.407  | 1.407  |  | =              |
| Neiva, Surabastos                | 4.057               | 4.057  | 4.057 | + |                | Cartagena, Bazurto                    | 1.460               | 1.460  | 1.460  |  | =              |
| Palmira (Valle del Cauca)        | 4.788               | 4.788  | 4.788 | - |                | Cartago (Valle del Cauca)             | 1.513               | 1.513  | 1.513  |  | -              |
| Popayán (Cauca)                  | 3.433               | 3.433  | 3.433 | - |                | Manizales (Caldas)                    | 1.580               | 1.580  | 1.580  |  | =              |
| Tuluá (Valle del Cauca)          | 4.294               | 4.294  | 4.294 | = |                | Medellín, Central                     |                     |        |        |  |                |
| Valledupar, Mercado Nuevo        | 3.958               | 3.958  | 3.958 | - |                | Mayorista de Antioquia                | 1.445               | 1.445  | 1.445  |  | =              |
| Villavicencio, Llanoabastos      | 4.691               | 4.691  | 4.691 | - |                | Palmira (Valle del Cauca)             | 1.480               | 1.480  | 1.480  |  | +              |
|                                  |                     |        |       |   |                | Pereira, Mercasa                      | 1.577               | 1.577  | 1.577  |  | =              |
| <b>Avena en hojuelas</b>         |                     |        |       |   |                | Popayán (Cauca)                       | 1.454               | 1.454  | 1.454  |  | =              |
| Barranquilla, Barranquillita     | 5.454               | 5.454  | 5.454 | - |                | Sincelejo (Sucre)                     | 1.477               | 1.477  | 1.477  |  | -              |
| Barranquilla, Granabastos        | 5.426               | 5.426  | 5.426 | = |                | Tuluá (Valle del Cauca)               | 1.427               | 1.427  | 1.427  |  | =              |
| Bogotá, D. C., Paloquemao        | 6.500               | 6.500  | 6.500 | - |                | <b>Bocadillo veleño</b>               |                     |        |        |  |                |
| Bogotá, D. C., Plaza España      | 6.250               | 6.250  | 6.250 | + |                | Bogotá, D. C., Corabastos             | 193                 | 193    | 193    |  | +              |
| Bucaramanga, Centroabastos       | 4.756               | 4.756  | 4.756 | - |                | Bogotá, D. C., Paloquemao             | 192                 | 192    | 192    |  | +              |
| Bucaramanga, Mercados del centro | 4.938               | 4.938  | 4.938 | = |                | Neiva, Surabastos                     | 97                  | 97     | 97     |  | =              |
| Cali, Santa Helena               | 5.660               | 5.660  | 5.660 | + |                |                                       |                     |        |        |  |                |
| Cartagena, Bazurto               | 5.404               | 5.404  | 5.404 | = |                | <b>Café instantáneo</b>               |                     |        |        |  |                |
| Cartago (Valle del Cauca)        | 7.090               | 7.090  | 7.090 | + |                | Barranquilla, Barranquillita          | 68.824              | 68.824 | 68.824 |  | =              |
| Cúcuta, Cenabastos               | 4.786               | 4.786  | 4.786 | + |                | Barranquilla, Granabastos             | 68.074              | 68.074 | 68.074 |  | +              |
| Ibagué, Plaza La 21              | 7.771               | 7.771  | 7.771 | - |                | Buenaventura (Valle del Cauca)        | 77.778              | 77.778 | 77.778 |  | -              |
| Palmira (Valle del Cauca)        | 5.500               | 5.500  | 5.500 | = |                | Cali, La Floresta                     | 75.294              | 75.294 | 75.294 |  | =              |
| Pamplona (Norte de Santander)    | 4.889               | 4.889  | 4.889 | = |                | Cali, Santa Helena                    | 80.174              | 80.174 | 80.174 |  | -              |
| Popayán (Cauca)                  | 6.291               | 6.291  | 6.291 | = |                | Cali, Siloé                           | 73.529              | 73.529 | 73.529 |  | -              |
| Sincelejo (Sucre)                | 5.469               | 5.469  | 5.469 | + |                | Cartagena, Bazurto                    | 72.402              | 72.402 | 72.402 |  | -              |
| Valledupar, Mercado Nuevo        | 4.500               | 4.500  | 4.500 | + |                | Cartago (Valle del Cauca)             | 67.111              | 67.111 | 67.111 |  | +              |
|                                  |                     |        |       |   |                | Cúcuta, Cenabastos                    | 67.124              | 67.124 | 67.124 |  | =              |
| <b>Avena molida</b>              |                     |        |       |   |                | Medellín, Central                     |                     |        |        |  |                |
| Bogotá, D. C., Paloquemao        | 6.500               | 6.500  | 6.500 | - |                | Mayorista de Antioquia                | 73.693              | 73.693 | 73.693 |  | =              |
| Bogotá, D. C., Plaza España      | 6.250               | 6.250  | 6.250 | + |                | Medellín, Coomerca                    | 77.342              | 77.342 | 77.342 |  | =              |
| Cali, Santa Helena               | 5.503               | 5.503  | 5.503 | - |                | Medellín, Placita de Flórez           | 75.381              | 75.381 | 75.381 |  | +              |
| Ibagué, Plaza La 21              | 7.938               | 7.938  | 7.938 | = |                | Palmira (Valle del Cauca)             | 75.686              | 75.686 | 75.686 |  | =              |
| Palmira (Valle del Cauca)        | 5.500               | 5.500  | 5.500 | = |                | Pamplona (Norte de Santander)         | 66.176              | 66.176 | 66.176 |  | =              |
| Popayán (Cauca)                  | 6.291               | 6.291  | 6.291 | = |                | Pasto (Nariño)                        | 72.402              | 72.402 | 72.402 |  | +              |
| Villavicencio, Llanoabastos      | 6.458               | 6.458  | 6.458 | + |                | Popayán (Cauca)                       | 76.634              | 76.634 | 76.634 |  | =              |
|                                  |                     |        |       |   |                | Sincelejo (Sucre)                     | 68.709              | 68.709 | 68.709 |  | -              |
| <b>Azúcar morena</b>             |                     |        |       |   |                | Tuluá (Valle del Cauca)               | 70.000              | 70.000 | 70.000 |  | =              |
| Bogotá, D. C., Plaza España      | 1.804               | 1.804  | 1.804 | - |                | Valledupar, Mercado Nuevo             | 61.765              | 61.765 | 61.765 |  | +              |
| Cali, Santa Helena               | 1.767               | 1.767  | 1.767 | + |                |                                       |                     |        |        |  |                |
| Ibagué, Plaza La 21              | 1.640               | 1.640  | 1.640 | + |                | <b>Café molido</b>                    |                     |        |        |  |                |
| Medellín, Central                |                     |        |       |   |                | Bogotá, D. C., Corabastos             | 16.700              | 16.700 | 16.700 |  | +              |
| Mayorista de Antioquia           | 1.625               | 1.625  | 1.625 | = |                | Bogotá, D. C., Paloquemao             | 16.400              | 16.400 | 16.400 |  | -              |
| Medellín, Coomerca               | 1.707               | 1.707  | 1.707 | + |                | Bucaramanga, Centroabastos            | 17.361              | 17.361 | 17.361 |  | -              |
| Medellín, Placita de Flórez      | 1.773               | 1.773  | 1.773 | + |                | Bucaramanga, Mercados del centro      | 17.833              | 17.833 | 17.833 |  | +              |
| Pamplona (Norte de Santander)    | 2.360               | 2.360  | 2.360 | = |                | Cali, La Floresta                     | 15.486              | 15.486 | 15.486 |  | =              |
| Popayán (Cauca)                  | 1.675               | 1.675  | 1.675 | = |                | Cali, Santa Helena                    | 15.264              | 15.264 | 15.264 |  | +              |
| Tuluá (Valle del Cauca)          | 2.083               | 2.083  | 2.083 | = |                | Cali, Siloé                           | 14.375              | 14.375 | 14.375 |  | =              |
|                                  |                     |        |       |   |                | Cartago (Valle del Cauca)             | 15.893              | 15.893 | 15.893 |  | +              |
| <b>Azúcar refinada</b>           |                     |        |       |   |                | Cúcuta, Cenabastos                    | 17.219              | 17.219 | 17.219 |  | -              |
| Barranquilla, Barranquillita     | 1.890               | 1.890  | 1.890 | - |                | Medellín, Central                     |                     |        |        |  |                |
| Barranquilla, Granabastos        | 1.975               | 1.975  | 1.975 | + |                | Mayorista de Antioquia                | 16.100              | 16.100 | 16.100 |  | =              |
| Bogotá, D. C., Corabastos        | 1.913               | 1.913  | 1.913 | + |                |                                       |                     |        |        |  |                |

**Cuadro 8. Mercados mayoristas. Precios de venta de productos procesados (continuación)  
2012 (octubre 20 a 26)**

| Productos y mercados                      | Pesos por kilogramo |        |        |      | Tenden-<br>cia                            | Productos y mercados            | Pesos por kilogramo |        |        |   | Tenden-<br>cia                   |        |        |        |      |
|---|---------------------|--------|--------|------|---|---------------------------------|---------------------|--------|--------|---|----------------------------------|--------|--------|--------|------|
|   | Mínimo              | Máximo | Medio  |      |   |                                 | Mínimo              | Máximo | Medio  |   |                                  |        |        |        |      |
| <b>Café molido (continuación)</b>         |                     |        |        |      |   | <b>Galletas saladas 3 tacos</b> |                     |        |        |   |                                  |        |        |        |      |
| Montería (Córdoba)                        | 16.000              | 16.000 | 16.000 | =    | Armenia, Mercar                           | 7.454                           | 7.454               | 7.454  | =      | Barranquilla, Barranquillita              | 7.185                            | 7.185  | 7.185  | +      |      |
| Neiva, Surabastos                         | 18.000              | 18.000 | 18.000 | +    | Barranquilla, Granabastos                 | 7.152                           | 7.152               | 7.152  | +      | Bogotá, D. C., Corabastos                 | 7.209                            | 7.209  | 7.209  | -      |      |
| Palmira (Valle del Cauca)                 | 15.556              | 15.556 | 15.556 | =    | Bogotá, D. C., Plaza España               | 7.467                           | 7.467               | 7.467  | n.d.   | Bucaramanga, Centroabastos                | 7.672                            | 7.672  | 7.672  | =      |      |
| Pamplona (Norte de Santander)             | 17.778              | 17.778 | 17.778 | =    | Bucaramanga, Mercados del centro          | 7.540                           | 7.540               | 7.540  | -      | Buenaventura (Valle del Cauca)            | 7.804                            | 7.804  | 7.804  | -      |      |
| Pereira, Mercasa                          | 20.725              | 20.725 | 20.725 | =    | Cali, La Floresta                         | 7.650                           | 7.650               | 7.650  | =      | Cali, Santa Helena                        | 7.363                            | 7.363  | 7.363  | -      |      |
| Popayán (Cauca)                           | 15.458              | 15.458 | 15.458 | =    | Cali, Siloé                               | 7.275                           | 7.275               | 7.275  | =      | Cartagena, Bazurto                        | 6.971                            | 6.971  | 6.971  | =      |      |
| Tuluá (Valle del Cauca)                   | 15.521              | 15.521 | 15.521 | =    | Cartago (Valle del Cauca)                 | 7.465                           | 7.465               | 7.465  | -      | Cúcuta, Cenabastos                        | 7.451                            | 7.451  | 7.451  | =      |      |
| Valledupar, Mercado Nuevo                 | 17.708              | 17.708 | 17.708 | +    | Cúcuta, Cenabastos                        | 7.451                           | 7.451               | 7.451  | =      | Ibagué, Plaza La 21                       | 7.000                            | 7.000  | 7.000  | +      |      |
| <b>Chocolate amargo</b>                   |                     |        |        |      |   | Manizales (Caldas)              | 7.540               | 7.540  | 7.540  | =   | Medellín, Central                |        |        |        |      |
| Armenia, Mercar                           | 17.900              | 17.900 | 17.900 | =    | Medellín, Central                         |                                 |                     |        |        | Medellín, Central                         | 7.176                            | 7.176  | 7.176  | -      |      |
| Cali, Santa Helena                        | 17.467              | 17.467 | 17.467 | -    | Mayorista de Antioquia                    | 7.231                           | 7.231               | 7.231  | -      | Medellín, Coomerca                        | 7.174                            | 7.174  | 7.174  | =      |      |
| Cartago (Valle del Cauca)                 | 17.187              | 17.187 | 17.187 | -    | Medellín, Placita de Flórez               | 7.174                           | 7.174               | 7.174  | =      | Montería (Córdoba)                        | 7.275                            | 7.275  | 7.275  | =      |      |
| Ibagué, Plaza La 21                       | 16.800              | 16.800 | 16.800 | =    | Medellín, Placita de Flórez               | 7.174                           | 7.174               | 7.174  | =      | Neiva, Surabastos                         | 7.619                            | 7.619  | 7.619  | +      |      |
| Medellín, Central                         |                     |        |        |      | Mayorista de Antioquia                    | 7.176                           | 7.176               | 7.176  | -      | Palmira (Valle del Cauca)                 | 7.090                            | 7.090  | 7.090  | =      |      |
| Mayorista de Antioquia                    | 16.890              | 16.890 | 16.890 | =    | Medellín, Coomerca                        | 7.231                           | 7.231               | 7.231  | -      | Pasto (Nariño)                            | 7.156                            | 7.156  | 7.156  | -      |      |
| Medellín, Coomerca                        | 17.600              | 17.600 | 17.600 | =    | Medellín, Placita de Flórez               | 7.174                           | 7.174               | 7.174  | =      | Pereira, Mercasa                          | 7.529                            | 7.529  | 7.529  | -      |      |
| Medellín, Placita de Flórez               | 17.627              | 17.627 | 17.627 | +    | Montería (Córdoba)                        | 7.275                           | 7.275               | 7.275  | =      | Popayán (Cauca)                           | 7.507                            | 7.507  | 7.507  | =      |      |
| Pereira, Mercasa                          | 18.380              | 18.380 | 18.380 | =    | Neiva, Surabastos                         | 7.619                           | 7.619               | 7.619  | +      | Sincelejo (Sucre)                         | 7.021                            | 7.021  | 7.021  | -      |      |
| <b>Chocolate dulce</b>                    |                     |        |        |      |   | Palmira (Valle del Cauca)       | 7.090               | 7.090  | 7.090  | =   | Tuluá (Valle del Cauca)          | 7.235  | 7.235  | 7.235  | =    |
| Barranquilla, Barranquillita              | 9.800               | 9.800  | 9.800  | -    | Pasto (Nariño)                            | 7.156                           | 7.156               | 7.156  | -      | Villavicencio, Llanoabastos               | 7.308                            | 7.308  | 7.308  | +      |      |
| Barranquilla, Granabastos                 | 9.825               | 9.825  | 9.825  | +    | Pereira, Mercasa                          | 7.529                           | 7.529               | 7.529  | -      | <b>Gelatina</b>                           |                                  |        |        |        |      |
| Bogotá, D. C., Corabastos                 | 8.039               | 8.039  | 8.039  | +    | Popayán (Cauca)                           | 7.507                           | 7.507               | 7.507  | =      | Barranquilla, Barranquillita              | 20.250                           | 20.250 | 20.250 | -      |      |
| Bogotá, D. C., Plaza España               | 8.021               | 8.021  | 8.021  | +    | Sincelejo (Sucre)                         | 7.021                           | 7.021               | 7.021  | -      | Barranquilla, Granabastos                 | 19.935                           | 19.935 | 19.935 | -      |      |
| Bucaramanga, Centroabastos                | 7.801               | 7.801  | 7.801  | -    | Tuluá (Valle del Cauca)                   | 7.235                           | 7.235               | 7.235  | =      | Bucaramanga, Centroabastos                | 20.017                           | 20.017 | 20.017 | +      |      |
| Bucaramanga, Mercados del centro          | 7.680               | 7.680  | 7.680  | -    | Villavicencio, Llanoabastos               | 8.550                           | 8.550               | 8.550  | -      | Bucaramanga, Mercados del centro          | 20.139                           | 20.139 | 20.139 | -      |      |
| Cúcuta, Cenabastos                        | 8.315               | 8.315  | 8.315  | +    | <b>Chocolate instantáneo</b>              |                                 |                     |        |        | Cali, La Floresta                         | 9.647                            | 9.647  | 9.647  | =      |      |
| Ibagué, Plaza La 21                       | 8.450               | 8.450  | 8.450  | +    | Medellín, Central                         |                                 |                     |        |        | Cali, Santa Helena                        | 9.436                            | 9.436  | 9.436  | +      |      |
| Montería (Córdoba)                        | 10.250              | 10.250 | 10.250 | =    | Mayorista de Antioquia                    | 18.841                          | 18.841              | 18.841 | =      | Cartagena, Bazurto                        | 19.076                           | 19.076 | 19.076 | +      |      |
| Neiva, Surabastos                         | 7.645               | 7.645  | 7.645  | +    | Pereira, Mercasa                          | 22.240                          | 22.240              | 22.240 | =      | Cúcuta, Cenabastos                        | 19.965                           | 19.965 | 19.965 | +      |      |
| Sincelejo (Sucre)                         | 9.833               | 9.833  | 9.833  | +    | <b>Color (bolsita)</b>                    |                                 |                     |        |        | Ibagué, Plaza La 21                       | 18.542                           | 18.542 | 18.542 | -      |      |
| Valledupar, Mercado Nuevo                 | 9.000               | 9.000  | 9.000  | +    | Ibagué, Plaza La 21                       | 22.000                          | 22.000              | 22.000 | n.d.   | Medellín, Central                         |                                  |        |        |        |      |
| Villavicencio, Llanoabastos               | 8.550               | 8.550  | 8.550  | -    | Medellín, Central                         |                                 |                     |        |        | Mayorista de Antioquia                    | 15.565                           | 15.565 | 15.565 | =      |      |
| <b>Chocolate instantáneo</b>              |                     |        |        |      |   | Medellín, Central               |                     |        |        | Medellín, Coomerca                        | 15.079                           | 15.079 | 15.079 | =      |      |
| Medellín, Central                         |                     |        |        |      | Mayorista de Antioquia                    | 15.565                          | 15.565              | 15.565 | =      | Medellín, Placita de Flórez               | 14.722                           | 14.722 | 14.722 | =      |      |
| Mayorista de Antioquia                    | 18.841              | 18.841 | 18.841 | =    | <b>Fécula de maíz</b>                     |                                 |                     |        |        | Barranquilla, Barranquillita              | 12.039                           | 12.039 | 12.039 | -      |      |
| Pereira, Mercasa                          | 22.240              | 22.240 | 22.240 | =    | Barranquilla, Granabastos                 | 11.908                          | 11.908              | 11.908 | -      | Barranquilla, Granabastos                 | 11.908                           | 11.908 | 11.908 | -      |      |
| <b>Color (bolsita)</b>                    |                     |        |        |      |   | Bucaramanga, Centroabastos      | 12.695              | 12.695 | 12.695 | =   | Bucaramanga, Mercados del centro | 12.719 | 12.719 | 12.719 | -    |
| Ibagué, Plaza La 21                       | 22.000              | 22.000 | 22.000 | n.d. | Bucaramanga, Mercados del centro          | 12.719                          | 12.719              | 12.719 | -      | Cali, La Floresta                         | 12.719                           | 12.719 | 12.719 | =      |      |
| Medellín, Central                         |                     |        |        |      | Cali, Santa Helena                        | 12.500                          | 12.500              | 12.500 | =      | Cali, Santa Helena                        | 12.500                           | 12.500 | 12.500 | =      |      |
| Mayorista de Antioquia                    | 15.565              | 15.565 | 15.565 | =    | Cartagena, Bazurto                        | 11.615                          | 11.615              | 11.615 | =      | Cartagena, Bazurto                        | 11.615                           | 11.615 | 11.615 | =      |      |
| Medellín, Coomerca                        | 15.079              | 15.079 | 15.079 | =    | Cúcuta, Cenabastos                        | 10.954                          | 10.954              | 10.954 | -      | Cúcuta, Cenabastos                        | 10.954                           | 10.954 | 10.954 | -      |      |
| Medellín, Placita de Flórez               | 14.722              | 14.722 | 14.722 | =    | Ibagué, Plaza La 21                       | 11.296                          | 11.296              | 11.296 | +      | Ibagué, Plaza La 21                       | 11.296                           | 11.296 | 11.296 | +      |      |
| <b>Fécula de maíz</b>                     |                     |        |        |      |   | Montería (Córdoba)              | 8.611               | 8.611  | 8.611  | +   | Montería (Córdoba)               | 8.611  | 8.611  | 8.611  | +    |
| Barranquilla, Barranquillita              | 12.039              | 12.039 | 12.039 | -    | Neiva, Surabastos                         | 12.489                          | 12.489              | 12.489 | +      | Neiva, Surabastos                         | 12.489                           | 12.489 | 12.489 | +      |      |
| Barranquilla, Granabastos                 | 11.908              | 11.908 | 11.908 | -    | Palmira (Valle del Cauca)                 | 12.632                          | 12.632              | 12.632 | =      | Palmira (Valle del Cauca)                 | 12.632                           | 12.632 | 12.632 | =      |      |
| Bucaramanga, Centroabastos                | 12.695              | 12.695 | 12.695 | =    | Pamplona (Norte de Santander)             | 10.926                          | 10.926              | 10.926 | =      | Pamplona (Norte de Santander)             | 10.926                           | 10.926 | 10.926 | =      |      |
| Bucaramanga, Mercados del centro          | 12.719              | 12.719 | 12.719 | -    | Pasto (Nariño)                            | 12.072                          | 12.072              | 12.072 | =      | Pasto (Nariño)                            | 12.072                           | 12.072 | 12.072 | =      |      |
| Cali, La Floresta                         | 12.719              | 12.719 | 12.719 | =    | Popayán (Cauca)                           | 11.977                          | 11.977              | 11.977 | =      | Popayán (Cauca)                           | 11.977                           | 11.977 | 11.977 | =      |      |
| Cali, Santa Helena                        | 12.500              | 12.500 | 12.500 | =    | Sincelejo (Sucre)                         | 12.269                          | 12.269              | 12.269 | =      | Sincelejo (Sucre)                         | 12.269                           | 12.269 | 12.269 | =      |      |
| Cali, Santa Helena                        | 12.500              | 12.500 | 12.500 | =    | Valledupar, Mercado Nuevo                 | 12.610                          | 12.610              | 12.610 | +      | Valledupar, Mercado Nuevo                 | 12.610                           | 12.610 | 12.610 | +      |      |
| Cartagena, Bazurto                        | 11.615              | 11.615 | 11.615 | =    | Villavicencio, Llanoabastos               | 13.092                          | 13.092              | 13.092 | +      | Villavicencio, Llanoabastos               | 13.092                           | 13.092 | 13.092 | +      |      |
| Cúcuta, Cenabastos                        | 10.954              | 10.954 | 10.954 | -    | <b>Galletas dulces redondas con crema</b> |                                 |                     |        |        | Barranquilla, Barranquillita              | 8.610                            | 8.610  | 8.610  | -      |      |
| Ibagué, Plaza La 21                       | 11.296              | 11.296 | 11.296 | +    | Barranquilla, Barranquillita              | 8.610                           | 8.610               | 8.610  | -      | Barranquilla, Granabastos                 | 8.681                            | 8.681  | 8.681  | +      |      |
| Montería (Córdoba)                        | 8.611               | 8.611  | 8.611  | +    | Barranquilla, Granabastos                 | 8.681                           | 8.681               | 8.681  | +      | Bogotá, D. C., Plaza España               | 8.509                            | 8.509  | 8.509  | -      |      |
| Neiva, Surabastos                         | 12.489              | 12.489 | 12.489 | +    | Bogotá, D. C., Plaza España               | 8.509                           | 8.509               | 8.509  | -      | Bucaramanga, Centroabastos                | 8.705                            | 8.705  | 8.705  | =      |      |
| Palmira (Valle del Cauca)                 | 12.632              | 12.632 | 12.632 | =    | Bucaramanga, Centroabastos                | 8.705                           | 8.705               | 8.705  | =      | Bucaramanga, Mercados del centro          | 8.889                            | 8.889  | 8.889  | =      |      |
| Pamplona (Norte de Santander)             | 10.926              | 10.926 | 10.926 | =    | Bucaramanga, Mercados del centro          | 8.889                           | 8.889               | 8.889  | =      | Cartagena, Bazurto                        | 8.409                            | 8.409  | 8.409  | -      |      |
| Pasto (Nariño)                            | 12.072              | 12.072 | 12.072 | =    | Cartagena, Bazurto                        | 8.409                           | 8.409               | 8.409  | -      | Ibagué, Plaza La 21                       | 7.750                            | 7.750  | 7.750  | =      |      |
| Popayán (Cauca)                           | 11.977              | 11.977 | 11.977 | =    | Ibagué, Plaza La 21                       | 7.750                           | 7.750               | 7.750  | =      | Sincelejo (Sucre)                         | 8.651                            | 8.651  | 8.651  | -      |      |
| Sincelejo (Sucre)                         | 12.269              | 12.269 | 12.269 | =    | Sincelejo (Sucre)                         | 8.651                           | 8.651               | 8.651  | -      | <b>Galletas dulces redondas con crema</b> |                                  |        |        |        |      |
| Valledupar, Mercado Nuevo                 | 12.610              | 12.610 | 12.610 | +    | <b>Galletas dulces redondas con crema</b> |                                 |                     |        |        | Barranquilla, Barranquillita              | 8.610                            | 8.610  | 8.610  | -      |      |
| Villavicencio, Llanoabastos               | 13.092              | 13.092 | 13.092 | +    | Barranquilla, Barranquillita              | 8.610                           | 8.610               | 8.610  | -      | Barranquilla, Granabastos                 | 8.681                            | 8.681  | 8.681  | +      |      |
| <b>Galletas dulces redondas con crema</b> |                     |        |        |      |   | Bogotá, D. C., Plaza España     | 8.509               | 8.509  | 8.509  | -   | Bucaramanga, Centroabastos       | 8.705  | 8.705  | 8.705  | =    |
| Barranquilla, Barranquillita              | 8.610               | 8.610  | 8.610  | -    | Bucaramanga, Centroabastos                | 8.705                           | 8.705               | 8.705  | =      | Bucaramanga, Mercados del centro          | 8.889                            | 8.889  | 8.889  | =      |      |
| Barranquilla, Granabastos                 | 8.681               | 8.681  | 8.681  | +    | Bucaramanga, Mercados del centro          | 8.889                           | 8.889               | 8.889  | =      | Cartagena, Bazurto                        | 8.409                            | 8.409  | 8.409  | -      |      |
| Bogotá, D. C., Plaza España               | 8.509               | 8.509  | 8.509  | -    | Cartagena, Bazurto                        | 8.409                           | 8.409               | 8.409  | -      | Ibagué, Plaza La 21                       | 7.750                            | 7.750  | 7.750  | =      |      |
| Bucaramanga, Centroabastos                | 8.705               | 8.705  | 8.705  | =    | Ibagué, Plaza La 21                       | 7.750                           | 7.750               | 7.750  | =      | Sincelejo (Sucre)                         | 8.651                            | 8.651  | 8.651  | -      |      |
| Bucaramanga, Mercados del centro          | 8.889               | 8.889  | 8.889  | =    | Sincelejo (Sucre)                         | 8.651                           | 8.651               | 8.651  | -      | <b>Galletas saladas 3 tacos</b>           |                                  |        |        |        |      |
| Cartagena, Bazurto                        | 8.409               | 8.409  | 8.409  | -    | <b>Galletas saladas 3 tacos</b>           |                                 |                     |        |        | Armenia, Mercar                           | 7.454                            | 7.454  | 7.454  | =      |      |
| Ibagué, Plaza La 21                       | 7.750               | 7.750  | 7.750  | =    | Armenia, Mercar                           | 7.454                           | 7.454               | 7.454  | =      | Barranquilla, Barranquillita              | 7.185                            | 7.185  | 7.185  | +      |      |
| Sincelejo (Sucre)                         | 8.651               | 8.651  | 8.651  | -    | Barranquilla, Barranquillita              | 7.185                           | 7.185               | 7.185  | +      | Barranquilla, Granabastos                 | 7.152                            | 7.152  | 7.152  | +      |      |
| <b>Galletas saladas 3 tacos</b>           |                     |        |        |      |   | Bogotá, D. C., Corabastos       | 7.209               | 7.209  | 7.209  | -   | Bogotá, D. C., Plaza España      | 7.467  | 7.467  | 7.467  | n.d. |
| Armenia, Mercar                           | 7.454               | 7.454  | 7.454  | =    | Bucaramanga, Centroabastos                | 7.672                           | 7.672               | 7.672  | =      | Bucaramanga, Centroabastos                | 7.672                            | 7.672  | 7.672  | =      |      |
| Barranquilla, Barranquillita              | 7.185               | 7.185  | 7.185  | +    | Bucaramanga, Mercados del centro          | 7.540                           | 7.540               | 7.540  | -      | Bucaramanga, Mercados del centro          | 7.540                            | 7.540  | 7.540  | -      |      |
| Barranquilla, Granabastos                 | 7.152               | 7.152  | 7.152  | +    | Buenaventura (Valle del Cauca)            |                                 |                     |        |        |   |                                  |        |        |        |      |

**Cuadro 8. Mercados mayoristas. Precios de venta de productos procesados (continuación)  
2012 (octubre 20 a 26)**

| Productos y mercados                  | Pesos por kilogramo |        |        |      | Tenden-<br>cia | Productos y mercados                          | Pesos por kilogramo |        |        |      | Tenden-<br>cia |
|---------------------------------------|---------------------|--------|--------|------|----------------|---|---------------------|--------|--------|------|----------------|
|                                       | Mínimo              | Máximo | Medio  |      |                |   | Mínimo              | Máximo | Medio  |      |                |
| <b>Harina de trigo (continuación)</b> |                     |        |        |      |                | <b>Lomitos de atún en lata (continuación)</b> |                     |        |        |      |                |
| Popayán (Cauca)                       | 1.417               | 1.417  | 1.417  | =    |                | Medellín, Central                             |                     |        |        |      |                |
| Sincelejo (Sucre)                     | 1.203               | 1.203  | 1.203  | -    |                | Mayorista de Antioquia                        | 11.183              | 11.183 | 11.183 | =    |                |
| Tuluá (Valle del Cauca)               | 1.458               | 1.458  | 1.458  | =    |                | Montería (Córdoba)                            | 15.564              | 15.564 | 15.564 | n.d. |                |
| Villavicencio, Llanoabastos           | 2.333               | 2.333  | 2.333  | --   |                | Neiva, Surabastos                             | 10.610              | 10.610 | 10.610 | +    |                |
| <b>Harina precocida de maíz</b>       |                     |        |        |      |                | Palmira (Valle del Cauca)                     | 12.255              | 12.255 | 12.255 | -    |                |
| Armenia, Mercar                       | 2.613               | 2.613  | 2.613  | =    |                | Pamplona (Norte de Santander)                 | 17.512              | 17.512 | 17.512 | =    |                |
| Barranquilla, Barranquillita          | 2.865               | 2.865  | 2.865  | -    |                | Pereira, Mercasa                              | 17.081              | 17.081 | 17.081 | -    |                |
| Barranquilla, Granabastos             | 2.815               | 2.815  | 2.815  | -    |                | Villavicencio, Llanoabastos                   | 12.745              | 12.745 | 12.745 | -    |                |
| Bogotá, D. C., Corabastos             | 2.653               | 2.653  | 2.653  | +    |                | <b>Manteca</b>                                |                     |        |        |      |                |
| Bogotá, D. C., Paloquemao             | 2.750               | 2.750  | 2.750  | +    |                | Armenia, Mercar                               | 3.833               | 3.833  | 3.833  | n.d. |                |
| Bogotá, D. C., Plaza España           | 2.625               | 2.625  | 2.625  | -    |                | Bogotá, D. C., Corabastos                     | 4.650               | 4.650  | 4.650  | +    |                |
| Bucaramanga, Centroabastos            | 2.014               | 2.014  | 2.014  | -    |                | Bogotá, D. C., Plaza España                   | 4.352               | 4.352  | 4.352  | +    |                |
| Bucaramanga, Mercados del centro      | 2.042               | 2.042  | 2.042  | -    |                | Bucaramanga, Centroabastos                    | 4.600               | 4.600  | 4.600  | -    |                |
| Buenaventura (Valle del Cauca)        | 2.736               | 2.736  | 2.736  | -    |                | Bucaramanga, Mercados del centro              | 4.700               | 4.700  | 4.700  | -    |                |
| Cali, La Floresta                     | 2.264               | 2.264  | 2.264  | =    |                | Buenaventura (Valle del Cauca)                | 3.783               | 3.783  | 3.783  | =    |                |
| Cali, Santa Helena                    | 2.028               | 2.028  | 2.028  | -    |                | Cali, Santa Helena                            | 4.700               | 4.700  | 4.700  | =    |                |
| Cali, Siloé                           | 2.083               | 2.083  | 2.083  | =    |                | Cartago (Valle del Cauca)                     | 4.133               | 4.133  | 4.133  | -    |                |
| Cartagena, Bazurto                    | 2.521               | 2.521  | 2.521  | =    |                | Cúcuta, Cenabastos                            | 4.792               | 4.792  | 4.792  | =    |                |
| Cartago (Valle del Cauca)             | 1.889               | 1.889  | 1.889  | =    |                | Ibagué, Plaza La 21                           | 3.400               | 3.400  | 3.400  | =    |                |
| Cúcuta, Cenabastos                    | 1.847               | 1.847  | 1.847  | =    |                | Manizales (Caldas)                            | 4.600               | 4.600  | 4.600  | =    |                |
| Ibagué, Plaza La 21                   | 1.792               | 1.792  | 1.792  | n.d. |                | Neiva, Surabastos                             | 3.763               | 3.763  | 3.763  | +    |                |
| Manizales (Caldas)                    | 2.683               | 2.683  | 2.683  | =    |                | Palmira (Valle del Cauca)                     | 4.500               | 4.500  | 4.500  | -    |                |
| Montería (Córdoba)                    | 1.344               | 1.344  | 1.344  | =    |                | Pamplona (Norte de Santander)                 | 4.625               | 4.625  | 4.625  | =    |                |
| Palmira (Valle del Cauca)             | 2.326               | 2.326  | 2.326  | =    |                | Tuluá (Valle del Cauca)                       | 4.190               | 4.190  | 4.190  | =    |                |
| Pasto (Nariño)                        | 2.825               | 2.825  | 2.825  | n.d. |                | Villavicencio, Llanoabastos                   | 4.375               | 4.375  | 4.375  | =    |                |
| Pereira, Mercasa                      | 2.772               | 2.772  | 2.772  | =    |                | <b>Margarina</b>                              |                     |        |        |      |                |
| Popayán (Cauca)                       | 1.688               | 1.688  | 1.688  | =    |                | Armenia, Mercar                               | 9.590               | 9.590  | 9.590  | =    |                |
| Sincelejo (Sucre)                     | 2.375               | 2.375  | 2.375  | -    |                | Bogotá, D. C., Corabastos                     | 8.767               | 8.767  | 8.767  | +    |                |
| Tuluá (Valle del Cauca)               | 2.974               | 2.974  | 2.974  | =    |                | Bogotá, D. C., Plaza España                   | 8.500               | 8.500  | 8.500  | +    |                |
| Valledupar, Mercado Nuevo             | 1.813               | 1.813  | 1.813  | -    |                | Bucaramanga, Centroabastos                    | 8.300               | 8.300  | 8.300  | -    |                |
| Villavicencio, Llanoabastos           | 2.573               | 2.573  | 2.573  | -    |                | Bucaramanga, Mercados del centro              | 8.800               | 8.800  | 8.800  | -    |                |
| <b>Jugo de frutas</b>                 |                     |        |        |      |                | Buenaventura (Valle del Cauca)                | 13.733              | 13.733 | 13.733 | +    |                |
| Barranquilla, Barranquillita          | 4.845               | 4.845  | 4.845  | +    |                | Cali, Santa Helena                            | 13.667              | 13.667 | 13.667 | +    |                |
| Barranquilla, Granabastos             | 4.868               | 4.868  | 4.868  | -    |                | Cartago (Valle del Cauca)                     | 9.557               | 9.557  | 9.557  | +    |                |
| Bucaramanga, Centroabastos            | 4.291               | 4.291  | 4.291  | =    |                | Ibagué, Plaza La 21                           | 5.900               | 5.900  | 5.900  | n.d. |                |
| Bucaramanga, Mercados del centro      | 4.494               | 4.494  | 4.494  | -    |                | Manizales (Caldas)                            | 8.600               | 8.600  | 8.600  | =    |                |
| Cartagena, Bazurto                    | 4.736               | 4.736  | 4.736  | -    |                | Medellín, Central                             |                     |        |        |      |                |
| Pamplona (Norte de Santander)         | 4.683               | 4.683  | 4.683  | =    |                | Mayorista de Antioquia                        | 8.900               | 8.900  | 8.900  | =    |                |
| Sincelejo (Sucre)                     | 4.574               | 4.574  | 4.574  | =    |                | Medellín, Coomerca                            | 8.800               | 8.800  | 8.800  | =    |                |
| Valledupar, Mercado Nuevo             | 4.806               | 4.806  | 4.806  | +    |                | Medellín, Placita de Flórez                   | 8.830               | 8.830  | 8.830  | =    |                |
| <b>Jugo instantáneo (sobre)</b>       |                     |        |        |      |                | Palmira (Valle del Cauca)                     | 12.800              | 12.800 | 12.800 | =    |                |
| Barranquilla, Barranquillita          | 23.358              | 23.358 | 23.358 | -    |                | Pamplona (Norte de Santander)                 | 6.000               | 6.000  | 6.000  | =    |                |
| Barranquilla, Granabastos             | 23.403              | 23.403 | 23.403 | =    |                | Popayán (Cauca)                               | 12.885              | 12.885 | 12.885 | =    |                |
| Bogotá, D. C., Plaza España           | 28.722              | 28.722 | 28.722 | -    |                | Tuluá (Valle del Cauca)                       | 12.800              | 12.800 | 12.800 | =    |                |
| Buenaventura (Valle del Cauca)        | 28.444              | 28.444 | 28.444 | -    |                | <b>Mayonesa doy pack</b>                      |                     |        |        |      |                |
| Cali, La Floresta                     | 28.333              | 28.333 | 28.333 | -    |                | Bogotá, D. C., Corabastos                     | 12.500              | 12.500 | 12.500 | +    |                |
| Cali, Santa Helena                    | 28.889              | 28.889 | 28.889 | +    |                | Bogotá, D. C., Plaza España                   | 13.194              | 13.194 | 13.194 | +    |                |
| Cali, Siloé                           | 28.333              | 28.333 | 28.333 | =    |                | Bucaramanga, Centroabastos                    | 13.854              | 13.854 | 13.854 | +    |                |
| Cartagena, Bazurto                    | 22.951              | 22.951 | 22.951 | =    |                | Buenaventura (Valle del Cauca)                | 10.660              | 10.660 | 10.660 | =    |                |
| Medellín, Central                     |                     |        |        |      |                | Cali, La Floresta                             | 14.069              | 14.069 | 14.069 | =    |                |
| Mayorista de Antioquia                | 28.583              | 28.583 | 28.583 | -    |                | Cali, Santa Helena                            | 14.306              | 14.306 | 14.306 | +    |                |
| Medellín, Coomerca                    | 28.444              | 28.444 | 28.444 | -    |                | Cali, Siloé                                   | 14.000              | 14.000 | 14.000 | +    |                |
| Medellín, Placita de Flórez           | 23.241              | 23.241 | 23.241 | =    |                | Ibagué, Plaza La 21                           | 10.000              | 10.000 | 10.000 | =    |                |
| Palmira (Valle del Cauca)             | 27.111              | 27.111 | 27.111 | =    |                | Manizales (Caldas)                            | 14.542              | 14.542 | 14.542 | =    |                |
| Pasto (Nariño)                        | 28.000              | 28.000 | 28.000 | -    |                | Medellín, Central                             |                     |        |        |      |                |
| Popayán (Cauca)                       | 28.333              | 28.333 | 28.333 | =    |                | Mayorista de Antioquia                        | 11.021              | 11.021 | 11.021 | +    |                |
| Sincelejo (Sucre)                     | 23.148              | 23.148 | 23.148 | +    |                | Palmira (Valle del Cauca)                     | 13.181              | 13.181 | 13.181 | =    |                |
| Tuluá (Valle del Cauca)               | 28.000              | 28.000 | 28.000 | +    |                | Pasto (Nariño)                                | 13.359              | 13.359 | 13.359 | -    |                |
| Valledupar, Mercado Nuevo             | 28.333              | 28.333 | 28.333 | +    |                | Popayán (Cauca)                               | 14.036              | 14.036 | 14.036 | =    |                |
| Villavicencio, Llanoabastos           | 28.333              | 28.333 | 28.333 | =    |                | Tuluá (Valle del Cauca)                       | 13.469              | 13.469 | 13.469 | =    |                |
| <b>Lomitos de atún en lata</b>        |                     |        |        |      |                | Valledupar, Mercado Nuevo                     | 15.365              | 15.365 | 15.365 | +    |                |
| Armenia, Mercar                       | 16.467              | 16.467 | 16.467 | =    |                | Villavicencio, Llanoabastos                   | 14.417              | 14.417 | 14.417 | -    |                |
| Barranquilla, Barranquillita          | 14.402              | 14.402 | 14.402 | +    |                | <b>Panela cuadrada blanca</b>                 |                     |        |        |      |                |
| Bogotá, D. C., Corabastos             | 11.601              | 11.601 | 11.601 | -    |                | Barranquilla, Barranquillita                  | 1.775               | 1.775  | 1.775  | +    |                |
| Bucaramanga, Centroabastos            | 8.209               | 8.209  | 8.209  | -    |                | Barranquilla, Granabastos                     | 1.640               | 1.640  | 1.640  | -    |                |
| Bucaramanga, Mercados del centro      | 8.775               | 8.775  | 8.775  | +    |                | Bucaramanga, Centroabastos                    | 1.871               | 1.871  | 1.871  | -    |                |
| Buenaventura (Valle del Cauca)        | 18.076              | 18.076 | 18.076 | -    |                | Bucaramanga, Mercados del centro              | 1.814               | 1.814  | 1.814  | -    |                |
| Cali, La Floresta                     | 13.922              | 13.922 | 13.922 | =    |                | Cartagena, Bazurto                            | 1.543               | 1.543  | 1.543  | =    |                |
| Cali, Siloé                           | 14.706              | 14.706 | 14.706 | =    |                | Charalá (Santander)                           | 1.458               | 1.458  | 1.458  | -    |                |
| Cartago (Valle del Cauca)             | 14.821              | 14.821 | 14.821 | -    |                | Güepsa (Santander)                            | 1.367               | 1.392  | 1.379  | +    |                |
| Cúcuta, Cenabastos                    | 12.377              | 12.377 | 12.377 | =    |                | Ibagué, Plaza La 21                           | 1.500               | 1.500  | 1.500  | -    |                |
| Manizales (Caldas)                    | 17.857              | 17.857 | 17.857 | =    |                | Medellín, Central                             |                     |        |        |      |                |
|                                       |                     |        |        |      |                | Mayorista de Antioquia                        | 1.764               | 1.764  | 1.764  | -    |                |



**Cuadro 8. Mercados mayoristas. Precios de venta de productos procesados (continuación)**  
**2012 (octubre 20 a 26)**

| Productos y mercados                         | Pesos por kilogramo |        |       |         | Tendencia | Productos y mercados             | Pesos por kilogramo |        |        |         | Tendencia |
|--|---------------------|--------|-------|---------|-----------|----------------------------------|---------------------|--------|--------|---------|-----------|
|  | Mínimo              | Máximo | Medio | Precios |           |                                  | Mínimo              | Máximo | Medio  | Precios |           |
| <b>Panela cuadrada blanca (continuación)</b> |                     |        |       |         |           | <b>Sal yodada (continuación)</b> |                     |        |        |         |           |
| Moniquirá (Boyacá)                           | 1.393               | 1.406  | 1.400 |         | +         | Bogotá, D. C., Paloquemao        | 627                 | 627    | 627    |         | =         |
| Puente Nacional (Santander)                  | 1.639               | 1.646  | 1.642 |         | -         | Bogotá, D. C., Plaza España      | 757                 | 757    | 757    |         | +         |
| San Gil (Santander)                          | 1.275               | 1.275  | 1.275 |         | =         | Bucaramanga, Centroabastos       | 725                 | 725    | 725    |         | -         |
| Santana (Boyacá)                             | 1.284               | 1.338  | 1.311 |         | +         | Bucaramanga, Mercados del centro | 757                 | 757    | 757    |         | =         |
| Sincelejo (Sucre)                            | 1.452               | 1.452  | 1.452 |         | -         | Buenaventura (Valle del Cauca)   | 529                 | 529    | 529    |         | -         |
| Socorro (Santander)                          | 1.625               | 1.625  | 1.625 |         | =         | Cali, La Floresta                | 778                 | 778    | 778    |         | =         |
| Tunja (Boyacá)                               | 1.563               | 1.563  | 1.563 |         | =         | Cali, Santa Helena               | 736                 | 736    | 736    |         | =         |
| Valledupar, Mercado Nuevo                    | 1.429               | 1.429  | 1.429 |         | -         | Cali, Siloé                      | 792                 | 792    | 792    |         | =         |
| Vélez (Santander)                            | 1.279               | 1.313  | 1.296 |         | +         | Cartagena, Bazurto               | 831                 | 831    | 831    |         | =         |
| <b>Panela cuadrada morena</b>                |                     |        |       |         |           | Cartago (Valle del Cauca)        | 789                 | 789    | 789    |         | +         |
| Bogotá, D. C., Corabastos                    | 1.633               | 1.633  | 1.633 |         | -         | Cúcuta, Cenabastos               | 757                 | 757    | 757    |         | +         |
| Bogotá, D. C., Paloquemao                    | 1.750               | 1.750  | 1.750 |         | +         | Ibagué, Plaza La 21              | 530                 | 530    | 530    |         | =         |
| Bogotá, D. C., Plaza España                  | 1.517               | 1.517  | 1.517 |         | -         | Medellín, Central                |                     |        |        |         |           |
| Bucaramanga, Centroabastos                   | 1.756               | 1.756  | 1.756 |         | -         | Mayorista de Antioquia           | 823                 | 823    | 823    |         | -         |
| Bucaramanga, Mercados del centro             | 1.711               | 1.711  | 1.711 |         | -         | Medellín, Coomerca               | 831                 | 831    | 831    |         | =         |
| Caparrapí (Cundinamarca)                     | 1.300               | 1.300  | 1.300 |         | =         | Medellín, Placita de Flórez      | 825                 | 825    | 825    |         | =         |
| Charalá (Santander)                          | 1.458               | 1.458  | 1.458 |         | -         | Montería (Córdoba)               | 806                 | 806    | 806    |         | =         |
| Montería (Córdoba)                           | 1.786               | 1.786  | 1.786 |         | =         | Neiva, Surabastos                | 808                 | 808    | 808    |         | +         |
| Neiva, Surabastos                            | 1.896               | 1.896  | 1.896 |         | =         | Palmira (Valle del Cauca)        | 747                 | 747    | 747    |         | =         |
| Nocaima (Cundinamarca)                       | 1.285               | 1.287  | 1.286 |         | +         | Pamplona (Norte de Santander)    | 758                 | 758    | 758    |         | =         |
| Puente Nacional (Santander)                  | 1.583               | 1.583  | 1.583 |         | n.d.      | Pasto (Nariño)                   | 725                 | 725    | 725    |         | +         |
| San Gil (Santander)                          | 1.275               | 1.275  | 1.275 |         | =         | Pereira, Mercasa                 | 848                 | 848    | 848    |         | =         |
| Socorro (Santander)                          | 1.500               | 1.500  | 1.500 |         | =         | Popayán (Cauca)                  | 754                 | 754    | 754    |         | =         |
| Tuluá (Valle del Cauca)                      | 2.354               | 2.354  | 2.354 |         | =         | Sincelejo (Sucre)                | 775                 | 775    | 775    |         | +         |
| Villavicencio, Llanoabastos                  | 1.763               | 1.763  | 1.763 |         | +         | Tuluá (Valle del Cauca)          | 783                 | 783    | 783    |         | +         |
| Villeta (Cundinamarca)                       | 1.257               | 1.259  | 1.258 |         | +         | Villavicencio, Llanoabastos      | 713                 | 713    | 713    |         | +         |
| <b>Panela redonda morena</b>                 |                     |        |       |         |           | <b>Salsa de tomate doy pack</b>  |                     |        |        |         |           |
| Armenia, Mercar                              | 2.083               | 2.083  | 2.083 |         | +         | Armenia, Mercar                  | 12.278              | 12.278 | 12.278 |         | =         |
| Buenaventura (Valle del Cauca)               | 1.333               | 1.333  | 1.333 |         | +         | Bogotá, D. C., Corabastos        | 11.257              | 11.257 | 11.257 |         | +         |
| Cali, Santa Helena                           | 1.500               | 1.500  | 1.500 |         | -         | Bogotá, D. C., Plaza España      | 12.153              | 12.153 | 12.153 |         | -         |
| Cali, Siloé                                  | 2.400               | 2.400  | 2.400 |         | =         | Bucaramanga, Centroabastos       | 10.674              | 10.674 | 10.674 |         | -         |
| Caparrapí (Cundinamarca)                     | 1.225               | 1.225  | 1.225 |         | +         | Bucaramanga, Mercados del centro | 8.293               | 8.293  | 8.293  |         | +         |
| Cartago (Valle del Cauca)                    | 2.532               | 2.532  | 2.532 |         | +         | Buenaventura (Valle del Cauca)   | 8.014               | 8.014  | 8.014  |         | =         |
| Manizales (Caldas)                           | 1.708               | 1.708  | 1.708 |         | =         | Cali, La Floresta                | 11.889              | 11.889 | 11.889 |         | =         |
| Medellín, Central                            |                     |        |       |         |           | Cali, Santa Helena               | 12.847              | 12.847 | 12.847 |         | +         |
| Mayorista de Antioquia                       | 1.604               | 1.604  | 1.604 |         | +         | Cali, Siloé                      | 11.375              | 11.375 | 11.375 |         | =         |
| Medellín, Coomerca                           | 1.556               | 1.556  | 1.556 |         | =         | Cartago (Valle del Cauca)        | 12.792              | 12.792 | 12.792 |         | +         |
| Medellín, Placita de Flórez                  | 1.583               | 1.583  | 1.583 |         | +         | Manizales (Caldas)               | 13.375              | 13.375 | 13.375 |         | =         |
| Montería (Córdoba)                           | 1.875               | 1.875  | 1.875 |         | =         | Medellín, Central                |                     |        |        |         |           |
| Palmira (Valle del Cauca)                    | 2.367               | 2.367  | 2.367 |         | =         | Mayorista de Antioquia           | 11.495              | 11.495 | 11.495 |         | -         |
| Pereira, Mercasa                             | 2.148               | 2.148  | 2.148 |         | =         | Medellín, Coomerca               | 12.778              | 12.778 | 12.778 |         | =         |
| Sonsón (Antioquia)                           | 1.667               | 1.667  | 1.667 |         | =         | Medellín, Placita de Flórez      | 11.479              | 11.479 | 11.479 |         | =         |
| Tuluá (Valle del Cauca)                      | 2.188               | 2.188  | 2.188 |         | =         | Montería (Córdoba)               | 10.167              | 10.167 | 10.167 |         | =         |
| Yarumal (Antioquia)                          | 1.458               | 1.458  | 1.458 |         | +         | Palmira (Valle del Cauca)        | 11.406              | 11.406 | 11.406 |         | =         |
| <b>Pastas alimenticias</b>                   |                     |        |       |         |           | Pasto (Nariño)                   | 12.917              | 12.917 | 12.917 |         | =         |
| Armenia, Mercar                              | 4.511               | 4.511  | 4.511 |         | =         | Pereira, Mercasa                 | 12.725              | 12.725 | 12.725 |         | =         |
| Barranquilla, Barranquillita                 | 4.125               | 4.125  | 4.125 |         | -         | Popayán (Cauca)                  | 11.448              | 11.448 | 11.448 |         | =         |
| Barranquilla, Granabastos                    | 4.196               | 4.196  | 4.196 |         | -         | Tuluá (Valle del Cauca)          | 10.063              | 10.063 | 10.063 |         | =         |
| Bogotá, D. C., Corabastos                    | 4.458               | 4.458  | 4.458 |         | =         | Valledupar, Mercado Nuevo        | 11.500              | 11.500 | 11.500 |         | +         |
| Bogotá, D. C., Paloquemao                    | 4.750               | 4.750  | 4.750 |         | +         | Villavicencio, Llanoabastos      | 12.479              | 12.479 | 12.479 |         | -         |
| Bucaramanga, Centroabastos                   | 3.361               | 3.361  | 3.361 |         | -         | <b>Sardinas en lata</b>          |                     |        |        |         |           |
| Bucaramanga, Mercados del centro             | 3.639               | 3.639  | 3.639 |         | +         | Barranquilla, Barranquillita     | 3.801               | 3.801  | 3.801  |         | +         |
| Cali, La Floresta                            | 4.733               | 4.733  | 4.733 |         | +         | Barranquilla, Granabastos        | 3.935               | 3.935  | 3.935  |         | +         |
| Cali, Santa Helena                           | 3.528               | 3.528  | 3.528 |         | +         | Bogotá, D. C., Corabastos        | 4.755               | 4.755  | 4.755  |         | +         |
| Cali, Siloé                                  | 4.200               | 4.200  | 4.200 |         | =         | Buenaventura (Valle del Cauca)   | 4.395               | 4.395  | 4.395  |         | +         |
| Cartago (Valle del Cauca)                    | 3.031               | 3.031  | 3.031 |         | +         | Cali, La Floresta                | 5.261               | 5.261  | 5.261  |         | +         |
| Ibagué, Plaza La 21                          | 4.608               | 4.608  | 4.608 |         | +         | Cali, Santa Helena               | 4.886               | 4.886  | 4.886  |         | -         |
| Manizales (Caldas)                           | 4.800               | 4.800  | 4.800 |         | =         | Cali, Siloé                      | 5.196               | 5.196  | 5.196  |         | =         |
| Medellín, Central                            |                     |        |       |         |           | Cartagena, Bazurto               | 3.824               | 3.824  | 3.824  |         | -         |
| Mayorista de Antioquia                       | 4.604               | 4.604  | 4.604 |         | -         | Cartago (Valle del Cauca)        | 5.605               | 5.605  | 5.605  |         | +         |
| Medellín, Coomerca                           | 4.583               | 4.583  | 4.583 |         | =         | Cúcuta, Cenabastos               | 4.346               | 4.346  | 4.346  |         | +         |
| Medellín, Placita de Flórez                  | 4.606               | 4.606  | 4.606 |         | +         | Manizales (Caldas)               | 6.724               | 6.724  | 6.724  |         | =         |
| Neiva, Surabastos                            | 4.823               | 4.823  | 4.823 |         | +         | Medellín, Central                |                     |        |        |         |           |
| Palmira (Valle del Cauca)                    | 4.267               | 4.267  | 4.267 |         | =         | Mayorista de Antioquia           | 8.501               | 8.501  | 8.501  |         | +         |
| Pamplona (Norte de Santander)                | 2.667               | 2.667  | 2.667 |         | =         | Montería (Córdoba)               | 4.314               | 4.314  | 4.314  |         | =         |
| Pereira, Mercasa                             | 4.621               | 4.621  | 4.621 |         | =         | Palmira (Valle del Cauca)        | 4.902               | 4.902  | 4.902  |         | -         |
| Popayán (Cauca)                              | 4.177               | 4.177  | 4.177 |         | =         | Pamplona (Norte de Santander)    | 4.837               | 4.837  | 4.837  |         | =         |
| Tuluá (Valle del Cauca)                      | 4.561               | 4.561  | 4.561 |         | =         | Pereira, Mercasa                 | 6.800               | 6.800  | 6.800  |         | =         |
| Villavicencio, Llanoabastos                  | 4.646               | 4.646  | 4.646 |         | =         | Popayán (Cauca)                  | 3.767               | 3.767  | 3.767  |         | =         |
| <b>Sal yodada</b>                            |                     |        |       |         |           | Tuluá (Valle del Cauca)          | 4.941               | 4.941  | 4.941  |         | =         |
| Armenia, Mercar                              | 806                 | 806    | 806   |         | -         | <b>Sopa de pollo (caja)</b>      |                     |        |        |         |           |
| Barranquilla, Barranquillita                 | 781                 | 781    | 781   |         | +         | Bogotá, D. C., Plaza España      | 32.283              | 32.283 | 32.283 |         | n.d.      |
| Barranquilla, Granabastos                    | 788                 | 788    | 788   |         | +         |                                  |                     |        |        |         |           |
| Bogotá, D. C., Corabastos                    | 550                 | 550    | 550   |         | -         |                                  |                     |        |        |         |           |

**Cuadro 8. Mercados mayoristas. Precios de venta de productos procesados (conclusión)  
2012 (octubre 20 a 26)**

| Productos y mercados             | Pesos por kilogramo |        |       |                |
|----------------------------------|---------------------|--------|-------|----------------|
|                                  | Precios             |        |       | Tenden-<br>cia |
|                                  | Mínimo              | Máximo | Medio |                |
| <b>Vinagre</b>                   |                     |        |       |                |
| Barranquilla, Barranquillita     | 1.300               | 1.300  | 1.300 | =              |
| Barranquilla, Granabastos        | 1.283               | 1.283  | 1.283 | -              |
| Bucaramanga, Centroabastos       | 1.800               | 1.800  | 1.800 | -              |
| Bucaramanga, Mercados del centro | 1.819               | 1.819  | 1.819 | +              |
| Cartagena, Bazarito              | 2.021               | 2.021  | 2.021 | =              |

**Tendencias:**

(---) Variación mayor al -20 %  
 (--) Variación entre -10 % y -20 %  
 (-) Variación entre 0 % y -10 %

| Productos y mercados              | Pesos por kilogramo |        |       |                |
|-----------------------------------|---------------------|--------|-------|----------------|
|                                   | Precios             |        |       | Tenden-<br>cia |
|                                   | Mínimo              | Máximo | Medio |                |
| <b>Vinagre<br/>(continuación)</b> |                     |        |       |                |
| Cúcuta, Cenabastos                | 1.375               | 1.375  | 1.375 | +              |
| Sincelejo (Sucre)                 | 2.069               | 2.069  | 2.069 | -              |
| Valledupar, Mercado Nuevo         | 1.708               | 1.708  | 1.708 | =              |

(=) Variación igual a 0 %  
 (+) Variación entre 0 % y 10 %  
 (+ +) Variación entre 10 % y 20 %  
 (+++) Variación mayor al 20 %  
 (n.d.) No determinado

## Precios de la panela

En Vélez (Santander) el volumen de producción de panela se mantuvo estable en comparación con la semana anterior. Las ventas estuvieron lentas y los precios tuvieron una tendencia al alza (1,14 % para la cuadrada blanca).

**Tabla 2. Precios por kilo de la panela cuadrada blanca 2012 (22 de septiembre a 26 de octubre)**

| Mercados                    | Septiembre |                                 | Octubre |         |         |
|-----------------------------|------------|---------------------------------|---------|---------|---------|
|                             | 22 a 28    | 29 de septiembre a 5 de octubre | 6 a 12  | 13 a 19 | 20 a 26 |
| Charalá (Santander)         | 1.563      | 1.531                           | 1.469   | 1.469   | 1.458   |
| Güepsa (Santander)          | 1.329      | 1.315                           | 1.267   | 1.273   | 1.379   |
| Moniquirá (Boyacá)          | 1.381      | 1.391                           | 1.262   | 1.286   | 1.400   |
| Puente Nacional (Santander) | 1.656      | 1.651                           | 1.698   | 1.672   | 1.642   |
| San Gil (Santander)         | 1.425      | 1.425                           | 1.300   | 1.275   | 1.275   |
| Santana (Boyacá)            | 1.350      | 1.325                           | 1.262   | 1.267   | 1.311   |
| Socorro (Santander)         | 1.688      | 1.500                           | 1.625   | 1.625   | 1.625   |
| Vélez (Santander)           | 1.338      | 1.333                           | 1.279   | 1.281   | 1.296   |

Fuente: SIPSA, Ministerio de Agricultura y Desarrollo Rural-DANE. Cálculos: DANE.

En el municipio de Charalá, en Santander, hubo poca producción y comercialización de panela, pues hay recolección de café en la zona, lo que ha hecho que no se estén dando moliendas. En este municipio el kilo de panela blanca se vendió a \$1.458, 0,71 % menos que la semana anterior.

Las ventas de panela en el municipio de San Gil fueron buenas y su precio se mantuvo estable. El kilo de panela cuadrada, tanto blanca como morena, se vendió a \$1.275 y no tuvo variación respecto a la semana anterior.

**Gráfico 8. Comportamiento del precio de la panela cuadrada blanca 2012 (22 de septiembre a 26 de octubre)**

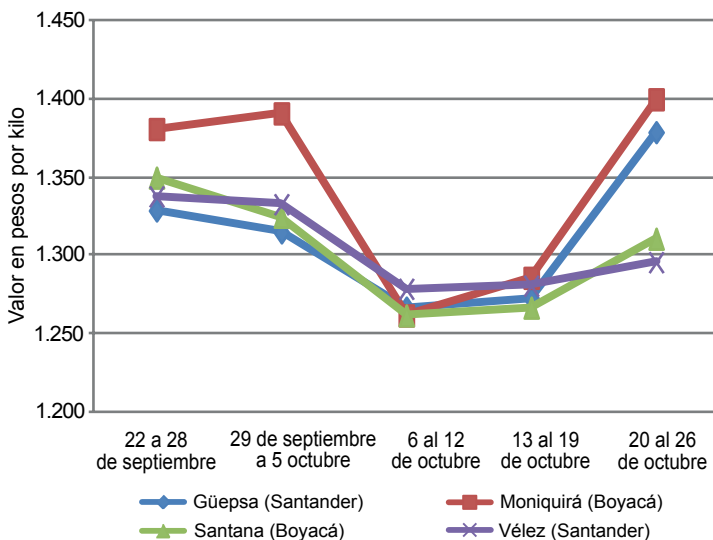

Fuente: SIPSA-DANE-Ministerio de Agricultura y Desarrollo Rural.

En Puente Nacional (Santander) los comerciantes afirmaron que las ventas estuvieron muy lentas y al final del mercado quedó producto sin vender. En el caso de la panela cuadrada blanca, el kilo se vendió a \$1.642, 1,77 % menos.

**Tabla 3. Precios por kilo de la panela cuadrada morena 2012 (22 de septiembre a 26 de octubre)**

| Mercados                 | Septiembre |                                 | Octubre |         |         |
|--------------------------|------------|---------------------------------|---------|---------|---------|
|                          | 22 a 28    | 29 de septiembre a 5 de octubre | 6 a 12  | 13 a 19 | 20 a 26 |
| Caparrapí (Cundinamarca) | 1.175      | 1.225                           | 1.280   | 1.300   | 1.300   |
| Charalá (Santander)      | 1.563      | 1.531                           | 1.469   | 1.469   | 1.458   |
| Nocaima (Cundinamarca)   | 1.230      | 1.178                           | 1.181   | 1.241   | 1.286   |
| San Gil (Santander)      | 1.425      | 1.425                           | 1.300   | 1.275   | 1.275   |
| Socorro (Santander)      | 1.563      | 1.625                           | 1.500   | 1.500   | 1.500   |
| Villetea (Cundinamarca)  | 1.209      | 1.221                           | 1.182   | 1.207   | 1.258   |

Fuente: SIPSA, Ministerio de Agricultura y Desarrollo Rural-DANE. Cálculos: DANE.

En Güepsa (Santander), disminuyó la producción pues solo se realizaron unas cuantas moliendas. El kilo de panela cuadrada blanca se vendió a \$1.379, 8,35% más que la semana anterior.

En Santana (Santander), el volumen de producción de panela en esta plaza fue menor al de la semana anterior. A medida que se dio la comercialización los precios subieron ante la mayor demanda. En el caso de la panela cuadrada blanca el aumento fue del 3,53 %.

En el municipio de Villetea (Cundinamarca) bajó el abastecimiento de panela, debido a la disminución en las recolecciones de caña para procesar, a causa de la temporada de lluvias, ya que se dificulta el transporte de esta a los trapiches, generando esto alza en los precios. Para la panela cuadrada morena el aumento fue del 4,26 %.

En Nocaima, por su parte, la oferta de este producto bajó, por tal razón el precio se incrementó en 3,59 % ya que las recolecciones de caña para procesar disminuyeron.

**Tabla 4. Precios por kilo de la panela redonda morena 2012 (22 de septiembre a 26 de octubre)**

| Mercados                 | Septiembre |                                 | Octubre |         |         |
|--------------------------|------------|---------------------------------|---------|---------|---------|
|                          | 22 a 28    | 29 de septiembre a 5 de octubre | 6 a 12  | 13 a 19 | 20 a 26 |
| Caparrapí (Cundinamarca) | 1.000      | 1.100                           | 1.180   | 1.200   | 1.225   |

Fuente: SIPSA, Ministerio de Agricultura y Desarrollo Rural-DANE. Cálculos: DANE.

En Caparrapí (Cundinamarca), la panela redonda registró un leve aumento en su precio. El kilo se ofreció a \$1.200, 2,08 % más que la semana anterior.

