

## Comportamiento de los precios

### Amplia oferta jalonó precios de hortalizas, frutas y tubérculos



Fuente: DANE

El Sistema de Información de Precios y Abastecimiento del Sector Agropecuario (SIPSA) informó que durante la semana del 24 al 30 de noviembre se registró una reducción en las cotizaciones mayoristas de las verduras y hortalizas, las frutas y los tubérculos.

En el grupo de las verduras, disminuyeron los precios de la cebolla cabezona, la habichuela, el pimentón y los tomates. En el caso del pimentón, el incremento en la oferta procedente de Santander y Norte de Santander jalonó la cotización a la baja. En cambio, subieron las cotizaciones de la zanahoria, la cebolla junca y el pepino cohombro.

Para el grupo de los tubérculos y plátanos, bajaron las cotizaciones de las papas negras y criollas. Para la papa negra, se destacó el mayor nivel de abastecimiento proveniente de Nariño, Antioquia, Santander y el altiplano cundiboyacense. También cayeron los precios de los plátanos hartón verde y guineo y de la yuca criolla.

En el segmento de las frutas frescas, se destacó la reducción de los precios del melón, los limones común y Tahití,

los mangos de azúcar y común y los aguacates Hass y papelillo. Para el caso del aguacate hubo buena producción en los departamentos del Valle del Cauca, Quindío y Tolima, así como de los Llanos Orientales.

## Informe de contexto

### La miniciudad de los alimentos

Faltan 20 minutos para que sean las cuatro de la mañana; mientras muchos duermen aún placidamente, en un rincón de Bogotá, exactamente al suroccidente de la ciudad, el día empezó más temprano.

La penumbra de la noche no ha desaparecido; sin embargo, el sonido de las cometas de camiones, el chirrido típico que produce el movimiento de las carretas y el murmullo de centenares de personas que caminan de un lado a otro darían la impresión de que son al menos las 12 del medio día. Pero ¿qué sitio es este donde, tal parece, los horarios funcionan de una manera tan diferente?

Pues se trata de Corabastos, la segunda central de abastecimiento de alimentos más grande de Latinoamérica, después de México. Un complejo que abarca un área total de 420.000 metros cuadrados.

Toda una microciudad que cuenta con extensas zonas de circulación vehicular y peatonal, parqueaderos, oficinas comerciales, centro médico y odontológico, estaciones de servicio, restaurantes, cafeterías, agencias de correo y encomiendas, ferreterías, además de una amplia red de bancos. A Corabastos no se le escapa nada.

Pero la real dimensión de la central de abastecimiento de la capital del país no se mide únicamente por su infraestructura; sin lugar a dudas, la mayor fortaleza de este mercado es el peso de su actividad dentro de la economía nacional.

De acuerdo con cifras de la Corporación de Abastos de Bogotá, S. A., la central mayorista recibe diariamente cerca de 12.400 toneladas de alimentos que llegan de todas partes del país, especialmente de los departamentos de Cundinamarca, Boyacá y Meta. Una carga que se transporta en los 15.000 vehículos que en promedio circulan por el complejo las 24 horas del día, casi los 365 días del año.

### CONTENIDO

	pág.		pág.
Comportamiento de los precios	1	Verduras y hortalizas	5
Informe de contexto	1	Frutas frescas	13
Indicador de abastecimiento	3	Tubérculos, raíces y plátanos	22
Lo que más sube y lo que más baja	4	Granos, carnes y procesados	26

Cabe aclarar que Corabastos solo cierra sus puertas los viernes santos, el 25 de diciembre y el primero de enero.

En la central mayorista existen dos jornadas claves de trabajo. El abastecimiento y el desabastecimiento. El primero se cumple entre las 12 del día y las 12 de la noche; durante este periodo los camiones llegan para descargar todos los productos. Una vez en manos de los comerciantes, estos los organizan para que queden listos para la venta.

Ahora, entre las 12 de la noche y las 12 del medio día, Corabastos vive su jornada de comercialización o desabastecimiento; sin embargo, la hora pico se cumple entre las cuatro y las siete de la mañana. En este lapso la central mayorista experimenta un auténtico mercado persa de alimentos. Se estima que más de 100.000 compradores acuden masivamente para surtir sus negocios o sus hogares. «Lo que usted busca, lo encuentra», asegura Orlando Pérez, un comerciante de verduras que lleva 15 años vendiendo sus productos aquí.

Según la Corporación, el grupo de alimentos que más ingresa, y por esta razón, uno de los más comercializados, es el de las hortalizas, que representa el 33 % del total del abastecimiento. Le sigue la papa con el 26 % y un promedio de 1.700 toneladas diarias. Después se encuentran las frutas, que representan el 25 %, los granos y procesados con el 8 %, los plátanos con el 6 % y los huevos, cárnicos y lácteos con el 2 %.

Las cifras de comercialización diarias pueden superar los 24.000 millones de pesos; unos 10 millones de dólares, aproximadamente.

### La vida en Corabastos

Esta microciudad donde diariamente se dan cita cultivadores, comerciantes, tenderos, transportadores, vendedores informales, ayudantes de carga y gente del común se ha convertido para muchos de ellos, en más que su lugar de trabajo; algunos aseguran que Corabastos es una especie de pequeña patria.

No es casualidad, entonces, que aquí, igual que en las grandes capitales, se encuentre gente de todas partes del país. Paisas, costeños, santandereanos, vallecaucanos y rolos, entre otros, hacen parte de la población flotante que circula durante el día dentro de las instalaciones de la Central. Esto equivale a unas 200.000 personas aproximadamente, cada una con un rol específico.

Uno de ellos es Giovanni Pulido, un bogotano que trabaja en Corabastos desde hace diez años, cumpliendo quizás uno de los oficios más duros dentro de esta actividad. «Pu-

lido», como le dicen de cariño sus amigos, es coter o lazo; así se les llama a las personas que cargan y descargan los productos que llegan o salen de la Central.

Su jornada laboral empieza a las 12 de la noche; dice que tarda 20 minutos en llegar a Corabastos, porque por fortuna vive muy cerca de allí, en el barrio Patio Bonito, casi vecino de la Central.

Giovanni trabaja en la bodega 14, en la cual se concentra la comercialización de papa. Diariamente puede llegar a cargar entre 300 y 350 bultos, que alcanzan un peso aproximado de 50 kilos cada uno.

Pulidito recibe entre 80 y 100 pesos por bulto cargado; es decir que durante su jornada, que en ocasiones sobrepasa las doce horas, puede hacerse un salario diario de 35 mil pesos. «Es un trabajo pesado, pero yo me siento muy cómodo haciéndolo; además estoy agradecido porque este es el mayor sustento de mi casa», sostiene Giovanni, quien es casado y tiene tres niños aún pequeños.

De acuerdo con la Corporación de Abastos de Bogotá, S. A., dentro de la central, alrededor de 3.000 personas cumplen las labores de carga y descarga de productos, divididos entre coter, quienes llevan los bultos al hombro; los carretileros, que los transportan en carretilas, y los cocheros o zorreros, que lo hacen por medio de vehículos de tracción animal.

Pero los oficios en Corabastos son innumerables, tanto como las actividades que se realizan. Lavar, surtir y acomodar los productos de cada uno de los locales es otro de los trabajos que realizan centenares de personas. Se calcula que los 6.500 comerciantes mayoristas y minoristas que comercializan sus productos en la Central tienen entre dos y tres empleados que cumplen este tipo de funciones.

Luis Mendieta tiene 32 años y trabaja en la bodega 21 dedicada a la comercialización de verduras. Él alista y acomoda el tomate y el pepino cohombro que su «patrón», el señor Antonio Pardo, comercializa en la Central desde hace más de 35 años. «Lucho», como lo llaman todos, cumple diferentes oficios que permiten mantener impecable y bien surtido el local donde trabaja. Él asegura que aunque a veces hay que «voltear» bastante, le gusta su trabajo y se siente orgulloso de él.

Pero la comercialización de hortalizas, frutas, tubérculos, procesados y cárnicos no es la única forma de ganarse el sustento en Corabastos. Según la Corporación, existen unos 1.500 vendedores ambulantes que se encargan de vender otro tipo de productos, entre los que se encuentran

las aromáticas y los tintos, infaltables durante las madrugadas, además de comidas rápidas como arepas, empanadas, buñuelos y platos más elaborados, entre estos, unos bastante típicos como los tamales, la lechona y la famosa picada que incluye morcilla, papa criolla y chicharrón, y otros complementos.

Otro sector importante que deriva sus ingresos de la actividad comercial de Corabastos es el de los transportadores. La actividad de la Central sería nula sin este servicio. La comercialización es tan amplia y variada que para todos hay trabajo, grandes y pequeños, sin distinción.

Se manejan diversas tarifas dependiendo del tamaño del camión y la cantidad de carga que pueda transportar. Los vehículos más grandes, con una capacidad en promedio

de más de seis toneladas, pueden cobrar por acarreo unos 250.000 pesos.

Los medianos, camiones que pueden soportar cargas de tres a seis toneladas, cobran alrededor de 150.000 pesos. Los más pequeños, vehículos, camperos y camionetas que logran llevar algo más de una tonelada, recaudan por viaje entre 50.000 y 80.000 pesos.

De esta manera, en esta central encontramos un sinnúmero de personas, que cada una en su rol específico, trabajan para que la actividad de Corabastos se realice sin ningún contratiempo y como de costumbre, desde hace ya 40 años, distribuyendo alimentos para los cerca de 7,5 millones de habitantes que tiene Bogotá, además de los pobladores de ciudades cercanas y las demás centrales mayoristas del país.

## Indicador de abastecimiento de alimentos

### Aumenta el abastecimiento en los principales mercados del país



Fuente: DANE

El abastecimiento en las centrales mayoristas de Mercar, Barranquillita, Corabastos, Las Flores, Centroabastos, Cavasa, Santa Helena, Cenabastos, Central Mayorista de Antioquia, Coomerca, Surabastos, Mercasa y Llanoabastos para las semanas del 10 al 16 de noviembre y del 17 al 23 de noviembre, registra un incremento en el abastecimiento del 12,55 % en relación con el total de los alimentos.

Este incremento se explica por la mayor entrada de alimentos en los mercados de Mercar en Armenia en un 39,29 %; en Bucaramanga, en Centroabastos con un 22,95 %; en Bogotá, en Corabastos y Las Flores con un 15,05 %; Nei-

va en Surabastos con un 13,65 %; en Medellín, en CMA y Coomerca, en un 13,26 %; Santa Helena y Cavasa en Cali, con un 10,83 %; Cúcuta en Cenabastos con un 6,23 %; en Mercasa, en Pereira con un 2,62 %. En contraste, se redujo el abastecimiento en Llanoabastos de Villavicencio en un -11,91 % y Barranquillita en Barranquilla con un -5,70 %.

Para la central de Centroabastos, el grupo de las verduras y hortalizas incide en el incremento del abastecimiento con

**Gráfico 1. Participación porcentual de los diferentes grupos de alimentos que fueron registrados en los mercados Mercar, Barranquillita, Corabastos y Las Flores, Centroabastos, Cavasa y Santa Helena, Cenabastos, CMA, Coomerca, Surabastos, Mercasa y Llanoabastos 2012 (17 al 23 de noviembre)**

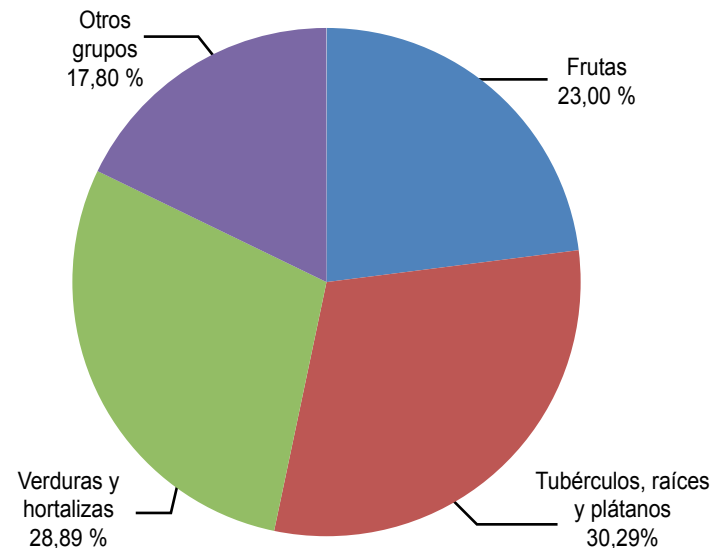

Fuente: SIPSA, Ministerio de Agricultura y Desarrollo Rural-DANE.

un 30,50 % aducido por el chόcolo mazorca con un 32 %, la cebolla cabezona con un 30 % y el tomate Riogrande con un 18 %. Para el caso Corabastos y Las Flores el grupo de las frutas frescas muestra el mayor abastecimiento con un 42,2 %, incidiendo los productos como la guanábana con un 36 %, el maracuyá con un 31 % y el lulo con un 25 %. En CMA y Coomerca la mayor entrada de alimentos la reportan los tubérculos, raíces y plátanos con un 18,36 % con incidencia de productos como el plátano guineo con un 33 % y la arracacha amarilla en un 29 %. El abastecimiento en Cavasa y Santa Helena registró un incremento del 19,56 % en el ingreso de los tubérculos, raíces y plátanos, debido principalmente al comportamiento de la papa nevada en un 38 %.

En contraste, para el caso de Llanoabastos incide el grupo de las verduras y hortalizas con un -24,94 %, incidiendo ali-

mentos como la lechuga Batavia con un -23 %, el ajo con un -19 % y el tomate larga vida con un -14 %, y para Barranquilla la reducción más significativa la reporta el grupo de las verduras y hortalizas con un -15,18 %, incidiendo productos como el chόcolo de mazorca con un -37 %, la cebolla cabezona con un -23 %, el pepino cohombro con un -17 % y el repollo blanco con un -14 %.

Los grupos con mayor participación para la semana comprendida entre el 17 y el 23 de noviembre, para el acumulado de los mercados, son los tubérculos, raíces y plátanos con 30,29 %, seguidos por las verduras y hortalizas con el 28,89 %, las frutas frescas con un 23,01% y otros grupos entre los que se encuentran las carnes, los procesados, los granos y cereales, los lácteos y huevos y pescados con un 17,81 %.

### Lo que más sube, lo que más baja

Ciudades	Lo que más sube	Lo que más baja
Armenia	Apio, remolacha, pimentón, tomate chonto, piña gold, mandarina Onecco, guayaba agria, mora de Castilla, lulo, tomate de árbol, papaya Maradol, limón Tahití, patilla, curuba larga, arracacha blanca, frijól nima calima.	Lechuga Batavia, habichuela, coliflor, cebollas cabezona blanca y junca, espinaca, zanahoria, ahuyama, mangos Tommy y reina, granadilla, aguacate papelillo, limones común y mandarina, maracuyá, papas capira, R-12 negra y suprema, plátano guineo.
Barranquilla	Arveja verde en vaina, pepino cohombro, zanahoria bogotana, pimentón, bananos Urabá y criollo, guayaba pera, papaya Maradol, piña perolera, mora de Castilla, huevo rojo B, maíz blanco trillado, queso costeño, carne de res muchacho.	AjÍ topito dulce, habichuela, cebollas cabezonas blanca y roja importada, espinaca, lechuga Batavia, remolacha, apio, mango de azúcar, maracuyá, melón Cantalup, tomate de árbol, lulo, plátano hartón verde, papas única y R-12 roja, ñame espinoso, yuca criolla.
Bogotá, D. C.	Brócoli, apio, remolacha, cebolla junca Aquitania, pepino cohombro, ahuyama, guayaba pera, piña gold, limón común, papaya Maradol, borjól, piernas de pollo, café molido, bocadillo veleño, maíz blanco trillado, carne de res lomo fino, nicuro fresco.	Repollo morado, espinaca, lechuga Batavia, pimentón, cebolla cabezona blanca, chόcolo mazorca, coliflor, melón Cantalup, limón Tahití, curuba redonda, granadilla, mango Tommy, tomate de árbol, papas R-12 negra, criolla sucia, parda pastusa y única, frijól radical.
Bucaramanga	Acelga, pepino cohombro, cebollas junca y cabezona roja ocañera, repollo blanco, guanábana, papaya redonda, pitahaya, manzana royal gala importada, guayaba pera, durazno nacional, arracacha amarilla, papa suprema, huevos rojos.	Habichuela, cebolla cabezona blanca, lechuga Batavia, frijól verde en vaina, tomates Riogrande y riñón, mango Tommy, melón Cantalup, ciruela roja, papaya Maradol, limón común, papas R-12 negra y única, yuca criolla, garbanzo importado.
Cali	Cebolla junca Tenerife, pepino cohombro, repollos blanco y morado, guayaba pera, naranjas tangelo y común, mandarinas Onecco y arrayana, patilla, banano criollo, arracacha amarilla, papa R-12 negra, yuca ICA.	Chόcolo mazorca, habichuela, lechuga Batavia, brócoli, tomates larga vida y chonto valluno, mango Tommy, limón Tahití, mora de Castilla, aguacate papelillo, lulo, melón Cantalup, ulluco, papas única y nevada, arracacha amarilla.
Cúcuta	Coliflor, brócoli, zanahoria, cebolla junca Berlín, apio, pepino cohombro, uvas verde e importada, pera importada, curuba larga, guanábana, guayaba común, arracacha amarilla, piernas y pechuga de pollo, carne de res lomo de brazo.	Cebollas cabezona blanca y puerro, tomate Riogrande, repollo morado, pimentón, arveja verde en vaina, lechuga Batavia, mango Tommy, papaya Maradol, melón Cantalup, mora de Castilla, papas suprema, parda pastusa y única, carne de res costilla.
Medellín	Pepino cohombro, frijól verde cargamanto, cebolla junca, brócoli, acelga, chόcolo mazorca, pitahaya, mandarina Onecco, curubas larga y redonda, lulo, guayabas pera y manzana, patilla, uvas verde e importada, mango de azúcar, panela cuadrada blanca, frijól cargamanto blanco.	Cebolla cabezona blanca, tomate larga vida, remolacha, lechuga Batavia, habichuela, aguacate papelillo, melón Cantalup, limón Tahití, papayas melona, Maradol y redonda, piña manzana, papas criolla limpia y nevada, yuca criolla, arracacha blanca, panela redonda morena, frijól Uribe rosado.
Pereira	Zanahoria bogotana, pimentón, repollo blanco, ajo importado, arveja verde en vaina, apio, guayaba pera, mora de Castilla, ahuyama, tomate chonto, naranja tangelo, curuba larga, maracuyá, papa nevada, plátanos hartones verde y maduro, avena molida.	Habichuela, frijól verde en vaina, pepino cohombro, lechuga Batavia, cebolla cabezona blanca, guayaba agria, mangos Tommy y reina, limones Tahití y común, aguacate papelillo, melón Cantalup, granadilla, guanábana, papa única, arracacha blanca.

## Verduras y hortalizas

### Mejóro oferta de cebolla cabezona blanca de Boyacá



Fuente: DANE

A lo largo de esta semana se registró una disminución de los precios mayoristas de la cebolla cabezona blanca. Esta conducta fue provocada por la mayor oferta percibida desde Sáchica, Sogamoso, Duitama (Boyacá) y la Sabana de Bogotá. En las ciudades de Bucaramanga y Bogotá, D. C., por ejemplo, el kilo se comercializó a \$704 y a \$864, un 14,37 % menos que la semana pasada.

De igual modo, cayeron las cotizaciones de la lechuga Batavia, la espinaca, la habichuela, el pimentón, los ajos nacional e importado, la ahuyama, los tomates larga vida y Riogrande, el frijol y la arveja verdes en vaina, la coliflor, el apio y la remolacha. En el caso de la lechuga Batavia, la mayor producción registrada en el altiplano cundiboyacense ocasionó la reducción de sus precios en treinta de los treinta y tres mercados donde se negoció. En la central mayorista de Antioquia, por ejemplo, el kilo se pagó a \$734, un 10,18 % menos.

Las cotizaciones del pimentón descendieron en veintisiete de los cuarenta y un mercados donde se comercializó el producto en esta semana. Este comportamiento obedeció a un incremento en el ingreso de cargas desde los municipios de Mutiscua (Norte de Santander), Lebrija, Girón y Los Santos (Santander). Lo mismo ocurrió con los precios de la habichuela, gracias al mayor nivel de abastecimiento percibido desde Santander y Cundinamarca. En los mercados de Cavasa, en Cali, y Granabastos, en Barranquilla, la cotización bajó en más de un 21,55 %, vendiéndose el kilo a \$600 y a \$1.083, respectivamente.

Asimismo, como consecuencia del adelanto de las labores de recolección en los municipios de Ipiales y Córdoba, en Nariño, y Paca, Nemocón, El Rosal y Subachoque, en Cundinamarca, las cotizaciones de la arveja verde en vaina disminuyeron en diecisiete de los treinta y cuatro mercados mayoristas donde se transó esta semana. En la ciudad de Cúcuta, la caída en el precio superó el 6,55 %, y el kilo se vendió a \$2.235. De igual modo, las mejores condiciones climáticas en Cota y Funza (Cundinamarca) favorecieron la producción de espinaca, por lo que sus precios bajaron en quince de los veintidós mercados donde se negoció esta hortaliza de hoja.

Por otra parte, en esta semana se presentó un incremento en las cotizaciones de la zanahoria, el repollo blanco, el frijol verde cargamanto, la cebolla junca, el tomate chonito, el brócoli y el pepino cohombro. En el caso de este último, el aumento en su precio se debió al menor ingreso de producto, recibido desde Girón, Los Santos y Lebrija (Santander). En las ciudades de Medellín y Bucaramanga el kilo se transó a \$631 y a \$517, un 36,58% más.

Por último, la zanahoria reportó un incremento de sus cotizaciones en catorce de los veinticinco mercados donde se vendió esta semana. Dicho comportamiento obedeció a la reducción del nivel de oferta de primera calidad. En Cúcuta y Manizales, por ejemplo, el kilo se vendió a \$628 y a \$765, un 17,02 % más que la semana anterior.

**Gráfico 2. Comportamiento de los precios mayoristas del cebolla cabezona blanca 2012 (3 a 30 de noviembre)**

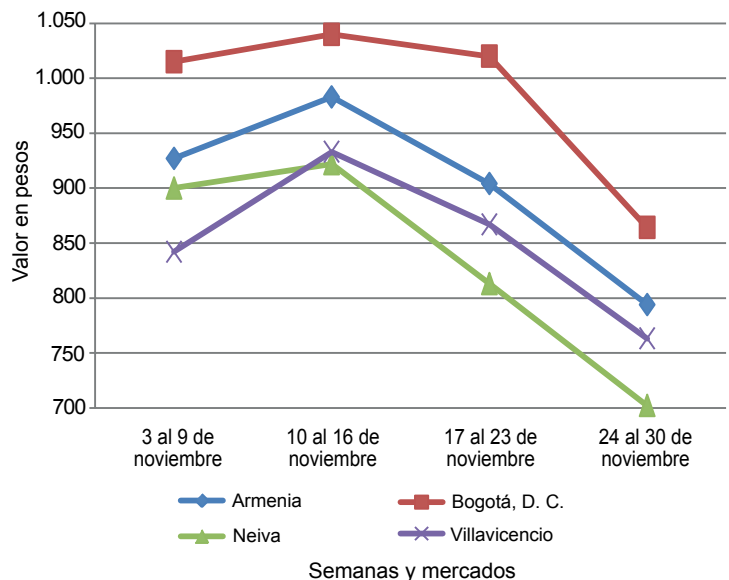

Fuente: SIPSA-DANE-Ministerio de Agricultura y Desarrollo Rural.

**Cuadro 1. Mercados mayoristas. Precios de venta de verduras y hortalizas  
2012 (noviembre 24 a 30)**

Productos y mercados	Pesos por kilogramo				Tendencia	Productos y mercados	Pesos por kilogramo				Tendencia
	Mínimo	Máximo	Medio				Mínimo	Máximo	Medio		
<b>Acelga</b>						<b>Ajo (continuación)</b>					
Barranquilla, Barranquillita	2.767	2.933	2.856	-	Medellín, Central						
Bogotá, D. C., Corabastos	200	400	259	-	Mayorista de Antioquia	6.167	6.500	6.278	++		
Bucaramanga, Centroabastos	1.733	1.867	1.825	+++	Pamplona (Norte de Santander)	2.292	2.500	2.458	-		
Cali, Cavasa	1.000	1.000	1.000	=	Pasto (Nariño)	5.000	5.333	5.111	--		
Cali, Santa Helena	1.450	1.467	1.458	+	Pereira, Mercasa	3.074	3.139	3.087	+		
Cartagena, Bazurto	2.000	2.000	2.000	=	San Gil (Santander)	2.000	2.000	2.000	=		
Duitama (Boyacá)	500	500	500	---	Sogamoso (Boyacá)	2.400	2.400	2.400	--		
Ibagué, Plaza El Jardín	560	560	560	--	Tunja (Boyacá)	3.333	3.333	3.333	=		
Ibagué, Plaza La 21	640	640	640	=	Valledupar, Mercabastos	2.800	2.800	2.800	-		
Ipiales (Nariño)	350	350	350	=	Villavicencio, Llanoabastos	5.100	5.450	5.320	-		
Medellín, Central					<b>Ajo importado</b>						
Mayorista de Antioquia	900	1.050	978	+	Barranquilla, Barranquillita	2.800	2.900	2.833	-		
Neiva, Surabastos	1.250	1.375	1.333	-	Barranquilla, Granabastos	2.700	2.775	2.742	+		
Pamplona (Norte de Santander)	1.600	1.600	1.600	=	Bogotá, D. C., Corabastos	3.000	3.000	3.000	-		
Pasto (Nariño)	1.000	1.250	1.083	-	Bucaramanga, Centroabastos	2.850	2.967	2.915	-		
Sogamoso (Boyacá)	1.000	1.000	1.000	=	Buenaventura (Valle del Cauca)	3.300	3.300	3.300	-		
Tunja (Boyacá)	950	1.000	990	+	Cali, Cavasa	3.000	3.000	3.000	-		
Villavicencio, Llanoabastos	1.450	2.100	1.770	+	Cali, Santa Helena	2.900	3.000	2.950	-		
<b>Ahuyama</b>					Cartagena, Bazurto	2.900	2.950	2.917	-		
Armenia, Mercar	567	567	567	-	Cúcuta, Cenabastos	3.500	3.575	3.556	-		
Barranquilla, Barranquillita	500	619	563	++	Ibagué, Plaza El Jardín	3.500	3.500	3.500	+		
Barranquilla, Granabastos	564	571	569	-	Ibagué, Plaza La 21	3.500	4.500	4.000	-		
Bogotá, D. C., Corabastos	1.000	1.067	1.033	+	Ipiales (Nariño)	3.100	3.200	3.150	-		
Bucaramanga, Centroabastos	667	700	684	-	Medellín, Central						
Buenaventura (Valle del Cauca)	750	850	800	-	Mayorista de Antioquia	3.092	3.483	3.230	+		
Cali, Cavasa	788	800	794	-	Montería (Córdoba)	2.775	2.975	2.875	-		
Cali, Santa Helena	667	717	692	-	Neiva, Surabastos	3.250	3.450	3.342	-		
Cartagena, Bazurto	643	714	676	-	Palmira (Valle del Cauca)	3.000	3.233	3.117	-		
Cartago (Valle del Cauca)	867	967	917	++	Pamplona (Norte de Santander)	4.000	4.000	4.000	=		
Cúcuta, Cenabastos	900	900	900	=	Pasto (Nariño)	3.133	3.200	3.178	-		
Duitama (Boyacá)	480	480	480	=	Pereira, Mercasa	3.075	3.100	3.090	+		
Honda (Tolima)	700	700	700	-	Popayán (Cauca)	3.750	3.750	3.750	=		
Ibagué, Plaza El Jardín	1.000	1.000	1.000	=	Sincelejo (Sucre)	2.833	2.867	2.856	-		
Ibagué, Plaza La 21	800	800	800	-	Tuluá (Valle del Cauca)	3.250	3.250	3.250	-		
Manizales (Caldas)	950	950	950	+	<b>Apio</b>						
Medellín, Central					Armenia, Mercar	1.433	1.600	1.517	+		
Mayorista de Antioquia	650	688	676	-	Barranquilla, Barranquillita	1.000	1.050	1.025	+		
Montería (Córdoba)	445	445	445	=	Barranquilla, Granabastos	1.000	1.025	1.017	-		
Neiva, Surabastos	900	900	900	=	Bogotá, D. C., Corabastos	475	600	533	++		
Palmira (Valle del Cauca)	800	800	800	=	Bucaramanga, Centroabastos	875	958	922	-		
Pamplona (Norte de Santander)	800	800	800	=	Cali, Cavasa	544	559	551	-		
Pereira, La 41	833	833	833	+	Cali, Santa Helena	608	618	613	+		
Pereira, Mercasa	900	900	900	+	Cartagena, Bazurto	1.000	1.000	1.000	=		
Popayán (Cauca)	700	700	700	-	Cartago (Valle del Cauca)	773	880	827	-		
Rionegro (Antioquia)	688	800	742	-	Chiquinquirá (Boyacá)	1.100	1.100	1.100	=		
San Gil (Santander)	600	600	600	=	Cúcuta, Cenabastos	778	833	795	++		
Sincelejo (Sucre)	433	533	478	-	Ibagué, Plaza El Jardín	560	560	560	--		
Socorro (Santander)	600	600	600	=	Ibagué, Plaza La 21	640	640	640	-		
Sogamoso (Boyacá)	480	480	480	-	Ipiales (Nariño)	750	1.000	875	++		
Tuluá (Valle del Cauca)	700	750	725	-	Manizales (Caldas)	880	880	880	-		
Valledupar, Mercabastos	500	550	517	-	Marinilla (Antioquia)	358	375	366	--		
Valledupar, Mercado Nuevo	500	500	500	-	Medellín, Central						
<b>Ají dulce</b>					Mayorista de Antioquia	567	750	664	+		
Cartagena, Bazurto	969	1.125	1.052	--	Medellín, Coomerca	700	733	713	-		
Medellín, Central					Montería (Córdoba)	700	800	750	-		
Mayorista de Antioquia	1.675	2.933	2.106	--	Neiva, Surabastos	1.050	1.200	1.108	-		
Montería (Córdoba)	1.000	1.292	1.146	---	Pamplona (Norte de Santander)	875	1.000	942	-		
Sincelejo (Sucre)	1.458	1.625	1.556	---	Pasto (Nariño)	1.000	1.500	1.250	+		
Valledupar, Mercabastos	2.000	3.000	2.667	++	Pereira, La 41	806	833	819	=		
Valledupar, Mercado Nuevo	2.000	3.000	2.667	++	Pereira, Mercasa	889	958	919	+		
<b>Ají topito dulce</b>					Rionegro (Antioquia)	541	733	663	--		
Barranquilla, Barranquillita	1.188	1.188	1.188	---	Sincelejo (Sucre)	800	833	811	-		
Barranquilla, Granabastos	1.750	2.250	2.000	---	Tuluá (Valle del Cauca)	833	917	875	--		
<b>Ajo</b>					Valledupar, Mercabastos	800	1.000	900	=		
Armenia, Mercar	2.900	2.967	2.944	-	Villavicencio, Llanoabastos	800	850	810	+		
Bogotá, D. C., Corabastos	4.000	4.500	4.163	-	<b>Arveja verde en vaina</b>						
Chiquinquirá (Boyacá)	6.333	6.333	6.333	=	Armenia, Mercar	1.493	1.547	1.529	-		
Cúcuta, Cenabastos	2.500	3.000	2.625	+	Barranquilla, Barranquillita	4.500	4.750	4.625	-		
Duitama (Boyacá)	2.500	2.600	2.550	-	Barranquilla, Granabastos	4.000	4.467	4.156	+		
Ibagué, Plaza El Jardín	3.111	3.111	3.111	=	Bogotá, D. C., Corabastos	2.000	2.250	2.082	-		
Ibagué, Plaza La 21	2.778	3.111	3.000	+	Bucaramanga, Centroabastos	1.600	1.800	1.683	-		
Ipiales (Nariño)	2.000	2.167	2.083	---	Cajamarca (Tolima)	1.120	1.120	1.120	-		
Manizales (Caldas)	3.750	3.875	3.813	+	Carmen de Viboral (Antioquia)	1.275	1.275	1.275	+		
					Cartago (Valle del Cauca)	1.680	1.707	1.693	-		
					Chiquinquirá (Boyacá)	1.850	2.100	1.975	-		

**Cuadro 1. Mercados mayoristas. Precios de venta de verduras y hortalizas (continuación)  
2012 (noviembre 24 a 30)**

Productos y mercados	Pesos por kilogramo				Tendencia	Productos y mercados	Pesos por kilogramo				Tendencia
	Mínimo	Máximo	Medio	Precios			Mínimo	Máximo	Medio	Precios	
<b>Arveja verde en vaina (continuación)</b>						<b>Calabacín (continuación)</b>					
Cúcuta, Cenabastos	2.000	2.550	2.235	-		Cali, Cavasa	1.000	1.000	1.000	=	
Duitama (Boyacá)	2.400	2.400	2.400	=		Medellín, Central					
El Santuario (Antioquia)	1.363	1.475	1.419	+		Mayorista de Antioquia	2.767	3.333	3.099	+++	
Ibagué, Plaza El Jardín	1.320	1.320	1.320	-		San Gil (Santander)	507	520	513	--	
Ibagué, Plaza La 21	1.080	1.240	1.160	--		Tunja (Boyacá)	500	525	508	-	
Ipiales (Nariño)	750	850	800	--		<b>Calabaza</b>					
La Ceja (Antioquia)	1.467	1.725	1.596	+		Bogotá, D. C., Corabastos	227	320	288	--	
Manizales (Caldas)	1.938	2.000	1.969	=		Montería (Córdoba)	450	450	450	+	
Marinilla (Antioquia)	1.095	1.450	1.232	--		<b>Cebolla cabeza blanca</b>					
Medellín, Central						Armenia, Mercar	780	815	794	--	
Mayorista de Antioquia	1.333	2.250	1.552	+		Barranquilla, Barranquillita	895	930	913	-	
Medellín, Coomerca	1.400	2.200	1.643	+		Barranquilla, Granabastos	840	920	892	--	
Montería (Córdoba)	3.000	3.000	3.000	=		Bogotá, D. C., Corabastos	810	917	864	--	
Neiva, Surabastos	1.760	1.960	1.833	-		Bucaramanga, Centroabastos	695	720	704	--	
Palmira (Valle del Cauca)	950	950	950	--		Cajamarca (Tolima)	800	800	800	--	
Pamplona (Norte de Santander)	2.060	2.388	2.224	+		Cali, Cavasa	729	729	729	-	
Pereira, La 41	1.893	1.920	1.907	++		Cartagena, Bazurto	950	980	970	-	
Pereira, Mercasa	1.920	2.000	1.967	+		Cartago (Valle del Cauca)	840	847	843	-	
Rionegro (Antioquia)	1.350	1.533	1.438	+		Chiquinquirá (Boyacá)	950	950	950	--	
San Gil (Santander)	2.063	2.188	2.125	+		Cúcuta, Cenabastos	675	720	693	--	
San Vicente (Antioquia)	900	900	900	+		Duitama (Boyacá)	600	620	610	--	
Socorro (Santander)	2.000	2.188	2.094	+		Ibagué, Plaza El Jardín	925	925	925	++	
Sogamoso (Boyacá)	2.100	2.100	2.100	--		Ibagué, Plaza La 21	640	750	701	-	
Sonsón (Antioquia)	1.169	1.169	1.169	++		La Ceja (Antioquia)	1.033	1.150	1.092	-	
Tunja (Boyacá)	1.650	1.933	1.780	+		La Parada (Norte de Santander)	800	800	800	n.d.	
Villavicencio, Llanoabastos	1.625	1.900	1.735	-		Manizales (Caldas)	885	920	903	-	
<b>Arveja verde en vaina pastusa</b>						Medellín, Central					
Buenaventura (Valle del Cauca)	2.000	2.000	2.000	=		Mayorista de Antioquia	877	1.034	958	--	
Cali, Cavasa	800	1.025	913	-		Medellín, Coomerca	1.000	1.000	1.000	-	
Cali, Santa Helena	1.000	1.250	1.125	-		Montería (Córdoba)	1.050	1.050	1.050	=	
Manizales (Caldas)	2.000	2.000	2.000	+		Neiva, Surabastos	650	780	702	--	
Medellín, Central						Pamplona (Norte de Santander)	775	800	796	--	
Mayorista de Antioquia	1.400	1.400	1.400	+		Pereira, La 41	787	787	787	=	
Pasto (Nariño)	975	1.000	992	+		Pereira, Mercasa	750	810	769	-	
Popayán (Cauca)	1.200	1.200	1.200	+		Rionegro (Antioquia)	785	1.000	894	--	
Tuluá (Valle del Cauca)	1.200	1.200	1.200	-		San Gil (Santander)	825	950	888	-	
<b>Berenjena</b>						Sincelejo (Sucre)	1.000	1.033	1.011	+	
Barranquilla, Barranquillita	263	275	269	---		Sogamoso (Boyacá)	650	650	650	--	
Bogotá, D. C., Corabastos	1.133	1.800	1.325	---		Tunja (Boyacá)	507	600	537	-	
Cali, Cavasa	1.400	1.400	1.400	-		Valledupar, Mercabastos	1.000	1.050	1.028	-	
Cali, Santa Helena	1.533	1.700	1.617	-		Villavicencio, Llanoabastos	725	825	763	--	
Cartagena, Bazurto	1.219	1.250	1.240	+		<b>Cebolla cabeza blanca bogotana</b>					
Cúcuta, Cenabastos	333	333	333	-		Buenaventura (Valle del Cauca)	1.042	1.042	1.042	-	
Manizales (Caldas)	1.900	1.900	1.900	-		Cali, Cavasa	797	813	804	-	
Medellín, Central						Cali, Santa Helena	771	833	802	--	
Mayorista de Antioquia	1.333	1.700	1.523	--		Tuluá (Valle del Cauca)	917	917	917	n.d.	
Montería (Córdoba)	500	625	563	+		<b>Cebolla cabeza blanca ecuatoriana</b>					
Sincelejo (Sucre)	625	708	667	-		Ipiales (Nariño)	500	533	517	-	
<b>Brócoli</b>						<b>Cebolla cabeza blanca importada</b>					
Barranquilla, Barranquillita	4.000	4.000	4.000	-		Medellín, Central					
Barranquilla, Granabastos	4.167	4.167	4.167	+		Mayorista de Antioquia	1.031	1.072	1.055	--	
Bogotá, D. C., Corabastos	800	2.000	1.237	+++		Rionegro (Antioquia)	1.005	1.097	1.030	-	
Bucaramanga, Centroabastos	1.667	1.900	1.758	-		<b>Cebolla cabeza blanca pastusa</b>					
Cali, Cavasa	1.500	1.525	1.513	-		Buenaventura (Valle del Cauca)	885	885	885	-	
Cartagena, Bazurto	5.000	5.000	5.000	=		Pasto (Nariño)	625	625	625	-	
Chiquinquirá (Boyacá)	900	900	900	=		Popayán (Cauca)	800	800	800	=	
Cúcuta, Cenabastos	2.100	2.250	2.150	+++		Tuluá (Valle del Cauca)	938	938	938	n.d.	
Duitama (Boyacá)	1.100	1.100	1.100	+		<b>Cebolla cabeza blanca peruana</b>					
Ibagué, Plaza El Jardín	1.000	1.000	1.000	=		Buenaventura (Valle del Cauca)	1.250	1.250	1.250	=	
Ibagué, Plaza La 21	1.000	1.000	1.000	=		Cali, Cavasa	861	889	875	-	
Ipiales (Nariño)	450	567	508	--		Ipiales (Nariño)	764	819	792	-	
Manizales (Caldas)	1.833	1.833	1.833	=		Tuluá (Valle del Cauca)	938	938	938	-	
Marinilla (Antioquia)	538	545	541	++		<b>Cebolla cabeza roja</b>					
Medellín, Central						Ibagué, Plaza La 21	1.200	1.200	1.200	-	
Mayorista de Antioquia	850	1.133	965	+		<b>Cebolla cabeza roja ecuatoriana</b>					
Montería (Córdoba)	3.000	3.000	3.000	+		Ipiales (Nariño)	733	800	767	+	
Neiva, Surabastos	1.800	2.000	1.867	+		<b>Cebolla cabeza roja importada</b>					
Pamplona (Norte de Santander)	2.000	2.000	2.000	=		Barranquilla, Barranquillita	1.417	1.528	1.463	-	
Pasto (Nariño)	967	1.000	989	-							
Sogamoso (Boyacá)	1.000	1.000	1.000	=							
Tunja (Boyacá)	833	1.000	913	-							
Villavicencio, Llanoabastos	1.717	2.333	2.073	+							
<b>Calabacín</b>											
Bogotá, D. C., Corabastos	333	378	339	---							

**Cuadro 1. Mercados mayoristas. Precios de venta de verduras y hortalizas (continuación)  
2012 (noviembre 24 a 30)**

Productos y mercados	Pesos por kilogramo				Tenden- cia	Productos y mercados	Pesos por kilogramo				Tenden- cia
	Mínimo	Máximo	Medio				Mínimo	Máximo	Medio		
<b>Cebolla cabezona roja importada (continuación)</b>						<b>Cebolla puerro</b>					
Bogotá, D. C., Corabastos	1.250	1.319	1.281	--		Bogotá, D. C., Corabastos	1.067	1.500	1.194	--	
Bucaramanga, Centroabastos	1.285	1.406	1.354	-		Cali, Cavasa	2.000	2.375	2.188	-	
Medellín, Central						Cali, Santa Helena	2.500	2.750	2.625	-	
Mayorista de Antioquia	1.311	1.408	1.348	-		Cúcuta, Cenabastos	1.917	2.000	1.958	-	
Montería (Córdoba)	1.425	1.525	1.475	-		Medellín, Central					
Tuluá (Valle del Cauca)	1.250	1.354	1.302	--		Mayorista de Antioquia	1.400	1.500	1.469	-	
<b>Cebolla cabezona roja ocañera</b>						Pamplona (Norte de Santander)	1.750	1.750	1.750	=	
Bucaramanga, Centroabastos	2.188	2.396	2.285	+		<b>Cebollín chino</b>					
Montería (Córdoba)	1.475	1.475	1.475	-		Barranquilla, Barranquillita	1.000	1.500	1.333	++	
Neiva, Surabastos	1.240	1.390	1.318	-		Cartagena, Bazurto	4.000	4.000	4.000	+	
Sincelejo (Sucre)	1.300	1.400	1.367	-		<b>Chócolo mazorca</b>					
Valledupar, Mercabastos	1.400	1.550	1.475	-		Armenia, Mercar	367	376	371	+	
Valledupar, Mercado Nuevo	1.500	1.500	1.500	-		Armenia, Retiro	338	357	351	+	
<b>Cebolla cabezona roja peruana</b>						Barranquilla, Barranquillita	574	811	696	+++	
Barranquilla, Granabastos	1.444	1.528	1.491	-		Bogotá, D. C., Corabastos	533	750	624	--	
Cali, Cavasa	1.010	1.052	1.034	--		Bucaramanga, Centroabastos	516	597	557	-	
Cartagena, Bazurto	1.525	1.767	1.624	-		Buenaventura (Valle del Cauca)	536	536	536	---	
Cúcuta, Cenabastos	1.528	1.597	1.563	-		Cajamarca (Tolima)	480	480	480	=	
Ipiales (Nariño)	938	938	938	--		Cali, Cavasa	357	429	393	---	
Pamplona (Norte de Santander)	1.667	1.667	1.667	n.d.		Cali, Santa Helena	429	429	429	---	
Pasto (Nariño)	938	1.146	1.044	--		Cartagena, Bazurto	394	525	473	++	
Sincelejo (Sucre)	1.367	1.400	1.378	-		Chiquinquirá (Boyacá)	520	600	560	--	
Valledupar, Mercabastos	1.450	1.533	1.494	-		Cúcuta, Cenabastos	386	432	403	+	
Valledupar, Mercado Nuevo	1.400	1.500	1.467	--		Duitama (Boyacá)	727	727	727	+	
<b>Cebolla junca</b>						Honda (Tolima)	933	933	933	--	
Armenia, Mercar	267	280	276	-		Ibagué, Plaza El Jardín	600	600	600	=	
Barranquilla, Granabastos	1.000	1.100	1.039	+		Ibagué, Plaza La 21	400	600	500	--	
Bucaramanga, Centroabastos	511	650	595	++		Manizales (Caldas)	481	486	483	-	
Cartago (Valle del Cauca)	187	227	207	++		Marinilla (Antioquia)	427	510	459	-	
Chiquinquirá (Boyacá)	458	458	458	--		Medellín, Central					
Honda (Tolima)	833	833	833	+		Mayorista de Antioquia	600	667	632	+	
Ibagué, Plaza La 21	952	1.048	988	+		Medellín, Coomerca	600	644	627	+	
Ipiales (Nariño)	300	383	342	+		Montería (Córdoba)	800	800	800	+++	
La Ceja (Antioquia)	640	640	640	=		Neiva, Surabastos	448	480	468	-	
Manizales (Caldas)	440	533	487	-		Pamplona (Norte de Santander)	409	455	442	+	
Medellín, Central						Pasto (Nariño)	714	714	714	=	
Mayorista de Antioquia	755	1.220	1.065	++		Pereira, La 41	638	638	638	=	
Medellín, Coomerca	933	1.200	1.073	++		Pereira, La Bella	67	67	67	=	
Montería (Córdoba)	1.375	1.542	1.458	+		Pereira, Mercasa	200	200	200	=	
Palmira (Valle del Cauca)	207	222	215	--		Rionegro (Antioquia)	729	833	792	-	
Pereira, La 41	144	244	194	+++		Sincelejo (Sucre)	800	800	800	-	
Pereira, La Bella	67	67	67	=		Sonsón (Antioquia)	450	450	450	++	
Pereira, Mercasa	200	200	200	=		Tunja (Boyacá)	356	356	356	++	
Rionegro (Antioquia)	729	833	792	-		Valledupar, Mercabastos	583	722	657	-	
Sincelejo (Sucre)	800	800	800	-		Villavicencio, Llanoabastos	652	663	654	+	
Sonsón (Antioquia)	450	450	450	++		<b>Cebolla junca Aquitania</b>					
Tunja (Boyacá)	356	356	356	++		Barranquilla, Barranquillita	733	1.111	948	-	
Valledupar, Mercabastos	583	722	657	-		Bogotá, D. C., Corabastos	481	852	633	-	
Villavicencio, Llanoabastos	652	663	654	+		Bucaramanga, Centroabastos	600	667	648	+	
<b>Cebolla junca Berlín</b>						Buenaventura (Valle del Cauca)	900	900	900	=	
Cúcuta, Cenabastos	411	667	542	+		Duitama (Boyacá)	367	383	375	=	
Pamplona (Norte de Santander)	444	633	539	++		Ibagué, Plaza El Jardín	952	952	952	=	
<b>Cebolla junca pastusa</b>						Neiva, Surabastos	227	773	420	+++	
Cali, Cavasa	311	311	311	=		San Gil (Santander)	1.420	1.440	1.430	-	
Cali, Santa Helena	333	356	344	-		Sogamoso (Boyacá)	367	367	367	---	
Pasto (Nariño)	156	178	170	--		Tuluá (Valle del Cauca)	900	1.000	950	-	
<b>Cebolla junca Tenerife</b>						<b>Cidra</b>					
Cali, Cavasa	250	375	313	+++		Bogotá, D. C., Corabastos	822	844	833	+	
Cali, Santa Helena	217	333	275	---		Ibagué, Plaza El Jardín	480	480	480	n.d.	
						Ibagué, Plaza La 21	560	800	680	n.d.	
						La Ceja (Antioquia)	700	700	700	++	
						Marinilla (Antioquia)	438	463	450	--	
						Medellín, Central					
						Mayorista de Antioquia	775	950	843	--	
						Peñol (Antioquia)	348	425	383	-	
						San Vicente (Antioquia)	355	355	355	++	
						Santa Bárbara (Antioquia)	250	250	250	n.d.	
						Villavicencio, Llanoabastos	1.080	1.140	1.104	-	
						<b>Cilantro</b>					
						Armenia, Mercar	1.200	1.200	1.200	---	
						Barranquilla, Barranquillita	2.000	4.000	3.000	--	
						Bogotá, D. C., Corabastos	500	800	573	-	
						Bucaramanga, Centroabastos	3.467	4.000	3.717	--	
						Buenaventura (Valle del Cauca)	1.875	1.875	1.875	=	
						Cali, Cavasa	750	1.000	875	=	
						Cali, Santa Helena	500	750	625	---	
						Cartagena, Bazurto	2.000	2.000	2.000	=	
						Cartago (Valle del Cauca)	2.500	2.667	2.583	+	
						Chiquinquirá (Boyacá)	1.750	1.750	1.750	---	
						Cúcuta, Cenabastos	4.000	5.000	4.750	--	
						Duitama (Boyacá)	1.667	1.667	1.667	+++	





**Cuadro 1. Mercados mayoristas. Precios de venta de verduras y hortalizas (continuación)**  
**2012 (noviembre 24 a 30)**

Productos y mercados	Pesos por kilogramo				Tenden- cia	Productos y mercados	Pesos por kilogramo				Tenden- cia
	Mínimo	Máximo	Medio	Precios			Mínimo	Máximo	Medio	Precios	
<b>Habichuela (continuación)</b>						<b>Lechuga crespa verde (continuación)</b>					
Cali, Santa Helena	507	707	607	---		Medellín, Central					
Cartagena, Bazaruto	1.125	1.263	1.188	-		Mayorista de Antioquia	1.475	1.500	1.497	-	
Cartago (Valle del Cauca)	507	720	613	---		Neiva, Surabastos	1.200	1.200	1.200	+	
Chiquinquirá (Boyacá)	833	1.037	935	++		<b>Pepino cohombro</b>					
Cúcuta, Cenabastos	1.000	1.250	1.188	-		Armenia, Mercar	567	633	611	-	
Duitama (Boyacá)	1.250	1.250	1.250	+++		Barranquilla, Barranquillita	669	1.175	850	+++	
El Santuario (Antioquia)	688	700	694	-		Barranquilla, Granabastos	756	1.231	935	+++	
Honda (Tolima)	792	792	792	=		Bogotá, D. C., Corabastos	867	933	907	+	
Ibagué, Plaza El Jardín	960	960	960	+++		Bucaramanga, Centroabastos	340	800	517	+++	
Ibagué, Plaza La 21	520	880	710	+		Buenaventura (Valle del Cauca)	875	875	875	=	
Ipiales (Nariño)	667	750	708	+		Cali, Cavasa	625	700	675	+++	
La Ceja (Antioquia)	1.067	1.125	1.096	+		Cali, Santa Helena	367	467	417	--	
Manizales (Caldas)	640	640	640	---		Cartagena, Bazaruto	505	708	594	+	
Marinilla (Antioquia)	675	875	765	-		Cartago (Valle del Cauca)	633	633	633	-	
Medellín, Central						Cúcuta, Cenabastos	500	800	637	+++	
Mayorista de Antioquia	800	967	856	-		Duitama (Boyacá)	900	900	900	++	
Medellín, Coomerca	833	900	867	--		Honda (Tolima)	880	880	880	+	
Montería (Córdoba)	1.200	1.525	1.363	++		Ibagué, Plaza El Jardín	960	960	960	=	
Neiva, Surabastos	760	800	780	++		Ibagué, Plaza La 21	480	520	510	+	
Palmira (Valle del Cauca)	600	600	600	---		Ipiales (Nariño)	500	533	517	-	
Pamplona (Norte de Santander)	750	1.042	896	++		La Ceja (Antioquia)	575	575	575	+	
Pereira, La 41	420	520	470	+		Manizales (Caldas)	725	850	788	--	
Pereira, Mercasa	500	560	529	---		Marinilla (Antioquia)	288	427	357	-	
Rionegro (Antioquia)	828	967	888	--		Medellín, Central					
San Gil (Santander)	781	813	797	-		Mayorista de Antioquia	500	800	631	+++	
Socorro (Santander)	813	1.000	906	=		Medellín, Coomerca	700	800	720	+	
Sogamoso (Boyacá)	1.500	1.500	1.500	+		Montería (Córdoba)	967	967	967	-	
Sonsón (Antioquia)	925	925	925	+		Neiva, Surabastos	346	462	417	---	
Tuluá (Valle del Cauca)	720	800	760	-		Pamplona (Norte de Santander)	700	700	700	=	
Valledupar, Mercabastos	900	1.000	950	+		Pereira, La 41	575	600	588	-	
Villavicencio, Llanoabastos	960	1.000	988	+		Pereira, Mercasa	500	525	505	--	
<b>Habichuela larga</b>						Rionegro (Antioquia)	335	400	369	+	
Montería (Córdoba)	1.800	1.800	1.800	+		San Gil (Santander)	427	427	427	+	
Sincelejo (Sucre)	1.250	1.250	1.250	=		Socorro (Santander)	400	427	413	+	
<b>Lechuga Batavia</b>						Sogamoso (Boyacá)	600	600	600	---	
Armenia, Mercar	1.593	1.889	1.716	--		Sonsón (Antioquia)	400	400	400	=	
Barranquilla, Barranquillita	1.050	1.125	1.092	--		Tuluá (Valle del Cauca)	700	700	700	n.d.	
Barranquilla, Granabastos	1.025	1.100	1.075	-		Valledupar, Mercabastos	600	600	600	+++	
Bogotá, D. C., Corabastos	500	633	587	---		Villavicencio, Llanoabastos	380	400	388	--	
Bucaramanga, Centroabastos	833	958	911	-		<b>Pepino de rellenar</b>					
Cali, Cavasa	423	481	452	--		Bogotá, D. C., Corabastos	1.500	1.533	1.520	--	
Cali, Santa Helena	462	564	513	--		Cali, Cavasa	1.900	2.000	1.950	-	
Cartagena, Bazaruto	1.050	1.333	1.167	---		Chiquinquirá (Boyacá)	833	833	833	--	
Cartago (Valle del Cauca)	987	987	987	-		Duitama (Boyacá)	667	667	667	=	
Chiquinquirá (Boyacá)	900	900	900	=		Medellín, Central					
Cúcuta, Cenabastos	667	722	705	-		Mayorista de Antioquia	2.125	2.500	2.266	-	
Duitama (Boyacá)	900	900	900	-		Neiva, Surabastos	1.440	1.600	1.560	++	
Ibagué, Plaza El Jardín	500	500	500	---		Sogamoso (Boyacá)	667	667	667	=	
Ibagué, Plaza La 21	680	800	770	-		Tunja (Boyacá)	644	833	696	--	
Manizales (Caldas)	1.067	1.200	1.133	-		<b>Perejil</b>					
Marinilla (Antioquia)	425	535	480	-		Armenia, Mercar	3.250	3.250	3.250	--	
Medellín, Central						Bogotá, D. C., Corabastos	1.333	1.667	1.531	-	
Mayorista de Antioquia	688	803	734	--		Bucaramanga, Centroabastos	4.333	4.667	4.500	--	
Medellín, Coomerca	444	639	544	-		Duitama (Boyacá)	2.333	2.333	2.333	=	
Montería (Córdoba)	900	900	900	-		Ibagué, Plaza El Jardín	2.000	2.000	2.000	++	
Neiva, Surabastos	960	1.000	967	-		Ibagué, Plaza La 21	2.250	2.250	2.250	-	
Palmira (Valle del Cauca)	462	487	474	--		Ipiales (Nariño)	750	1.000	875	++	
Pamplona (Norte de Santander)	778	833	819	-		Manizales (Caldas)	3.000	3.200	3.100	=	
Pasto (Nariño)	385	513	453	-		Medellín, Central					
Pereira, La 41	944	1.000	972	--		Mayorista de Antioquia	2.700	3.833	3.051	++	
Pereira, Mercasa	1.028	1.083	1.057	-		Neiva, Surabastos	3.667	4.000	3.722	-	
Popayán (Cauca)	583	583	583	---		Pamplona (Norte de Santander)	2.000	2.000	2.000	=	
Rionegro (Antioquia)	475	613	567	-		Pasto (Nariño)	1.250	1.417	1.306	--	
Sincelejo (Sucre)	733	767	744	-		San Gil (Santander)	2.000	2.000	2.000	=	
Sogamoso (Boyacá)	1.000	1.000	1.000	=		Sogamoso (Boyacá)	2.333	2.333	2.333	=	
Tuluá (Valle del Cauca)	769	769	769	-		<b>Pimentón</b>					
Tunja (Boyacá)	1.000	1.000	1.000	-		Armenia, Mercar	1.375	1.500	1.458	+	
Valledupar, Mercabastos	1.600	1.600	1.600	-		Barranquilla, Barranquillita	1.250	1.396	1.313	--	
Villavicencio, Llanoabastos	850	1.200	1.130	-		Barranquilla, Granabastos	1.250	1.313	1.278	+	
<b>Lechuga crespa morada</b>						Bogotá, D. C., Corabastos	2.067	2.700	2.250	--	
Bogotá, D. C., Corabastos	2.444	2.611	2.514	-		Bucaramanga, Centroabastos	1.050	1.292	1.204	-	
<b>Lechuga crespa verde</b>						Buenaventura (Valle del Cauca)	1.214	1.214	1.214	--	
Bogotá, D. C., Corabastos	1.667	1.778	1.725	-		Cajamarca (Tolima)	1.250	1.250	1.250	=	
						Cali, Cavasa	1.200	1.350	1.256	-	



**Cuadro 1. Mercados mayoristas. Precios de venta de verduras y hortalizas (continuación)**  
**2012 (noviembre 24 a 30)**

Productos y mercados	Pesos por kilogramo			Tenden- cia	Productos y mercados	Pesos por kilogramo			Tenden- cia
	Mínimo	Máximo	Medio			Mínimo	Máximo	Medio	
<b>Pimentón (continuación)</b>					<b>Remolacha (continuación)</b>				
Cali, Santa Helena	1.150	1.400	1.275	-	Valledupar, Mercabastos	583	667	611	-
Cartagena, Bazurto	1.438	1.583	1.521	-	Villavicencio, Llanoabastos	650	825	746	+
Cartago (Valle del Cauca)	1.467	1.567	1.517	-	<b>Remolacha bogotana</b>				
Chiquinquirá (Boyacá)	650	675	663	--	Cali, Cavasa	583	617	597	+
Cúcuta, Cenabastos	972	1.278	1.094	-	Cali, Santa Helena	542	567	554	+
Duitama (Boyacá)	4.000	4.000	4.000	=	Cúcuta, Cenabastos	500	500	500	n.d.
El Santuario (Antioquia)	1.033	1.033	1.033	--	Ibagué, Plaza El Jardín	900	900	900	+++
Honda (Tolima)	2.250	2.250	2.250	+	Medellín, Central				
Ibagué, Plaza El Jardín	2.500	2.500	2.500	--	Mayorista de Antioquia	650	800	725	+
Ibagué, Plaza La 21	2.000	2.000	2.000	+	Palmira (Valle del Cauca)	583	667	625	+
Ipiales (Nariño)	625	813	719	-	Popayán (Cauca)	667	667	667	=
La Ceja (Antioquia)	1.500	1.533	1.517	--	Tuluá (Valle del Cauca)	625	678	651	++
Manizales (Caldas)	1.867	1.925	1.896	-	<b>Remolacha regional</b>				
Marinilla (Antioquia)	1.149	1.253	1.199	-	Cúcuta, Cenabastos	400	550	471	--
Medellín, Central					Ibagué, Plaza El Jardín	880	880	880	+
Mayorista de Antioquia	1.500	1.575	1.534	+	Ipiales (Nariño)	633	700	667	=
Medellín, Coomerca	1.400	1.500	1.425	-	Marinilla (Antioquia)	650	823	737	-
Montería (Córdoba)	1.667	2.000	1.833	+	Pamplona (Norte de Santander)	400	600	488	--
Neiva, Surabastos	1.143	1.143	1.143	+	<b>Repollo blanco</b>				
Palmira (Valle del Cauca)	1.067	1.275	1.171	-	Armenia, Mercar	373	373	373	-
Pamplona (Norte de Santander)	1.583	1.944	1.705	--	Barranquilla, Barranquillita	443	454	449	+
Pasto (Nariño)	1.000	1.000	1.000	--	Barranquilla, Granabastos	436	436	436	-
Pereira, La 41	1.500	1.600	1.550	+	Bucaramanga, Centroabastos	347	373	365	+
Pereira, Mercasa	1.650	1.725	1.690	+	Buenaventura (Valle del Cauca)	500	500	500	=
Peñol (Antioquia)	1.009	1.157	1.089	-	Cajamarca (Tolima)	320	320	320	=
Popayán (Cauca)	1.214	1.214	1.214	--	Cali, Cavasa	686	695	688	+
Rionegro (Antioquia)	1.248	1.463	1.327	+	Carmen de Viboral (Antioquia)	219	219	219	+++
San Gil (Santander)	1.071	1.071	1.071	++	Cartagena, Bazurto	450	500	469	-
Socorro (Santander)	905	952	929	+	Cartago (Valle del Cauca)	293	300	297	+
Sogamoso (Boyacá)	1.000	1.000	1.000	--	Chiquinquirá (Boyacá)	310	320	315	++
Sonsón (Antioquia)	1.025	1.025	1.025	--	El Santuario (Antioquia)	208	229	219	+
Tuluá (Valle del Cauca)	1.200	1.200	1.200	--	Ibagué, Plaza El Jardín	640	640	640	---
Valledupar, Mercabastos	1.250	1.333	1.278	-	Ibagué, Plaza La 21	480	480	480	-
Valledupar, Mercado Nuevo	1.250	1.250	1.250	=	La Ceja (Antioquia)	373	385	379	++
<b>Pimentón verde</b>					Manizales (Caldas)	467	508	488	+
Cartagena, Bazurto	1.700	1.750	1.717	-	Marinilla (Antioquia)	188	221	204	+++
<b>Rábano rojo</b>					Medellín, Central				
Barranquilla, Barranquillita	3.950	4.000	3.983	-	Mayorista de Antioquia	226	269	245	+
Bogotá, D. C., Corabastos	694	833	764	-	Medellín, Coomerca	179	226	196	+++
Bucaramanga, Centroabastos	2.500	3.000	2.875	+	Montería (Córdoba)	317	350	333	+
Cali, Cavasa	2.000	2.000	2.000	=	Neiva, Surabastos	353	367	359	+
Cartagena, Bazurto	4.000	4.000	4.000	+	Pasto (Nariño)	250	283	270	-
Ibagué, Plaza El Jardín	1.250	1.250	1.250	+++	Pereira, La 41	357	357	357	-
Manizales (Caldas)	2.250	2.500	2.375	--	Pereira, Mercasa	348	367	361	+
Medellín, Central					Rionegro (Antioquia)	242	252	246	++
Mayorista de Antioquia	1.700	2.000	1.911	+	Sincelejo (Sucre)	219	224	221	+
Montería (Córdoba)	3.000	3.000	3.000	=	Sonsón (Antioquia)	246	246	246	++
Neiva, Surabastos	2.000	2.000	2.000	=	Valledupar, Mercabastos	500	571	524	-
Pamplona (Norte de Santander)	2.000	2.000	2.000	+++	Villavicencio, Llanoabastos	472	640	510	-
Pasto (Nariño)	1.167	1.500	1.322	-	<b>Repollo blanco bogotano</b>				
<b>Remolacha</b>					Bucaramanga, Centroabastos	304	320	317	=
Armenia, Mercar	560	587	569	+	Medellín, Central				
Barranquilla, Barranquillita	663	717	686	+	Mayorista de Antioquia	314	314	314	-
Barranquilla, Granabastos	667	667	667	-	<b>Repollo blanco valluno</b>				
Bogotá, D. C., Corabastos	444	611	560	++	Cali, Cavasa	400	400	400	+
Bucaramanga, Centroabastos	600	600	600	-	Cali, Santa Helena	300	317	308	-
Buenaventura (Valle del Cauca)	1.200	1.200	1.200	=	Palmira (Valle del Cauca)	333	333	333	+
Cajamarca (Tolima)	800	800	800	+	Tuluá (Valle del Cauca)	356	400	378	+
Cartagena, Bazurto	729	792	757	+	<b>Repollo morado</b>				
Duitama (Boyacá)	600	600	600	=	Bogotá, D. C., Corabastos	429	429	429	---
El Santuario (Antioquia)	675	675	675	--	Bucaramanga, Centroabastos	840	983	931	+
Honda (Tolima)	708	708	708	=	Cali, Cavasa	550	600	575	+
Ibagué, Plaza La 21	640	720	700	-	Cúcuta, Cenabastos	500	574	532	-
La Ceja (Antioquia)	1.167	1.200	1.183	+	Medellín, Central				
Manizales (Caldas)	727	788	758	-	Mayorista de Antioquia	750	875	838	-
Medellín, Central					Pamplona (Norte de Santander)	556	556	556	--
Mayorista de Antioquia	700	867	758	-	Pasto (Nariño)	375	375	375	=
Medellín, Coomerca	833	900	873	-	<b>Repollo morado antioqueño</b>				
Montería (Córdoba)	1.000	1.000	1.000	=	Buenaventura (Valle del Cauca)	500	500	500	=
Neiva, Surabastos	536	640	581	+	Cali, Cavasa	500	500	500	n.d.
Rionegro (Antioquia)	827	933	891	-					
San Gil (Santander)	500	500	500	--					
Sincelejo (Sucre)	1.000	1.000	1.000	==					
Sogamoso (Boyacá)	700	700	700	=					
Tunja (Boyacá)	413	520	480	-					



**Cuadro 1. Mercados mayoristas. Precios de venta de verduras y hortalizas (conclusión)  
 2012 (noviembre 24 a 30)**

Productos y mercados	Pesos por kilogramo				Tendencia	Productos y mercados	Pesos por kilogramo				Tendencia
	Mínimo	Máximo	Medio				Mínimo	Máximo	Medio		
<b>Repollo verde regional</b>						<b>Tomate riñón valluno</b>					
Bogotá, D. C., Corabastos	276	286	283	-		Montería (Córdoba)	2.000	2.000	2.000	-	
Cúcuta, Cenabastos	300	325	304	+		<b>Tomate Riogrande</b>					
Duitama (Boyacá)	480	500	490	+		Bucaramanga, Centroabastos	1.773	2.443	2.076	-	
Honda (Tolima)	750	750	750	++		Bucaramanga, Mercados del centro	1.600	1.600	1.600	n.d.	
Ipiales (Nariño)	240	240	240	--		Cúcuta, Cenabastos	1.761	2.784	2.415	-	
Manizales (Caldas)	420	520	470	++		Cúcuta, Cenabastos	1.560	1.560	1.560	-	
Pamplona (Norte de Santander)	200	200	200	-		Montería (Córdoba)	1.480	1.480	1.480	=	
San Gil (Santander)	460	460	460	-		Pamplona (Norte de Santander)	1.989	2.159	2.073	--	
Sogamoso (Boyacá)	580	580	580	+++		San Gil (Santander)	1.670	1.800	1.735	++	
Tunja (Boyacá)	336	384	374	++		Socorro (Santander)	1.620	1.770	1.695	+++	
						Sogamoso (Boyacá)	1.600	1.600	1.600	=	
<b>Tomate chonto</b>						Valledupar, Mercabastos	1.417	1.917	1.667	-	
Armenia, Mercar	1.400	1.467	1.444	+		Valledupar, Mercado Nuevo	1.333	2.000	1.694	-	
Bogotá, D. C., Corabastos	1.364	1.848	1.563	=		<b>Tomate Riogrande bumangués</b>					
Cajamarca (Tolima)	1.143	1.143	1.143	=		Barranquilla, Barranquillita	1.980	2.190	2.067	+	
Cartago (Valle del Cauca)	1.333	1.733	1.533	+		Barranquilla, Granabastos	2.148	2.500	2.271	+	
Chiquinquirá (Boyacá)	1.040	1.200	1.120	-		Cartagena, Bazurto	2.045	2.773	2.390	-	
Honda (Tolima)	1.500	1.500	1.500	+		<b>Tomate Riogrande ocañero</b>					
Ibagué, Plaza El Jardín	1.403	1.403	1.403	--		Barranquilla, Barranquillita	1.750	1.980	1.834	+	
Ibagué, Plaza La 21	1.295	1.593	1.451	+		Barranquilla, Granabastos	2.000	2.500	2.283	+	
Manizales (Caldas)	1.333	1.530	1.432	+		Cartagena, Bazurto	1.700	2.230	1.920	+	
Neiva, Surabastos	1.160	1.400	1.307	-		Sincelejo (Sucre)	1.480	1.480	1.480	+	
Pereira, La 41	1.567	1.725	1.646	-		<b>Zanahoria</b>					
Pereira, Mercasa	1.367	1.667	1.527	-		Armenia, Mercar	661	844	722	-	
Santa Bárbara (Antioquia)	792	875	833	-		Bogotá, D. C., Corabastos	729	875	806	-	
Sincelejo (Sucre)	1.500	1.500	1.500	+		Bucaramanga, Centroabastos	778	889	823	-	
Tunja (Boyacá)	1.136	1.364	1.191	--		Buenaventura (Valle del Cauca)	650	650	650	=	
Valledupar, Mercabastos	2.200	2.200	2.200	n.d.		Cajamarca (Tolima)	880	880	880	+	
						Cartago (Valle del Cauca)	806	889	847	+	
<b>Tomate chonto antioqueño</b>						Chiquinquirá (Boyacá)	900	900	900	=	
El Santuario (Antioquia)	1.550	1.550	1.550	+		Cúcuta, Cenabastos	400	800	628	++	
La Ceja (Antioquia)	1.475	1.700	1.588	+		Duitama (Boyacá)	1.100	1.100	1.100	+	
Marinilla (Antioquia)	1.188	1.700	1.456	+++		Honda (Tolima)	654	654	654	+	
Medellín, Central						Ibagué, Plaza El Jardín	960	960	960	=	
Mayorista de Antioquia	1.525	2.225	1.748	--		Ibagué, Plaza La 21	920	1.040	952	--	
Medellín, Coomercá	1.500	2.000	1.700	-		Ipiales (Nariño)	383	400	392	-	
Montería (Córdoba)	1.000	1.000	1.000	-		Manizales (Caldas)	669	861	765	++	
Peñol (Antioquia)	1.050	1.425	1.183	-		Neiva, Surabastos	573	727	648	+	
Rionegro (Antioquia)	1.206	1.788	1.440	+		Pamplona (Norte de Santander)	550	667	576	--	
Sonsón (Antioquia)	1.723	1.723	1.723	+++		Pasto (Nariño)	325	333	331	+	
						Popayán (Cauca)	500	500	500	=	
<b>Tomate chonto valluno</b>						San Gil (Santander)	875	950	913	-	
Buenaventura (Valle del Cauca)	1.750	1.750	1.750	=		Sincelejo (Sucre)	438	583	528	++	
Cali, Cavasa	1.325	1.525	1.419	--		Sogamoso (Boyacá)	800	840	820	+	
Cali, Santa Helena	1.267	1.567	1.417	+		Sonsón (Antioquia)	400	400	400	++	
Medellín, Central						Tunja (Boyacá)	750	750	750	+	
Mayorista de Antioquia	1.525	2.225	1.748	--		Valledupar, Mercabastos	875	917	903	-	
Medellín, Coomercá	1.500	2.000	1.750	-		Villavicencio, Llanoabastos	680	840	756	+	
Palmira (Valle del Cauca)	1.350	1.625	1.488	+		<b>Zanahoria bogotana</b>					
Tuluá (Valle del Cauca)	1.600	1.600	1.600	+		Barranquilla, Barranquillita	883	958	929	+	
						Barranquilla, Granabastos	892	900	896	+	
<b>Tomate larga vida</b>						Cali, Cavasa	833	1.000	889	-	
Bogotá, D. C., Corabastos	1.150	1.475	1.318	-		Cali, Santa Helena	775	817	796	+	
Cali, Cavasa	1.550	1.675	1.619	-		Cartagena, Bazurto	1.000	1.029	1.010	+	
Chiquinquirá (Boyacá)	760	860	810	-		Cúcuta, Cenabastos	833	889	860	-	
Medellín, Central						Ibagué, Plaza El Jardín	960	960	960	++	
Mayorista de Antioquia	1.467	2.100	1.672	--		Pereira, La 41	767	800	783	+	
Neiva, Surabastos	1.160	1.400	1.307	-		Pereira, Mercasa	675	800	775	++	
Palmira (Valle del Cauca)	1.700	1.700	1.700	=		Tuluá (Valle del Cauca)	667	908	788	+	
Pasto (Nariño)	1.079	1.150	1.110	--		<b>Zanahoria larga vida</b>					
Popayán (Cauca)	1.583	1.583	1.583	-		Carmen de Viboral (Antioquia)	483	483	483	++	
Sogamoso (Boyacá)	1.200	1.200	1.200	-		El Santuario (Antioquia)	463	471	467	+++	
Tunja (Boyacá)	1.000	1.250	1.070	--		La Ceja (Antioquia)	600	609	605	+++	
Villavicencio, Llanoabastos	821	1.000	900	-		Marinilla (Antioquia)	450	478	464	+++	
						Medellín, Central					
						Mayorista de Antioquia	429	618	532	++	
						Medellín, Coomercá	424	588	540	++	
						Montería (Córdoba)	518	518	518	++	
						Rionegro (Antioquia)	402	588	467	+++	

**Tendencias:**

(-- ) Variación mayor al -20 %  
 (-) Variación entre -10 % y -20 %  
 (-) Variación entre 0 % y -10 %

(=) Variación igual a 0 %

(+) Variación entre 0 % y 10 %

(+ +) Variación entre 10 % y 20 %

(+++ ) Variación mayor al 20 %

(n.d.) No determinado

## Frutas frescas

### Inició temporada de cosecha de frutas frescas



Fuente: DANE

El aumento en la oferta procedente de La Unión, Valle del Cauca y Rivera, Huila, sumado al inicio de la temporada de cosechas de los cultivos ubicados en Capitanejo, Santander, provocó durante esta semana una reducción en los precios del melón Cantalup en veintiuno de los veintiocho mercados que comercializaron el producto. En promedio cayó un 39,17 % frente a la cotización registrada la semana pasada. En Bogotá, D. C., el kilo se vendió a \$1.598.

Algo similar ocurrió con los precios de los limones Tahití, común y mandarino. Para el caso particular del limón Tahití, el alto abastecimiento procedente de El Guamo y Honda, Tolima, así como de Bucaramanga, Santander, Valle del Cauca y Quindío, jalonó la cotización de la fruta a la baja en diecinueve de los veinticuatro mercados que ofrecieron el producto durante esta semana. En Medellín, por ejemplo, el kilo se vendió a \$681, 14,03 % menos.

Igual sucedió con las cotizaciones de los mangos común, manzano, reina y de azúcar. Los descensos en el precio del mango común en cinco de los seis mercados que vendieron el producto, obedecieron a la amplia oferta que llega desde Santa Bárbara, Montebello, La Pintada y Sopetrán, Antioquia. En Ibagué el kilo se vendió a \$347.

También cayó el precio de los aguacates papelillo, Hass y común. El primer producto descendió en veinte de los veintitrés mercados que comercializaron la fruta, debido, según los comerciantes, al incremento en la carga que llega desde los departamentos del Valle del Cauca, Quindío y Tolima, así como de los Llanos Orientales. En ciudades como Armenia y Pereira, la naranja común se vendió en promedio el kilo a \$2.667 y a \$2.563, respectivamente. Un 13,98 % menos.

Ocurrió igual con las cotizaciones de la granadilla, la mandarina común, la uchuva con cáscara, la uva Isabela y el banano criollo. En el caso particular de la granadilla, el alto abastecimiento procedente de Hobo y Rivera, Huila, sumado a la amplia oferta que llega desde Boyacá y Bogotá, D. C., jalonó la cotización de la fruta a la baja en veinte de los veintinueve mercados que ofrecieron el producto. En Pereira, por ejemplo, el kilo se vendió a \$2.222, 11,07 % menos.

Por el contrario, se observó un aumento en las cotizaciones de la guayaba pera, que subió en veintitrés de los treinta y dos mercados que ofrecieron el producto. La disminución en el abastecimiento procedente de La Unión, Valle del Cauca, fue la razón principal de la tendencia al alza. En la ciudad de Cali el kilo se transó a \$1.200, 23,08 % por encima de la semana pasada.

Igualmente, se presentó un incremento en las cotizaciones de las manzanas verde importada, roja importada y royal gala importada, igual que la guanábana, la papaya Maradol, la uva importada y las piñas perolera y gold. La manzana verde importada, por ejemplo, subió en dieciséis de los treinta y cinco mercados que vendieron la fruta. Las alzas fueron atribuidas al poco ingreso procedente de Chile. En la ciudad de Barranquilla el kilo se transó a \$4.184, 4,61 % más.

**Gráfico 3. Comportamiento de los precios mayoristas del melón Cantalup 2012 (3 a 30 de noviembre)**

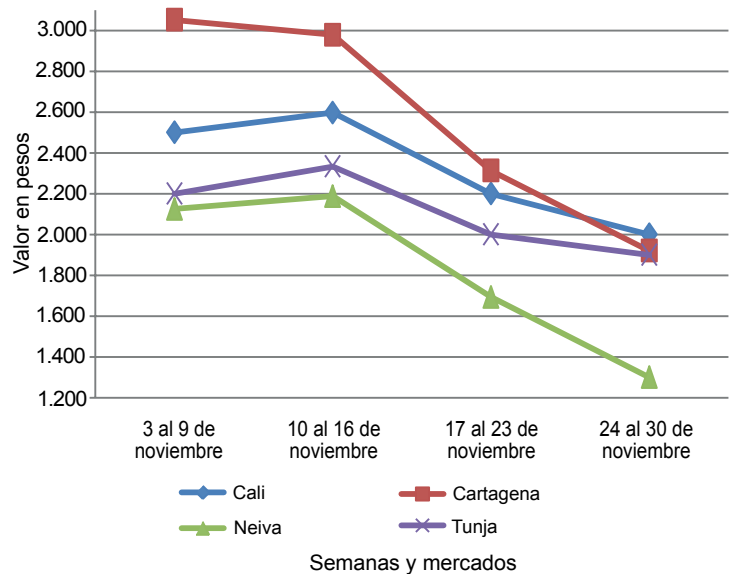

Fuente: SIPSA-DANE-Ministerio de Agricultura y Desarrollo Rural.



**Cuadro 2. Mercados mayoristas. Precios de venta de frutas frescas (continuación)  
2012 (noviembre 24 a 30)**

Productos y mercados	Pesos por kilogramo			Tenden- cia	Productos y mercados	Pesos por kilogramo			Tenden- cia
	Mínimo	Máximo	Medio			Mínimo	Máximo	Medio	
<b>Coco (continuación)</b>					<b>Fresa (continuación)</b>				
Medellín, Central					Neiva, Surabastos	4.800	4.800	4.800	=
Mayorista de Antioquia	1.423	1.492	1.461	-	Pamplona (Norte de Santander)	2.000	2.333	2.111	+
Montería (Córdoba)	1.500	1.700	1.633	+	Pasto (Nariño)	2.000	3.000	2.667	--
Palmira (Valle del Cauca)	1.111	1.111	1.111	=	Pereira, Mercasa	3.100	3.100	3.100	=
Pereira, La 41	1.467	1.467	1.467	=	San Gil (Santander)	5.000	5.000	5.000	=
Pereira, Mercasa	1.433	1.467	1.440	+	San Vicente (Antioquia)	3.550	4.267	3.908	-
Sincelejo (Sucre)	1.000	1.000	1.000	=	Socorro (Santander)	4.000	4.000	4.000	--
					Sogamoso (Boyacá)	3.500	3.500	3.500	=
					Tuluá (Valle del Cauca)	3.600	3.600	3.600	=
					Valledupar, Mercado Nuevo	5.833	5.833	5.833	=
<b>Curuba larga</b>					<b>Granadilla</b>				
Armenia, Mercar	1.000	1.067	1.022	+	Armenia, Mercar	2.467	2.467	2.467	--
Barranquilla, Barranquillita	1.220	1.280	1.260	=	Barranquilla, Barranquillita	3.550	3.867	3.717	+
Barranquilla, Granabastos	1.360	1.400	1.380	=	Barranquilla, Granabastos	4.567	4.567	4.567	+++
Bucaramanga, Centroabastos	547	600	568	-	Bogotá, D. C., Corabastos	2.311	2.511	2.420	-
Buenaventura (Valle del Cauca)	1.500	1.500	1.500	-	Bucaramanga, Centroabastos	2.554	2.810	2.686	+
Cartagena, Bazurto	1.547	1.600	1.582	+	Cartagena, Bazurto	3.077	3.077	3.077	=
Cartago (Valle del Cauca)	1.400	1.633	1.517	++	Cartago (Valle del Cauca)	1.844	2.400	2.122	--
Chiquinquirá (Boyacá)	775	825	800	-	Chiquinquirá (Boyacá)	2.267	2.667	2.467	--
Cúcuta, Cenabastos	613	640	627	+	Cúcuta, Cenabastos	2.786	2.929	2.857	-
Duitama (Boyacá)	1.120	1.120	1.120	-	Duitama (Boyacá)	2.643	2.643	2.643	=
Ipiales (Nariño)	800	800	800	++	Ibagué, Plaza El Jardín	2.000	2.000	2.000	n.d.
Manizales (Caldas)	1.000	1.067	1.033	+	Ibagué, Plaza La 21	1.667	2.167	1.908	--
Medellín, Central					Ipiales (Nariño)	1.667	1.667	1.667	-
Mayorista de Antioquia	725	875	761	++	Manizales (Caldas)	2.433	2.444	2.439	-
Neiva, Surabastos	720	800	760	+	Medellín, Central				
Pamplona (Norte de Santander)	427	500	460	+	Mayorista de Antioquia	3.077	3.308	3.198	-
Pereira, Mercasa	1.500	1.550	1.525	+	Montería (Córdoba)	2.333	2.556	2.452	-
San Gil (Santander)	1.050	1.067	1.058	--	Neiva, Surabastos	1.667	1.767	1.717	--
Socorro (Santander)	1.000	1.000	1.000	=	Pamplona (Norte de Santander)	3.214	3.214	3.214	-
Sogamoso (Boyacá)	1.060	1.060	1.060	--	Pasto (Nariño)	2.533	2.533	2.533	+
Sonsón (Antioquia)	488	488	488	++	Pereira, La 41	2.367	2.500	2.433	n.d.
Valledupar, Mercabastos	800	800	800	n.d.	Pereira, Mercasa	2.050	2.333	2.222	--
Villavicencio, Llanoabastos	1.160	1.200	1.172	--	Rionegro (Antioquia)	2.517	2.867	2.727	-
					San Gil (Santander)	2.589	2.857	2.723	+
					Socorro (Santander)	2.500	2.500	2.500	=
					Sogamoso (Boyacá)	2.500	2.500	2.500	+
					Tuluá (Valle del Cauca)	2.156	2.156	2.156	+
					Tunja (Boyacá)	2.423	2.769	2.608	-
					Valledupar, Mercabastos	3.071	3.571	3.321	-
					Villavicencio, Llanoabastos	2.533	2.633	2.580	-
					<b>Guanábana</b>				
					Armenia, Mercar	3.067	3.400	3.233	-
					Bogotá, D. C., Corabastos	2.700	2.800	2.783	-
					Bucaramanga, Centroabastos	2.500	2.867	2.667	++
					Cartago (Valle del Cauca)	1.967	2.433	2.200	+
					Cúcuta, Cenabastos	2.900	3.300	3.063	+
					Duitama (Boyacá)	3.200	3.250	3.225	+
					Ibagué, Plaza El Jardín	2.000	2.000	2.000	n.d.
					Ibagué, Plaza La 21	2.500	2.800	2.650	-
					La Ceja (Antioquia)	2.600	2.650	2.625	+
					Manizales (Caldas)	2.200	2.200	2.200	++
					Medellín, Central				
					Mayorista de Antioquia	2.450	2.700	2.542	+
					Medellín, Coomerca	2.267	2.500	2.387	+
					Pamplona (Norte de Santander)	3.500	3.500	3.500	=
					Pasto (Nariño)	3.200	3.500	3.350	-
					Pereira, La 41	2.500	2.500	2.500	-
					Pereira, Mercasa	2.100	2.333	2.187	-
					Popayán (Cauca)	2.650	2.750	2.700	+
					San Gil (Santander)	3.000	3.000	3.000	++
					Santa Bárbara (Antioquia)	792	1.000	896	=
					Socorro (Santander)	3.000	3.000	3.000	=
					Sogamoso (Boyacá)	3.800	3.800	3.800	+
					Tuluá (Valle del Cauca)	1.500	1.800	1.650	+
					Tunja (Boyacá)	2.900	2.933	2.927	+
					Valledupar, Mercabastos	3.500	3.500	3.500	=
					<b>Guayaba agria</b>				
					Armenia, Mercar	1.333	1.450	1.383	+
					Cartago (Valle del Cauca)	1.233	1.433	1.333	--
					Manizales (Caldas)	2.000	2.000	2.000	-
					Montería (Córdoba)	747	800	782	++
					Pereira, La 41	1.300	1.333	1.317	--
					Pereira, Mercasa	1.167	1.200	1.182	--
					Sincelejo (Sucre)	1.000	1.267	1.156	+++





**Cuadro 2. Mercados mayoristas. Precios de venta de frutas frescas (continuación)**  
**2012 (noviembre 24 a 30)**

Productos y mercados	Pesos por kilogramo				Tenden- cia	Productos y mercados	Pesos por kilogramo				Tenden- cia
	Mínimo	Máximo	Medio	Precios			Mínimo	Máximo	Medio	Precios	
<b>Lulo (continuación)</b>						<b>Mandarina Onecco (continuación)</b>					
Cali, Cavasa	1.625	1.650	1.644	-		Pereira, Mercasa	1.500	1.600	1.540	+	
Cali, Santa Helena	1.533	1.633	1.583	+		Rionegro (Antioquia)	1.400	1.750	1.608	+	
Cartagena, Bazurto	2.507	2.560	2.542	+		Santa Bárbara (Antioquia)	292	313	302	-	
Cartago (Valle del Cauca)	1.367	1.400	1.383	--		<b>Mango común</b>					
Chiquinquirá (Boyacá)	1.333	1.367	1.350	-		Cartago (Valle del Cauca)	1.033	1.467	1.250	-	
Cúcuta, Cenabastos	2.000	2.000	2.000	=		Ibagué, Plaza El Jardín	320	320	320	=	
Duitama (Boyacá)	1.800	1.800	1.800	=		Ibagué, Plaza La 21	320	400	347	---	
Ibagué, Plaza El Jardín	1.560	1.560	1.560	=		Medellín, Central					
Ibagué, Plaza La 21	1.600	1.950	1.748	+		Mayorista de Antioquia	1.125	1.325	1.263	-	
Manizales (Caldas)	1.867	1.900	1.883	+		Medellín, Coomerca	750	1.000	888	-	
Medellín, Central						Santa Bárbara (Antioquia)	500	542	521	-	
Mayorista de Antioquia	1.550	1.850	1.735	+		<b>Mango de azúcar</b>					
Medellín, Coomerca	1.467	1.500	1.479	+		Barranquilla, Barranquillita	1.600	2.000	1.800	---	
Montería (Córdoba)	2.500	2.500	2.500	--		Cali, Cavasa	1.200	1.200	1.200	n.d.	
Neiva, Surabastos	1.400	1.520	1.440	-		Cartagena, Bazurto	1.000	1.000	1.000	-	
Palmira (Valle del Cauca)	1.567	1.600	1.583	=		Medellín, Central					
Pamplona (Norte de Santander)	1.500	2.000	1.829	-		Mayorista de Antioquia	1.433	1.533	1.484	+	
Pasto (Nariño)	1.565	1.674	1.630	++		<b>Mango manzano</b>					
Pereira, La 41	1.700	1.700	1.700	+		Armenia, Mercar	750	833	778	---	
Pereira, Mercasa	1.533	1.567	1.547	-		Buenaventura (Valle del Cauca)	1.800	1.800	1.800	=	
Popayán (Cauca)	1.400	1.400	1.400	=		Cartago (Valle del Cauca)	1.000	1.367	1.183	--	
San Gil (Santander)	1.600	1.600	1.600	=		Pereira, La 41	833	944	889	---	
Socorro (Santander)	1.450	1.600	1.525	++		Pereira, Mercasa	944	1.139	1.039	--	
Sogamoso (Boyacá)	1.600	1.600	1.600	-		Tunja (Boyacá)	1.091	1.205	1.136	--	
Tuluá (Valle del Cauca)	1.500	1.600	1.550	-		<b>Mango mariquiteño</b>					
Tunja (Boyacá)	1.848	1.957	1.870	-		Ibagué, Plaza La 21	700	700	700	n.d.	
Valledupar, Mercabastos	1.950	2.000	1.983	-		<b>Mango reina</b>					
Villavicencio, Llanoabastos	2.000	2.100	2.060	-		Armenia, Mercar	542	583	560	---	
<b>Mandarina arrayana</b>						Ibagué, Plaza El Jardín	800	800	800	++	
Bogotá, D. C., Corabastos	1.261	1.333	1.302	-		Ibagué, Plaza La 21	760	880	810	-	
Buenaventura (Valle del Cauca)	1.500	1.500	1.500	+		Manizales (Caldas)	1.000	1.000	1.000	=	
Cali, Cavasa	1.233	1.500	1.315	+		Pereira, La 41	708	708	708	--	
Cali, Santa Helena	1.133	1.167	1.150	-		Pereira, Mercasa	750	792	764	-	
Chiquinquirá (Boyacá)	660	660	660	=		Tunja (Boyacá)	909	909	909	--	
Duitama (Boyacá)	980	1.000	990	++		<b>Mango Tommy</b>					
Ibagué, Plaza La 21	1.000	1.000	1.000	-		Armenia, Mercar	708	750	736	---	
Pasto (Nariño)	1.400	1.400	1.400	n.d.		Barranquilla, Barranquillita	1.400	1.400	1.400	n.d.	
Popayán (Cauca)	1.170	1.450	1.310	+++		Bogotá, D. C., Corabastos	1.182	1.273	1.224	-	
San Gil (Santander)	460	480	470	--		Bucaramanga, Centroabastos	1.000	1.200	1.067	--	
Socorro (Santander)	460	480	470	-		Bucaramanga, Mercados del centro	1.200	1.200	1.200	=	
Sogamoso (Boyacá)	1.000	1.000	1.000	+		Cali, Cavasa	880	1.020	950	---	
Tuluá (Valle del Cauca)	1.200	1.300	1.250	-		Cali, Santa Helena	1.040	1.053	1.047	--	
Tunja (Boyacá)	909	909	909	=		Cartagena, Bazurto	1.200	1.400	1.289	-	
Villavicencio, Llanoabastos	800	860	828	-		Cartago (Valle del Cauca)	1.139	1.194	1.167	-	
<b>Mandarina común</b>						Chiquinquirá (Boyacá)	1.042	1.042	1.042	=	
Barranquilla, Barranquillita	1.212	1.273	1.241	+		Cúcuta, Cenabastos	1.200	1.200	1.200	--	
Barranquilla, Granabastos	1.303	1.341	1.322	-		Duitama (Boyacá)	1.250	1.250	1.250	=	
Bucaramanga, Centroabastos	783	848	816	-		Ibagué, Plaza El Jardín	800	800	800	n.d.	
Bucaramanga, Mercados del centro	800	800	800	=		Ibagué, Plaza La 21	880	950	913	---	
Cartagena, Bazurto	1.409	1.432	1.417	-		La Ceja (Antioquia)	1.100	1.125	1.113	--	
Cúcuta, Cenabastos	760	867	806	-		Manizales (Caldas)	1.250	1.292	1.271	-	
IpiALES (Nariño)	700	750	725	n.d.		Medellín, Central					
Montería (Córdoba)	1.000	1.000	1.000	=		Mayorista de Antioquia	1.050	1.125	1.119	-	
Neiva, Surabastos	1.000	1.020	1.003	+		Medellín, Coomerca	800	900	850	-	
Pamplona (Norte de Santander)	660	867	781	--		Neiva, Surabastos	920	1.000	973	-	
San Gil (Santander)	460	480	470	--		Palmira (Valle del Cauca)	1.173	1.200	1.187	--	
Santa Bárbara (Antioquia)	250	271	260	--		Pamplona (Norte de Santander)	1.600	1.700	1.640	+	
Sincelejo (Sucre)	1.300	1.300	1.300	n.d.		Pasto (Nariño)	833	928	887	---	
Socorro (Santander)	440	480	460	-		Pereira, La 41	875	1.000	938	--	
Tunja (Boyacá)	1.000	1.050	1.010	-		Pereira, Mercasa	1.000	1.167	1.085	--	
Valledupar, Mercabastos	1.160	1.200	1.187	-		Rionegro (Antioquia)	1.125	1.500	1.334	-	
Yarumal (Antioquia)	500	500	500	+		Socorro (Santander)	1.600	1.600	1.600	=	
<b>Mandarina Onecco</b>						Sogamoso (Boyacá)	1.250	1.250	1.250	--	
Armenia, Mercar	1.000	1.100	1.056	++		Tuluá (Valle del Cauca)	811	811	811	n.d.	
Armenia, Retiro	700	750	725	++		Tunja (Boyacá)	1.106	1.318	1.161	--	
Cali, Cavasa	1.250	1.500	1.325	+		Villavicencio, Llanoabastos	1.200	1.350	1.270	--	
Cali, Santa Helena	1.200	1.233	1.217	+		<b>Manzana roja importada</b>					
Cartago (Valle del Cauca)	1.067	1.267	1.167	-		Armenia, Mercar	4.211	4.211	4.211	=	
Ibagué, Plaza El Jardín	1.400	1.400	1.400	n.d.		Barranquilla, Barranquillita	3.921	3.921	3.921	-	
Manizales (Caldas)	1.150	1.167	1.158	+		Barranquilla, Granabastos	4.184	4.184	4.184	+	
Medellín, Central						Bogotá, D. C., Corabastos	3.404	3.544	3.495	+	
Mayorista de Antioquia	1.700	1.800	1.770	++							
Medellín, Coomerca	1.600	1.600	1.600	+++							
Pasto (Nariño)	1.591	1.591	1.591	n.d.							
Pereira, La 41	1.400	1.400	1.400	=							



**Cuadro 2. Mercados mayoristas. Precios de venta de frutas frescas (continuación)  
 2012 (noviembre 24 a 30)**

Productos y mercados	Pesos por kilogramo				Tendencia	Productos y mercados	Pesos por kilogramo				Tendencia
	Mínimo	Máximo	Medio	Precios			Mínimo	Máximo	Medio	Precios	
<b>Maracuyá valluno</b>						<b>Naranja común (continuación)</b>					
Medellín, Central						Chiquinquirá (Boyacá)	550	580	565	-	
Mayorista de Antioquia	2.075	2.225	2.155	-	Cúcuta, Cenabastos	340	400	390	-		
<b>Melón Cantalup</b>					Honda (Tolima)	713	713	713	++		
Armenia, Mercar	2.400	2.400	2.400	n.d.	Ibagué, Plaza El Jardín	300	300	300	+		
Barranquilla, Barranquillita	2.000	2.125	2.058	+	Ibagué, Plaza La 21	400	400	400	=		
Barranquilla, Granabastos	1.900	2.025	1.950	-	Montería (Córdoba)	320	350	335	-		
Bogotá, D. C., Corabastos	1.500	1.800	1.598	---	Neiva, Surabastos	400	400	400	-		
Bucaramanga, Centroabastos	1.800	1.933	1.875	-	Pamplona (Norte de Santander)	295	400	349	+		
Cali, Cavasa	1.625	1.650	1.638	-	Popayán (Cauca)	417	417	417	-		
Cali, Santa Helena	1.650	1.867	1.758	-	San Gil (Santander)	300	300	300	=		
Cartagena, Bazurto	1.758	2.006	1.863	-	Santa Bárbara (Antioquia)	200	200	200	=		
Chiquinquirá (Boyacá)	2.000	2.000	2.000	-	Socorro (Santander)	300	300	300	=		
Cúcuta, Cenabastos	1.533	1.667	1.581	-	Sonsón (Antioquia)	200	200	200	-		
Duitama (Boyacá)	2.100	2.200	2.150	-	Tunja (Boyacá)	542	583	562	-		
Ibagué, Plaza El Jardín	1.800	1.800	1.800	-	Valledupar, Mercado Nuevo	400	400	400	-		
Ibagué, Plaza La 21	1.550	2.000	1.788	-	Yarumal (Antioquia)	240	240	240	+		
Ipiales (Nariño)	1.800	1.800	1.800	-	<b>Naranja Valencia</b>						
Manizales (Caldas)	1.571	1.857	1.714	++	Armenia, Mercar	507	520	516	-		
Medellín, Central					Armenia, Retiro	425	427	426	-		
Mayorista de Antioquia	1.575	2.300	1.900	--	Barranquilla, Barranquillita	1.000	1.000	1.000	+		
Montería (Córdoba)	2.000	2.500	2.250	+++	Bogotá, D. C., Corabastos	1.009	1.091	1.050	-		
Pamplona (Norte de Santander)	2.000	2.000	2.000	=	Bucaramanga, Centroabastos	387	467	418	-		
Pasto (Nariño)	2.000	2.000	2.000	=	Buenaventura (Valle del Cauca)	720	720	720	=		
Pereira, La 41	1.633	1.733	1.683	-	Cali, Cavasa	573	600	587	-		
Pereira, Mercasa	1.800	2.000	1.873	-	Cali, Santa Helena	590	593	592	-		
Popayán (Cauca)	1.500	1.500	1.500	-	Cartago (Valle del Cauca)	467	540	503	--		
San Gil (Santander)	1.300	1.333	1.317	--	Cúcuta, Cenabastos	700	700	700	=		
Socorro (Santander)	1.267	1.267	1.267	=	Duitama (Boyacá)	800	800	800	+		
Sogamoso (Boyacá)	1.500	1.500	1.500	-	Ibagué, Plaza La 21	760	760	760	+		
Tunja (Boyacá)	1.750	2.300	2.025	--	Ipiales (Nariño)	600	600	600	+		
Valledupar, Mercado Nuevo	2.000	2.000	2.000	=	La Ceja (Antioquia)	900	925	913	-		
Villavicencio, Llanoabastos	1.550	2.150	1.835	--	Manizales (Caldas)	667	667	667	+		
<b>Mora de Castilla</b>					Medellín, Central						
Armenia, Mercar	2.600	2.667	2.622	+	Mayorista de Antioquia	900	975	939	-		
Barranquilla, Barranquillita	2.000	2.065	2.032	+	Medellín, Coomerca	817	850	837	+		
Barranquilla, Granabastos	2.145	2.255	2.205	+	Montería (Córdoba)	660	660	660	-		
Bogotá, D. C., Corabastos	1.538	1.846	1.719	+	Neiva, Surabastos	580	600	593	-		
Bucaramanga, Centroabastos	1.327	1.630	1.435	-	Palmira (Valle del Cauca)	560	560	560	-		
Buenaventura (Valle del Cauca)	3.000	3.000	3.000	=	Pasto (Nariño)	600	600	600	+		
Cali, Cavasa	1.787	1.813	1.800	-	Pereira, La 41	550	550	550	=		
Cali, Santa Helena	1.400	1.520	1.460	-	Pereira, Mercasa	550	550	550	=		
Cartagena, Bazurto	1.700	2.017	1.830	-	Popayán (Cauca)	700	700	700	n.d.		
Cartago (Valle del Cauca)	1.933	2.133	2.033	+	Rionegro (Antioquia)	950	1.050	992	-		
Chiquinquirá (Boyacá)	1.786	1.786	1.786	-	Tunja (Boyacá)	607	647	629	-		
Cúcuta, Cenabastos	1.140	1.440	1.277	--	Villavicencio, Llanoabastos	580	600	586	+		
Duitama (Boyacá)	2.000	2.000	2.000	=	<b>Papaya hawaiana</b>						
El Santuario (Antioquia)	1.125	1.125	1.125	-	Bogotá, D. C., Corabastos	1.111	1.222	1.147	-		
Ibagué, Plaza El Jardín	1.500	1.500	1.500	-	Chiquinquirá (Boyacá)	760	760	760	=		
Ibagué, Plaza La 21	1.300	1.400	1.350	-	Duitama (Boyacá)	1.000	1.000	1.000	=		
Ipiales (Nariño)	1.250	1.500	1.375	+	La Ceja (Antioquia)	790	850	820	+		
La Ceja (Antioquia)	1.450	1.500	1.475	-	Medellín, Central						
Manizales (Caldas)	2.500	2.500	2.500	=	Mayorista de Antioquia	730	773	747	-		
Marinilla (Antioquia)	1.400	1.400	1.400	--	Medellín, Coomerca	633	700	677	-		
Medellín, Central					Montería (Córdoba)	480	480	480	=		
Mayorista de Antioquia	1.400	2.450	1.948	+	Rionegro (Antioquia)	967	1.150	1.038	-		
Montería (Córdoba)	2.111	2.278	2.194	+	Sogamoso (Boyacá)	1.000	1.000	1.000	=		
Neiva, Surabastos	1.240	1.680	1.467	+	Tunja (Boyacá)	1.000	1.056	1.044	+		
Palmira (Valle del Cauca)	1.600	1.707	1.653	--	<b>Papaya Maradol</b>						
Pamplona (Norte de Santander)	1.000	1.320	1.190	+++	Armenia, Mercar	767	800	778	+		
Pasto (Nariño)	800	960	880	---	Barranquilla, Barranquillita	1.367	1.400	1.381	-		
Pereira, La 41	2.100	2.100	2.100	++	Barranquilla, Granabastos	1.200	1.200	1.200	+		
Pereira, Mercasa	2.067	2.100	2.087	+	Bogotá, D. C., Corabastos	1.111	1.315	1.200	+		
Popayán (Cauca)	2.400	2.400	2.400	+	Bucaramanga, Centroabastos	967	1.075	1.038	-		
Rionegro (Antioquia)	1.533	1.850	1.678	+	Buenaventura (Valle del Cauca)	1.000	1.000	1.000	=		
San Gil (Santander)	1.760	1.880	1.820	-	Cali, Cavasa	850	888	869	+		
Sincelejo (Sucre)	1.733	1.767	1.744	++	Cali, Santa Helena	900	900	900	-		
Socorro (Santander)	1.600	1.600	1.600	n.d.	Cartagena, Bazurto	1.208	1.208	1.208	-		
Sogamoso (Boyacá)	3.000	3.000	3.000	++	Cúcuta, Cenabastos	750	867	820	--		
Tuluá (Valle del Cauca)	1.840	1.840	1.840	+	Duitama (Boyacá)	875	900	888	--		
Tunja (Boyacá)	1.433	1.800	1.533	--	Ibagué, Plaza El Jardín	1.200	1.200	1.200	=		
Valledupar, Mercabastos	2.000	2.000	2.000	+	Ibagué, Plaza La 21	850	1.050	925	--		
<b>Naranja común</b>					Ipiales (Nariño)	1.080	1.080	1.080	+		
Armenia, Retiro	270	273	271	-	La Ceja (Antioquia)	1.133	1.150	1.142	+		
Barranquilla, Barranquillita	360	360	360	=	Manizales (Caldas)	950	1.000	975	+		
Bogotá, D. C., Corabastos	500	583	523	--	Medellín, Central						
Bucaramanga, Centroabastos	480	500	490	+	Mayorista de Antioquia	1.175	1.200	1.198	--		
Bucaramanga, Mercados del centro	400	400	400	--	Medellín, Coomerca	500	500	500	--		
Cajamarca (Tolima)	320	320	320	++	Neiva, Surabastos	1.350	1.400	1.383	+		
Cali, Cavasa	533	583	558	+							
Cartagena, Bazurto	340	400	367	-							

**Cuadro 2. Mercados mayoristas. Precios de venta de frutas frescas (continuación)**  
**2012 (noviembre 24 a 30)**

Productos y mercados	Pesos por kilogramo				Tendencia	Productos y mercados	Pesos por kilogramo				Tendencia
	Mínimo	Máximo	Medio				Mínimo	Máximo	Medio		
<b>Papaya Maradol (continuación)</b>						<b>Pera importada (continuación)</b>					
Palmira (Valle del Cauca)	833	867	850	=		Tunja (Boyacá)	4.316	4.474	4.379	+	
Pamplona (Norte de Santander)	1.300	1.300	1.300	+		Valledupar, Mercado Nuevo	3.600	3.600	3.600	=	
Pasto (Nariño)	1.000	1.300	1.150	-		Villavicencio, Llanoabastos	3.938	4.125	4.050	+	
Pereira, La 41	875	875	875	-		<b>Piña gold</b>					
Pereira, Mercasa	800	875	840	-		Armenia, Mercar	1.200	1.350	1.283	++	
Popayán (Cauca)	767	800	783	-		Bogotá, D. C., Corabastos	1.697	2.000	1.867	+	
Rionegro (Antioquia)	1.250	1.400	1.346	+		Calí, Cavasa	1.300	1.300	1.300	=	
San Gil (Santander)	900	900	900	=		Cartago (Valle del Cauca)	1.367	1.400	1.383	-	
Sincelejo (Sucre)	540	540	540	++		Manizales (Caldas)	1.433	1.467	1.450	=	
Socorro (Santander)	680	690	685	+		Medellín, Central					
Sogamoso (Boyacá)	1.000	1.000	1.000	++		Mayorista de Antioquia	1.525	1.600	1.558	+	
Tuluá (Valle del Cauca)	650	650	650	=		Neiva, Surabastos	1.400	1.450	1.440	+	
Tunja (Boyacá)	926	1.000	956	++		Pasto (Nariño)	1.500	1.500	1.500	-	
Valledupar, Mercado Nuevo	650	700	683	-		Pereira, La 41	1.500	1.500	1.500	=	
<b>Papaya melona</b>						Pereira, Mercasa	1.350	1.367	1.363	=	
Bucaramanga, Centroabastos	780	860	798	-		Rionegro (Antioquia)	1.575	1.800	1.714	+	
Medellín, Central						Sogamoso (Boyacá)	2.200	2.200	2.200	n.d.	
Mayorista de Antioquia	800	825	808	--		Tuluá (Valle del Cauca)	1.300	1.300	1.300	+	
<b>Papaya redonda</b>						Tunja (Boyacá)	1.900	1.900	1.900	+	
Bucaramanga, Centroabastos	550	700	634	++		<b>Piña manzana</b>					
Cartago (Valle del Cauca)	833	967	900	-		Armenia, Mercar	850	867	856	-	
Medellín, Central						Buenaventura (Valle del Cauca)	600	600	600	=	
Mayorista de Antioquia	800	825	808	--		Calí, Cavasa	800	800	800	=	
<b>Patilla</b>						Calí, Santa Helena	325	338	331	-	
Armenia, Mercar	500	500	500	+		La Ceja (Antioquia)	933	950	942	+	
Barranquilla, Barranquillita	620	620	620	-		Manizales (Caldas)	867	900	883	=	
Bogotá, D. C., Corabastos	483	500	493	-		Medellín, Central					
Bucaramanga, Centroabastos	650	688	679	+		Mayorista de Antioquia	663	863	716	-	
Calí, Cavasa	600	625	613	=		Medellín, Coomercá	700	800	770	-	
Calí, Santa Helena	600	625	613	+		Neiva, Surabastos	900	950	925	+	
Cartagena, Bazurto	613	613	613	=		Palmira (Valle del Cauca)	600	600	600	-	
Cartago (Valle del Cauca)	667	683	675	+		Pasto (Nariño)	750	850	800	--	
Cúcuta, Cenabastos	700	800	725	-		Pereira, La 41	975	1.000	988	=	
Ibagué, Plaza El Jardín	600	600	600	--		Pereira, Mercasa	950	967	963	=	
Ibagué, Plaza La 21	550	600	575	-		Popayán (Cauca)	600	600	600	-	
Medellín, Central						Rionegro (Antioquia)	850	900	881	+	
Mayorista de Antioquia	500	563	528	+		Tuluá (Valle del Cauca)	750	750	750	=	
Medellín, Coomercá	500	583	533	--		<b>Piña perolera</b>					
Montería (Córdoba)	600	600	600	-		Barranquilla, Barranquillita	1.000	1.060	1.033	-	
Neiva, Surabastos	650	700	692	-		Barranquilla, Granabastos	1.030	1.070	1.053	+	
Palmira (Valle del Cauca)	700	700	700	=		Bogotá, D. C., Corabastos	708	750	728	-	
Popayán (Cauca)	750	750	750	+		Bucaramanga, Centroabastos	600	700	646	+	
Rionegro (Antioquia)	673	725	698	-		Cartagena, Bazurto	920	950	937	=	
San Gil (Santander)	700	700	700	=		Chiquinquirá (Boyacá)	900	900	900	=	
Sincelejo (Sucre)	750	750	750	=		Cúcuta, Cenabastos	911	917	915	=	
Socorro (Santander)	700	700	700	=		Duitama (Boyacá)	883	900	892	+	
Tuluá (Valle del Cauca)	650	675	663	+		Medellín, Central					
Tunja (Boyacá)	460	480	465	--		Mayorista de Antioquia	763	800	787	-	
Valledupar, Mercado Nuevo	650	675	667	+		Montería (Córdoba)	840	840	840	-	
<b>Pera importada</b>						Pamplona (Norte de Santander)	733	867	831	+	
Armenia, Mercar	4.000	4.000	4.000	=		Sincelejo (Sucre)	893	893	893	=	
Barranquilla, Granabastos	4.039	4.039	4.039	+		Socorro (Santander)	500	500	500	=	
Bogotá, D. C., Corabastos	3.867	3.933	3.913	+		Sogamoso (Boyacá)	833	833	833	=	
Bucaramanga, Centroabastos	3.525	3.633	3.599	-		Tunja (Boyacá)	844	900	866	+	
Buenaventura (Valle del Cauca)	3.684	3.684	3.684	=		Valledupar, Mercabastos	1.120	1.200	1.173	+	
Calí, Cavasa	3.684	3.684	3.684	-		Villavicencio, Llanoabastos	818	864	835	+	
Calí, Santa Helena	3.579	3.632	3.605	-		<b>Pitahaya</b>					
Cartagena, Bazurto	3.579	3.579	3.579	-		Bogotá, D. C., Corabastos	4.933	5.000	4.993	-	
Cartago (Valle del Cauca)	3.367	3.633	3.500	-		Bucaramanga, Centroabastos	4.250	4.750	4.536	++	
Chiquinquirá (Boyacá)	4.158	4.421	4.289	+		Cúcuta, Cenabastos	4.000	5.000	4.500	++	
Cúcuta, Cenabastos	3.700	3.763	3.718	+		Medellín, Central					
Duitama (Boyacá)	3.750	3.750	3.750	=		Mayorista de Antioquia	5.575	6.000	5.824	++	
Ibagué, Plaza El Jardín	3.947	3.947	3.947	+		San Gil (Santander)	4.000	4.000	4.000	=	
Ibagué, Plaza La 21	3.684	3.947	3.809	-		Socorro (Santander)	4.000	4.000	4.000	=	
Manizales (Caldas)	3.625	3.625	3.625	+		Tuluá (Valle del Cauca)	4.600	4.600	4.600	-	
Medellín, Central						<b>Tangelo</b>					
Mayorista de Antioquia	3.842	3.947	3.897	+		Bogotá, D. C., Corabastos	1.380	1.400	1.398	-	
Montería (Córdoba)	4.079	4.079	4.079	+		Bucaramanga, Centroabastos	1.080	1.240	1.177	+	
Neiva, Surabastos	4.444	4.583	4.519	+		Calí, Cavasa	1.400	1.467	1.440	+	
Palmira (Valle del Cauca)	3.895	3.947	3.921	+		Manizales (Caldas)	1.267	1.350	1.308	+	
Pamplona (Norte de Santander)	4.250	4.250	4.250	+		<b>Tangelo</b>					
Pasto (Nariño)	3.947	3.947	3.947	+		Medellín, Central					
Pereira, La 41	3.750	3.750	3.750	=		Mayorista de Antioquia	1.425	1.550	1.501	-	
Pereira, Mercasa	3.750	3.750	3.750	=		Pereira, La 41	1.300	1.450	1.375	+	
Popayán (Cauca)	3.947	3.947	3.947	+		Pereira, Mercasa	1.500	1.650	1.550	+	
Rionegro (Antioquia)	3.825	3.947	3.887	+		Rionegro (Antioquia)	1.475	1.650	1.554	=	
Socorro (Santander)	3.000	3.000	3.000	n.d.							
Sogamoso (Boyacá)	3.550	3.550	3.550	+							
Tuluá (Valle del Cauca)	3.789	3.789	3.789	-							

**Cuadro 2. Mercados mayoristas. Precios de venta de frutas frescas (conclusión)  
2012 (noviembre 24 a 30)**

Productos y mercados	Pesos por kilogramo			Tenden- cia	Productos y mercados	Pesos por kilogramo			Tenden- cia
	Mínimo	Máximo	Medio			Mínimo	Máximo	Medio	
<b>Tomate de árbol</b>					<b>Uva Isabela (continuación)</b>				
Armenia, Mercar	767	833	800	+	Ibagué, Plaza La 21	1.920	2.000	1.960	+
Barranquilla, Barranquillita	850	850	850	-	Ipiales (Nariño)	1.653	1.653	1.653	-
Barranquilla, Granabastos	900	900	900	-	La Ceja (Antioquia)	2.200	2.200	2.200	-
Bogotá, D. C., Corabastos	720	800	745	-	Medellín, Central	2.200	2.267	2.236	-
Bucaramanga, Centroabastos	720	800	765	-	Mayorista de Antioquia	1.200	1.200	1.200	=
Buenaventura (Valle del Cauca)	1.000	1.000	1.000	=	Neiva, Surabastos	1.520	1.520	1.520	=
Cajamarca (Tolima)	960	960	960	=	Palmira (Valle del Cauca)	1.760	1.840	1.787	-
Cali, Cavasa	675	700	691	=	Pasto (Nariño)	2.600	2.750	2.681	-
Cali, Santa Helena	933	933	933	-	Rionegro (Antioquia)	2.400	2.400	2.400	=
Cartagena, Bazurto	833	867	850	-	San Gil (Santander)	2.560	2.560	2.560	+
Cartago (Valle del Cauca)	1.050	1.050	1.050	--	Socorro (Santander)	2.120	2.400	2.216	-
Chiquinquirá (Boyacá)	1.180	1.260	1.220	-	Tunja (Boyacá)				
Cúcuta, Cenabastos	920	920	920	++	<b>Uva negra</b>				
Duitama (Boyacá)	450	475	463	-	Cartago (Valle del Cauca)	3.733	3.840	3.787	+
El Santuario (Antioquia)	960	960	960	++	Chiquinquirá (Boyacá)	2.917	2.760	2.720	+
Ibagué, Plaza El Jardín	840	1.080	943	++	Duitama (Boyacá)	1.650	1.650	1.650	+
Ibagué, Plaza La 21	717	733	725	+	Ibagué, Plaza El Jardín	2.417	2.417	2.417	--
Ipiales (Nariño)	550	700	625	-	Sogamoso (Boyacá)				
La Ceja (Antioquia)	680	700	690	-	<b>Uva red globe nacional</b>				
Manizales (Caldas)	508	645	593	-	Armenia, Mercar	4.133	4.133	4.133	n.d.
Marinilla (Antioquia)					Barranquilla, Granabastos	4.400	4.500	4.450	+
Medellín, Central	600	638	622	-	Bogotá, D. C., Corabastos	4.177	4.259	4.218	-
Mayorista de Antioquia	600	650	630	-	Bucaramanga, Centroabastos	3.120	3.547	3.420	+
Medellín, Coomerca	800	800	800	=	Cali, Cavasa	4.259	4.259	4.259	+
Montería (Córdoba)	800	920	833	-	Cali, Santa Helena	4.111	4.167	4.139	+
Neiva, Surabastos	700	733	717	-	Cartagena, Bazurto	4.944	5.000	4.981	+
Palmira (Valle del Cauca)	853	1.120	994	-	Chiquinquirá (Boyacá)	2.680	2.760	2.720	+
Pamplona (Norte de Santander)	500	500	500	=	Ibagué, Plaza El Jardín	4.240	4.240	4.240	-
Pasto (Nariño)	925	925	925	-	Ibagué, Plaza La 21	4.000	4.360	4.220	+
Pereira, La 41	700	775	720	-	La Ceja (Antioquia)	4.222	4.222	4.222	+
Pereira, Mercasa	458	543	492	-	Manizales (Caldas)	3.600	3.800	3.700	+
Peñol (Antioquia)	720	800	760	+	Medellín, Central	4.237	4.395	4.302	-
Popayán (Cauca)	600	700	653	+	Mayorista de Antioquia	4.815	4.815	4.815	=
Rionegro (Antioquia)	1.000	1.000	1.000	+	Montería (Córdoba)	3.600	3.600	3.600	=
San Gil (Santander)	495	495	495	-	Pasto (Nariño)	4.000	4.000	4.000	=
San Vicente (Antioquia)	833	875	861	-	Pereira, La 41	4.067	4.133	4.113	+
Sincelejo (Sucre)	1.000	1.000	1.000	=	Pereira, Mercasa	4.500	4.593	4.531	-
Socorro (Santander)	1.000	1.000	1.000	=	Rionegro (Antioquia)	5.556	5.556	5.556	+
Sogamoso (Boyacá)	500	500	500	=	San Gil (Santander)	4.545	4.545	4.545	=
Sonsón (Antioquia)	817	900	858	-	Socorro (Santander)	4.000	4.000	4.000	=
Tuluá (Valle del Cauca)	653	773	733	--	Tunja (Valle del Cauca)				
Tunja (Boyacá)	1.000	1.000	1.000	-	<b>Uva roja</b>				
Valledupar, Mercabastos					Armenia, Mercar	4.133	4.267	4.178	-
<b>Uchuva con cáscara</b>					Duitama (Boyacá)	3.708	3.750	3.729	-
Bogotá, D. C., Corabastos	1.767	2.000	1.917	--	Ipiales (Nariño)	3.875	3.875	3.875	-
Bucaramanga, Centroabastos	2.000	2.467	2.223	-	Neiva, Surabastos	4.700	4.900	4.792	=
Cúcuta, Cenabastos	1.650	1.767	1.718	-	Pereira, La 41	6.667	6.667	6.667	=
Duitama (Boyacá)	1.000	1.000	1.000	--	Pereira, Mercasa	6.667	6.667	6.667	=
Ibagué, Plaza La 21	1.440	2.000	1.760	--	Sogamoso (Boyacá)	3.333	3.333	3.333	+
La Ceja (Antioquia)	1.400	1.400	1.400	-	Villavicencio, Llanoabastos	3.750	3.958	3.833	-
Medellín, Central					<b>Uva verde</b>				
Mayorista de Antioquia	1.500	1.675	1.559	+	Bogotá, D. C., Corabastos	3.475	3.589	3.534	-
Neiva, Surabastos	2.000	2.000	2.000	=	Bucaramanga, Centroabastos	2.960	3.160	3.100	+
Pamplona (Norte de Santander)	1.600	1.600	1.600	n.d.	Cartago (Valle del Cauca)	3.280	3.307	3.293	+
Peñol (Antioquia)	888	1.050	946	-	Chiquinquirá (Boyacá)	2.680	2.760	2.720	+
Rionegro (Antioquia)	1.200	1.250	1.217	=	Cúcuta, Cenabastos	4.222	4.444	4.378	+
San Vicente (Antioquia)	1.000	1.000	1.000	++	Duitama (Boyacá)	3.125	3.167	3.146	-
Socorro (Santander)	3.000	3.000	3.000	=	Manizales (Caldas)	3.800	4.200	4.000	=
Tunja (Boyacá)	1.688	1.750	1.719	-	Medellín, Central	4.639	4.861	4.755	+
<b>Uva importada</b>					Mayorista de Antioquia	4.100	4.100	4.100	-
Bucaramanga, Centroabastos	6.813	7.250	7.054	+	Neiva, Surabastos	4.444	4.444	4.444	=
Cartagena, Bazurto	8.778	8.778	8.778	+	San Gil (Santander)	3.636	3.636	3.636	+
Cúcuta, Cenabastos	8.438	9.375	9.150	++	Socorro (Santander)	2.917	2.917	2.917	-
Medellín, Central					Sogamoso (Boyacá)	3.120	3.280	3.232	-
Mayorista de Antioquia	6.559	6.913	6.726	+	Tunja (Boyacá)	3.250	3.333	3.283	+
<b>Uva Isabela</b>					<b>Zapote</b>				
Armenia, Mercar	2.203	2.203	2.203	=	Bucaramanga, Centroabastos	1.000	1.200	1.170	-
Bogotá, D. C., Corabastos	2.080	2.187	2.131	-	Cali, Cavasa	1.200	1.200	1.200	=
Bucaramanga, Centroabastos	2.080	2.320	2.197	-	Medellín, Central				
Cali, Cavasa	1.573	1.600	1.582	-	Mayorista de Antioquia	1.075	1.125	1.100	+
Cali, Santa Helena	1.560	1.560	1.560	=	Tuluá (Valle del Cauca)	1.200	1.200	1.200	n.d.
Cúcuta, Cenabastos	3.000	3.000	3.000	=					
Ibagué, Plaza El Jardín	1.840	1.840	1.840	=					

**Tendencias:**

(---) Variación mayor al -20 %  
(--) Variación entre -10 % y -20 %  
(-) Variación entre 0 % y -10 %

(=) Variación igual a 0 %  
(+) Variación entre 0 % y 10 %  
(+ +) Variación entre 10 % y 20 %  
(+++) Variación mayor al 20 %  
(n.d.) No determinado

## Tubérculos, raíces y plátanos

### Buen abastecimiento de papa capira de Nariño y Antioquia



Fuente: DANE

Durante la presente semana se observó una reducción en los precios de la papa capira en veintidós de los veinticuatro mercados donde se comercializó. Este comportamiento obedeció al mayor nivel de abastecimiento proveniente de Ipiales, Córdoba, Pupiales, Túquerres (Nariño), El Santuario, San Vicente y La unión (Antioquia). En Cali y Medellín, por ejemplo, el kilo se vendió a \$530 y a \$745, lo que significó una disminución del 4,00 %.

De la misma forma se registró una caída de las cotizaciones de las papas criolla limpia, única, parda pastusa, R-12 negra, suprema, nevada, ICA Huila y Puracé, las yucas criolla y chirosa, los plátanos hartón verde y guineo, el ñame diamante y la arracacha amarilla. Para el caso de esta última, su precio bajó gracias al mayor nivel de carga que ingresó desde Cajamarca, Roncesvalles (Tolima), Nuevo Colón (Boyacá), Armenia (Quindío), Cácuta, Santo Domingo de Silos y Mutiscua (Norte de Santander). En Ibagué y Bogotá, D. C., el kilo se ofreció a \$694 y a \$840, un 6,65 % menos que la semana pasada.

Por otro lado, el buen nivel de producción en las zonas de cultivo de Ipiales, Córdoba y Pasto, en Nariño, sumado al mayor ingreso de Ubaté (Cundinamarca) y Guaca (Santander), adujo la caída de los precios de la papa única en diecisiete de los veinte mercados donde se vendió. En la Central Mayorista Granabastos, en Barranquilla, el kilo se negoció a \$360, lo que significó una reducción del 9,62 %.

Las cotizaciones del plátano hartón verde bajaron en veinte de los treinta y ocho mercados donde se transó este producto, como consecuencia del aumento en las labores de cosecha en el departamento de Córdoba y el mayor ingreso de producto desde Valle de San José, Pinchote, Villanueva y Socorro en Santander. Por esta razón, su cotización se redujo en más de 6,10 % en las ciudades de Valledupar y Armenia, vendiéndose el kilo a \$997 y a \$767, respectivamente.

También se presentó una disminución en el precio de la yuca criolla, debido al mayor ingreso de producto desde San Juan Nepomuceno, El Carmen de Bolívar, Villanueva (Bolívar), Los Palmitos (Sucre) y Saravena (Arauca). Este comportamiento se presentó en catorce de los diecinueve mercados donde se comercializó. En las ciudades de Bucaramanga y Medellín, por ejemplo, el kilo se transó a \$1.071 y a \$1.075, un 7,00 % menos que la semana pasada.

Asimismo cayeron las cotizaciones de la papa criolla limpia, gracias al mayor ingreso proveniente desde Sonsón, El Santuario, Marinilla y El Carmen de Viboral (Antioquia). En Medellín y Pereira, por ejemplo, el kilo se negoció a \$782 y \$1.007, indicando una reducción del 16,64 %, con respecto a la semana pasada.

**Gráfico 4. Comportamiento de los precios mayoristas de la papa capira 2012 (3 a 30 de noviembre)**

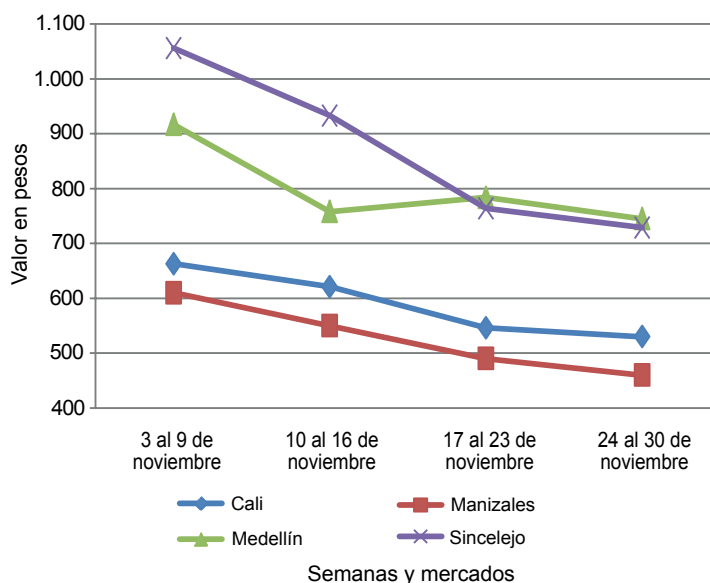

Fuente: SIPSA-DANE-Ministerio de Agricultura y Desarrollo Rural.

**Cuadro 3. Mercados mayoristas. Precios de venta de tubérculos, raíces y plátanos  
2012 (noviembre 24 a 30)**

Productos y mercados	Pesos por kilogramo				Tenden- cia	Productos y mercados	Pesos por kilogramo				Tenden- cia
	Mínimo	Máximo	Medio				Mínimo	Máximo	Medio		
<b>Arracacha amarilla</b>						<b>Papa capira (continuación)</b>					
Bogotá, D. C., Corabastos	750	967	840	-		San Vicente (Antioquia)	617	617	617	---	
Bucaramanga, Centroabastos	840	960	931	+		Santa Bárbara (Antioquia)	700	800	750	--	
Buenaventura (Valle del Cauca)	1.400	1.400	1.400	=		Sincelejo (Sucre)	700	787	729	-	
Cajamarca (Tolima)	640	640	640	--		Sonsón (Antioquia)	635	635	635	+	
Cali, Cavasa	750	750	750	-		<b>Papa capira carmenia</b>					
Cali, Santa Helena	900	1.000	950	+		Medellín, Coomercá	700	800	727	--	
Cúcuta, Cenabastos	850	1.200	1.032	+		<b>Papa criolla limpia</b>					
Duitama (Boyacá)	1.000	1.000	1.000	-		Armenia, Mercar	792	922	835	--	
Ibagué, Plaza El Jardín	720	720	720	-		Bogotá, D. C., Corabastos	1.111	1.333	1.156	-	
Ibagué, Plaza La 21	640	760	694	--		Bucaramanga, Centroabastos	667	850	731	--	
Neiva, Surabastos	960	1.280	1.067	+		Cajamarca (Tolima)	640	640	640	--	
Palmira (Valle del Cauca)	813	833	823	-		Cali, Santa Helena	700	700	700	+	
Pamplona (Norte de Santander)	850	950	892	-		Carmen de Viboral (Antioquia)	600	600	600	---	
San Gil (Santander)	960	1.000	980	+		Cartagena, Bazaruto	1.300	1.500	1.411	--	
Sogamoso (Boyacá)	1.200	1.200	1.200	=		Cartago (Valle del Cauca)	1.013	1.060	1.037	-	
Tunja (Boyacá)	792	833	803	+		Cúcuta, Cenabastos	600	825	757	-	
Villavicencio, Llanoabastos	1.000	1.050	1.025	-		Duitama (Boyacá)	1.000	1.000	1.000	=	
<b>Arracacha blanca</b>						El Santuario (Antioquia)	600	700	650	---	
Armenia, Mercar	778	806	787	+		Ibagué, Plaza El Jardín	640	640	640	--	
Buenaventura (Valle del Cauca)	1.200	1.200	1.200	=		Ibagué, Plaza La 21	640	800	727	--	
Cartago (Valle del Cauca)	789	806	797	+		La Ceja (Antioquia)	500	586	543	---	
La Ceja (Antioquia)	1.500	1.500	1.500	+		La Unión (Antioquia)	431	533	482	---	
Manizales (Caldas)	1.250	1.290	1.270	=		Manizales (Caldas)	948	969	958	-	
Marinilla (Antioquia)	552	633	593	-		Marinilla (Antioquia)	558	1.075	816	-	
Medellín, Central						Medellín, Central					
Mayorista de Antioquia	713	750	740	-		Mayorista de Antioquia	725	833	782	---	
Pasto (Nariño)	1.000	1.000	1.000	=		Medellín, Coomercá	733	900	820	---	
Pereira, La 41	1.167	1.250	1.208	-		Montería (Córdoba)	1.375	1.375	1.375	-	
Pereira, Mercasa	1.017	1.167	1.107	-		Pamplona (Norte de Santander)	533	675	614	++	
Peñol (Antioquia)	673	688	679	+		Pereira, La 41	847	927	887	+	
Rionegro (Antioquia)	683	900	816	-		Pereira, Mercasa	973	1.020	1.007	-	
San Vicente (Antioquia)	530	530	530	--		Rionegro (Antioquia)	635	1.000	798	---	
Tuluá (Valle del Cauca)	917	1.000	958	-		San Gil (Santander)	750	750	750	--	
<b>Ñame criollo</b>						San Vicente (Antioquia)	495	495	495	---	
Cartagena, Bazaruto	700	800	750	-		Santa Bárbara (Antioquia)	800	800	800	+	
Montería (Córdoba)	833	900	867	-		Sincelejo (Sucre)	1.867	1.875	1.869	+	
Sincelejo (Sucre)	1.000	1.000	1.000	=		Sogamoso (Boyacá)	1.000	1.000	1.000	-	
<b>Ñame diamante</b>						Sonsón (Antioquia)	417	417	417	---	
Barranquilla, Barranquillita	1.200	1.200	1.200	n.d.		Tunja (Boyacá)	632	701	668	+	
Montería (Córdoba)	480	480	480	-		Valledupar, Mercabastos	1.100	1.200	1.167	-	
Sincelejo (Sucre)	1.013	1.013	1.013	n.d.		Valledupar, Mercado Nuevo	1.200	1.200	1.200	=	
Valledupar, Mercabastos	800	1.000	867	--		<b>Papa criolla para lavar</b>					
Valledupar, Mercado Nuevo	800	1.000	867	--		Cali, Cavasa	620	700	663	-	
<b>Ñame espino</b>						<b>Papa criolla sucia</b>					
Barranquilla, Barranquillita	1.200	1.200	1.200	-		Barranquilla, Barranquillita	965	1.060	1.012	-	
Barranquilla, Granabastos	1.045	1.190	1.142	-		Barranquilla, Granabastos	990	1.010	1.003	+	
Cartagena, Bazaruto	1.020	1.095	1.062	-		Bogotá, D. C., Corabastos	800	1.000	837	-	
Montería (Córdoba)	900	1.033	967	+		Buenaventura (Valle del Cauca)	1.200	1.200	1.200	=	
Sincelejo (Sucre)	1.013	1.013	1.013	+		Cali, Cavasa	490	505	499	-	
Valledupar, Mercabastos	1.200	1.200	1.200	n.d.		Chiquinquirá (Boyacá)	380	380	380	--	
Valledupar, Mercado Nuevo	1.200	1.200	1.200	n.d.		Honda (Tolima)	767	767	767	+	
<b>Papa capira</b>						Neiva, Surabastos	780	960	855	-	
Armenia, Mercar	440	440	440	--		Palmira (Valle del Cauca)	700	700	700	-	
Buenaventura (Valle del Cauca)	560	570	565	-		Pasto (Nariño)	367	381	376	+	
Cali, Cavasa	495	565	530	-		Tuluá (Valle del Cauca)	789	789	789	-	
Cali, Santa Helena	500	580	540	--		Villavicencio, Llanoabastos	600	750	660	--	
Carmen de Viboral (Antioquia)	675	675	675	-		<b>Papa ICA-Huila</b>					
Cartago (Valle del Cauca)	413	440	427	-		Bucaramanga, Centroabastos	800	920	846	-	
El Santuario (Antioquia)	663	675	669	-		Cúcuta, Cenabastos	440	460	455	--	
Ipiales (Nariño)	453	453	453	-		Pasto (Nariño)	505	560	524	--	
La Ceja (Antioquia)	790	825	808	--		<b>Papa Morasurco</b>					
La Unión (Antioquia)	596	606	601	--		Cali, Cavasa	560	560	560	n.d.	
Manizales (Caldas)	450	470	460	-		Pasto (Nariño)	400	500	453	--	
Marinilla (Antioquia)	675	785	730	--		<b>Papa nevada</b>					
Medellín, Central						Cali, Cavasa	1.021	1.063	1.047	-	
Mayorista de Antioquia	732	763	745	-		Carmen de Viboral (Antioquia)	625	625	625	--	
Medellín, Coomercá	633	683	653	-		Cartago (Valle del Cauca)	983	1.025	1.004	+	
Montería (Córdoba)	780	780	780	-		El Santuario (Antioquia)	675	700	688	-	
Palmira (Valle del Cauca)	550	560	555	-		Marinilla (Antioquia)	718	825	771	-	
Pasto (Nariño)	505	557	523	-		Medellín, Central					
Pereira, La 41	490	490	490	n.d.		Mayorista de Antioquia	825	900	851	-	
Peñol (Antioquia)	500	785	632	+							
Rionegro (Antioquia)	748	788	766	-							

**Cuadro 3. Mercados mayoristas. Precios de venta de tubérculos, raíces y plátanos (continuación)**  
**2012 (noviembre 24 a 30)**

Productos y mercados	Pesos por kilogramo				Tenden- cia	Productos y mercados	Pesos por kilogramo				Tenden- cia
	Mínimo	Máximo	Medio	Precios			Mínimo	Máximo	Medio	Precios	
<b>Papa nevada (continuación)</b>						<b>Papa suprema (continuación)</b>					
Medellín, Coomerca	900	1.100	986	-		Bogotá, D. C., Corabastos	460	513	492	-	
Pereira, La 41	992	1.088	1.040	-		Bucaramanga, Centroabastos	527	560	545	+	
Pereira, Mercasa	979	1.025	997	+		Bucaramanga, Mercados del centro	587	587	587	-	
Peñol (Antioquia)	625	805	690	+		Buenaventura (Valle del Cauca)	540	580	560	+	
Rionegro (Antioquia)	745	813	779	-		Cali, Cavasa	485	550	514	-	
San Vicente (Antioquia)	632	632	632	--		Cali, Santa Helena	510	540	525	--	
						Cúcuta, Cenabastos	250	450	342	--	
<b>Papa parda para lavar</b>						Ibagué, Plaza El Jardín	500	500	500	=	
Sincelejo (Sucre)	493	593	553	-		Ibagué, Plaza La 21	550	560	558	+	
						Ipiales (Nariño)	383	383	383	-	
<b>Papa parda pastusa</b>						Palmira (Valle del Cauca)	500	547	523	-	
Armenia, Mercar	560	567	562	-		Pamplona (Norte de Santander)	350	380	370	--	
Bogotá, D. C., Corabastos	693	800	730	-		Pasto (Nariño)	400	440	422	-	
Bucaramanga, Centroabastos	573	620	603	-		Tuluá (Valle del Cauca)	513	520	517	-	
Bucaramanga, Mercados del centro	640	640	640	=		Villavicencio, Llanoabastos	500	560	530	+	
Buenaventura (Valle del Cauca)	580	580	580	=							
Cali, Cavasa	600	627	613	-		<b>Papa tocarreña</b>					
Cali, Santa Helena	560	580	570	-		Tunja (Boyacá)	500	530	513	-	
Cartago (Valle del Cauca)	427	433	430	-							
Chiquinquirá (Boyacá)	500	500	500	=		<b>Papa única</b>					
Cúcuta, Cenabastos	390	570	465	--		Barranquilla, Barranquillita	360	390	373	-	
Duitama (Boyacá)	460	460	460	-		Barranquilla, Granabastos	350	380	360	-	
Ibagué, Plaza El Jardín	540	540	540	=		Bogotá, D. C., Corabastos	360	400	381	-	
Ibagué, Plaza La 21	600	600	600	+		Bucaramanga, Centroabastos	347	380	367	-	
Ipiales (Nariño)	488	488	488	-		Buenaventura (Valle del Cauca)	440	460	450	-	
La Parada (Norte de Santander)	560	560	560	--		Cali, Cavasa	360	465	410	--	
Neiva, Surabastos	490	560	526	+		Cartagena, Bazurto	395	420	408	--	
Pamplona (Norte de Santander)	500	565	531	-		Cartago (Valle del Cauca)	413	413	413	-	
Pasto (Nariño)	495	500	498	--		Cúcuta, Cenabastos	190	370	271	-	
San Gil (Santander)	515	530	523	--		Ipiales (Nariño)	340	340	340	+	
Socorro (Santander)	500	530	515	--		Manizales (Caldas)	400	400	400	--	
Sogamoso (Boyacá)	530	530	530	--		Neiva, Surabastos	370	400	393	+	
Tunja (Boyacá)	507	553	525	+		Pamplona (Norte de Santander)	330	387	363	-	
						Pasto (Nariño)	300	327	316	--	
<b>Papa Puracé</b>						Pereira, La 41	375	385	380	--	
La Unión (Antioquia)	462	530	496	--		Pereira, Mercasa	380	387	381	--	
Medellín, Central						Sogamoso (Boyacá)	400	400	400	--	
Mayorista de Antioquia	607	650	631	-		Tunja (Boyacá)	247	280	267	+++	
Montería (Córdoba)	822	889	856	-		Valledupar, Mercabastos	400	440	427	-	
						Valledupar, Mercado Nuevo	400	440	427	-	
<b>Papa roja peruana</b>											
Cali, Cavasa	500	500	500	-		<b>Plátano comino</b>					
Ipiales (Nariño)	340	340	340	--		Medellín, Central					
						Mayorista de Antioquia	700	800	754	-	
<b>Papa ruby</b>						Rionegro (Antioquia)	827	863	846	-	
Pereira, La 41	450	460	455	--							
Pereira, Mercasa	453	460	457	--		<b>Plátano dominico hartón maduro</b>					
						Manizales (Caldas)	650	650	650	-	
<b>Papa R-12 negra</b>						Pereira, La 41	700	700	700	=	
Armenia, Mercar	460	460	460	--		Pereira, Mercasa	650	650	650	+	
Bogotá, D. C., Corabastos	400	450	436	--							
Bucaramanga, Centroabastos	560	700	633	-		<b>Plátano dominico hartón verde</b>					
Cali, Cavasa	560	600	580	+		Armenia, Retiro	555	593	575	-	
Cartago (Valle del Cauca)	433	447	440	-		Cartago (Valle del Cauca)	633	667	650	-	
Manizales (Caldas)	450	470	460	-		La Virginia (Risaralda)	330	340	336	+	
Medellín, Central						Manizales (Caldas)	650	650	650	=	
Mayorista de Antioquia	561	612	592	-		Pereira, La 41	700	700	700	=	
Neiva, Surabastos	470	500	485	-		Pereira, Mercasa	650	650	650	+	
Sogamoso (Boyacá)	400	400	400	--							
Villavicencio, Llanoabastos	400	413	403	-		<b>Plátano dominico verde</b>					
						Medellín, Central					
<b>Papa R-12 roja</b>						Mayorista de Antioquia	825	867	844	-	
Barranquilla, Barranquillita	567	585	575	-		Medellín, Coomerca	767	833	805	+	
Barranquilla, Granabastos	470	490	480	--		Santa Bárbara (Antioquia)	388	400	394	-	
Bogotá, D. C., Corabastos	373	400	395	-		Sonsón (Antioquia)	413	413	413	+	
Pereira, Mercasa	430	440	434	-		Yarumal (Antioquia)	394	394	394	+	
Tunja (Boyacá)	300	400	340	++							
						<b>Plátano guineo</b>					
<b>Papa sabanera</b>						Armenia, Mercar	517	533	522	-	
Bogotá, D. C., Corabastos	920	1.000	964	-		Armenia, Retiro	347	393	374	-	
Neiva, Surabastos	490	560	526	+		Bogotá, D. C., Corabastos	1.000	1.000	1.000	+	
Sogamoso (Boyacá)	700	700	700	--		Cúcuta, Cenabastos	250	333	292	n.d.	
						Ibagué, Plaza El Jardín	400	400	400	--	
<b>Papa San Félix</b>						Ibagué, Plaza La 21	500	500	500	-	
Manizales (Caldas)	608	683	646	-		La Ceja (Antioquia)	383	444	414	-	
						La Virginia (Risaralda)	370	377	373	+	
<b>Papa suprema</b>						Manizales (Caldas)	450	450	450	++	
Armenia, Mercar	520	530	526	-							



**Cuadro 3. Mercados mayoristas. Precios de venta de tubérculos, raíces y plátanos (conclusión)  
2012 (noviembre 24 a 30)**

Productos y mercados	Pesos por kilogramo				Tenden- cia	Productos y mercados	Pesos por kilogramo				Tenden- cia
	Mínimo	Máximo	Medio				Mínimo	Máximo	Medio		
<b>Plátano guineo (continuación)</b>						<b>Plátano hartón verde (continuación)</b>					
Medellín, Central					-	Villavicencio, Llanoabastos	960	990	974		+
Mayorista de Antioquia	725	825	782		-	<b>Plátano hartón verde llanero</b>					
Medellín, Coomerca	550	683	602		-	Bogotá, D. C., Corabastos	1.045	1.136	1.114		-
Neiva, Surabastos	1.000	1.000	1.000		=	Cúcuta, Cenabastos	1.389	1.429	1.409		-
Pereira, Mercasa	550	550	550		=	<b>Ulluco</b>					
Peñol (Antioquia)	325	382	353		-	Buenaventura (Valle del Cauca)	2.400	2.400	2.400		=
Rionegro (Antioquia)	527	575	560		-	Cali, Cavasa	1.600	1.733	1.667		--
Santa Bárbara (Antioquia)	350	367	358		++	Ipiales (Nariño)	1.167	1.167	1.167		+
Sonsón (Antioquia)	244	244	244		++	Pasto (Nariño)	667	750	715		--
Tunja (Boyacá)	517	533	520		-	Popayán (Cauca)	1.167	1.167	1.167		n.d.
Yarumal (Antioquia)	349	349	349		-	Tuluá (Valle del Cauca)	1.667	1.750	1.708		+
<b>Plátano hartón maduro</b>						<b>Yuca chirosa</b>					
Armenia, Mercar	717	783	750		-	Buenaventura (Valle del Cauca)	1.160	1.160	1.160		=
Ibagué, Plaza El Jardín	726	726	726		-	Ibagué, Plaza El Jardín	1.167	1.167	1.167		=
Ibagué, Plaza La 21	633	776	729		+	Ibagué, Plaza La 21	1.167	1.300	1.221		+
Medellín, Central					-	La Ceja (Antioquia)	876	897	886		-
Mayorista de Antioquia	967	1.000	988		-	Medellín, Coomerca	773	827	808		-
Neiva, Surabastos	850	875	863		-	Montería (Córdoba)	600	655	628		-
Pereira, La 41	700	700	700		=	Pasto (Nariño)	1.400	1.440	1.427		-
Pereira, Mercasa	650	650	650		+	Rionegro (Antioquia)	883	943	903		-
Tunja (Boyacá)	1.075	1.100	1.080		+	<b>Yuca criolla</b>					
<b>Plátano hartón verde</b>						Barranquilla, Barranquillita	550	588	571		-
Armenia, Mercar	733	800	767		-	Barranquilla, Granabastos	625	669	640		-
Armenia, Retiro	600	648	619		-	Bucaramanga, Centroabastos	1.032	1.161	1.105		-
Barranquilla, Barranquillita	900	908	903		--	Bucaramanga, Mercados del centro	1.071	1.071	1.071		-
Barranquilla, Granabastos	840	960	900		--	Catagama, Bazurto	542	567	553		-
Bogotá, D. C., Corabastos	1.100	1.167	1.117		-	Cartago (Valle del Cauca)	1.253	1.267	1.260		-
Bucaramanga, Centroabastos	1.160	1.340	1.263		-	Chiquinquirá (Boyacá)	1.033	1.117	1.075		+
Bucaramanga, Mercados del centro	1.240	1.240	1.240		=	Cúcuta, Cenabastos	1.162	1.411	1.295		+
Buenaventura (Valle del Cauca)	1.000	1.000	1.000		=	Honda (Tolima)	946	946	946		+
Cali, Cavasa	850	850	850		=	Medellín, Central					-
Cali, Santa Helena	800	825	813		-	Mayorista de Antioquia	1.040	1.150	1.075		-
Cartagena, Bazurto	855	870	860		-	Montería (Córdoba)	600	655	628		+
Chiquinquirá (Boyacá)	983	1.046	1.015		+	Pamplona (Norte de Santander)	952	1.071	1.037		-
Duitama (Boyacá)	780	800	790		-	San Gil (Santander)	600	600	600		+
Honda (Tolima)	683	683	683		-	Sincelejo (Sucre)	656	689	678		-
Ibagué, Plaza El Jardín	726	726	726		-	Socorro (Santander)	550	600	575		-
Ibagué, Plaza La 21	633	776	729		+	Tunja (Boyacá)	960	1.240	1.060		--
La Ceja (Antioquia)	875	900	888		+	Valledupar, Mercabastos	625	675	650		-
La Virginia (Risaralda)	347	364	355		+	Valledupar, Mercado Nuevo	625	675	650		-
Medellín, Central					-	Villavicencio, Llanoabastos	1.120	1.200	1.156		-
Mayorista de Antioquia	967	1.000	988		-	<b>Yuca ICA</b>					
Montería (Córdoba)	669	669	669		+	Armenia, Mercar	1.240	1.253	1.249		+
Neiva, Surabastos	850	875	863		+	Armenia, Retiro	1.060	1.080	1.072		+
Palmira (Valle del Cauca)	800	850	825		-	Cali, Santa Helena	1.160	1.200	1.180		+
Pamplona (Norte de Santander)	796	844	825		-	Manizales (Caldas)	1.380	1.400	1.390		-
Pasto (Nariño)	900	900	900		=	Palmira (Valle del Cauca)	1.240	1.280	1.260		-
Pereira, La 41	700	700	700		=	Pereira, La 41	1.053	1.200	1.127		-
Pereira, Mercasa	650	650	650		+	Pereira, Mercasa	1.147	1.227	1.189		+
Rionegro (Antioquia)	900	950	930		+	<b>Yuca llanera</b>					
San Gil (Santander)	430	480	455		-	Bogotá, D. C., Corabastos	988	1.214	1.082		+
Santa Bárbara (Antioquia)	338	375	356		--	Duitama (Boyacá)	1.167	1.167	1.167		=
Sincelejo (Sucre)	1.200	1.200	1.200		=	Neiva, Surabastos	1.200	1.200	1.200		=
Socorro (Santander)	430	450	440		-	Sogamoso (Boyacá)	1.117	1.117	1.117		+
Sogamoso (Boyacá)	948	948	948		+						
Sonsón (Antioquia)	400	400	400		=						
Tuluá (Valle del Cauca)	800	833	817		=						
Tunja (Boyacá)	1.243	1.243	1.243		+						
Valledupar, Mercabastos	885	1.095	1.007		-						
Valledupar, Mercado Nuevo	900	1.050	997		-						

**Tendencias:**

(-->) Variación mayor al -20 %  
(--) Variación entre -10 % y -20 %  
(-) Variación entre 0 % y -10 %

(=) Variación igual a 0 %  
(+) Variación entre 0 % y 10 %  
(+ +) Variación entre 10 % y 20 %  
(+++) Variación mayor al 20 %  
(n.d.) No determinado

## Granos, carnes y procesados

### A la baja precio del arroz

A lo largo de esta semana se registró una reducción en los precios del arroz. En el caso de la variedad de primera, este comportamiento se reflejó en diecisiete de los veintiséis mercados donde se comercializó. Dicha conducta se presentó a causa de la mayor oferta de producto en los mercados. En las ciudades de Villavicencio y Sincelejo, el kilo se vendió a \$2.545 y a \$2.104, un 3,71 % menos en comparación con la semana anterior.

De igual manera, gracias al mayor nivel de abastecimiento procedente de las zonas de producción ubicadas en Boyacá y Santander, las cotizaciones de la panela cuadrada blanca cayeron en nueve de los dieciocho mercados donde se ofreció esta semana. En las ciudades de Bucaramanga y Barranquilla, por ejemplo, el precio se redujo un 3,01 %, en promedio, vendiéndose a \$1.943 y a \$1.908, respectivamente.

Asimismo, aumentó la oferta de bocachico criollo fresco desde Magangué, en Bolívar y Arauca, lo que conllevó a la reducción de sus precios en seis de los once mercados mayoristas donde se ofreció el producto. En los mercados de Bazaruto, en Cartagena y Mercado Nuevo en Valledupar, el kilo se negoció a \$12.333 y a \$9.333, un 5,90 % menos en comparación con los precios de la semana pasada.

Por otra parte, se registró un incremento en los precios de la carne, especialmente en los cortes de lomo y bola de

brazo, muchacho, bota, murillo, pecho, cadera, bola de pierna, chatas, falda y lomo fino. De acuerdo con los informantes, esta conducta se debió al mayor nivel de demanda registrada a lo largo de la semana. En el caso del lomo fino, el kilo se vendió a \$22.625 y a \$16.750 en las ciudades de Medellín y Bogotá, indicando un incremento del 2,67 % en promedio.

**Gráfico 5. Comportamiento de los precios mayoristas del arroz de primera 2012 (3 a 30 de noviembre)**

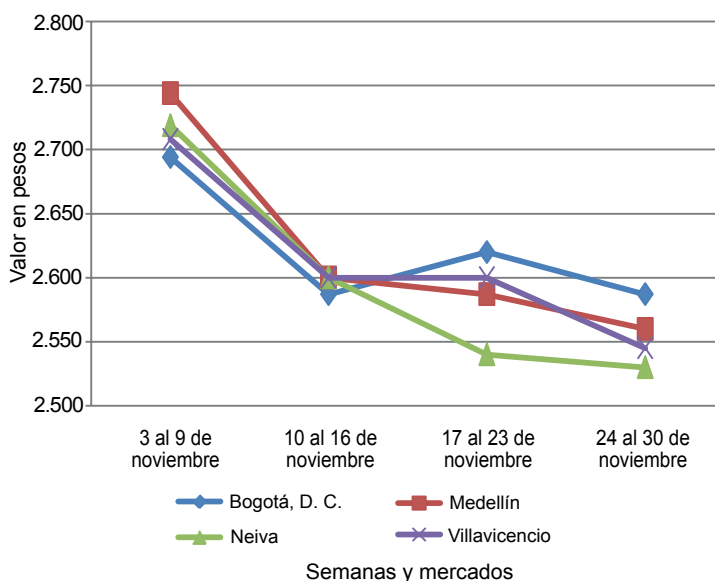

Fuente: SIPSA-DANE-Ministerio de Agricultura y Desarrollo Rural.

**Cuadro 4. Mercados mayoristas. Precios de venta de granos y cereales 2012 (noviembre 24 a 30)**

Productos y mercados	Pesos por kilogramo			Tendencia
	Mínimo	Máximo	Medio	
<b>Arroz de primera</b>				
Armenia, Mercar	2.651	2.651	2.651	=
Barranquilla, Barranquillita	2.344	2.344	2.344	=
Bogotá, D. C., Corabastos	2.488	2.488	2.488	+
Bogotá, D. C., Paloquemao	2.587	2.587	2.587	-
Bogotá, D. C., Plaza España	2.693	2.693	2.693	+
Bucaramanga, Mercados del centro	2.707	2.707	2.707	-
Buenaventura (Valle del Cauca)	2.720	2.720	2.720	=
Cali, La Floresta	2.525	2.525	2.525	-
Cali, Santa Helena	2.460	2.460	2.460	-
Cali, Siloé	2.590	2.590	2.590	-
Cartagena, Bazaruto	2.200	2.200	2.200	-
Cartago (Valle del Cauca)	2.672	2.672	2.672	+
Cúcuta, Cenabastos	2.691	2.691	2.691	=
Manizales (Caldas)	2.693	2.693	2.693	=
Medellín, Central				
Mayorista de Antioquia	2.582	2.582	2.582	+
Medellín, Coomerca	2.560	2.560	2.560	-
Medellín, Placita de Flórez	2.580	2.580	2.580	-
Montería (Córdoba)	2.089	2.089	2.089	-
Neiva, Surabastos	2.530	2.530	2.530	-
Palмира (Valle del Cauca)	2.508	2.508	2.508	-
Pereira, Mercasa	2.696	2.696	2.696	-

Productos y mercados	Pesos por kilogramo			Tendencia
	Mínimo	Máximo	Medio	
<b>Arroz de primera (continuación)</b>				
Popayán (Cauca)	2.227	2.227	2.227	+
Sincelejo (Sucre)	2.104	2.104	2.104	-
Tuluá (Valle del Cauca)	2.170	2.170	2.170	-
Valledupar, Mercado Nuevo	2.127	2.127	2.127	=
Villavicencio, Llanoabastos	2.545	2.545	2.545	-
<b>Arroz de segunda</b>				
Barranquilla, Barranquillita	2.230	2.230	2.230	-
Barranquilla, Granabastos	2.372	2.372	2.372	-
Bogotá, D. C., Corabastos	2.190	2.190	2.190	+
Cartagena, Bazaruto	2.126	2.126	2.126	=
Cartago (Valle del Cauca)	2.187	2.187	2.187	-
Manizales (Caldas)	2.400	2.400	2.400	=
Pereira, Mercasa	2.427	2.427	2.427	=

<b>Arroz excelso</b>				
Barranquilla, Barranquillita	2.680	2.680	2.680	=
Barranquilla, Granabastos	2.721	2.721	2.721	-
Bucaramanga, Centroabastos	2.667	2.667	2.667	-
Cartagena, Bazaruto	2.670	2.670	2.670	=
Ibagué, Plaza La 21	2.376	2.376	2.376	=
Montería (Córdoba)	2.660	2.660	2.660	-

**Cuadro 4. Mercados mayoristas. Precios de venta de granos y cereales (continuación)**  
**2012 (noviembre 24 a 30)**

Productos y mercados	Pesos por kilogramo				Tenden- cia	Productos y mercados	Pesos por kilogramo				Tenden- cia
	Mínimo	Máximo	Medio				Mínimo	Máximo	Medio		
<b>Arroz excelso (continuación)</b>						<b>Frijol cabeza negra nacional</b>					
Pamplona (Norte de Santander)	2.367	2.367	2.367	=		Barranquilla, Barranquillita	2.433	2.433	2.433	+	
Sincelejo (Sucre)	2.613	2.613	2.613	+		Barranquilla, Granabastos	2.455	2.455	2.455	-	
Valledupar, Mercado Nuevo	2.648	2.648	2.648	-		Sincelejo (Sucre)	2.667	2.667	2.667	=	
<b>Arroz sopa cristal</b>						<b>Frijol calima</b>					
Bucaramanga, Centroabastos	1.333	1.333	1.333	-		Bucaramanga, Centroabastos	3.700	3.700	3.700	+	
Bucaramanga, Mercados del centro	1.360	1.360	1.360	=		Bucaramanga, Mercados del centro	3.700	3.700	3.700	=	
Montería (Córdoba)	1.635	1.635	1.635	-		Buenaventura (Valle del Cauca)	3.093	3.093	3.093	+	
<b>Arveja amarilla seca importada</b>						Cali, La Floresta	3.380	3.380	3.380	=	
Bucaramanga, Centroabastos	1.427	1.427	1.427	=		Cali, Santa Helena	3.600	3.600	3.600	+	
Bucaramanga, Mercados del centro	1.630	1.630	1.630	=		Ibagué, Plaza La 21	3.880	3.880	3.880	++	
Cúcuta, Cenabastos	1.417	1.417	1.417	=		Palmira (Valle del Cauca)	3.467	3.467	3.467	=	
Ibagué, Plaza La 21	1.380	1.380	1.380	=		Popayán (Cauca)	3.756	3.756	3.756	+	
Pamplona (Norte de Santander)	1.600	1.600	1.600	=		<b>Frijol cargamento blanco</b>					
<b>Arveja enlatada</b>						Carmen de Viboral (Antioquia)	5.088	5.088	5.088	+	
Medellín, Central						Marinilla (Antioquia)	5.045	5.045	5.045	+	
Mayorista de Antioquia	4.519	4.519	4.519	+		Medellín, Central					
Medellín, Placita de Flórez	6.042	6.042	6.042	=		Mayorista de Antioquia	5.550	5.550	5.550	+	
Valledupar, Mercado Nuevo	5.694	5.694	5.694	=		Medellín, Coomerca	5.567	5.567	5.567	=	
<b>Arveja verde seca importada</b>						Medellín, Placita de Flórez	5.500	5.500	5.500	=	
Armenia, Mercar	1.838	1.838	1.838	=		Peñol (Antioquia)	4.975	5.033	5.004	+	
Barranquilla, Barranquillita	1.617	1.617	1.617	-		San Vicente (Antioquia)	5.063	5.148	5.105	+	
Bogotá, D. C., Corabastos	1.960	1.960	1.960	-		Sonsón (Antioquia)	4.909	4.909	4.909	+	
Bogotá, D. C., Paloquemao	2.000	2.000	2.000	+		<b>Frijol cargamento rojo</b>					
Bucaramanga, Centroabastos	1.553	1.553	1.553	+		Armenia, Mercar	4.933	4.933	4.933	=	
Bucaramanga, Mercados del centro	1.587	1.587	1.587	=		Bogotá, D. C., Corabastos	4.732	4.732	4.732	-	
Buenaventura (Valle del Cauca)	1.440	1.440	1.440	-		Bogotá, D. C., Paloquemao	5.360	5.360	5.360	-	
Cali, Santa Helena	1.893	1.893	1.893	-		Carmen de Viboral (Antioquia)	4.850	4.850	4.850	+	
Cali, Siloé	1.700	1.700	1.700	-		Cartago (Valle del Cauca)	4.600	4.600	4.600	-	
Cartagena, Bazurto	1.950	1.950	1.950	-		Ibagué, Plaza La 21	4.480	4.480	4.480	+	
Cúcuta, Cenabastos	1.558	1.558	1.558	+		Manizales (Caldas)	4.560	4.560	4.560	+	
Manizales (Caldas)	1.687	1.687	1.687	=		Marinilla (Antioquia)	4.625	4.625	4.625	=	
Medellín, Central						Medellín, Central					
Mayorista de Antioquia	1.820	1.820	1.820	=		Mayorista de Antioquia	4.950	4.950	4.950	+	
Medellín, Coomerca	2.200	2.200	2.200	=		Medellín, Coomerca	5.067	5.067	5.067	-	
Medellín, Placita de Flórez	2.180	2.180	2.180	+		Medellín, Placita de Flórez	5.000	5.000	5.000	-	
Montería (Córdoba)	1.600	1.600	1.600	=		Pereira, Mercasa	4.989	4.989	4.989	+	
Palmira (Valle del Cauca)	1.800	1.800	1.800	=		Peñol (Antioquia)	4.533	4.555	4.544	-	
Pamplona (Norte de Santander)	1.600	1.600	1.600	=		San Vicente (Antioquia)	4.738	4.988	4.863	+	
Pereira, Mercasa	1.566	1.566	1.566	=		Tunja (Boyacá)	4.080	4.080	4.080	--	
Popayán (Cauca)	1.528	1.528	1.528	=		<b>Frijol enlatado</b>					
Tuluá (Valle del Cauca)	1.509	1.509	1.509	-		Medellín, Central					
Valledupar, Mercado Nuevo	2.000	2.000	2.000	=		Mayorista de Antioquia	6.830	6.830	6.830	-	
<b>Cuchuco de cebada</b>						Medellín, Coomerca	6.561	6.561	6.561	=	
Bucaramanga, Centroabastos	1.680	1.680	1.680	=		Medellín, Placita de Flórez	6.286	6.286	6.286	-	
Bucaramanga, Mercados del centro	1.539	1.539	1.539	=		<b>Frijol nima calima</b>					
Ibagué, Plaza La 21	2.160	2.160	2.160	=		Armenia, Mercar	3.920	3.920	3.920	+	
<b>Cuchuco de maíz</b>						Bogotá, D. C., Corabastos	3.500	3.500	3.500	+	
Bucaramanga, Centroabastos	2.013	2.013	2.013	+		Bogotá, D. C., Paloquemao	4.000	4.000	4.000	+	
Bucaramanga, Mercados del centro	1.843	1.843	1.843	+		Manizales (Caldas)	3.680	3.680	3.680	=	
Cali, Santa Helena	1.147	1.147	1.147	+		Medellín, Central					
Ibagué, Plaza La 21	1.608	1.608	1.608	=		Mayorista de Antioquia	3.775	3.775	3.775	+	
Montería (Córdoba)	940	940	940	-		Neiva, Surabastos	3.820	3.820	3.820	-	
Popayán (Cauca)	1.052	1.052	1.052	-		<b>Frijol palomito importado</b>					
Tuluá (Valle del Cauca)	985	985	985	n.d.		Barranquilla, Barranquillita	3.350	3.350	3.350	-	
<b>Frijol bolón</b>						Barranquilla, Granabastos	3.250	3.250	3.250	+	
Armenia, Mercar	5.760	5.760	5.760	-		Cartagena, Bazurto	3.775	3.775	3.775	=	
Bogotá, D. C., Corabastos	4.997	4.997	4.997	+		<b>Frijol radical</b>					
Bucaramanga, Centroabastos	5.733	5.733	5.733	+		Bogotá, D. C., Corabastos	3.376	3.376	3.376	-	
Bucaramanga, Mercados del centro	5.710	5.710	5.710	+		Bogotá, D. C., Paloquemao	3.947	3.947	3.947	+	
Cali, Santa Helena	5.893	5.893	5.893	-		Bucaramanga, Centroabastos	3.467	3.467	3.467	=	
Cartago (Valle del Cauca)	5.520	5.520	5.520	-		Bucaramanga, Mercados del centro	3.700	3.700	3.700	+	
Cúcuta, Cenabastos	6.067	6.067	6.067	=		Cartago (Valle del Cauca)	4.373	4.373	4.373	-	
Palmira (Valle del Cauca)	5.500	5.500	5.500	=		Manizales (Caldas)	3.627	3.627	3.627	=	
Popayán (Cauca)	4.916	4.916	4.916	=		Medellín, Central					
Tuluá (Valle del Cauca)	5.400	5.400	5.400	-		Mayorista de Antioquia	3.375	3.375	3.375	+	
Tunja (Boyacá)	5.440	5.440	5.440	-		Pereira, Mercasa	4.300	4.300	4.300	=	
Villavicencio, Llanoabastos	5.784	5.784	5.784	-		<b>Frijol Uribe rosado</b>					
<b>Frijol cabeza negra importado</b>						Cartago (Valle del Cauca)	3.787	3.787	3.787	-	
Cartagena, Bazurto	3.075	3.075	3.075	=		Medellín, Central					
Valledupar, Mercado Nuevo	2.900	2.900	2.900	=		Mayorista de Antioquia	3.325	3.325	3.325	-	

**Cuadro 4. Mercados mayoristas. Precios de venta de granos y cereales (conclusión)  
2012 (noviembre 24 a 30)**

Productos y mercados	Pesos por kilogramo				Tenden- cia	Productos y mercados	Pesos por kilogramo				Tenden- cia
	Mínimo	Máximo	Medio				Mínimo	Máximo	Medio		
<b>Frijol Uribe rosado (continuación)</b>						<b>Maíz amarillo cáscara (continuación)</b>					
Pereira, Mercasa	3.658	3.658	3.658		+	Medellín, Central					
<b>Frijol Zaragoza</b>						Mayorista de Antioquia	850	850	850		+
Barranquilla, Barranquillita	4.783	4.783	4.783		+	Medellín, Coomerca	1.033	1.033	1.033		-
Barranquilla, Granabastos	4.941	4.941	4.941		+	Medellín, Placita de Flórez	1.000	1.000	1.000		+
Cartagena, Bazurto	5.275	5.275	5.275		=	Montería (Córdoba)	735	735	735		=
Cúcuta, Cenabastos	4.667	4.667	4.667		=	Neiva, Surabastos	928	928	928		=
Montería (Córdoba)	4.100	4.100	4.100		-	Sonsón (Antioquia)	800	800	800		=
Valledupar, Mercado Nuevo	4.900	4.900	4.900		-	Valledupar, Mercado Nuevo	900	900	900		=
<b>Garbanzo importado</b>						<b>Maíz amarillo trillado</b>					
Armenia, Mercar	3.404	3.404	3.404		+	Armenia, Mercar	993	993	993		+
Bogotá, D. C., Corabastos	3.848	3.848	3.848		+	Barranquilla, Barranquillita	975	975	975		=
Bogotá, D. C., Paloquemao	4.560	4.560	4.560		+	Barranquilla, Granabastos	997	997	997		+
Bucaramanga, Centroabastos	2.800	2.800	2.800		-	Cali, Santa Helena	1.307	1.307	1.307		+
Bucaramanga, Mercados del centro	3.433	3.433	3.433		-	Cartagena, Bazurto	1.200	1.200	1.200		=
Cartago (Valle del Cauca)	3.173	3.173	3.173		-	Medellín, Central					
Cúcuta, Cenabastos	3.500	3.500	3.500		=	Mayorista de Antioquia	1.053	1.053	1.053		+
Medellín, Central						Medellín, Coomerca	1.133	1.133	1.133		--
Mayorista de Antioquia	4.260	4.260	4.260		+	Medellín, Placita de Flórez	1.100	1.100	1.100		=
Medellín, Coomerca	4.507	4.507	4.507		+	Montería (Córdoba)	920	920	920		-
Medellín, Placita de Flórez	4.360	4.360	4.360		-	Pereira, Mercasa	1.203	1.203	1.203		+
Neiva, Surabastos	3.430	3.430	3.430		=	Popayán (Cauca)	809	809	809		+
Pamplona (Norte de Santander)	3.388	3.388	3.388		=	Tuluá (Valle del Cauca)	1.170	1.170	1.170		=
Pereira, Mercasa	3.397	3.397	3.397		=	<b>Maíz blanco cáscara</b>					
Tunja (Boyacá)	3.950	3.950	3.950		-	Bogotá, D. C., Corabastos	1.067	1.067	1.067		n.d.
Villavicencio, Llanoabastos	3.372	3.372	3.372		+	Medellín, Central					
<b>Lenteja importada</b>						Mayorista de Antioquia	793	793	793		-
Armenia, Mercar	1.844	1.844	1.844		+	<b>Maíz blanco retrimado</b>					
Barranquilla, Barranquillita	1.617	1.617	1.617		=	Cartago (Valle del Cauca)	1.193	1.193	1.193		+
Barranquilla, Granabastos	1.605	1.605	1.605		-	Medellín, Central					
Bogotá, D. C., Corabastos	2.093	2.093	2.093		+	Mayorista de Antioquia	1.015	1.015	1.015		+
Bogotá, D. C., Paloquemao	3.013	3.013	3.013		=	<b>Maíz blanco trillado</b>					
Bucaramanga, Centroabastos	1.653	1.653	1.653		+	Armenia, Mercar	1.120	1.120	1.120		+
Bucaramanga, Mercados del centro	1.820	1.820	1.820		=	Barranquilla, Barranquillita	1.158	1.158	1.158		+
Buenaventura (Valle del Cauca)	1.460	1.460	1.460		-	Barranquilla, Granabastos	1.122	1.122	1.122		+
Cali, La Floresta	1.753	1.753	1.753		=	Bogotá, D. C., Corabastos	1.238	1.238	1.238		+
Cali, Santa Helena	1.867	1.867	1.867		=	Bogotá, D. C., Paloquemao	1.760	1.760	1.760		+
Cali, Siloé	2.320	2.320	2.320		=	Cali, La Floresta	1.200	1.200	1.200		-
Cartagena, Bazurto	1.725	1.725	1.725		=	Cali, Santa Helena	1.293	1.293	1.293		+
Cartago (Valle del Cauca)	1.853	1.853	1.853		-	Cali, Siloé	1.240	1.240	1.240		=
Cúcuta, Cenabastos	1.777	1.777	1.777		=	Cartagena, Bazurto	1.417	1.417	1.417		=
Ibagué, Plaza La 21	1.580	1.580	1.580		=	Cartago (Valle del Cauca)	1.133	1.133	1.133		+
Manizales (Caldas)	1.867	1.867	1.867		=	Cúcuta, Cenabastos	1.467	1.467	1.467		+
Medellín, Central						Manizales (Caldas)	1.233	1.233	1.233		=
Mayorista de Antioquia	2.610	2.610	2.610		+	Medellín, Coomerca	1.333	1.333	1.333		-
Medellín, Coomerca	2.773	2.773	2.773		+	Medellín, Placita de Flórez	1.250	1.250	1.250		-
Medellín, Placita de Flórez	2.800	2.800	2.800		+	Montería (Córdoba)	950	950	950		+
Montería (Córdoba)	1.588	1.588	1.588		=	Palmira (Valle del Cauca)	1.107	1.107	1.107		-
Neiva, Surabastos	1.810	1.810	1.810		+	Pereira, Mercasa	1.262	1.262	1.262		=
Palmira (Valle del Cauca)	1.920	1.920	1.920		=	Popayán (Cauca)	1.159	1.159	1.159		=
Pamplona (Norte de Santander)	2.000	2.000	2.000		=	Tuluá (Valle del Cauca)	1.200	1.200	1.200		=
Pereira, Mercasa	1.702	1.702	1.702		+	Valledupar, Mercado Nuevo	1.160	1.160	1.160		-
Popayán (Cauca)	1.803	1.803	1.803		+	Villavicencio, Llanoabastos	1.380	1.380	1.380		-
Tuluá (Valle del Cauca)	1.893	1.893	1.893		=	<b>Maíz pira</b>					
Tunja (Boyacá)	2.150	2.150	2.150		=	Bogotá, D. C., Corabastos	2.293	2.293	2.293		-
Valledupar, Mercado Nuevo	2.650	2.650	2.650		=	Bucaramanga, Centroabastos	2.173	2.173	2.173		+
<b>Maíz amarillo cáscara</b>						Bucaramanga, Mercados del centro	2.394	2.394	2.394		=
Bogotá, D. C., Corabastos	869	869	869		+	Cúcuta, Cenabastos	2.232	2.232	2.232		+
Bogotá, D. C., Paloquemao	1.120	1.120	1.120		=	Medellín, Central					
Cali, Santa Helena	927	927	927		+	Mayorista de Antioquia	2.540	2.540	2.540		-
Cartagena, Bazurto	873	873	873		+	Medellín, Coomerca	2.707	2.707	2.707		-
Cartago (Valle del Cauca)	977	977	977		-	Medellín, Placita de Flórez	2.800	2.800	2.800		=
Manizales (Caldas)	1.000	1.000	1.000		=						

**Tendencias:**

(---) Variación mayor al -20 %  
(--) Variación entre -10 % y -20 %  
(-) Variación entre 0 % y -10 %

(=) Variación igual a 0 %  
(+) Variación entre 0 % y 10 %  
(++) Variación entre 10 % y 20 %  
(+++) Variación mayor al 20 %  
(n.d.) No determinado



Cuadro 5. Mercados mayoristas. Precios de venta de huevos y lácteos  
2012 (noviembre 24 a 30)

Productos y mercados	Pesos por kilogramo				Tendencia	Productos y mercados	Pesos por kilogramo				Tendencia
	Precios			Tendencia			Precios			Tendencia	
	Mínimo	Máximo	Medio				Mínimo	Máximo	Medio		
<b>Huevo blanco A</b>						<b>Huevo rojo B</b>					
Armenia, Mercar	215	215	215	-		Barranquilla, Barranquillita	190	190	190	+	
Buenaventura (Valle del Cauca)	254	254	254	-		Barranquilla, Granabastos	178	178	178	n.d.	
Cartago (Valle del Cauca)	229	229	229	-		Bogotá, D. C., Corabastos	210	210	210	+	
Cúcuta, Cenabastos	180	180	180	=		Bogotá, D. C., Paloquemao	200	200	200	-	
Manizales (Caldas)	225	225	225	+		Bucaramanga, Centroabastos	183	183	183	+	
Medellín, Central						Cúcuta, Cenabastos	165	165	165	=	
Mayorista de Antioquia	196	196	196	-		Ibagué, Plaza La 21	217	217	217	-	
Medellín, Placita de Flórez	230	230	230	n.d.		Medellín, Central					
Pereira, La 41	200	200	200	-		Mayorista de Antioquia	186	186	186	=	
<b>Huevo blanco AA</b>						Montería (Córdoba)	193	193	193	=	
Armenia, Mercar	233	233	233	-		Neiva, Surabastos	200	200	200	-	
Cartago (Valle del Cauca)	241	241	241	-		Villavicencio, Llanoabastos	184	184	184	+	
Cúcuta, Cenabastos	200	200	200	=		<b>Huevo rojo extra</b>					
Manizales (Caldas)	238	238	238	=		Bogotá, D. C., Corabastos	260	260	260	+	
Medellín, Central						Bogotá, D. C., Paloquemao	253	253	253	+	
Mayorista de Antioquia	208	208	208	+		Bucaramanga, Centroabastos	229	229	229	++	
Medellín, Placita de Flórez	240	240	240	++		Cúcuta, Cenabastos	240	240	240	=	
Pereira, La 41	217	217	217	=		Ibagué, Plaza La 21	275	275	275	=	
<b>Huevo blanco B</b>						Medellín, Central					
Armenia, Mercar	198	198	198	-		Mayorista de Antioquia	233	233	233	-	
Cartago (Valle del Cauca)	218	218	218	-		Neiva, Surabastos	250	250	250	=	
Cúcuta, Cenabastos	165	165	165	=		Villavicencio, Llanoabastos	240	240	240	+	
Manizales (Caldas)	200	200	200	=		<b>Leche en polvo</b>					
Medellín, Central						Armenia, Mercar	16.671	16.671	16.671	=	
Mayorista de Antioquia	186	186	186	=		Barranquilla, Barranquillita	17.436	17.436	17.436	=	
Pereira, La 41	190	190	190	-		Barranquilla, Granabastos	17.704	17.704	17.704	+	
<b>Huevo blanco extra</b>						Bogotá, D. C., Corabastos	18.449	18.449	18.449	-	
Armenia, Mercar	263	263	263	-		Bucaramanga, Centroabastos	17.656	17.656	17.656	+	
Cartago (Valle del Cauca)	267	267	267	-		Bucaramanga, Mercados del centro	18.030	18.030	18.030	=	
Cúcuta, Cenabastos	240	240	240	=		Buenaventura (Valle del Cauca)	16.172	16.172	16.172	+	
Manizales (Caldas)	255	255	255	=		Cali, La Floresta	16.374	16.374	16.374	+	
Medellín, Central						Cali, Santa Helena	17.056	17.056	17.056	-	
Mayorista de Antioquia	233	233	233	-		Cali, Siloé	17.281	17.281	17.281	=	
Medellín, Placita de Flórez	265	265	265	++		Cartagena, Bazurto	17.220	17.220	17.220	+	
Pereira, La 41	260	260	260	=		Cartago (Valle del Cauca)	18.534	18.534	18.534	-	
<b>Huevo rojo A</b>						Cúcuta, Cenabastos	19.108	19.108	19.108	=	
Barranquilla, Barranquillita	200	200	200	+		Ibagué, Plaza La 21	14.813	14.813	14.813	=	
Barranquilla, Granabastos	195	195	195	-		Medellín, Central					
Bogotá, D. C., Corabastos	217	217	217	-		Mayorista de Antioquia	13.333	13.333	13.333	-	
Bogotá, D. C., Paloquemao	207	207	207	-		Palmira (Valle del Cauca)	18.009	18.009	18.009	+	
Bucaramanga, Centroabastos	193	193	193	+		Pamplona (Norte de Santander)	10.000	10.000	10.000	=	
Cartagena, Bazurto	198	198	198	=		Pereira, Mercasa	18.390	18.390	18.390	+	
Cúcuta, Cenabastos	180	180	180	=		Popayán (Cauca)	16.257	16.257	16.257	+	
Ibagué, Plaza La 21	233	233	233	=		Sincelejo (Sucre)	17.925	17.925	17.925	-	
Medellín, Central						Tuluá (Valle del Cauca)	16.565	16.565	16.565	=	
Mayorista de Antioquia	196	196	196	-		Valledupar, Mercado Nuevo	18.426	18.426	18.426	=	
Montería (Córdoba)	200	200	200	=		Villavicencio, Llanoabastos	18.187	18.187	18.187	-	
Neiva, Surabastos	220	220	220	+		<b>Queso campesino</b>					
Pamplona (Norte de Santander)	194	194	194	=		Armenia, Mercar	10.000	10.000	10.000	=	
Popayán (Cauca)	207	207	207	=		Bogotá, D. C., Corabastos	6.800	6.800	6.800	-	
Sincelejo (Sucre)	250	250	250	++		Bogotá, D. C., Paloquemao	7.000	7.000	7.000	=	
Tuluá (Valle del Cauca)	207	207	207	n.d.		Bogotá, D. C., Plaza Las Flores	6.550	6.650	6.600	+	
Valledupar, Mercado Nuevo	203	203	203	-		Bucaramanga, Mercados del centro	9.000	9.000	9.000	=	
Villavicencio, Llanoabastos	200	200	200	+		Cúcuta, Cenabastos	8.750	8.750	8.750	=	
<b>Huevo rojo AA</b>						Ibagué, Plaza La 21	6.700	6.700	6.700	+	
Barranquilla, Barranquillita	220	220	220	-		Manizales (Caldas)	6.400	6.400	6.400	=	
Barranquilla, Granabastos	220	220	220	-		Medellín, Central					
Bogotá, D. C., Corabastos	230	230	230	=		Mayorista de Antioquia	9.750	9.750	9.750	=	
Bogotá, D. C., Paloquemao	217	217	217	-		Montería (Córdoba)	8.000	8.000	8.000	=	
Bucaramanga, Centroabastos	210	210	210	++		Palmira (Valle del Cauca)	8.800	8.800	8.800	=	
Cartagena, Bazurto	200	200	200	=		Pereira, La 41	7.600	7.600	7.600	=	
Cúcuta, Cenabastos	200	200	200	=		Tuluá (Valle del Cauca)	8.900	8.900	8.900	-	
Ibagué, Plaza La 21	250	250	250	=		Villavicencio, Llanoabastos	7.050	7.050	7.050	-	
Medellín, Central						<b>Queso costeño</b>					
Mayorista de Antioquia	208	208	208	+		Armenia, Mercar	9.600	9.600	9.600	-	
Montería (Córdoba)	227	227	227	=		Barranquilla, Barranquillita	8.733	8.733	8.733	+	
Neiva, Surabastos	230	230	230	+		Barranquilla, Granabastos	8.600	8.600	8.600	=	
Pamplona (Norte de Santander)	206	206	206	-		Bogotá, D. C., Corabastos	9.733	9.733	9.733	+	
Popayán (Cauca)	220	220	220	+		Bogotá, D. C., Paloquemao	10.500	10.500	10.500	+	
Tuluá (Valle del Cauca)	213	213	213	+		Bogotá, D. C., Plaza Las Flores	9.700	9.800	9.750	+	
Valledupar, Mercado Nuevo	207	207	207	-		Bucaramanga, Mercados del centro	10.333	10.333	10.333	=	
Villavicencio, Llanoabastos	210	210	210	+		Buenaventura (Valle del Cauca)	7.933	7.933	7.933	=	
						Cartagena, Bazurto	7.233	7.233	7.233	=	

**Cuadro 5. Mercados mayoristas. Precios de venta de huevos y lácteos (conclusión)**  
**2012 (noviembre 24 a 30)**

Productos y mercados	Pesos por kilogramo				Tenden- cia	Productos y mercados	Pesos por kilogramo				Tenden- cia
	Precios			Medio			Precios			Medio	
	Mínimo	Máximo					Mínimo	Máximo			
<b>Queso costeño (continuación)</b>						<b>Queso cuajada (continuación)</b>					
Cúcuta, Cenabastos	10.000	10.000	10.000	=	Ibagué, Plaza La 21	7.800	7.800	7.800	=		
Ibagué, Plaza La 21	9.800	9.800	9.800	=	Medellín, Central						
Manizales (Caldas)	9.450	9.450	9.450	=	Mayorista de Antioquia	7.575	7.575	7.575	-		
Medellín, Central					Palmira (Valle del Cauca)	6.400	6.400	6.400	=		
Mayorista de Antioquia	10.550	10.550	10.550	-	Tuluá (Valle del Cauca)	6.400	6.400	6.400	=		
Montería (Córdoba)	9.000	9.000	9.000	=	Villavicencio, Llanoabastos	8.100	8.100	8.100	-		
Palmira (Valle del Cauca)	9.200	9.200	9.200	=	<b>Queso doble crema</b>						
Pereira, La 41	10.600	10.600	10.600	=	Bogotá, D. C., Corabastos	8.700	8.700	8.700	-		
Sincelejo (Sucre)	7.667	7.667	7.667	-	Bogotá, D. C., Paloquemao	8.267	8.267	8.267	-		
Tuluá (Valle del Cauca)	9.200	9.200	9.200	=	Bogotá, D. C., Plaza Las Flores	8.350	8.400	8.375	-		
Valledupar, Mercado Nuevo	8.500	8.500	8.500	=	Bucaramanga, Mercados del centro	10.000	10.000	10.000	=		
Villavicencio, Llanoabastos	8.800	8.800	8.800	=	Buenaventura (Valle del Cauca)	7.600	7.600	7.600	=		
<b>Queso cuajada</b>						Cúcuta, Cenabastos	9.000	9.000	9.000	=	
Armenia, Mercar	6.000	6.000	6.000	-	Ibagué, Plaza La 21	9.000	9.000	9.000	=		
Bogotá, D. C., Corabastos	7.900	7.900	7.900	+	Medellín, Central						
Bogotá, D. C., Paloquemao	7.000	7.000	7.000	=	Mayorista de Antioquia	9.675	9.675	9.675	-		
Bogotá, D. C., Plaza Las Flores	6.450	6.550	6.500	-	Palmira (Valle del Cauca)	8.800	8.800	8.800	=		
Bucaramanga, Mercados del centro	8.867	8.867	8.867	=	Tuluá (Valle del Cauca)	9.100	9.100	9.100	+		
Buenaventura (Valle del Cauca)	7.533	7.533	7.533	+	Villavicencio, Llanoabastos	8.400	8.400	8.400	-		
Cúcuta, Cenabastos	8.750	8.750	8.750	=							

**Tendencias:**

(---) Variación mayor al -20 %  
 (--) Variación entre -10 % y -20 %  
 (-) Variación entre 0 % y -10 %

(=) Variación igual a 0 %

(+) Variación entre 0 % y 10 %

(+ +) Variación entre 10 % y 20 %

(+++) Variación mayor al 20 %

(n.d.) No determinado









Cuadro 6. Mercados mayoristas. Precios de venta de carnes (continuación)  
2012 (noviembre 24 a 30)

Productos y mercados	Pesos por kilogramo			
	Mínimo	Máximo	Medio	Tendencia
<b>Carne de res, cadera (continuación)</b>				
Popayán (Cauca)	10.000	10.000	10.000	=
Sincelejo (Sucre)	10.000	10.000	10.000	=
Tuluá (Valle del Cauca)	11.200	11.200	11.200	=
Villavicencio, Llanoabastos	9.300	9.300	9.300	+
<b>Carne de res, centro de pierna</b>				
Armenia, Frigocafé	10.500	10.500	10.500	=
Barranquilla, Barranquillita	9.000	9.000	9.000	=
Barranquilla, Granabastos	10.933	10.933	10.933	=
Bogotá, D. C., Frigorífico Guadalupe	9.950	10.067	10.008	+
Bogotá, D. C., Frigorífico San Martín	9.850	9.850	9.850	+
Bogotá, D. C., Paloquemao	10.800	10.800	10.800	=
Bucaramanga, Frigoríficos	14.600	14.600	14.600	=
Cartagena, Bazurto	10.625	10.625	10.625	=
Cartagena, Frigorífico Candelaria	10.950	10.950	10.950	=
Cúcuta, Cenabastos	9.667	9.667	9.667	-
Ibagué, Frigorífico Carlina	11.200	11.200	11.200	=
Ibagué, Plaza La 21	11.050	11.050	11.050	=
Medellín, Central				
Mayorista de Antioquia	13.425	13.425	13.425	=
Medellín, Coomerca	12.600	12.600	12.600	=
Montería (Córdoba)	10.333	10.333	10.333	=
Montería, Frigosinú	12.200	12.200	12.200	=
Pereira, La 41	12.000	12.000	12.000	=
Sincelejo (Sucre)	9.833	9.833	9.833	=
Villavicencio, Llanoabastos	9.200	9.200	9.200	=
<b>Carne de res, chatas</b>				
Armenia, Frigocafé	12.000	12.000	12.000	=
Barranquilla, Barranquillita	12.000	12.000	12.000	=
Barranquilla, Granabastos	12.933	12.933	12.933	=
Bogotá, D. C., Frigorífico Guadalupe	12.500	12.500	12.500	+
Bogotá, D. C., Frigorífico San Martín	12.750	12.750	12.750	+
Bogotá, D. C., Paloquemao	13.333	13.333	13.333	-
Bucaramanga, Frigoríficos	22.000	22.000	22.000	=
Buenaventura (Valle del Cauca)	13.200	13.200	13.200	+
Cartagena, Bazurto	11.600	11.600	11.600	=
Cartagena, Frigorífico Candelaria	10.950	10.950	10.950	=
Cúcuta, Cenabastos	12.000	12.000	12.000	=
Ibagué, Frigorífico Carlina	13.000	13.000	13.000	=
Ibagué, Plaza La 21	12.050	12.050	12.050	=
Medellín, Central				
Mayorista de Antioquia	18.925	18.925	18.925	+
Medellín, Coomerca	18.200	18.200	18.200	+
Montería (Córdoba)	10.333	10.333	10.333	=
Montería, Frigosinú	16.600	16.600	16.600	=
Palmira (Valle del Cauca)	11.833	11.833	11.833	+
Pereira, La 41	13.000	13.000	13.000	=
Popayán (Cauca)	11.000	11.000	11.000	=
Tuluá (Valle del Cauca)	12.000	12.000	12.000	-
Villavicencio, Llanoabastos	10.000	10.000	10.000	=
<b>Carne de res, cogote</b>				
Armenia, Frigocafé	7.000	7.000	7.000	=
Bogotá, D. C., Frigorífico Guadalupe	6.600	6.600	6.600	-
Bogotá, D. C., Frigorífico San Martín	7.300	7.300	7.300	+
Bogotá, D. C., Paloquemao	8.000	8.000	8.000	+
Bucaramanga, Frigoríficos	10.000	10.000	10.000	=
Cartagena, Frigorífico Candelaria	6.750	6.750	6.750	=
Ibagué, Frigorífico Carlina	6.500	6.500	6.500	=
Ibagué, Plaza La 21	5.550	5.550	5.550	=
Medellín, Central				
Mayorista de Antioquia	10.875	10.875	10.875	=
Montería (Córdoba)	6.333	6.333	6.333	=
Montería, Frigosinú	9.300	9.300	9.300	=
Pereira, La 41	7.250	7.250	7.250	=
<b>Carne de res, costilla</b>				
Armenia, Frigocafé	4.500	4.500	4.500	=
Barranquilla, Barranquillita	5.000	5.000	5.000	=
Bogotá, D. C., Frigorífico Guadalupe	6.800	6.800	6.800	+
Bogotá, D. C., Frigorífico San Martín	7.450	7.450	7.450	+
Bogotá, D. C., Paloquemao	7.200	7.200	7.200	-
Bucaramanga, Frigoríficos	7.500	7.500	7.500	n.d.
Buenaventura (Valle del Cauca)	7.000	7.000	7.000	=
Cartagena, Bazurto	4.500	4.500	4.500	-
Cartagena, Frigorífico Candelaria	4.750	4.750	4.750	=
<b>Carne de res, costilla (continuación)</b>				
Cúcuta, Cenabastos	7.167	7.167	7.167	-
Ibagué, Frigorífico Carlina	5.000	5.000	5.000	=
Ibagué, Plaza La 21	6.050	6.050	6.050	=
Medellín, Central				
Mayorista de Antioquia	6.700	6.700	6.700	=
Medellín, Coomerca	5.833	5.833	5.833	=
Montería (Córdoba)	4.000	4.000	4.000	=
Montería, Frigosinú	5.700	5.700	5.700	=
Pereira, La 41	4.000	4.000	4.000	=
Popayán (Cauca)	6.000	6.000	6.000	=
Sincelejo (Sucre)	6.000	6.000	6.000	=
Tuluá (Valle del Cauca)	5.000	5.000	5.000	=
Villavicencio, Llanoabastos	5.900	5.900	5.900	-
<b>Carne de res, falda</b>				
Armenia, Frigocafé	6.500	6.500	6.500	=
Barranquilla, Barranquillita	8.600	8.600	8.600	=
Barranquilla, Granabastos	8.933	8.933	8.933	+
Bogotá, D. C., Frigorífico Guadalupe	7.600	7.600	7.600	+
Bogotá, D. C., Frigorífico San Martín	7.850	7.850	7.850	+
Bogotá, D. C., Paloquemao	8.933	8.933	8.933	+
Buenaventura (Valle del Cauca)	10.000	10.000	10.000	=
Cartagena, Bazurto	8.125	8.125	8.125	=
Cartagena, Frigorífico Candelaria	6.750	6.750	6.750	=
Cúcuta, Cenabastos	7.500	7.500	7.500	+
Ibagué, Frigorífico Carlina	8.900	8.900	8.900	=
Ibagué, Plaza La 21	8.050	8.050	8.050	=
Manizales (Caldas)	7.000	7.000	7.000	=
Medellín, Central				
Mayorista de Antioquia	6.375	6.375	6.375	-
Medellín, Coomerca	10.767	10.767	10.767	+
Montería (Córdoba)	8.333	8.333	8.333	+
Montería, Frigosinú	9.300	9.300	9.300	=
Palmira (Valle del Cauca)	6.567	6.567	6.567	=
Pereira, La 41	7.000	7.000	7.000	=
Popayán (Cauca)	6.000	6.000	6.000	=
Tuluá (Valle del Cauca)	7.200	7.200	7.200	+
<b>Carne de res, lomo de brazo</b>				
Armenia, Frigocafé	9.500	9.500	9.500	=
Bogotá, D. C., Frigorífico San Martín	9.100	9.100	9.100	+
Bogotá, D. C., Paloquemao	9.200	9.200	9.200	-
Buenaventura (Valle del Cauca)	13.000	13.000	13.000	=
Cali, Santa Helena	9.167	9.167	9.167	=
Cartagena, Frigorífico Candelaria	9.990	9.990	9.990	=
Cúcuta, Cenabastos	9.000	9.000	9.000	+
Montería (Córdoba)	10.333	10.333	10.333	=
Montería, Frigosinú	10.250	10.250	10.250	=
Palmira (Valle del Cauca)	10.833	10.833	10.833	=
Pereira, La 41	10.000	10.000	10.000	=
Popayán (Cauca)	9.500	9.500	9.500	=
Tuluá (Valle del Cauca)	10.400	10.400	10.400	=
<b>Carne de res, lomo fino</b>				
Armenia, Frigocafé	13.000	13.000	13.000	=
Barranquilla, Barranquillita	15.000	15.000	15.000	=
Barranquilla, Granabastos	14.833	14.833	14.833	+
Bogotá, D. C., Frigorífico Guadalupe	15.833	16.000	15.917	-
Bogotá, D. C., Frigorífico San Martín	17.500	17.500	17.500	+
Bogotá, D. C., Paloquemao	16.333	16.333	16.333	-
Bucaramanga, Frigoríficos	30.000	30.000	30.000	=
Buenaventura (Valle del Cauca)	15.000	15.000	15.000	=
Cali, Santa Helena	14.000	14.000	14.000	+
Cartagena, Bazurto	13.500	13.500	13.500	=
Cartagena, Frigorífico Candelaria	17.500	17.500	17.500	=
Cúcuta, Cenabastos	12.667	12.667	12.667	-
Ibagué, Frigorífico Carlina	18.000	18.000	18.000	=
Ibagué, Plaza La 21	14.050	14.050	14.050	=
Manizales (Caldas)	13.000	13.000	13.000	=
Medellín, Central				
Mayorista de Antioquia	22.625	22.625	22.625	+
Medellín, Coomerca	21.833	21.833	21.833	+
Montería (Córdoba)	14.000	14.000	14.000	=
Montería, Frigosinú	19.800	19.800	19.800	=
Palmira (Valle del Cauca)	12.000	12.000	12.000	=
Pereira, La 41	13.000	13.000	13.000	=
Popayán (Cauca)	13.500	13.500	13.500	+

**Cuadro 6. Mercados mayoristas. Precios de venta de carnes (continuación)  
 2012 (noviembre 24 a 30)**

Productos y mercados	Pesos por kilogramo				Tenden- cia	Productos y mercados	Pesos por kilogramo				Tenden- cia
	Mínimo	Máximo	Medio				Mínimo	Máximo	Medio		
<b>Carne de res, lomo fino (continuación)</b>						<b>Carne de res, paletero (continuación)</b>					
Sincelejo (Sucre)	12.000	12.000	12.000	=		Ibagué, Plaza La 21	9.050	9.050	9.050	=	
Tuluá (Valle del Cauca)	13.000	13.000	13.000	=		Manizales (Caldas)	10.000	10.000	10.000	=	
Villavicencio, Llanoabastos	13.000	13.000	13.000	=		Medellín, Central					
<b>Carne de res, morrillo</b>						Mayorista de Antioquia	11.475	11.475	11.475	=	
Armenia, Frigocafé	9.500	9.500	9.500	=		Montería (Córdoba)	10.000	10.000	10.000	=	
Bogotá, D. C., Frigorífico Guadalupe	7.450	7.450	7.450	-		Montería, Frigosinú	10.250	10.250	10.250	n.d.	
Bogotá, D. C., Frigorífico San Martín	7.725	7.725	7.725	+		Pereira, La 41	10.000	10.000	10.000	=	
Bogotá, D. C., Paloquemao	8.867	8.867	8.867	=		<b>Carne de res, pecho</b>					
Bucaramanga, Frigoríficos	10.000	10.000	10.000	=		Armenia, Frigocafé	9.500	9.500	9.500	=	
Buenaventura (Valle del Cauca)	10.000	10.000	10.000	=		Bogotá, D. C., Frigorífico Guadalupe	7.600	7.700	7.650	+	
Cali, Santa Helena	7.667	7.667	7.667	=		Bogotá, D. C., Frigorífico San Martín	8.133	8.133	8.133	+	
Cartagena, Frigorífico Candelaria	5.950	5.950	5.950	=		Bogotá, D. C., Paloquemao	8.800	8.800	8.800	=	
Cúcuta, Cenabastos	8.000	8.000	8.000	=		Bucaramanga, Frigoríficos	11.000	11.000	11.000	=	
Ibagué, Frigorífico Carlina	7.100	7.100	7.100	=		Buenaventura (Valle del Cauca)	10.000	10.000	10.000	=	
Ibagué, Plaza La 21	8.050	8.050	8.050	=		Cali, Santa Helena	8.833	8.833	8.833	=	
Medellín, Central						Cartagena, Frigorífico Candelaria	7.950	7.950	7.950	=	
Mayorista de Antioquia	10.450	10.450	10.450	=		Cúcuta, Cenabastos	8.000	8.000	8.000	=	
Montería (Córdoba)	7.000	7.000	7.000	=		Ibagué, Frigorífico Carlina	8.200	8.200	8.200	=	
Montería, Frigosinú	7.800	7.800	7.800	=		Ibagué, Plaza La 21	8.050	8.050	8.050	=	
Palmira (Valle del Cauca)	8.500	8.500	8.500	=		Medellín, Central					
Pereira, La 41	9.000	9.000	9.000	=		Mayorista de Antioquia	8.713	8.713	8.713	=	
Popayán (Cauca)	9.000	9.000	9.000	=		Medellín, Coomerca	8.367	8.367	8.367	+	
Tuluá (Valle del Cauca)	8.100	8.100	8.100	+		Montería (Córdoba)	7.867	7.867	7.867	=	
Villavicencio, Llanoabastos	6.750	6.750	6.750	=		Montería, Frigosinú	10.000	10.000	10.000	=	
<b>Carne de res, muchacho</b>						Palmira (Valle del Cauca)	8.667	8.667	8.667	-	
Armenia, Frigocafé	9.500	9.500	9.500	=		Pereira, La 41	8.000	8.000	8.000	=	
Barranquilla, Barranquillita	10.400	10.400	10.400	=		Popayán (Cauca)	8.000	8.000	8.000	=	
Barranquilla, Granabastos	10.067	10.067	10.067	+		Tuluá (Valle del Cauca)	8.000	8.000	8.000	=	
Bogotá, D. C., Frigorífico Guadalupe	12.500	12.500	12.500	+		<b>Carne de res, punta de anca</b>					
Bogotá, D. C., Frigorífico San Martín	12.750	12.750	12.750	+		Armenia, Frigocafé	13.000	13.000	13.000	=	
Bogotá, D. C., Paloquemao	12.000	12.000	12.000	=		Barranquilla, Barranquillita	12.000	12.000	12.000	=	
Bucaramanga, Frigoríficos	16.000	16.000	16.000	=		Barranquilla, Granabastos	13.000	13.000	13.000	=	
Buenaventura (Valle del Cauca)	12.000	12.000	12.000	=		Bogotá, D. C., Frigorífico Guadalupe	11.750	12.000	11.875	-	
Cali, Santa Helena	9.500	9.500	9.500	=		Bogotá, D. C., Frigorífico San Martín	13.000	13.000	13.000	+	
Cartagena, Bazurto	10.500	10.500	10.500	=		Bogotá, D. C., Paloquemao	11.867	11.867	11.867	-	
Cartagena, Frigorífico Candelaria	10.950	10.950	10.950	=		Bucaramanga, Frigoríficos	22.000	22.000	22.000	=	
Cúcuta, Cenabastos	10.000	10.000	10.000	-		Buenaventura (Valle del Cauca)	12.000	12.000	12.000	=	
Ibagué, Frigorífico Carlina	10.000	10.000	10.000	=		Cali, Santa Helena	11.500	11.500	11.500	=	
Ibagué, Plaza La 21	10.550	10.550	10.550	=		Cartagena, Bazurto	10.500	10.500	10.500	=	
Medellín, Central						Cartagena, Frigorífico Candelaria	11.950	11.950	11.950	=	
Mayorista de Antioquia	13.425	13.425	13.425	=		Cúcuta, Cenabastos	11.000	11.000	11.000	=	
Montería (Córdoba)	10.000	10.000	10.000	=		Ibagué, Frigorífico Carlina	13.000	13.000	13.000	=	
Montería, Frigosinú	12.200	12.200	12.200	=		Ibagué, Plaza La 21	11.050	11.050	11.050	=	
Palmira (Valle del Cauca)	10.667	10.667	10.667	-		Manizales (Caldas)	11.500	11.500	11.500	=	
Pereira, La 41	11.000	11.000	11.000	=		Medellín, Central					
Popayán (Cauca)	10.500	10.500	10.500	+		Mayorista de Antioquia	18.625	18.625	18.625	-	
Sincelejo (Sucre)	9.600	9.600	9.600	=		Medellín, Coomerca	19.267	19.267	19.267	+	
Tuluá (Valle del Cauca)	10.900	10.900	10.900	+		Montería (Córdoba)	10.333	10.333	10.333	=	
Villavicencio, Llanoabastos	9.050	9.050	9.050	=		Montería, Frigosinú	16.600	16.600	16.600	=	
<b>Carne de res, murillo</b>						Palmira (Valle del Cauca)	11.833	11.833	11.833	+	
Armenia, Frigocafé	7.000	7.000	7.000	=		Pereira, La 41	12.000	12.000	12.000	=	
Bogotá, D. C., Frigorífico Guadalupe	6.450	6.475	6.463	+		Popayán (Cauca)	11.000	11.000	11.000	=	
Bogotá, D. C., Frigorífico San Martín	6.750	6.750	6.750	+		Sincelejo (Sucre)	10.000	10.000	10.000	=	
Bogotá, D. C., Paloquemao	7.400	7.400	7.400	-		Tuluá (Valle del Cauca)	11.500	11.500	11.500	=	
Bucaramanga, Frigoríficos	10.000	10.000	10.000	=		<b>Carne de res, sobrebarriga</b>					
Cúcuta, Cenabastos	7.500	7.500	7.500	+		Armenia, Frigocafé	10.000	10.000	10.000	=	
Ibagué, Frigorífico Carlina	7.000	7.000	7.000	=		Barranquilla, Barranquillita	8.933	8.933	8.933	-	
Ibagué, Plaza La 21	7.050	7.050	7.050	=		Barranquilla, Granabastos	9.067	9.067	9.067	=	
Medellín, Central						Bogotá, D. C., Frigorífico Guadalupe	8.000	8.000	8.000	-	
Mayorista de Antioquia	8.538	8.538	8.538	=		Bogotá, D. C., Frigorífico San Martín	8.850	8.850	8.850	+	
Montería (Córdoba)	6.867	6.867	6.867	=		Bogotá, D. C., Paloquemao	8.667	8.667	8.667	-	
Montería, Frigosinú	9.300	9.300	9.300	=		Bucaramanga, Frigoríficos	13.000	13.000	13.000	=	
Neiva, Surabastos	5.150	5.150	5.150	=		Buenaventura (Valle del Cauca)	10.000	10.000	10.000	+	
Villavicencio, Llanoabastos	6.350	6.350	6.350	-		Cali, Santa Helena	9.500	9.500	9.500	=	
<b>Carne de res, paletero</b>						Cartagena, Bazurto	7.625	7.625	7.625	=	
Armenia, Frigocafé	9.500	9.500	9.500	=		Cartagena, Frigorífico Candelaria	7.850	7.850	7.850	=	
Bogotá, D. C., Frigorífico Guadalupe	7.500	7.500	7.500	n.d.		Cúcuta, Cenabastos	8.833	8.833	8.833	=	
Bogotá, D. C., Frigorífico San Martín	8.800	8.800	8.800	+		Ibagué, Frigorífico Carlina	8.600	8.600	8.600	=	
Bogotá, D. C., Paloquemao	9.400	9.400	9.400	+		Ibagué, Plaza La 21	8.050	8.050	8.050	=	
Bucaramanga, Frigoríficos	11.000	11.000	11.000	=		Medellín, Central					
Cartagena, Frigorífico Candelaria	6.950	6.950	6.950	=		Mayorista de Antioquia	9.688	9.688	9.688	+	
Cúcuta, Cenabastos	8.333	8.333	8.333	=		Medellín, Coomerca	9.967	9.967	9.967	=	
Ibagué, Frigorífico Carlina	8.900	8.900	8.900	=		Montería (Córdoba)	7.733	7.733	7.733	=	
						Montería, Frigosinú	10.250	10.250	10.250	=	

**Cuadro 6. Mercados mayoristas. Precios de venta de carnes (conclusión)**  
**2012 (noviembre 24 a 30)**

Productos y mercados	Pesos por kilogramo				Tenden- cia	Productos y mercados	Pesos por kilogramo				Tenden- cia
	Mínimo	Máximo	Medio	Precios			Mínimo	Máximo	Medio	Precios	
<b>Carne de res, sobrebarriga (continuación)</b>						<b>Pechuga de pollo (continuación)</b>					
Palмира (Valle del Cauca)	9.333	9.333	9.333	9.333	+	Valledupar, Mercado Nuevo	6.200	6.200	6.200	6.200	+
Pereira, La 41	9.000	9.000	9.000	9.000	=	Villavicencio, Llanoabastos	7.250	7.250	7.250	7.250	-
Popayán (Cauca)	8.000	8.000	8.000	8.000	=	<b>Pierna pernil con rabadilla</b>					
Sincelejo (Sucre)	6.333	6.333	6.333	6.333	-	Armenia, Mercar	4.200	4.200	4.200	4.200	-
Tuluá (Valle del Cauca)	8.000	8.000	8.000	8.000	=	Barranquilla, Barranquillita	3.333	3.333	3.333	3.333	=
Villavicencio, Llanoabastos	7.000	7.000	7.000	7.000	=	Barranquilla, Granabastos	3.533	3.533	3.533	3.533	-
<b>Pollo</b>						Bogotá, D. C., Frigorífico Guadalupe	4.833	5.067	4.950	4.950	+
<b>Alas de pollo con costillar</b>						Bogotá, D. C., Frigorífico San Martín	5.400	5.400	5.400	5.400	-
Barranquilla, Barranquillita	2.967	2.967	2.967	2.967	+	Bogotá, D. C., Paloquemao	5.400	5.400	5.400	5.400	+
Barranquilla, Granabastos	3.600	3.600	3.600	3.600	=	Bucaramanga, Frigoríficos	4.475	4.475	4.475	4.475	-
Bogotá, D. C., Frigorífico Guadalupe	2.633	2.633	2.633	2.633	+	Cartagena, Bazurto	3.175	3.175	3.175	3.175	+
Bogotá, D. C., Frigorífico San Martín	2.867	2.867	2.867	2.867	-	Cúcuta, Cenabastos	4.333	4.333	4.333	4.333	=
Cartagena, Bazurto	3.075	3.075	3.075	3.075	=	Ibagué, Plaza La 21	5.600	5.600	5.600	5.600	=
Ibagué, Plaza La 21	4.400	4.400	4.400	4.400	=	Montería (Córdoba)	4.133	4.133	4.133	4.133	=
Medellín, Coomerca	3.500	3.500	3.500	3.500	=	Palмира (Valle del Cauca)	4.267	4.267	4.267	4.267	=
Montería (Córdoba)	4.067	4.067	4.067	4.067	-	Popayán (Cauca)	5.100	5.100	5.100	5.100	=
Sincelejo (Sucre)	3.800	3.800	3.800	3.800	=	Sincelejo (Sucre)	4.400	4.400	4.400	4.400	=
Tuluá (Valle del Cauca)	4.500	4.500	4.500	4.500	+	Tuluá (Valle del Cauca)	5.300	5.300	5.300	5.300	=
Valledupar, Mercado Nuevo	2.850	2.850	2.850	2.850	=	Valledupar, Mercado Nuevo	3.150	3.150	3.150	3.150	+
Villavicencio, Llanoabastos	4.575	4.575	4.575	4.575	-	Villavicencio, Llanoabastos	5.100	5.100	5.100	5.100	-
<b>Alas de pollo sin costillar</b>						<b>Pierna pernil sin rabadilla</b>					
Armenia, Mercar	4.000	4.000	4.000	4.000	-	Bogotá, D. C., Corabastos	5.650	5.650	5.650	5.650	+
Bogotá, D. C., Corabastos	4.300	4.300	4.300	4.300	+	Bogotá, D. C., Frigorífico Guadalupe	5.367	5.667	5.517	5.517	-
Bogotá, D. C., Frigorífico Guadalupe	4.767	5.067	4.917	4.917	-	Bogotá, D. C., Frigorífico San Martín	6.450	6.450	6.450	6.450	-
Bogotá, D. C., Frigorífico San Martín	5.000	5.000	5.000	5.000	+	Bucaramanga, Frigoríficos	5.950	5.950	5.950	5.950	-
Bogotá, D. C., Paloquemao	5.200	5.200	5.200	5.200	+	Cúcuta, Cenabastos	5.700	5.700	5.700	5.700	n.d.
Bucaramanga, Frigoríficos	4.800	4.800	4.800	4.800	=	Neiva, Surabastos	5.250	5.250	5.250	5.250	+
Cúcuta, Cenabastos	4.400	4.400	4.400	4.400	=	<b>Piernas de pollo</b>					
Ibagué, Frigorífico Carlima	4.000	4.000	4.000	4.000	-	Bogotá, D. C., Corabastos	6.350	6.350	6.350	6.350	+
Medellín, Central	4.303	4.303	4.303	4.303	+	Bogotá, D. C., Frigorífico Guadalupe	6.050	6.267	6.158	6.158	-
Mayorista de Antioquia	4.303	4.303	4.303	4.303	+	Bogotá, D. C., Frigorífico San Martín	7.175	7.175	7.175	7.175	+
<b>Menudencias de pollo</b>						Bogotá, D. C., Paloquemao	7.500	7.500	7.500	7.500	+
Armenia, Mercar	2.850	2.850	2.850	2.850	+	Bucaramanga, Frigoríficos	6.725	6.725	6.725	6.725	-
Bogotá, D. C., Frigorífico Guadalupe	500	500	500	500	=	Cartagena, Bazurto	5.633	5.633	5.633	5.633	+
Bogotá, D. C., Frigorífico San Martín	800	800	800	800	=	Cúcuta, Cenabastos	6.800	6.800	6.800	6.800	+
Cúcuta, Cenabastos	483	483	483	483	+	Medellín, Central	6.400	6.400	6.400	6.400	+
Ibagué, Frigorífico Carlima	1.000	1.000	1.000	1.000	=	Mayorista de Antioquia	6.425	6.425	6.425	6.425	+
Ibagué, Plaza La 21	1.000	1.000	1.000	1.000	=	Montería (Córdoba)	5.467	5.467	5.467	5.467	-
Medellín, Central	3.225	3.225	3.225	3.225	-	Palмира (Valle del Cauca)	7.000	7.000	7.000	7.000	=
Mayorista de Antioquia	1.433	1.433	1.433	1.433	=	Tuluá (Valle del Cauca)	6.533	6.533	6.533	6.533	=
Montería (Córdoba)	950	950	950	950	=	<b>Pollo entero congelado sin vísceras</b>					
Popayán (Cauca)	1.200	1.200	1.200	1.200	-	Barranquilla, Barranquillita	3.933	3.933	3.933	3.933	=
Villavicencio, Llanoabastos	1.200	1.200	1.200	1.200	-	Barranquilla, Granabastos	4.100	4.100	4.100	4.100	-
<b>Muslos de pollo sin rabadilla</b>						Bucaramanga, Frigoríficos	4.875	4.875	4.875	4.875	-
Bogotá, D. C., Frigorífico San Martín	5.800	5.800	5.800	5.800	-	Cartagena, Bazurto	4.000	4.000	4.000	4.000	=
Bogotá, D. C., Paloquemao	5.867	5.867	5.867	5.867	=	Medellín, Central	4.600	4.600	4.600	4.600	-
Bucaramanga, Frigoríficos	6.150	6.150	6.150	6.150	+	Mayorista de Antioquia	4.567	4.567	4.567	4.567	+
Medellín, Central	5.850	5.850	5.850	5.850	+	Montería (Córdoba)	4.600	4.600	4.600	4.600	=
Mayorista de Antioquia	5.850	5.850	5.850	5.850	+	Popayán (Cauca)	5.000	5.000	5.000	5.000	+
<b>Pechuga de pollo</b>						Valledupar, Mercado Nuevo	4.100	4.100	4.100	4.100	+
Armenia, Mercar	6.533	6.533	6.533	6.533	-	<b>Pollo entero fresco con vísceras</b>					
Barranquilla, Barranquillita	6.333	6.333	6.333	6.333	+	Ibagué, Plaza La 21	5.200	5.200	5.200	5.200	=
Barranquilla, Granabastos	6.700	6.700	6.700	6.700	+	<b>Pollo entero fresco sin vísceras</b>					
Bogotá, D. C., Corabastos	6.700	6.700	6.700	6.700	-	Armenia, Mercar	4.700	4.700	4.700	4.700	-
Bogotá, D. C., Frigorífico Guadalupe	6.767	6.800	6.783	6.783	+	Bogotá, D. C., Frigorífico Guadalupe	4.933	5.067	5.000	5.000	-
Bogotá, D. C., Paloquemao	7.733	7.733	7.733	7.733	-	Bogotá, D. C., Frigorífico San Martín	5.700	5.700	5.700	5.700	+
Bucaramanga, Frigoríficos	6.850	6.850	6.850	6.850	=	Bogotá, D. C., Paloquemao	5.600	5.600	5.600	5.600	-
Buenaventura (Valle del Cauca)	6.533	6.533	6.533	6.533	-	Bucaramanga, Frigoríficos	5.325	5.325	5.325	5.325	-
Cartagena, Bazurto	6.250	6.250	6.250	6.250	=	Cúcuta, Cenabastos	5.200	5.200	5.200	5.200	+
Cúcuta, Cenabastos	7.033	7.033	7.033	7.033	+	Ibagué, Frigorífico Carlima	5.000	5.000	5.000	5.000	=
Ibagué, Frigorífico Carlima	7.000	7.000	7.000	7.000	=	Ibagué, Plaza La 21	5.600	5.600	5.600	5.600	=
Ibagué, Plaza La 21	7.600	7.600	7.600	7.600	=	Palмира (Valle del Cauca)	5.000	5.000	5.000	5.000	+
Medellín, Central	6.877	6.877	6.877	6.877	+	Tuluá (Valle del Cauca)	5.533	5.533	5.533	5.533	=
Mayorista de Antioquia	6.400	6.400	6.400	6.400	+	<b>Rabadillas de pollo</b>					
Medellín, Coomerca	6.967	6.967	6.967	6.967	+	Armenia, Mercar	3.000	3.000	3.000	3.000	=
Montería (Córdoba)	6.267	6.267	6.267	6.267	+	Bucaramanga, Frigoríficos	1.550	1.550	1.550	1.550	--
Palмира (Valle del Cauca)	7.500	7.500	7.500	7.500	+	Cúcuta, Cenabastos	2.000	2.000	2.000	2.000	=
Popayán (Cauca)	7.000	7.000	7.000	7.000	=	Montería (Córdoba)	2.100	2.100	2.100	2.100	=
Sincelejo (Sucre)	7.333	7.333	7.333	7.333	=						
Tuluá (Valle del Cauca)	7.333	7.333	7.333	7.333	=						

**Tendencias:**

(---) Variación mayor al -20 %  
(--) Variación entre -10 % y -20 %  
(-) Variación entre 0 % y -10 %

(=) Variación igual a 0 %

(+) Variación entre 0 % y 10 %

(+ +) Variación entre 10 % y 20 %

(+++) Variación mayor al 20 %

(n.d.) No determinado

**Cuadro 7. Mercados mayoristas. Precios de venta de pescados  
2012 (noviembre 24 a 30)**

Productos y mercados	Pesos por kilogramo				Tendencia	Productos y mercados	Pesos por kilogramo				Tendencia			
	Mínimo	Máximo	Medio				Mínimo	Máximo	Medio					
<b>Almejas con concha</b>						<b>Cachama de cultivo fresca</b>								
Cali, Galería Alameda	6.367	6.367	6.367	=	Bogotá, D. C., Plaza Las Flores	5.000	5.060	5.030	+	Cali, Santa Helena	6.750	6.750	6.750	-
Medellín, Central					Bucaramanga, Centroabastos	5.800	6.133	5.900	-	Medellín, Central				
Mayorista de Antioquia	4.750	4.750	4.750	=	Cúcuta, Cenabastos	4.125	4.250	4.188	-	Mayorista de Antioquia				
<b>Almejas sin concha</b>					Ibagué, Plaza La 21	7.000	7.000	7.000	=	<b>Almejas sin concha</b>				
Cali, Galería Alameda	11.900	11.900	11.900	=	Montería (Córdoba)	4.500	4.500	4.500	-	Cali, Santa Helena	10.000	10.000	10.000	+
Cali, Santa Helena	10.000	10.000	10.000	+	Villavicencio, Llanoabastos	7.000	7.000	7.000	=	Medellín, Central				
Medellín, Central					<b>Calamar anillos</b>					Mayorista de Antioquia	14.838	14.838	14.838	=
Mayorista de Antioquia	14.838	14.838	14.838	=	Bogotá, D. C., Paloquemao	18.000	18.000	18.000	+	<b>Bagre rayado en postas congelado</b>				
<b>Bagre rayado en postas congelado</b>					Cali, Galería Alameda	10.400	10.400	10.400	=	Armenia, Mercar	15.800	15.800	15.800	-
Bogotá, D. C., Paloquemao	16.000	16.000	16.000	-	Cali, Santa Helena	9.833	9.833	9.833	+	Bogotá, D. C., Paloquemao	16.000	16.000	16.000	-
Medellín, Central					Medellín, Central					Medellín, Central				
Mayorista de Antioquia	14.000	14.000	14.000	+	Mayorista de Antioquia	9.893	9.893	9.893	-	Mayorista de Antioquia	16.000	16.000	16.000	-
Tunja (Boyacá)	14.500	14.500	14.500	=	<b>Calamar blanco entero</b>					Medellín, Central	14.500	14.500	14.500	=
<b>Bagre rayado entero congelado</b>					Bogotá, D. C., Paloquemao	5.000	5.000	5.000	--	<b>Bagre rayado entero congelado</b>				
Bogotá, D. C., Plaza Las Flores	9.333	9.600	9.467	-	Cali, Galería Alameda	6.167	6.167	6.167	=	Bogotá, D. C., Plaza Las Flores	9.333	9.600	9.467	-
Cali, Galería Alameda	13.667	13.667	13.667	-	Cali, Santa Helena	6.000	6.000	6.000	+	Cali, Galería Alameda	13.667	13.667	13.667	-
Cali, Santa Helena	11.833	11.833	11.833	=	Medellín, Central					Cali, Santa Helena	11.833	11.833	11.833	=
Medellín, Central					Mayorista de Antioquia	8.000	8.000	8.000	+	Medellín, Central				
Mayorista de Antioquia	12.500	12.500	12.500	-	<b>Calamar morado entero</b>					Mayorista de Antioquia	12.500	12.500	12.500	-
Pereira, La 41	17.500	17.500	17.500	=	Bogotá, D. C., Paloquemao	8.500	8.500	8.500	+	Bogotá, D. C., Plaza Las Flores	9.333	9.600	9.467	-
<b>Bagre rayado entero fresco</b>					Cali, Galería Alameda	8.933	8.933	8.933	=	Cali, Galería Alameda	13.667	13.667	13.667	-
Bogotá, D. C., Paloquemao	16.000	16.000	16.000	=	Cali, Santa Helena	8.000	8.000	8.000	+	Cali, Santa Helena	11.833	11.833	11.833	=
Bogotá, D. C., Plaza Las Flores	9.867	10.100	9.983	-	<b>Camarón tigre precocido seco</b>					Medellín, Central				
Bucaramanga, Centroabastos	10.800	11.600	11.267	-	Cali, Galería Alameda	24.667	24.667	24.667	=	Medellín, Central				
Cartagena, Bazurto	6.000	6.000	6.000	=	Cali, Santa Helena	21.667	21.667	21.667	+	Mayorista de Antioquia	26.750	26.750	26.750	=
Cúcuta, Cenabastos	8.250	9.333	8.792	-	Medellín, Central					<b>Bagre rayado entero fresco</b>				
Honda (Tolima)	12.000	12.000	12.000	++	Mayorista de Antioquia	26.750	26.750	26.750	=	Bogotá, D. C., Paloquemao	16.000	16.000	16.000	=
Ibagué, Plaza La 21	16.000	16.000	16.000	=	<b>Camarón títí precocido seco</b>					Bogotá, D. C., Plaza Las Flores	9.867	10.100	9.983	-
La Dorada (Caldas)	11.000	11.667	11.333	+	Armenia, Mercar	20.000	20.000	20.000	=	Bucaramanga, Centroabastos	10.800	11.600	11.267	-
Montería (Córdoba)	5.733	5.733	5.733	=	Medellín, Central					Cartagena, Bazurto	6.000	6.000	6.000	=
Sincelejo (Sucre)	6.833	6.833	6.833	+	Mayorista de Antioquia	20.750	20.750	20.750	=	Cúcuta, Cenabastos	8.250	9.333	8.792	-
Valledupar, Mercado Nuevo	10.667	10.667	10.667	++	<b>Capaz Magdalena fresco</b>					Honda (Tolima)	12.000	12.000	12.000	++
<b>Blanquillo entero fresco</b>					Honda (Tolima)	12.000	12.000	12.000	=	Ibagué, Plaza La 21	16.000	16.000	16.000	=
Bucaramanga, Centroabastos	6.000	6.200	6.150	-	La Dorada (Caldas)	11.000	12.000	11.667	--	La Dorada (Caldas)	16.000	16.000	16.000	=
La Dorada (Caldas)	7.000	7.500	7.167	-	<b>Cazuela de mariscos (paquete)</b>					La Dorada (Caldas)	11.000	12.000	11.667	--
Montería (Córdoba)	4.933	4.933	4.933	=	Armenia, Mercar	15.000	15.000	15.000	=	<b>Blanquillo entero fresco</b>				
Sincelejo (Sucre)	5.000	5.000	5.000	=	Bogotá, D. C., Paloquemao	9.333	9.333	9.333	-	Bucaramanga, Centroabastos	6.000	6.200	6.150	-
Valledupar, Mercado Nuevo	6.333	6.333	6.333	--	<b>Corvina, filete congelado nacional</b>					La Dorada (Caldas)	7.000	7.500	7.167	-
<b>Bocachico criollo fresco</b>					Buenaventura (Valle del Cauca)	16.000	16.000	16.000	=	Montería (Córdoba)	4.933	4.933	4.933	=
Bogotá, D. C., Plaza Las Flores	6.000	6.000	6.000	-	Cali, Galería Alameda	19.333	19.333	19.333	+	Sincelejo (Sucre)	5.000	5.000	5.000	=
Bucaramanga, Centroabastos	12.000	12.000	12.000	=	Cali, Santa Helena	19.000	19.000	19.000	+	Valledupar, Mercado Nuevo	6.333	6.333	6.333	--
Cartagena, Bazurto	12.333	12.333	12.333	-	<b>Langostino 16-20</b>					<b>Bocachico criollo fresco</b>				
Cúcuta, Cenabastos	3.300	3.300	3.300	-	Buenaventura (Valle del Cauca)	25.333	25.333	25.333	=	Bogotá, D. C., Plaza Las Flores	6.000	6.000	6.000	-
Honda (Tolima)	8.000	8.000	8.000	+++	Cali, Galería Alameda	34.000	34.000	34.000	=	Bucaramanga, Centroabastos	12.000	12.000	12.000	=
Ibagué, Plaza La 21	16.000	16.000	16.000	=	Cali, Santa Helena	33.333	33.333	33.333	=	Cartagena, Bazurto	12.333	12.333	12.333	-
La Dorada (Caldas)	8.000	8.333	8.111	+	Medellín, Central					Cúcuta, Cenabastos	3.300	3.300	3.300	-
Montería (Córdoba)	8.667	8.667	8.667	+	Mayorista de Antioquia	40.125	40.125	40.125	=	Honda (Tolima)	8.000	8.000	8.000	+++
Sincelejo (Sucre)	14.333	14.333	14.333	+	<b>Langostino U12</b>					Ibagué, Plaza La 21	16.000	16.000	16.000	=
Valledupar, Mercado Nuevo	9.333	9.333	9.333	-	Medellín, Central					La Dorada (Caldas)	11.000	12.000	11.667	--
Villavicencio, Llanoabastos	7.250	7.250	7.250	-	Mayorista de Antioquia	48.125	48.125	48.125	+	<b>Cazuela de mariscos (paquete)</b>				
<b>Bocachico importado congelado</b>					<b>Merluza, filete importado</b>					Armenia, Mercar	15.000	15.000	15.000	=
Armenia, Mercar	6.000	6.000	6.000	=	Armenia, Mercar	8.000	8.000	8.000	=	Bogotá, D. C., Paloquemao	9.333	9.333	9.333	-
Barranquilla, Barranquillita	6.500	6.500	6.500	=	Cali, Galería Alameda	8.000	8.000	8.000	=	<b>Corvina, filete congelado nacional</b>				
Bogotá, D. C., Plaza Las Flores	6.000	6.000	6.000	=	Cali, Santa Helena	7.333	7.333	7.333	+	Buenaventura (Valle del Cauca)	16.000	16.000	16.000	=
Bucaramanga, Centroabastos	6.133	6.200	6.183	-	Medellín, Central					Cali, Galería Alameda	19.333	19.333	19.333	+
Cali, Galería Alameda	7.333	7.333	7.333	-	Mayorista de Antioquia	7.150	7.150	7.150	=	Cali, Santa Helena	19.000	19.000	19.000	+
Cali, Santa Helena	6.250	6.250	6.250	++	<b>Merluza, filete nacional</b>					Medellín, Central				
Cartagena, Bazurto	5.800	5.800	5.800	=	Bogotá, D. C., Corabastos	18.750	18.750	18.750	+	Mayorista de Antioquia	40.125	40.125	40.125	=
Cúcuta, Cenabastos	6.000	6.000	6.000	=	Cali, Galería Alameda	18.667	18.667	18.667	=	<b>Langostino 16-20</b>				
Manizales (Caldas)	6.500	6.500	6.500	=	Cali, Santa Helena	16.833	16.833	16.833	+	Buenaventura (Valle del Cauca)	25.333	25.333	25.333	=
Medellín, Central					<b>Mojarra lora entera congelada</b>					Cali, Galería Alameda	34.000	34.000	34.000	=
Mayorista de Antioquia	6.075	6.075	6.075	-	Armenia, Mercar	7.400	7.400	7.400	-	Cali, Santa Helena	33.333	33.333	33.333	=
Montería (Córdoba)	5.000	5.000	5.000	--	Barranquilla, Barranquillita	5.200	5.200	5.200	=	Mayorista de Antioquia	40.125	40.125	40.125	=
Pereira, La 41	5.850	5.850	5.850	=	Cartagena, Bazurto	5.167	5.167	5.167	+	<b>Langostino U12</b>				
Sincelejo (Sucre)	6.500	6.500	6.500	=					Medellín, Central					
Valledupar, Mercado Nuevo	6.000	6.000	6.000	=					Mayorista de Antioquia	48.125	48.125	48.125	+	

**Cuadro 7. Mercados mayoristas. Precios de venta de pescados (conclusión)  
2012 (noviembre 24 a 30)**

Productos y mercados	Pesos por kilogramo				Tendencia	Productos y mercados	Pesos por kilogramo				Tendencia			
	Mínimo	Máximo	Medio				Mínimo	Máximo	Medio					
<b>Mojarra lora entera fresca</b>						<b>Sierra entera congelada</b>								
Barranquilla, Barranquillita	4.775	4.775	4.775	+	Bogotá, D. C., Paloquemao	10.000	10.000	10.000	-	Barranquilla, Barranquillita	7.600	7.600	7.600	--
Cartagena, Bazurto	5.500	5.500	5.500	+	Buenaventura (Valle del Cauca)	7.000	7.000	7.000	=	Bucaramanga, Centroabastos	5.300	5.400	5.358	+
Montería (Córdoba)	4.000	4.000	4.000	=	Cali, Galería Alameda	9.667	9.667	9.667	=	Cali, Galería Alameda	7.900	7.900	7.900	-
Sincelejo (Sucre)	4.833	4.833	4.833	-	Cartagena, Bazurto	10.267	10.267	10.267	=	Cali, Santa Helena	8.167	8.167	8.167	+
Valledupar, Mercado Nuevo	5.833	5.833	5.833	+	Medellín, Central					Cartagena, Bazurto	5.500	5.500	5.500	=
Villavicencio, Llanoabastos	7.000	7.000	7.000	=	Mayorista de Antioquia	8.800	8.800	8.800	-	Medellín, Central				
<b>Nicuro fresco</b>										Mayorista de Antioquia	8.000	8.000	8.000	=
Bogotá, D. C., Plaza Las Flores	4.133	4.200	4.167	+	<b>Tilapia roja entera congelada</b>					Barranquilla, Barranquillita	7.600	7.600	7.600	--
Honda (Tolima)	6.000	6.000	6.000	n.d.	Barranquilla, Barranquillita	7.600	7.600	7.600	--	Bucaramanga, Centroabastos	5.300	5.400	5.358	+
Ibagué, Plaza La 21	8.000	8.000	8.000	=	Bogotá, D. C., Paloquemao	7.667	7.667	7.667	+	Cali, Galería Alameda	7.900	7.900	7.900	-
La Dorada (Caldas)	6.000	6.000	6.000	---	Bogotá, D. C., Plaza Las Flores	4.720	4.820	4.770	-	Cali, Santa Helena	8.167	8.167	8.167	+
Villavicencio, Llanoabastos	7.250	7.250	7.250	-	Cartagena, Bazurto	5.167	5.167	5.167	+	Cartagena, Bazurto	5.500	5.500	5.500	=
<b>Palmitos de mar</b>					Ibagué, Plaza La 21	7.000	7.000	7.000	=	Medellín, Central				
Cali, Galería Alameda	9.433	9.433	9.433	=	Montería (Córdoba)	5.400	5.400	5.400	=	Mayorista de Antioquia	8.000	8.000	8.000	=
Cali, Santa Helena	9.333	9.333	9.333	=	Neiva, Surabastos	6.000	6.000	6.000	-					
Medellín, Central					Sincelejo (Sucre)	6.333	6.333	6.333	+	<b>Tilapia, filete congelado</b>				
Mayorista de Antioquia	8.650	8.650	8.650	=	Tunja (Boyacá)	6.833	6.833	6.833	=	Cali, Galería Alameda	12.167	12.167	12.167	=
<b>Pargo rojo entero congelado</b>										Cali, Santa Helena	10.667	10.667	10.667	=
Medellín, Central M					<b>Tilapia, lomitos</b>					Medellín, Central				
Mayorista de Antioquia	18.575	18.575	18.575	=	Medellín, Central					Mayorista de Antioquia	11.875	11.875	11.875	-
Pereira, La 41	18.000	18.000	18.000	=	Mayorista de Antioquia	5.225	5.225	5.225	=					
<b>Pargo rojo entero fresco</b>					<b>Toyo blanco, filete congelado</b>					Cali, Galería Alameda	9.000	9.000	9.000	=
Valledupar, Mercado Nuevo	15.000	15.000	15.000	=	Cali, Galería Alameda	9.000	9.000	9.000	=	Cali, Santa Helena	8.167	8.167	8.167	-
<b>Pargo rojo platero</b>					Medellín, Central					Medellín, Central				
Bogotá, D. C., Paloquemao	17.733	17.733	17.733	-	Mayorista de Antioquia	8.275	8.275	8.275	=	Mayorista de Antioquia	8.275	8.275	8.275	=
Buenaventura (Valle del Cauca)	14.000	14.000	14.000	=	<b>Trucha en corte mariposa</b>					Bogotá, D. C., Corabastos	10.625	10.625	10.625	+
Cali, Galería Alameda	17.667	17.667	17.667	=	Bogotá, D. C., Paloquemao	11.333	11.333	11.333	=	Bogotá, D. C., Paloquemao	11.333	11.333	11.333	=
Cali, Santa Helena	16.000	16.000	16.000	+	Cali, Galería Alameda	12.050	12.050	12.050	=	Cali, Galería Alameda	12.050	12.050	12.050	=
Cartagena, Bazurto	17.000	17.000	17.000	=	Cali, Santa Helena	10.167	10.167	10.167	-	Cali, Santa Helena	10.167	10.167	10.167	-
<b>Pescado cabezas</b>					Medellín, Central					Medellín, Central				
Armenia, Mercar	3.100	3.100	3.100	=	Mayorista de Antioquia	5.225	5.225	5.225	=	Mayorista de Antioquia	10.275	10.275	10.275	-
Bogotá, D. C., Corabastos	6.250	6.250	6.250	+						Pereira, La 41	11.750	11.750	11.750	=
Buenaventura (Valle del Cauca)	2.167	2.167	2.167	=	<b>Trucha entera fresca</b>					Armenia, Mercar	10.900	10.900	10.900	-
Cali, Galería Alameda	6.000	6.000	6.000	=	Armenia, Mercar	10.900	10.900	10.900	-	Neiva, Surabastos	13.000	13.000	13.000	=
Cali, Santa Helena	5.500	5.500	5.500	=	Neiva, Surabastos	13.000	13.000	13.000	=					
<b>Róbalo, filete congelado</b>														
Armenia, Mercar	11.600	11.600	11.600	=										
Cali, Galería Alameda	15.667	15.667	15.667	=										
Medellín, Central														
Mayorista de Antioquia	7.375	7.375	7.375	+										
Pereira, La 41	8.750	8.750	8.750	=										
<b>Salmón, filete congelado</b>														
Armenia, Mercar	20.400	20.400	20.400	-										
Cali, Galería Alameda	19.867	19.867	19.867	+										
Cali, Santa Helena	20.000	20.000	20.000	=										
Medellín, Central														
Mayorista de Antioquia	20.750	20.750	20.750	=										

**Tendencias:**

- (---) Variación mayor al -20 %
- (--) Variación entre -10 % y -20 %
- (-) Variación entre 0 % y -10 %

- (=) Variación igual a 0 %
- (+) Variación entre 0 % y 10 %
- (+ +) Variación entre 10 % y 20 %
- (+++) Variación mayor al 20 %
- (n.d.) No determinado

**Cuadro 8. Mercados mayoristas. Precios de venta de productos procesados  
2012 (noviembre 24 a 30)**

Productos y mercados	Pesos por kilogramo				Tenden- cia	Productos y mercados	Pesos por kilogramo				Tenden- cia
	Mínimo	Máximo	Medio				Mínimo	Máximo	Medio		
<b>Aceite girasol</b>						<b>Azúcar refinada</b>					
Medellín, Central						Barranquilla, Barranquillita	1.855	1.855	1.855	-	
Mayorista de Antioquia	6.635	6.635	6.635	+		Barranquilla, Granabastos	1.874	1.874	1.874	=	
Medellín, Coomerca	6.806	6.806	6.806	n.d.		Bogotá, D. C., Corabastos	1.967	1.967	1.967	=	
Montería (Córdoba)	6.290	6.290	6.290	=		Bucaramanga, Centroabastos	1.889	1.889	1.889	=	
Pereira, Mercasa	7.293	7.293	7.293	=		Bucaramanga, Mercados del centro	1.807	1.807	1.807	-	
<b>Aceite soya</b>						Cartagena, Bazurto	2.110	2.110	2.110	=	
Cartago (Valle del Cauca)	4.846	4.846	4.846	+		Cúcuta, Cenabastos	2.127	2.127	2.127	+	
<b>Aceite vegetal mezcla</b>						Ibagué, Plaza La 21	1.638	1.638	1.638	=	
Armenia, Mercar	3.808	3.808	3.808	=		Medellín, Central					
Barranquilla, Barranquillita	3.753	3.753	3.753	=		Mayorista de Antioquia	1.630	1.630	1.630	-	
Barranquilla, Granabastos	3.763	3.763	3.763	-		Medellín, Placita de Flórez	1.760	1.760	1.760	n.d.	
Bogotá, D. C., Corabastos	4.552	4.552	4.552	+		Montería (Córdoba)	1.540	1.540	1.540	=	
Bogotá, D. C., Paloquemao	4.616	4.616	4.616	-		Neiva, Surabastos	1.548	1.548	1.548	-	
Bogotá, D. C., Plaza España	4.450	4.450	4.450	+		Pamplona (Norte de Santander)	1.833	1.833	1.833	=	
Bucaramanga, Centroabastos	4.382	4.382	4.382	-		Sincelejo (Sucre)	2.173	2.173	2.173	+	
Buenaventura (Valle del Cauca)	4.299	4.299	4.299	-		Valledupar, Mercado Nuevo	2.072	2.072	2.072	=	
Cali, La Floresta	4.881	4.881	4.881	-		Villavicencio, Llanoabastos	1.820	1.820	1.820	+	
Cali, Santa Helena	4.903	4.903	4.903	=		<b>Azúcar sulfitada</b>					
Cali, Siloé	5.083	5.083	5.083	=		Armenia, Mercar	1.548	1.548	1.548	-	
Cartagena, Bazurto	3.563	3.563	3.563	=		Barranquilla, Barranquillita	1.480	1.480	1.480	-	
Cúcuta, Cenabastos	3.941	3.941	3.941	=		Barranquilla, Granabastos	1.490	1.490	1.490	=	
Ibagué, Plaza La 21	3.813	3.813	3.813	=		Bogotá, D. C., Corabastos	1.533	1.533	1.533	-	
Manizales (Caldas)	4.447	4.447	4.447	=		Bogotá, D. C., Paloquemao	2.053	2.053	2.053	-	
Medellín, Central						Bogotá, D. C., Plaza España	1.611	1.611	1.611	+	
Mayorista de Antioquia	3.896	3.896	3.896	+		Bucaramanga, Centroabastos	1.615	1.615	1.615	-	
Medellín, Coomerca	4.333	4.333	4.333	n.d.		Bucaramanga, Mercados del centro	1.655	1.655	1.655	=	
Medellín, Placita de Flórez	4.333	4.333	4.333	-		Buenaventura (Valle del Cauca)	1.537	1.537	1.537	+	
Neiva, Surabastos	4.057	4.057	4.057	-		Cali, La Floresta	1.500	1.500	1.500	+	
Palmira (Valle del Cauca)	4.788	4.788	4.788	=		Cali, Santa Helena	1.513	1.513	1.513	+	
Popayán (Cauca)	3.433	3.433	3.433	=		Cartagena, Bazurto	1.465	1.465	1.465	=	
Tuluá (Valle del Cauca)	4.277	4.277	4.277	-		Cartago (Valle del Cauca)	1.577	1.577	1.577	+	
Valledupar, Mercado Nuevo	3.944	3.944	3.944	+		Manizales (Caldas)	1.540	1.540	1.540	=	
Villavicencio, Llanoabastos	4.833	4.833	4.833	-		Medellín, Central					
<b>Avena en hojuelas</b>						Mayorista de Antioquia	1.485	1.485	1.485	-	
Barranquilla, Barranquillita	5.469	5.469	5.469	+		Palmira (Valle del Cauca)	1.507	1.507	1.507	-	
Barranquilla, Granabastos	5.432	5.432	5.432	=		Pereira, Mercasa	1.577	1.577	1.577	=	
Bogotá, D. C., Paloquemao	6.556	6.556	6.556	-		Popayán (Cauca)	1.479	1.479	1.479	-	
Bogotá, D. C., Plaza España	6.353	6.353	6.353	-		Sincelejo (Sucre)	1.520	1.520	1.520	+	
Bucaramanga, Centroabastos	4.742	4.742	4.742	-		Tuluá (Valle del Cauca)	1.485	1.485	1.485	+	
Bucaramanga, Mercados del centro	4.867	4.867	4.867	-		<b>Bocadillo veleño</b>					
Cali, Santa Helena	5.590	5.590	5.590	+		Bogotá, D. C., Corabastos	193	193	193	+	
Cartagena, Bazurto	5.347	5.347	5.347	-		Bogotá, D. C., Paloquemao	188	188	188	-	
Cartago (Valle del Cauca)	6.951	6.951	6.951	+		Neiva, Surabastos	97	97	97	=	
Cúcuta, Cenabastos	4.717	4.717	4.717	-		<b>Café instantáneo</b>					
Ibagué, Plaza La 21	7.771	7.771	7.771	-		Barranquilla, Barranquillita	68.366	68.366	68.366	=	
Palmira (Valle del Cauca)	5.500	5.500	5.500	=		Barranquilla, Granabastos	68.321	68.321	68.321	-	
Pamplona (Norte de Santander)	4.889	4.889	4.889	=		Buenaventura (Valle del Cauca)	77.778	77.778	77.778	-	
Pereira, Mercasa	5.790	5.790	5.790	+		Cali, La Floresta	75.294	75.294	75.294	=	
Popayán (Cauca)	6.291	6.291	6.291	+		Cali, Santa Helena	78.214	78.214	78.214	=	
Sincelejo (Sucre)	5.764	5.764	5.764	+		Cali, Siloé	73.529	73.529	73.529	=	
Valledupar, Mercado Nuevo	4.639	4.639	4.639	=		Cartagena, Bazurto	72.279	72.279	72.279	=	
<b>Avena molida</b>						Cartago (Valle del Cauca)	68.389	68.389	68.389	-	
Bogotá, D. C., Paloquemao	6.583	6.583	6.583	-		Cúcuta, Cenabastos	66.487	66.487	66.487	+	
Bogotá, D. C., Plaza España	6.387	6.387	6.387	=		Medellín, Central					
Cali, Santa Helena	5.556	5.556	5.556	=		Mayorista de Antioquia	73.312	73.312	73.312	+	
Ibagué, Plaza La 21	7.771	7.771	7.771	-		Medellín, Coomerca	76.253	76.253	76.253	n.d.	
Palmira (Valle del Cauca)	5.500	5.500	5.500	+		Medellín, Placita de Flórez	76.144	76.144	76.144	=	
Pereira, Mercasa	5.790	5.790	5.790	+		Palmira (Valle del Cauca)	75.686	75.686	75.686	=	
Popayán (Cauca)	6.291	6.291	6.291	=		Pamplona (Norte de Santander)	66.176	66.176	66.176	=	
Villavicencio, Llanoabastos	6.464	6.464	6.464	+		Popayán (Cauca)	76.634	76.634	76.634	=	
<b>Azúcar morena</b>						Sincelejo (Sucre)	68.627	68.627	68.627	+	
Cali, Santa Helena	1.900	1.900	1.900	+		Tuluá (Valle del Cauca)	70.000	70.000	70.000	n.d.	
Ibagué, Plaza La 21	1.638	1.638	1.638	=		Valledupar, Mercado Nuevo	60.294	60.294	60.294	=	
Medellín, Central						<b>Café molido</b>					
Mayorista de Antioquia	1.667	1.667	1.667	+		Armenia, Mercar	15.233	15.233	15.233	=	
Medellín, Coomerca	1.773	1.773	1.773	n.d.		Bogotá, D. C., Corabastos	16.467	16.467	16.467	+	
Medellín, Placita de Flórez	1.780	1.780	1.780	+		Bogotá, D. C., Paloquemao	16.600	16.600	16.600	-	
Pamplona (Norte de Santander)	2.360	2.360	2.360	=		Bucaramanga, Centroabastos	16.864	16.864	16.864	+	
Popayán (Cauca)	1.725	1.725	1.725	=		Bucaramanga, Mercados del centro	16.453	16.453	16.453	-	
Tuluá (Valle del Cauca)	2.025	2.025	2.025	-		Cali, La Floresta	14.867	14.867	14.867	-	
						Cali, Santa Helena	14.667	14.667	14.667	+	

**Cuadro 8. Mercados mayoristas. Precios de venta de productos procesados (continuación)  
2012 (noviembre 24 a 30)**

Productos y mercados	Pesos por kilogramo			Tenden- cia	Productos y mercados	Pesos por kilogramo			Tenden- cia
	Mínimo	Máximo	Medio			Mínimo	Máximo	Medio	
<b>Café molido (continuación)</b>					<b>Galletas dulces redondas con crema (continuación)</b>				
Cali, Siloé	13.800	13.800	13.800	=	Bucaramanga, Mercados del centro	8.889	8.889	8.889	-
Cartago (Valle del Cauca)	16.427	16.427	16.427	+	Cartagena, Bazurto	8.409	8.409	8.409	=
Medellín, Central					Ibagué, Plaza La 21	7.750	7.750	7.750	=
Mayorista de Antioquia	16.100	16.100	16.100	=	Sincelejo (Sucre)	8.668	8.668	8.668	+
Montería (Córdoba)	15.200	15.200	15.200	=	<b>Galletas saladas 3 tacos</b>				
Neiva, Surabastos	17.925	17.925	17.925	+	Armenia, Mercar	7.454	7.454	7.454	-
Palmira (Valle del Cauca)	14.933	14.933	14.933	=	Barranquilla, Barranquillita	7.226	7.226	7.226	=
Pamplona (Norte de Santander)	17.778	17.778	17.778	=	Barranquilla, Granabastos	7.133	7.133	7.133	-
Pereira, Mercasa	20.725	20.725	20.725	=	Bogotá, D. C., Corabastos	7.364	7.364	7.364	-
Popayán (Cauca)	14.840	14.840	14.840	=	Bogotá, D. C., Plaza España	7.399	7.399	7.399	+
Tuluá (Valle del Cauca)	14.900	14.900	14.900	=	Bucaramanga, Centroabastos	7.760	7.760	7.760	=
Valledupar, Mercado Nuevo	17.806	17.806	17.806	=	Bucaramanga, Mercados del centro	7.482	7.482	7.482	+
<b>Chocolate amargo</b>					Buenaventura (Valle del Cauca)	7.716	7.716	7.716	=
Armenia, Mercar	17.900	17.900	17.900	+	Cali, La Floresta	7.650	7.650	7.650	=
Cali, Santa Helena	17.267	17.267	17.267	+	Cali, Santa Helena	7.474	7.474	7.474	+
Cartago (Valle del Cauca)	17.920	17.920	17.920	-	Cali, Siloé	7.275	7.275	7.275	=
Ibagué, Plaza La 21	16.800	16.800	16.800	=	Cartagena, Bazurto	6.907	6.907	6.907	=
Medellín, Central					Cartago (Valle del Cauca)	7.571	7.571	7.571	+
Mayorista de Antioquia	16.893	16.893	16.893	-	Cúcuta, Cenabastos	7.451	7.451	7.451	=
Medellín, Coomerca	17.693	17.693	17.693	n.d.	Ibagué, Plaza La 21	7.000	7.000	7.000	=
Medellín, Placita de Flórez	17.640	17.640	17.640	=	Manizales (Caldas)	7.451	7.451	7.451	=
Pereira, Mercasa	18.380	18.380	18.380	=	Medellín, Coomerca	7.275	7.275	7.275	n.d.
<b>Chocolate dulce</b>					Medellín, Placita de Flórez	7.275	7.275	7.275	+
Barranquilla, Barranquillita	10.086	10.086	10.086	+	Montería (Córdoba)	7.275	7.275	7.275	n.d.
Barranquilla, Granabastos	9.925	9.925	9.925	=	Neiva, Surabastos	7.321	7.321	7.321	-
Bogotá, D. C., Corabastos	8.030	8.030	8.030	=	Palmira (Valle del Cauca)	7.090	7.090	7.090	=
Bogotá, D. C., Plaza España	8.178	8.178	8.178	+	Pereira, Mercasa	7.529	7.529	7.529	=
Bucaramanga, Centroabastos	7.793	7.793	7.793	-	Popayán (Cauca)	7.507	7.507	7.507	=
Bucaramanga, Mercados del centro	7.773	7.773	7.773	+	Sincelejo (Sucre)	6.944	6.944	6.944	-
Cartagena, Bazurto	10.250	10.250	10.250	+	Tuluá (Valle del Cauca)	7.235	7.235	7.235	-
Cúcuta, Cenabastos	8.308	8.308	8.308	=	Valledupar, Mercado Nuevo	7.094	7.094	7.094	=
Ibagué, Plaza La 21	8.350	8.350	8.350	=	Villavicencio, Llanoabastos	7.738	7.738	7.738	+
Montería (Córdoba)	11.000	11.000	11.000	=	<b>Gelatina</b>				
Neiva, Surabastos	7.610	7.610	7.610	-	Barranquilla, Barranquillita	20.288	20.288	20.288	=
Sincelejo (Sucre)	10.000	10.000	10.000	=	Barranquilla, Granabastos	20.005	20.005	20.005	-
Valledupar, Mercado Nuevo	8.750	8.750	8.750	=	Bucaramanga, Centroabastos	20.017	20.017	20.017	=
Villavicencio, Llanoabastos	8.600	8.600	8.600	-	Bucaramanga, Mercados del centro	19.705	19.705	19.705	+
<b>Chocolate instantáneo</b>					Cali, La Floresta	9.632	9.632	9.632	=
Medellín, Central					Cali, Santa Helena	8.987	8.987	8.987	=
Mayorista de Antioquia	18.961	18.961	18.961	+	Cartagena, Bazurto	19.358	19.358	19.358	+
Pereira, Mercasa	22.240	22.240	22.240	-	Cúcuta, Cenabastos	19.965	19.965	19.965	-
<b>Color (bolsita)</b>					Ibagué, Plaza La 21	19.375	19.375	19.375	-
Ibagué, Plaza La 21	20.000	20.000	20.000	=	Manizales (Caldas)	8.824	8.824	8.824	=
Medellín, Central					Medellín, Central				
Mayorista de Antioquia	15.417	15.417	15.417	+	Mayorista de Antioquia	18.750	18.750	18.750	+
Medellín, Coomerca	15.079	15.079	15.079	n.d.	Palmira (Valle del Cauca)	9.498	9.498	9.498	=
Medellín, Placita de Flórez	14.881	14.881	14.881	+	Pamplona (Norte de Santander)	14.141	14.141	14.141	=
<b>Fécula de maíz</b>					Pereira, Mercasa	9.647	9.647	9.647	=
Barranquilla, Barranquillita	12.470	12.470	12.470	=	Popayán (Cauca)	19.349	19.349	19.349	=
Barranquilla, Granabastos	11.957	11.957	11.957	+	Tuluá (Valle del Cauca)	9.101	9.101	9.101	=
Bucaramanga, Centroabastos	12.752	12.752	12.752	-	Valledupar, Mercado Nuevo	9.395	9.395	9.395	=
Bucaramanga, Mercados del centro	12.906	12.906	12.906	+	<b>Harina de trigo</b>				
Cali, La Floresta	12.719	12.719	12.719	+	Armenia, Mercar	1.693	1.693	1.693	+
Cali, Santa Helena	12.654	12.654	12.654	+	Barranquilla, Barranquillita	1.313	1.313	1.313	+
Cartagena, Bazurto	11.597	11.597	11.597	-	Barranquilla, Granabastos	1.304	1.304	1.304	-
Cúcuta, Cenabastos	10.972	10.972	10.972	-	Bogotá, D. C., Corabastos	1.609	1.609	1.609	-
Ibagué, Plaza La 21	11.296	11.296	11.296	=	Bogotá, D. C., Paloquemao	1.600	1.600	1.600	-
Montería (Córdoba)	8.611	8.611	8.611	=	Bogotá, D. C., Plaza España	1.627	1.627	1.627	+
Neiva, Surabastos	12.105	12.105	12.105	-	Bucaramanga, Centroabastos	1.960	1.960	1.960	-
Palmira (Valle del Cauca)	12.632	12.632	12.632	=	Bucaramanga, Mercados del centro	1.915	1.915	1.915	+
Pamplona (Norte de Santander)	10.926	10.926	10.926	=	Buenaventura (Valle del Cauca)	1.407	1.407	1.407	-
Popayán (Cauca)	11.977	11.977	11.977	=	Cali, La Floresta	2.187	2.187	2.187	=
Sincelejo (Sucre)	6.227	6.227	6.227	n.d.	Cali, Santa Helena	1.707	1.707	1.707	=
Valledupar, Mercado Nuevo	12.555	12.555	12.555	=	Cali, Siloé	2.160	2.160	2.160	=
Villavicencio, Llanoabastos	12.281	12.281	12.281	-	Cartagena, Bazurto	1.320	1.320	1.320	=
<b>Galletas dulces redondas con crema</b>					Cartago (Valle del Cauca)	1.653	1.653	1.653	+
Barranquilla, Barranquillita	8.843	8.843	8.843	+	Cúcuta, Cenabastos	1.660	1.660	1.660	=
Barranquilla, Granabastos	8.668	8.668	8.668	=	Ibagué, Plaza La 21	1.584	1.584	1.584	=
Bogotá, D. C., Plaza España	8.353	8.353	8.353	-	Manizales (Caldas)	1.967	1.967	1.967	=
Bucaramanga, Centroabastos	8.688	8.688	8.688	=	Medellín, Central				
					Mayorista de Antioquia	2.250	2.250	2.250	+
					Medellín, Coomerca	2.200	2.200	2.200	n.d.

**Cuadro 8. Mercados mayoristas. Precios de venta de productos procesados (continuación)  
2012 (noviembre 24 a 30)**

Productos y mercados	Pesos por kilogramo				Tenden- cia	Productos y mercados	Pesos por kilogramo				Tenden- cia
	Mínimo	Máximo	Medio				Mínimo	Máximo	Medio		
<b>Harina de trigo (continuación)</b>						<b>Lomitos de atún en lata (continuación)</b>					
Medellín, Placita de Flórez	2.200	2.200	2.200	=		Cali, Siloé	14.706	14.706	14.706	=	
Montería (Córdoba)	1.320	1.320	1.320	=		Cartago (Valle del Cauca)	17.190	17.190	17.190	+	
Neiva, Surabastos	1.430	1.430	1.430	=		Cúcuta, Cenabastos	12.377	12.377	12.377	=	
Palmira (Valle del Cauca)	2.187	2.187	2.187	=		Manizales (Caldas)	17.810	17.810	17.810	=	
Pamplona (Norte de Santander)	1.373	1.373	1.373	=		Medellín, Central					
Pereira, Mercasa	2.144	2.144	2.144	=		Mayorista de Antioquia	11.152	11.152	11.152	-	
Popayán (Cauca)	1.360	1.360	1.360	=		Montería (Córdoba)	15.472	15.472	15.472	=	
Sincelejo (Sucre)	1.213	1.213	1.213	+		Neiva, Surabastos	10.205	10.205	10.205	-	
Tuluá (Valle del Cauca)	1.340	1.340	1.340	=		Palmira (Valle del Cauca)	12.353	12.353	12.353	+	
Villavicencio, Llanoabastos	2.293	2.293	2.293	-		Pamplona (Norte de Santander)	17.512	17.512	17.512	=	
						Villavicencio, Llanoabastos	12.827	12.827	12.827	+	
<b>Harina precocida de maíz</b>						<b>Manteca</b>					
Armenia, Mercar	2.607	2.607	2.607	-		Armenia, Mercar	3.710	3.710	3.710	-	
Barranquilla, Barranquillita	2.573	2.573	2.573	-		Bogotá, D. C., Corabastos	4.623	4.623	4.623	-	
Barranquilla, Granabastos	2.646	2.646	2.646	+		Bogotá, D. C., Plaza España	4.561	4.561	4.561	+	
Bogotá, D. C., Corabastos	2.470	2.470	2.470	+		Bucaramanga, Centroabastos	4.533	4.533	4.533	=	
Bogotá, D. C., Paloque-mao	2.613	2.613	2.613	=		Bucaramanga, Mercados del centro	4.850	4.850	4.850	=	
Bogotá, D. C., Plaza España	2.717	2.717	2.717	+		Buenaventura (Valle del Cauca)	3.667	3.667	3.667	-	
Bucaramanga, Centroabastos	1.960	1.960	1.960	+		Cali, Santa Helena	4.733	4.733	4.733	=	
Bucaramanga, Mercados del centro	1.912	1.912	1.912	=		Cartago (Valle del Cauca)	4.067	4.067	4.067	-	
Buenaventura (Valle del Cauca)	2.656	2.656	2.656	+		Cúcuta, Cenabastos	4.847	4.847	4.847	=	
Cali, La Floresta	2.264	2.264	2.264	=		Ibagué, Plaza La 21	3.350	3.350	3.350	-	
Cali, Santa Helena	2.027	2.027	2.027	+		Manizales (Caldas)	4.533	4.533	4.533	=	
Cali, Siloé	2.083	2.083	2.083	=		Neiva, Surabastos	3.775	3.775	3.775	+	
Cartagena, Bazurto	2.496	2.496	2.496	+		Palmira (Valle del Cauca)	4.567	4.567	4.567	=	
Cartago (Valle del Cauca)	1.760	1.760	1.760	+		Pamplona (Norte de Santander)	4.625	4.625	4.625	=	
Cúcuta, Cenabastos	1.817	1.817	1.817	=		Tuluá (Valle del Cauca)	4.190	4.190	4.190	=	
Ibagué, Plaza La 21	1.600	1.600	1.600	=		Villavicencio, Llanoabastos	4.400	4.400	4.400	=	
Manizales (Caldas)	2.678	2.678	2.678	=							
Montería (Córdoba)	1.344	1.344	1.344	=		<b>Margarina</b>					
Palmira (Valle del Cauca)	2.222	2.222	2.222	n.d.		Armenia, Mercar	9.333	9.333	9.333	-	
Pereira, Mercasa	2.586	2.586	2.586	=		Bogotá, D. C., Corabastos	8.700	8.700	8.700	+	
Popayán (Cauca)	1.620	1.620	1.620	=		Bogotá, D. C., Plaza España	8.667	8.667	8.667	-	
Sincelejo (Sucre)	2.500	2.500	2.500	+		Bucaramanga, Centroabastos	8.300	8.300	8.300	=	
Tuluá (Valle del Cauca)	2.871	2.871	2.871	+		Bucaramanga, Mercados del centro	8.300	8.300	8.300	=	
Valledupar, Mercado Nuevo	1.833	1.833	1.833	-		Buenaventura (Valle del Cauca)	13.730	13.730	13.730	-	
Villavicencio, Llanoabastos	2.580	2.580	2.580	+		Cali, Santa Helena	14.033	14.033	14.033	+	
						Cartago (Valle del Cauca)	9.483	9.483	9.483	+	
<b>Jugo de frutas</b>						Ibagué, Plaza La 21	5.900	5.900	5.900	=	
Barranquilla, Barranquillita	4.832	4.832	4.832	-		Manizales (Caldas)	8.800	8.800	8.800	=	
Barranquilla, Granabastos	4.862	4.862	4.862	-		Medellín, Central					
Bucaramanga, Centroabastos	4.433	4.433	4.433	=		Mayorista de Antioquia	8.975	8.975	8.975	+	
Bucaramanga, Mercados del centro	4.593	4.593	4.593	=		Medellín, Coomerca	8.800	8.800	8.800	n.d.	
Cartagena, Bazurto	4.690	4.690	4.690	=		Medellín, Placita de Flórez	8.800	8.800	8.800	=	
Pamplona (Norte de Santander)	4.683	4.683	4.683	=		Palmira (Valle del Cauca)	12.800	12.800	12.800	=	
Sincelejo (Sucre)	4.574	4.574	4.574	-		Pamplona (Norte de Santander)	6.000	6.000	6.000	=	
Valledupar, Mercado Nuevo	4.729	4.729	4.729	=		Popayán (Cauca)	12.885	12.885	12.885	=	
						Tuluá (Valle del Cauca)	12.800	12.800	12.800	=	
<b>Jugo instantáneo (sobre)</b>						<b>Mayonesa doy pack</b>					
Barranquilla, Barranquillita	23.360	23.360	23.360	=		Bogotá, D. C., Corabastos	13.021	13.021	13.021	-	
Barranquilla, Granabastos	23.472	23.472	23.472	+		Bogotá, D. C., Plaza España	13.785	13.785	13.785	+	
Bogotá, D. C., Plaza España	28.889	28.889	28.889	+		Bucaramanga, Centroabastos	13.854	13.854	13.854	+	
Buenaventura (Valle del Cauca)	28.500	28.500	28.500	-		Buenaventura (Valle del Cauca)	10.583	10.583	10.583	-	
Cali, La Floresta	28.333	28.333	28.333	=		Cali, La Floresta	14.069	14.069	14.069	=	
Cali, Santa Helena	28.889	28.889	28.889	+		Cali, Santa Helena	14.306	14.306	14.306	=	
Cali, Siloé	28.333	28.333	28.333	=		Cali, Siloé	14.000	14.000	14.000	=	
Cartagena, Bazurto	22.986	22.986	22.986	=		Ibagué, Plaza La 21	10.000	10.000	10.000	=	
Medellín, Central						Manizales (Caldas)	14.694	14.694	14.694	=	
Mayorista de Antioquia	29.833	29.833	29.833	+		Medellín, Central					
Medellín, Coomerca	28.556	28.556	28.556	n.d.		Mayorista de Antioquia	11.038	11.038	11.038	+	
Medellín, Placita de Flórez	23.611	23.611	23.611	+		Palmira (Valle del Cauca)	13.181	13.181	13.181	=	
Palmira (Valle del Cauca)	26.667	26.667	26.667	=		Popayán (Cauca)	14.036	14.036	14.036	+	
Popayán (Cauca)	28.333	28.333	28.333	=		Tuluá (Valle del Cauca)	13.469	13.469	13.469	=	
Sincelejo (Sucre)	23.796	23.796	23.796	+		Valledupar, Mercado Nuevo	14.965	14.965	14.965	=	
Tuluá (Valle del Cauca)	28.000	28.000	28.000	=		Villavicencio, Llanoabastos	14.969	14.969	14.969	+	
Valledupar, Mercado Nuevo	28.500	28.500	28.500	=							
Villavicencio, Llanoabastos	28.333	28.333	28.333	=		<b>Panela cuadrada blanca</b>					
						Barranquilla, Barranquillita	1.815	1.815	1.815	=	
<b>Lomitos de atún en lata</b>						Barranquilla, Granabastos	1.908	1.908	1.908	-	
Armenia, Mercar	16.486	16.486	16.486	-		Bucaramanga, Centroabastos	1.995	1.995	1.995	-	
Barranquilla, Barranquillita	14.410	14.410	14.410	+		Bucaramanga, Mercados del centro	1.943	1.943	1.943	-	
Bogotá, D. C., Corabastos	11.918	11.918	11.918	+		Cartagena, Bazurto	1.675	1.675	1.675	=	
Bucaramanga, Centroabastos	16.342	16.342	16.342	+++		Charalá (Santander)	1.469	1.469	1.469	-	
Bucaramanga, Mercados del centro	17.353	17.353	17.353	+++							
Buenaventura (Valle del Cauca)	18.113	18.113	18.113	+							
Cali, La Floresta	13.725	13.725	13.725	-							



**Cuadro 8. Mercados mayoristas. Precios de venta de productos procesados (continuación)  
2012 (noviembre 24 a 30)**

Productos y mercados	Pesos por kilogramo				Tenden- cia	Productos y mercados	Pesos por kilogramo				Tenden- cia
	Mínimo	Máximo	Medio	Precios			Mínimo	Máximo	Medio	Precios	
<b>Panela cuadrada blanca (continuación)</b>						<b>Pastas alimenticias (continuación)</b>					
Güepsa (Santander)	1.292	1.321	1.306		-	Popayán (Cauca)	4.177	4.177	4.177		=
Ibagué, Plaza La 21	1.479	1.479	1.479		=	Tuluá (Valle del Cauca)	4.556	4.556	4.556		-
Medellín, Central						Valledupar, Mercado Nuevo	2.760	2.760	2.760		=
Mayorista de Antioquia	1.711	1.711	1.711		++	Villavicencio, Llanoabastos	4.560	4.560	4.560		+
Moniquirá (Boyacá)	1.323	1.349	1.336		-	<b>Sal yodada</b>					
Puente Nacional (Santander)	1.667	1.698	1.682		-	Armenia, Mercar	784	784	784		=
San Gil (Santander)	1.475	1.475	1.475		=	Barranquilla, Barranquillita	778	778	778		+
Santana (Boyacá)	1.274	1.323	1.298		-	Barranquilla, Granabastos	754	754	754		+
Sincelejo (Sucre)	1.429	1.429	1.429		=	Bogotá, D. C., Corabastos	567	567	567		=
Socorro (Santander)	1.625	1.625	1.625		=	Bogotá, D. C., Paloquemao	650	650	650		+
Tunja (Boyacá)	1.688	1.688	1.688		=	Bogotá, D. C., Plaza España	732	732	732		-
Valledupar, Mercado Nuevo	1.524	1.524	1.524		=	Bucaramanga, Centroabastos	750	750	750		-
Vélez (Santander)	1.279	1.342	1.310		-	Bucaramanga, Mercados del centro	775	775	775		+
<b>Panela cuadrada morena</b>						Buenaventura (Valle del Cauca)	513	513	513		=
Bogotá, D. C., Corabastos	1.663	1.663	1.663		-	Cali, La Floresta	747	747	747		=
Bogotá, D. C., Paloquemao	1.733	1.733	1.733		-	Cali, Santa Helena	693	693	693		=
Bogotá, D. C., Plaza España	1.582	1.582	1.582		+	Cali, Siloé	760	760	760		=
Bucaramanga, Centroabastos	1.792	1.792	1.792		-	Cartagena, Bazurto	800	800	800		=
Bucaramanga, Mercados del centro	1.756	1.756	1.756		-	Cartago (Valle del Cauca)	747	747	747		=
Caparrapí (Cundinamarca)	1.250	1.250	1.250		-	Cúcuta, Cenabastos	750	750	750		-
Charalá (Santander)	1.469	1.469	1.469		-	Ibagué, Plaza La 21	530	530	530		=
Montería (Córdoba)	1.857	1.857	1.857		+	Medellín, Central					
Neiva, Surabastos	1.790	1.790	1.790		=	Mayorista de Antioquia	814	814	814		+
Nocaima (Cundinamarca)	1.198	1.213	1.205		-	Medellín, Coomercá	789	789	789		n.d.
San Gil (Santander)	1.475	1.475	1.475		=	Medellín, Placita de Flórez	780	780	780		-
Socorro (Santander)	1.688	1.688	1.688		=	Montería (Córdoba)	773	773	773		=
Tuluá (Valle del Cauca)	2.354	2.354	2.354		=	Neiva, Surabastos	776	776	776		=
Villavicencio, Llanoabastos	1.700	1.700	1.700		=	Palmira (Valle del Cauca)	717	717	717		=
Villeta (Cundinamarca)	1.288	1.295	1.291		-	Pamplona (Norte de Santander)	758	758	758		=
<b>Panela redonda morena</b>						Pereira, Mercasa	847	847	847		-
Armenia, Mercar	2.139	2.139	2.139		-	Popayán (Cauca)	724	724	724		=
Buenaventura (Valle del Cauca)	1.389	1.389	1.389		+	Sincelejo (Sucre)	733	733	733		+
Cali, Siloé	2.450	2.450	2.450		+	Tuluá (Valle del Cauca)	752	752	752		=
Caparrapí (Cundinamarca)	1.150	1.150	1.150		-	Villavicencio, Llanoabastos	719	719	719		=
Cartago (Valle del Cauca)	2.542	2.542	2.542		+	<b>Salsa de tomate doy pack</b>					
Manizales (Caldas)	1.778	1.778	1.778		=	Armenia, Mercar	12.375	12.375	12.375		=
Medellín, Central						Bogotá, D. C., Corabastos	11.302	11.302	11.302		-
Mayorista de Antioquia	1.594	1.594	1.594		-	Bogotá, D. C., Plaza España	12.253	12.253	12.253		-
Medellín, Coomercá	1.778	1.778	1.778		n.d.	Bucaramanga, Centroabastos	10.674	10.674	10.674		=
Medellín, Placita de Flórez	1.750	1.750	1.750		=	Bucaramanga, Mercados del centro	8.365	8.365	8.365		=
Montería (Córdoba)	1.875	1.875	1.875		=	Buenaventura (Valle del Cauca)	8.250	8.250	8.250		+
Palmira (Valle del Cauca)	2.367	2.367	2.367		-	Cali, La Floresta	11.931	11.931	11.931		+
Pereira, Mercasa	2.143	2.143	2.143		-	Cali, Santa Helena	12.986	12.986	12.986		+
Sonsón (Antioquia)	1.667	1.667	1.667		-	Cali, Siloé	11.375	11.375	11.375		=
Tuluá (Valle del Cauca)	2.188	2.188	2.188		=	Cartago (Valle del Cauca)	13.208	13.208	13.208		-
Yarumal (Antioquia)	1.458	1.458	1.458		--	Ibagué, Plaza La 21	7.500	7.500	7.500		=
<b>Papa frita</b>						Manizales (Caldas)	13.569	13.569	13.569		=
Bogotá, D. C., Plaza España	3.243	3.243	3.243		-	Medellín, Central					
<b>Pastas alimenticias</b>						Mayorista de Antioquia	11.406	11.406	11.406		-
Armenia, Mercar	4.382	4.382	4.382		-	Medellín, Placita de Flórez	11.563	11.563	11.563		n.d.
Barranquilla, Barranquillita	4.128	4.128	4.128		=	Montería (Córdoba)	10.500	10.500	10.500		=
Barranquilla, Granabastos	4.183	4.183	4.183		+	Palmira (Valle del Cauca)	11.458	11.458	11.458		=
Bogotá, D. C., Corabastos	4.324	4.324	4.324		+	Pereira, Mercasa	12.975	12.975	12.975		=
Bogotá, D. C., Paloquemao	4.553	4.553	4.553		+	Popayán (Cauca)	11.448	11.448	11.448		=
Bucaramanga, Centroabastos	3.227	3.227	3.227		-	Sincelejo (Sucre)	9.806	9.806	9.806		n.d.
Bucaramanga, Mercados del centro	3.347	3.347	3.347		-	Tuluá (Valle del Cauca)	12.299	12.299	12.299		+++
Cali, La Floresta	4.733	4.733	4.733		=	Valledupar, Mercado Nuevo	11.500	11.500	11.500		=
Cali, Santa Helena	3.722	3.722	3.722		-	Villavicencio, Llanoabastos	13.432	13.432	13.432		+
Cali, Siloé	4.200	4.200	4.200		=	<b>Sardinias en lata</b>					
Cartagena, Bazurto	2.646	2.646	2.646		=	Barranquilla, Barranquillita	3.814	3.814	3.814		=
Cartago (Valle del Cauca)	2.685	2.685	2.685		+	Barranquilla, Granabastos	3.814	3.814	3.814		=
Ibagué, Plaza La 21	4.608	4.608	4.608		=	Bogotá, D. C., Corabastos	4.529	4.529	4.529		-
Manizales (Caldas)	4.644	4.644	4.644		=	Buenaventura (Valle del Cauca)	4.444	4.444	4.444		+
Medellín, Central						Cali, Santa Helena	5.065	5.065	5.065		+
Mayorista de Antioquia	4.650	4.650	4.650		-	Cali, Siloé	5.196	5.196	5.196		=
Medellín, Coomercá	4.611	4.611	4.611		n.d.	Cartagena, Bazurto	3.762	3.762	3.762		=
Medellín, Placita de Flórez	4.583	4.583	4.583		+	Cartago (Valle del Cauca)	5.458	5.458	5.458		+
Neiva, Surabastos	4.590	4.590	4.590		+	Cúcuta, Cenabastos	4.346	4.346	4.346		n.d.
Palmira (Valle del Cauca)	4.267	4.267	4.267		=	Manizales (Caldas)	6.645	6.645	6.645		n.d.
Pamplona (Norte de Santander)	2.560	2.560	2.560		=	Montería (Córdoba)	4.142	4.142	4.142		=
Pereira, Mercasa	4.621	4.621	4.621		=	Palmira (Valle del Cauca)	5.056	5.056	5.056		+
						Pamplona (Norte de Santander)	4.837	4.837	4.837		=

**Cuadro 8. Mercados mayoristas. Precios de venta de productos procesados (conclusión)**  
**2012 (noviembre 24 a 30)**

Productos y mercados	Pesos por kilogramo			Tenden- cia
	Mínimo	Máximo	Medio	
<b>Sardinas en lata (continuación)</b>				
Pereira, Mercasa	7.165	7.165	7.165	=
Popayán (Cauca)	3.816	3.816	3.816	=
Tuluá (Valle del Cauca)	4.788	4.788	4.788	-
<b>Sopa de pollo (caja)</b>				
Bogotá, D. C., Plaza España	32.099	32.099	32.099	=
<b>Vinagre</b>				
Barranquilla, Barranquillita	1.293	1.293	1.293	+

**Tendencias:**

- (---) Variación mayor al -20 %  
 (--) Variación entre -10 % y -20 %  
 (-) Variación entre 0 % y -10 %

Productos y mercados	Pesos por kilogramo			Tenden- cia
	Mínimo	Máximo	Medio	
<b>Vinagre (continuación)</b>				
Barranquilla, Granabastos	1.292	1.292	1.292	+
Bucaramanga, Centroabastos	1.750	1.750	1.750	+
Bucaramanga, Mercados del centro	1.792	1.792	1.792	+
Cartagena, Bazurto	1.948	1.948	1.948	=
Cúcuta, Cenabastos	1.375	1.375	1.375	=
Sincelejo (Sucre)	2.014	2.014	2.014	+
Valledupar, Mercado Nuevo	1.697	1.697	1.697	=

(=) Variación igual a 0 %

(+) Variación entre 0 % y 10 %

(+ +) Variación entre 10 % y 20 %

(+++) Variación mayor al 20 %

(n.d.) No determinado

## Precios de la panela

En esta semana los precios de la panela cuadrada morena mostraron tendencia a la baja. Por ejemplo, en el mercado de Nocaima (Cundinamarca), donde se evidenció la mayor variación, el precio cayó debido a la buena oferta con la que se contó en el día de mercado. Allí el kilo se negoció a \$1.205, una reducción mayor al 9 %, con respecto a la semana anterior.

En Charalá (Santander), la reducción en el precio obedeció a una menor asistencia por parte de los compradores. Asimismo, los informantes aseguraron que los bajos precios en los mercados de la costa jalonaron a esta conducta.

**Tabla 1. Precios por kilo de la panela cuadrada morena 2012 (27 de octubre a 30 de noviembre)**

Mercados	27 de octubre a 2 noviembre	Noviembre			
		3 a 9	10 a 16	17 a 23	24 a 30
Caparrapí (Cundinamarca)	1.350	1.400	1.390	1.300	1.250
Charalá (Santander)	1.469	1.531	1.578	1.500	1.469
Nocaima (Cundinamarca)	1.372	1.366	1.335	1.329	1.205
San Gil (Santander)	1.375	1.475	1.525	1.475	1.475
Socorro (Santander)	1.500	1.625	1.688	1.688	1.688
Villetea (Cundinamarca)	1.354	1.337	1.362	1.345	1.291

Fuente: SIPSA, Ministerio de Agricultura y Desarrollo Rural-DANE. Cálculos: DANE.

En Villetea, Cundinamarca, se contó con un mayor nivel de producción y demanda por parte de los compradores, lo que condujo a la disminución de las cotizaciones

**Gráfico 6. Comportamiento del precio de la panela cuadrada morena 2012 (27 de octubre a 30 de noviembre)**

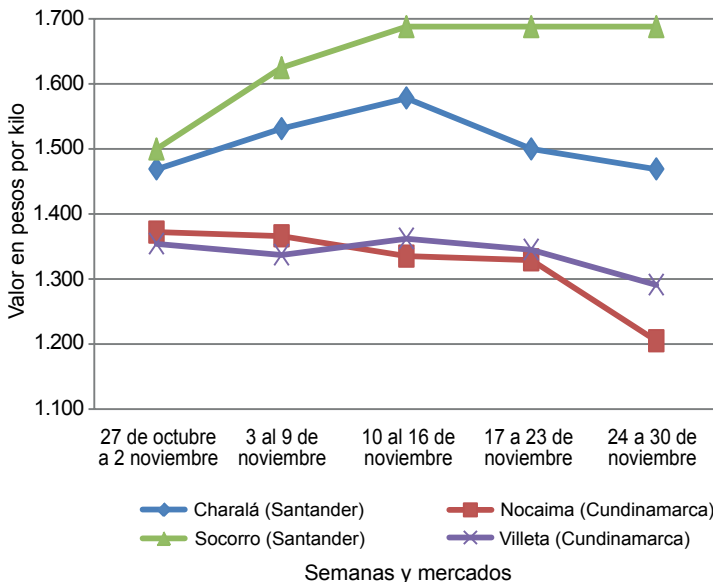

Fuente: SIPSA-DANE-Ministerio de Agricultura y Desarrollo Rural.

de la panela cuadrada morena con respecto a la última semana. El precio promedio bajó un 2,08 %, vendiéndose el kilo a \$1.469.

En Caparrapí (Cundinamarca), gracias al buen nivel de abastecimiento registrado, el kilo de panela cuadrada morena se comercializó a \$1.250, indicando una reducción del 3,85 % con respecto al precio de la semana pasada.

Con respecto a la panela cuadrada blanca, a lo largo de esta semana sus cotizaciones se mantuvieron estables en los municipios de San Gil y Socorro (Santander), mientras que en el resto de los mercados disminuyeron. En este sentido, las mayores reducciones se registraron en las localidades de Güepsa (Santander) y Santana (Boyacá).

En el caso de Santana, de acuerdo con los informantes, la cantidad de producto observada fue significativamente mayor a la de la semana pasada gracias al mayor número de molindas programadas en los últimos días, lo que produjo la caída en los precios.

Por su parte, en Güepsa (Santander), la reducción en las cotizaciones de la panela cuadrada blanca se debió a la menor dinámica observada en el mercado. Los comerciantes aseguraron que varios de los compradores no asistieron al día de mercado debido a que aun tienen producto represado de la semana anterior.

**Tabla 2. Precios por kilo de la panela cuadrada blanca 2012 (27 de octubre a 30 de noviembre)**

Mercados	27 de octubre a 2 noviembre	Noviembre			
		3 a 9	10 a 16	17 a 23	24 a 30
Charalá (Santander)	1.469	1.531	1.578	1.500	1.469
Güepsa (Santander)	1.589	1.517	1.427	1.383	1.306
Moniquirá (Boyacá)	1.553	1.521	1.471	1.370	1.336
Puente Nacional (Santander)	1.701	1.708	1.703	1.729	1.682
San Gil (Santander)	1.367	1.475	1.525	1.475	1.475
Santana (Boyacá)	1.489	1.547	1.472	1.382	1.298
Socorro (Santander)	1.625	1.656	1.625	1.625	1.625
Vélez (Santander)	1.493	1.494	1.435	1.344	1.310

Fuente: SIPSA, Ministerio de Agricultura y Desarrollo Rural-DANE. Cálculos: DANE.

Lo mismo ocurrió en el mercado de Vélez (Santander), donde a pesar de registrarse un bajo nivel de oferta, los precios de la panela cuadrada blanca mostraron un descenso frente a los de la semana anterior. Este comportamiento se generó como resultado de la baja demanda por parte de los compradores, quienes aseguran tener producción de la semana anterior.

**Tabla 3. Precios por kilo de la panela redonda morena  
 2012 (27 de octubre a 30 de noviembre)**

Mercados	27 de octubre a 2 noviembre	Noviembre			
		3 a 9	10 a 16	17 a 23	24 a 30
Caparrapí (Cundinamarca)	1.250	1.250	1.260	1.195	1.150

Fuente: SIPSA, Ministerio de Agricultura y Desarrollo Rural-DANE. Cálculos: DANE.

En el mercado de Caparrapí (Cundinamarca), el precio de la panela redonda morena presentó una reducción con respecto al de la semana anterior. Este comportamiento fue provocado por la mayor producción, favorecida por las condiciones climáticas registradas en esta región. La reducción del precio fue cercana al 4 %.