

Comportamiento de los precios

Mejoran cosechas de papa



Fuente: DANE.

El Departamento Administrativo Nacional de Estadística (DANE), por medio del Sistema de Información de Precios y Abastecimiento del Sector Agropecuario (SIPSA), comunicó que durante la semana del 14 al 20 de septiembre de 2013 volvieron a caer las cotizaciones de las verduras, las frutas y los tubérculos.

En el caso de las verduras, se destacaron las menores cotizaciones de la cebolla, el ajo, la ahuyama, el frijol y algunas hortalizas de hoja como el apio y el repollo. En el caso de este último grupo de productos, mejoró el ingreso desde el altiplano cundiboyacense y el oriente antioqueño.

Por otra parte, siguen cayendo los precios de las frutas, principalmente del tomate de árbol, el lulo, la curuba, la granadilla, el maracuyá y el mango Tommy. En el caso del tomate de árbol se destacó la buena producción en Antioquia, Tolima y Cundinamarca. En contraste, se incrementaron los precios de la mandarina arrayana y la pera importada.

Finalmente, en el grupo de los tubérculos volvieron a bajar las cotizaciones de las papas negras y criolla ante el buen

nivel de oferta del producto procedente del sur del país, el oriente antioqueño y el altiplano cundiboyacense. También disminuyeron las cotizaciones del plátano guineo, la arracacha amarilla, el ñame espino y la yuca.

Informe de contexto

Precios y abastecimiento de curuba

La curuba, también conocida como taxo, tumbo o parcha, es una fruta de la familia de las pasifloras. Este producto es nativo de la cordillera de los Andes y se consume desde la época precolombina en Perú, Colombia y Ecuador.

Por su sabor, aroma y contenido de vitaminas A, B y C, calcio, fósforo y hierro, es una fruta apetecida y, por lo mismo, cuenta con un amplio mercado en el país. Se usa, principalmente, para su consumo en fresco, aunque también brinda posibilidades de consumo en la forma de jugo, néctar, concentrados y licores.

Al ser de la familia de las pasifloras, la curuba tiene efectos depresores sobre el sistema nervioso central y actúa como sedante, tranquilizante y calmante y previene el insomnio. También se utiliza como antiespasmódico, diaforético, hipotensor, diurético y febrífugo. La cocción de las hojas se emplea para el dolor de cabeza y tratar afecciones de hígado y riñones.

Tabla 1. Destinos y procedencia de la curuba a nivel nacional

Destino	Procedencia por municipio
Bogotá, D. C.	Tibaná, Nuevo Colón, Sutamarchán, Turmequé, Jenesano (Boyacá) y San Bernardo (Cundinamarca)
Medellín	Sonsón, Jardín, San Vicente, La Ceja, Urrao (Antioquia) y Aguadas (Caldas)
Bucaramanga	Silos, Cáchira, Pamplona y Mutiscua (Norte de Santander), Sáchica, Tunja (Boyacá), Suratá, Tona, Socorro (Santander), Simijaca (Cundinamarca) y Cúcuta (Norte de Santander)
Cúcuta	Silos, Pamplona, Chitagá, Cócota, Mutiscua, Pamplonita, Labateca, Arboledas (Norte de Santander), Bucaramanga, Piedecuesta y Lebrija (Santander)
Cali	Cajamarca (Tolima), Tuluá, Palmira (Valle del Cauca) y Bogotá
Neiva	Algeciras, Tello y Campoalegre (Huila)
Villavicencio	Chiquinquirá (Boyacá), Bogotá, Fusagasugá, Funza, Fosca (Cundinamarca) y El Calvario (Meta)

Fuente: SIPSA

CONTENIDO	pág.	pág.
Comportamiento de los precios	1	Verduras y hortalizas
Informe de contexto	1	Frutas frescas
Indicador de abastecimiento	3	Tubérculos, raíces y plátanos
Lo que más sube y lo que más baja	4	Granos, carnes y procesados

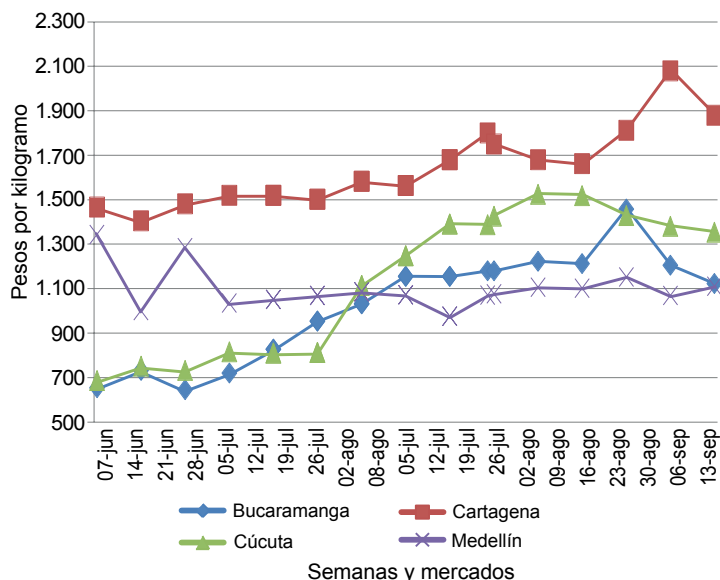
Gráfico 1. Precios mayoristas de la curuba larga
 2013 (7 de junio al 13 de septiembre)

Fuente: SIPSA-DANE-Ministerio de Agricultura y Desarrollo Rural.

Abastecimiento

La mayor parte de abastecimiento de curuba a nivel nacional proviene del departamento de Boyacá (el 79,7% del total nacional), seguido de Norte de Santander con el 10,5% y Cundinamarca con el 5,7%. Los municipios que más aportan son Tibaná (21%), Nuevo Colón (20%), Sutamarchán (15%) y Tumerqué (10%), todos ubicados en Boyacá.

Si bien es cierto que la producción está concentrada en el departamento de Boyacá, los precios registran niveles diferentes, ya que cada zona del país tiene su propia zona productora y, según se ha verificado, la oferta regional no viaja a mercados distantes. De esta forma, la oferta de Boyacá no llega a los mercados de Antioquia o Santander.

Al ser el abastecimiento de este producto netamente regional, el comportamiento de los precios varía de ciudad a ciudad y su ingreso a los mercados depende de las épocas de producción.

Los precios más altos se presentan en los mercados de la Costa Atlántica. Por ejemplo, si se comparan los de Cartagena con los de Bucaramanga, que es de donde llega el producto a la capital de Bolívar, se puede observar que entre junio y agosto de 2013 estos fueron 65 %, en promedio, más altos (gráfico 1).

Por otro lado, las menores cotizaciones en la mayor parte del período de estudio se observaron en Medellín,

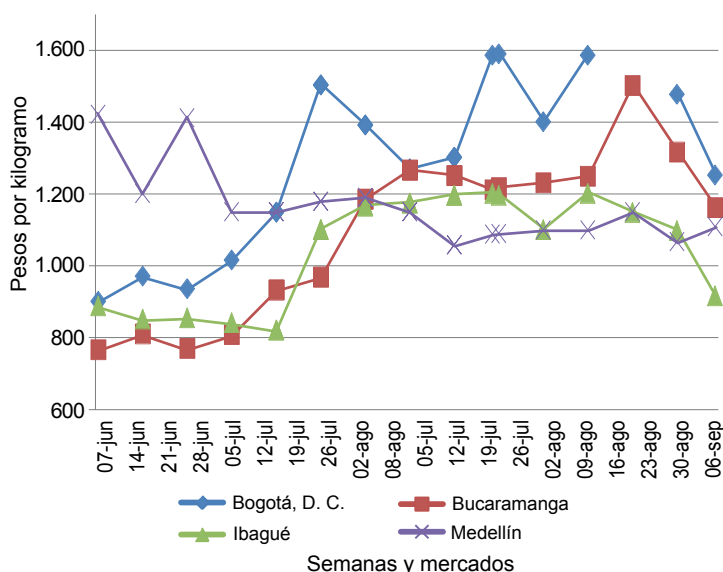
Gráfico 2. Precios mayoristas de la curuba redonda
 2013 (7 de junio al 6 de septiembre)

Fuente: SIPSA-DANE-Ministerio de Agricultura y Desarrollo Rural.

ya que se registró ingreso de la fruta desde Anserma (Caldas), Urrao y Abejorral (Antioquia).

A pesar de las diferencias en las magnitudes de los precios, las cotizaciones de esta variedad de curuba muestran el mismo comportamiento ascendente, especialmente en el mes de julio, cuando más subieron debido a la finalización de la cosechas en Boyacá y Santander.

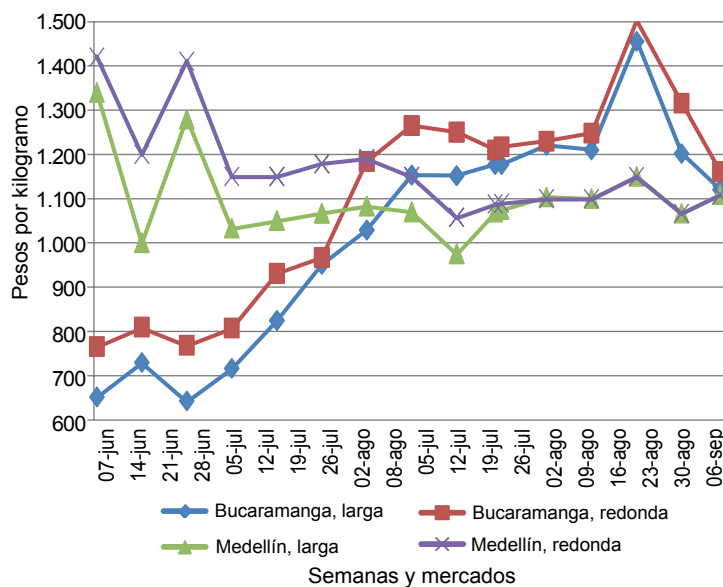
Gráfico 3. Precios mayoristas de las dos variedades de curuba en Bucaramanga y Medellín
 2013 (7 de junio al 6 de septiembre)

Fuente: SIPSA-DANE-Ministerio de Agricultura y Desarrollo Rural.

Por otra parte, la curuba redonda se comercializa en una menor cantidad de mercados que la variedad larga. Estos se encuentran ubicados en el centro del país, y curiosamente esta variedad no se comercializa en la Costa Atlántica ni el Eje Cafetero ni el sur.

Los precios de la variedad redonda son más volátiles que los de la larga, tal como se puede apreciar en el siguiente gráfico 2.

Se puede apreciar, por ejemplo, que la mayor volatilidad se registró en la ciudad de Bogotá, especialmente desde mediados de julio, cuando los precios subieron y bajaron constantemente. Contrariamente, en Ibagué, para finales del mes de agosto, las cotizaciones mostraron una reducción (gráfico 2).

Existen pocos mercados en los que se comercializan las dos variedades, entre los que se destacan los ubicados en Sonsón (Antioquia), Bucaramanga (Santander) y la Central Mayorista de Antioquia, en Medellín.

En cada ciudad los precios de las curubas larga y redonda tienen el mismo comportamiento; sin embargo, son contrarios en Bucaramanga y Medellín. En la capital de Antioquia las cotizaciones fueron más estables e incluso bajaron un poco por la buena oferta de los municipios productores del departamento. En Santander, al igual que en el resto del país, los precios subieron de forma constante entre junio y agosto y solo mostraron una leve reducción durante la última parte del último mes (gráfico 3).

Indicador de abastecimiento de alimentos

Leve descenso en el acopio de alimentos

El abastecimiento en los mercados mayoristas de Mercar, Barranquillita, Corabastos, Las Flores, Centroabastos, Cavasa, Santa Helena, Cenabastos, Central Mayorista de Antioquia, Coomerca, Surabastos, Mercasa y La Central de Abastos de Villavicencio para las semanas del 31 de agosto al 6 de septiembre y del 7 al 13 de septiembre registró un descenso del 1,44 % en relación con el total de los alimentos.

Este descenso obedeció a una menor oferta de alimentos en los mercados de Bogotá, en Corabastos y Las Flores, con un 11,49 %; Villavicencio, en La Central de Abastos de Villavicencio, con un 7,56 %; Cúcuta, en Cenabastos, con un 7,40 % y Bucaramanga, en Centroabastos, con un 1,25 %. Por otro lado, registró un incremento en el abastecimiento de alimentos la central de Neiva, Surabastos, en un 44,43 %; Armenia, en Mercar, con un 30,04 %; Pereira, en Mercasa, con un 21,90 %; Cali, en Cavasa y Santa Helena, con un 19,55 %; Barranquilla, en Barranquillita, con un 12,23 % y Medellín, en CMA y Coomerca, con un 1,65 %.

Así, en el mercado de Corabastos y Las Flores, los tubérculos, raíces y plátanos registraron un descenso del 30,77 %, como resultado de un menor acopio de papa única (36,98 %) y arracacha amarilla (29,58 %); en la Central de Abastos de Villavicencio, se identificó una caída en la oferta de las frutas del 21,52 %, a raíz del bajo volumen de naranja Valencia (35,84 %) y maracuyá (34,98 %); en el mercado de Cenabastos, el descenso más significativo lo registraron los procesados con un 13,99 %, debido al comportamiento de la panela (29,11 %) y los huevos (29,07 %), y

la central de Centroabastos presentó un menor oferta de los tubérculos, raíces y plátanos con un 14,45 %, como resultado del menor suministro de papa única (26,92 %) y papa criolla (18,83 %).

En contraste, en Surabastos se observó un incremento en el acopio del grupo de las frutas (64,17 %), como consecuencia

Gráfico 4. Participación total de los grupos de alimentos que fueron registrados en los mercados Mercar, Barranquillita, Corabastos y Las Flores, Centroabastos, Cavasa y Santa Helena, Cenabastos, CMA, Coomerca, Surabastos, Mercasa y la Central de Abastos de Villavicencio. 2013 (20 de julio al 13 de septiembre)

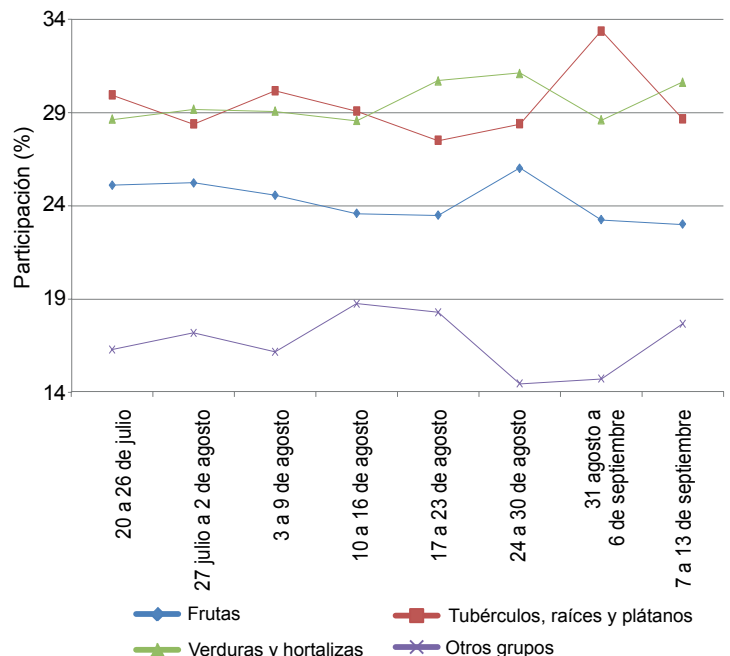

Fuente: SIPSA, Ministerio de Agricultura y Desarrollo Rural-DANE.

del mayor ingreso de tomate de árbol en un 44,62 % y piña gold con un 37,26 %; Mercar presentó un aumento en el abastecimiento de los procesados en un 75,16 %, a raíz de la buena oferta de carne de cerdo en un 63,04 % y leche pasteurizada UHT con un 39,68 %. En Mercasa, la mayor entrada de alimentos la registró, del mismo modo, el grupo de los procesados (76,37 %), pues se incrementaron los inventarios de azúcar (95,00 %); en Cavasa y Santa Helena se observó, igualmente, un aumento en la entrada de productos de la categoría «otros grupos» con un 46,61 %, obedeciendo a las mayores cantidades de res en pie (48,16 %) y frijol (37,75 %) que ingresaron a estos mercados; en Barranquillita, el alza más significativa la presentaron las frutas con un 20,30 %, incidiendo

la buena oferta de fresa (28,00 %) y guayaba (22,66 %), y en la CMA y Coomerca, los procesados reportaron un aumento del 7,25 %, ante un incremento en la entrada de aceites en un 29,07 % y arroz con un 26,74 %.

Los grupos con mayor participación para la semana comprendida entre el 7 y el 13 de septiembre, para el acumulado de los mercados, fueron las verduras y hortalizas con el 30,64 %, seguidas por los tubérculos, raíces y plátanos con un 28,68 %, las frutas frescas con un 23,02 % y los otros grupos entre los que se encuentran las carnes, los procesados, los granos, los cereales, los lácteos, los huevos y los pescados con 17,66 %.

Lo que más sube, lo que más baja

Ciudades	Lo que más sube	Lo que más baja
Barranquilla	Habichuela, tomate Riogrande ocañero, espinaca, chócolo mazorca, rábano rojo, pepino cohombro, uva red globe nacional, guayaba agria, manzana verde importada, panela cuadrada blanca, frijol cabeza negra importado.	Remolacha, arveja verde en vaina, zanahoria bogotana, apio, cebolla cabezona blanca, repollo blanco, maracuyá valluno, guayaba pera, tomate de árbol, piña perolera, papas única, R-12 roja y criolla limpia, ñame espino, plátano hartón verde, azúcar sulfitada, maíz blanco trillado.
Bogotá, D. C.	Chócolo mazorca, habichuela, tomate chonto, frijol verde cargamanto, remolacha, tomates larga vida y riñón, coliflor, cebolla junca Aquitania, espinaca, guayaba pera, ciruela roja, mandarina arrayana, melón Cantalup, granadilla, arracacha amarilla, papa criolla sucia, yuca llanera, piernas de pollo, frijol bolón.	Rábano rojo, pimentón, lechuga Batavia, repollo morado, cebolla cabezona blanca, brócoli, zanahoria, calabaza, pepino de rellenar, ahuyama, piña gold, naranja Valencia, limón Tahití, aguacate Hass, pitahaya, tangelo, manzana nacional, guanábana, mango Tommy, plátanos guineo y hartón verde, papas R-12 negra y roja, parda pastusa, queso doble crema.
Bucaramanga	Habichuela, cebolla cabezona roja ocañera, coliflor, brócoli, arveja verde en vaina, tomate Riogrande, pepino cohombro, cebolla junca, piña perolera, papaya Maradol, blanquillo entero fresco, queso doble crema, frijoles calima y radical, pollo entero sin vísceras fresco y congelado.	Cebolla cabezona blanca, remolacha, lechuga Batavia, repollos blanco y morado, mandarina común, granadilla, tomate de árbol, limones Tahití y común, patilla, naranjas Valencia y tangelo, mango Tommy, mora de Castilla, maracuyá, papas parda pastusa, R-12 negra y suprema, arracacha amarilla, azúcar sulfitada.
Cali	Arveja verde en vaina pastusa, zanahoria, coliflor, brócoli, tomates chonto valluno y larga vida, limón Tahití, uva red globe nacional, pitahaya, mora de Castilla, lulo, maracuyá, mandarina arrayana, plátano hartón verde, arveja verde seca importada, azúcar morena.	Pimentón, cebollas cabezona blanca y junca pastusas, frijol verde cargamanto, repollo morado, mangos Tommy y de azúcar, tomate de árbol, patilla, naranjas Valencia y común, curuba larga, granadilla, papas única, suprema, parda pastusa y capira, quesos doble crema y cuajada.
Cartagena	Cebolla junca, habichuela, chócolo mazorca, lechuga Batavia, zanahoria bogotana, pimentón, ahuyama, papaya Maradol, patilla, guayaba común, yuca criolla, plátano hartón verde, bocachico criollo fresco, queso costeño, tilapia roja entera congelada.	Coliflor, ajo importado, cebollas cabezonas blanca y roja ocañera, ají dulce, pepino cohombro, maracuyá valluno, tomate de árbol, curuba larga, melón Cantalup, mandarina y naranja comunes, guayaba pera, papa criolla limpia, ñame espino, panela cuadrada blanca.
Cúcuta	Coliflor, brócoli, chócolo mazorca, habichuela, repollo morado, papaya Maradol, guayaba común, mora de Castilla, melón Cantalup, arracacha amarilla, plátano hartón verde, huevos, tilapia roja entera fresca, azúcar refinada.	Cebolla cabezona blanca, zanahoria, remolacha regional, pepino cohombro, tomate Riogrande, pimentón, mandarina común, guanábana, curuba larga, limón común, aguacate común, pitahaya, piña perolera, tomate de árbol, papas suprema, parda pastusa y única, bocachico criollo fresco.
Medellín	Zanahoria larga vida, pimentón, cebolla junca, frijol verde cargamanto, arveja verde en vaina, tomate larga vida, pepino cohombro, mora de Castilla, uvas verde e importada, limón Tahití, guanábana, patilla, arracacha blanca, plátanos hartones verde y maduro, frijol cargamanto blanco, bagre rayado entero congelado.	Cebolla cabezona blanca, brócoli, coliflor, remolacha, rábano rojo, tomate riñón, chócolo mazorca, tomate de árbol, papaya hawaiana, granadilla, mango Tommy, fresa, curuba larga, pitahaya, melón Cantalup, papas nevada, R-12 negra y capira, carne de cerdo tocino papada, frijol nima calima.
Pereira	Arveja verde en vaina, zanahoria, habichuela, guayaba manzana, uva red globe nacional, tangelo, aguacate papelillo, plátanos hartones verde y maduro, y dominicos hartones verde y maduro, arracacha blanca, yuca ICA, lenteja importada.	Frijol verde en vaina, apio, ajo nacional, coliflor, cebolla cabezona blanca, tomate riñón, lechuga Batavia, pimentón, maracuyá, mangos común y Tommy, guanábana, mandarina Oneco, tomate de árbol, limón Tahití, granadilla, papas nevada, capira, única y criolla limpia, frijol radical.

Verduras y hortalizas

Buena oferta de frijol verde



Fuente: www.exito.com.

Durante la presente semana cayeron los precios del frijol verde en vaina en once de los veintiún mercados donde se comercializó. Según los comerciantes mayoristas, esta situación obedeció al mejoramiento del ingreso desde Cajamarca (Tolima), Nariño y Antioquia. En Pereira y Tunja, por ejemplo, el kilo se vendió a \$1.350 y a \$1.120; 20,24 %, en promedio, menos que la semana anterior.

De la misma forma, disminuyeron las cotizaciones de las cebollas junca y cabezona blanca, el repollo blanco, los ajos nacional e importado, el apio, la lechuga Batavia, el tomate riñón, la ahuyama, el pepino cohombro y el pimentón. En el caso de la cebolla cabezona blanca hubo buena producción y abastecimiento desde Tibasosa, Duitama y Sogamoso (Boyacá), lo que adujo la reducción de los precios en veintiséis de los veintinueve mercados donde se negoció. En Bogotá, D. C. y Bucaramanga, principales destinos de la producción de esta zona, la reducción superó el 12,00 %, vendiéndose el kilo a \$1.148 y a \$1.351, respectivamente. También bajaron las cotizaciones del repollo blanco, pues se encuentra en plena cosecha en los municipios de El Santuario y Marinilla, en Antioquia; igualmente, llegó más cantidad desde el altiplano cundiboyacense. En Pasto y Manizales, por ejemplo, el kilo se transó a \$254 y a \$564, respectivamente; indicando un descenso del 14,02 %, en promedio.

Esta semana hubo abundante oferta de ajo procedente de Córdoba, Potosí (Nariño), Sáchica (Boyacá) y la Sabana de Bogotá, lo que generó la reducción de sus precios en dieciocho de los diecinueve mercados donde se vendió. En Ipiales (Nariño), por ejemplo, se presentó la mayor reducción; allí el kilo se vendió un 20,75 % por debajo

respecto a la semana pasada. De la misma forma, aumentaron las labores de recolección de ahuyama en El Banco (Magdalena), lo que hizo que se incrementara su oferta y bajaran las cotizaciones mayoristas. En Barranquilla y Neiva, el kilo se transó a \$905 y a \$600; un 9,76 % menos que la semana anterior.

En contraste, se incrementaron los precios del chócolo mazorca, los tomates larga vida, Riogrande y chonto, el pepino de rellenar, la acelga y la arveja verde en vaina. Para el chócolo, llegó menos cantidad de producto desde Fusagasugá (Cundinamarca), Guarne y San Vicente (Antioquia), lo que generó el alza de las cotizaciones mayoristas en veintitrés de los treinta y nueve mercados donde se ofreció a lo largo de la semana. En Armenia y Bogotá, D. C., por ejemplo, el kilo se transó a \$529 y a \$526; 18,98 %, en promedio, más.

De la misma forma, las cotizaciones del tomate chonto mostraron incrementos en sus precios mayoristas. Los comerciantes afirmaron que esta situación, que se reflejó en trece de los quince mercados donde se transó, obedeció a la disminución del acopio en Cajamarca (Tolima), Manizales (Caldas), Santa Rosa de Cabal (Risaralda), Chinchiná, Neira (Caldas), Sutamarchán, Santa Sofía, Villa de Leyva y Sáchica (Boyacá). En Tunja y Manizales, por ejemplo, el incremento superó el 25,00 % en promedio, vendiéndose el kilo a \$1.079 y a \$960, respectivamente.

Gráfico 5. Comportamiento de los precios mayoristas del frijol verde en vaina 2013 (24 de agosto al 20 de septiembre)

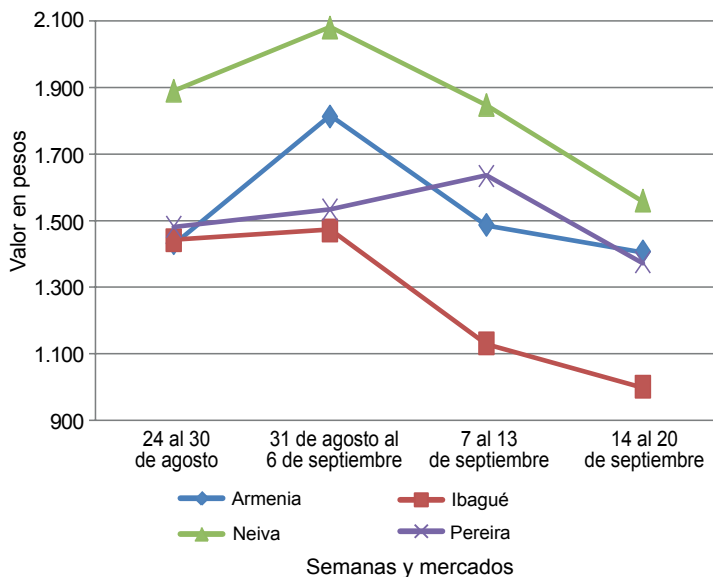

Fuente: SIPSA-DANE-Ministerio de Agricultura y Desarrollo Rural.

Cuadro 1. Mercados mayoristas. Precios de venta de verduras y hortalizas 2013 (14 al 20 de septiembre)

Productos y mercados	Pesos por kilogramo				Tendencia	Productos y mercados	Pesos por kilogramo				Tendencia
	Mínimo	Máximo	Medio				Mínimo	Máximo	Medio		
Acelga						Ajo (continuación)					
Armenia, Mercar	1.400	1.400	1.400	=	Medellín, Central						
Barranquilla, Barranquillita	2.900	2.900	2.900	=	Mayorista de Antioquia	4.625	4.750	4.667	-		
Bogotá, D. C., Corabastos	325	567	386	-	Pamplona (Norte de Santander)	3.167	3.583	3.324	-		
Bucaramanga, Centroabastos	2.000	2.000	2.000	=	Pasto (Nariño)	7.000	8.000	7.333	--		
Cali, Cavasa	1.000	1.000	1.000	=	Pereira, La 41	3.222	3.222	3.222	--		
Cali, Santa Helena	1.300	1.300	1.300	-	Pereira, Mercasa	2.889	3.185	3.009	--		
Cartagena, Bazurto	2.000	2.000	2.000	=	San Gil (Santander)	2.400	2.575	2.488	--		
Chiquinquirá (Boyacá)	1.250	1.250	1.250	=	Sogamoso (Boyacá)	2.700	2.700	2.700	--		
Duitama (Boyacá)	650	700	675	---	Tunja (Boyacá)	3.333	3.500	3.456	--		
Ibagué, Plaza La 21	640	640	640	=	Valledupar, Mercabastos	2.400	2.400	2.400	--		
Ipiales (Nariño)	700	700	700	=	Villavicencio, CAV	5.000	5.650	5.225	-		
Medellín, Central					Ajo importado						
Mayorista de Antioquia	1.000	1.000	1.000	=	Barranquilla, Barranquillita	2.375	2.425	2.408	=		
Neiva, Surabastos	1.375	1.438	1.413	+	Barranquilla, Granabastos	2.100	2.125	2.113	+		
Pamplona (Norte de Santander)	1.750	1.750	1.750	-	Bogotá, D. C., Corabastos	2.833	2.950	2.902	-		
Pasto (Nariño)	1.250	1.500	1.417	-	Bucaramanga, Centroabastos	2.400	2.450	2.440	-		
San Gil (Santander)	1.000	1.000	1.000	-	Buenaventura (Valle del Cauca)	2.533	2.533	2.533	-		
Sogamoso (Boyacá)	1.000	1.000	1.000	+++	Cali, Cavasa	2.100	2.200	2.150	-		
Tunja (Boyacá)	800	850	820	=	Cali, Santa Helena	2.300	2.300	2.300	-		
Ubaté (Cundinamarca)	600	600	600	---	Cartagena, Bazurto	2.100	2.100	2.100	-		
Villavicencio, CAV	850	950	925	+	Cúcuta, Cenabastos	2.867	2.867	2.867	-		
Ahuyama					Ibagué, Plaza La 21	3.000	3.250	3.117	--		
Armenia, Mercar	400	400	400	=	Ipiales (Nariño)	2.500	2.500	2.500	-		
Barranquilla, Barranquillita	857	929	905	-	Medellín, Central						
Barranquilla, Granabastos	905	933	916	+	Mayorista de Antioquia	3.417	4.042	3.738	-		
Bogotá, D. C., Corabastos	933	983	950	-	Montería (Córdoba)	2.475	2.475	2.475	-		
Bucaramanga, Centroabastos	617	638	627	+	Neiva, Surabastos	2.900	3.000	2.940	+		
Buenaventura (Valle del Cauca)	633	633	633	=	Palmira (Valle del Cauca)	2.367	2.367	2.367	-		
Cali, Cavasa	500	500	500	=	Pamplona (Norte de Santander)	4.000	4.500	4.375	-		
Cali, Santa Helena	425	425	425	-	Pasto (Nariño)	2.233	2.767	2.489	--		
Cartagena, Bazurto	800	800	800	+	Pereira, La 41	2.800	2.800	2.800	-		
Cartago (Valle del Cauca)	467	467	467	-	Pereira, Mercasa	3.100	3.100	3.100	=		
Cúcuta, Cenabastos	800	800	800	=	Popayán (Cauca)	2.700	2.800	2.750	-		
Duitama (Boyacá)	400	400	400	-	Sincelejo (Sucre)	2.150	2.175	2.167	-		
Ibagué, Plaza La 21	800	800	800	+	Tuluá (Valle del Cauca)	2.625	2.750	2.688	-		
Manizales (Caldas)	725	750	738	-	Apio						
Medellín, Central					Armenia, Mercar	1.733	1.800	1.767	--		
Mayorista de Antioquia	525	533	529	=	Barranquilla, Barranquillita	800	800	800	-		
Montería (Córdoba)	600	600	600	-	Barranquilla, Granabastos	900	975	942	--		
Neiva, Surabastos	600	600	600	-	Bogotá, D. C., Corabastos	500	700	614	---		
Palmira (Valle del Cauca)	500	500	500	=	Bucaramanga, Centroabastos	958	1.042	995	-		
Pamplona (Norte de Santander)	633	700	656	-	Cali, Cavasa	706	868	787	-		
Pereira, La 41	600	600	600	=	Cali, Santa Helena	686	882	784	--		
Pereira, Mercasa	525	525	525	=	Cartagena, Bazurto	1.000	1.000	1.000	=		
Popayán (Cauca)	450	460	455	---	Cartago (Valle del Cauca)	1.173	1.253	1.213	+		
Rionegro (Antioquia)	638	700	686	-	Chiquinquirá (Boyacá)	1.100	1.100	1.100	=		
San Gil (Santander)	600	700	650	-	Cúcuta, Cenabastos	889	1.194	979	-		
Sincelejo (Sucre)	640	675	655	-	Ibagué, Plaza La 21	840	960	893	--		
Socorro (Santander)	700	700	700	+	Ipiales (Nariño)	688	875	781	++		
Sogamoso (Boyacá)	423	423	423	=	Manizales (Caldas)	1.200	1.220	1.210	-		
Tuluá (Valle del Cauca)	483	483	483	=	Marinilla (Antioquia)	450	450	450	-		
Tunja (Boyacá)	462	462	462	=	Medellín, Central						
Valledupar, Mercabastos	600	800	733	+++	Mayorista de Antioquia	725	750	733	--		
Valledupar, Mercado Nuevo	800	800	800	++	Medellín, Coomerca	700	700	700	-		
Villavicencio, CAV	1.000	1.000	1.000	-	Montería (Córdoba)	1.000	1.000	1.000	=		
AjÍ dulce					Neiva, Surabastos	1.300	1.350	1.330	-		
Cartagena, Bazurto	1.766	2.750	2.202	++	Palmira (Valle del Cauca)	1.250	1.500	1.375	--		
Medellín, Central					Pamplona (Norte de Santander)	1.000	1.000	1.000	-		
Mayorista de Antioquia	2.625	2.750	2.677	--	Pasto (Nariño)	1.500	1.583	1.528	-		
Montería (Córdoba)	1.844	2.031	1.938	+++	Pereira, La 41	1.111	1.111	1.111	---		
Sincelejo (Sucre)	1.250	1.688	1.458	-	Pereira, Mercasa	1.104	1.104	1.104	--		
Valledupar, Mercabastos	1.100	1.500	1.367	-	Rionegro (Antioquia)	770	925	849	-		
Valledupar, Mercado Nuevo	1.000	1.500	1.333	--	Sincelejo (Sucre)	800	825	808	-		
AjÍ topito dulce					Tunja (Boyacá)	1.200	1.333	1.250	-		
Barranquilla, Barranquillita	2.500	2.500	2.500	=	Valledupar, Mercabastos	1.000	1.167	1.083	+		
Barranquilla, Granabastos	2.500	2.500	2.500	=	Villavicencio, CAV	1.200	1.200	1.200	=		
Ajo					Arveja verde en vaina						
Armenia, Mercar	2.533	2.567	2.556	-	Armenia, Mercar	1.813	2.000	1.893	+++		
Bogotá, D. C., Corabastos	4.700	4.933	4.827	-	Barranquilla, Barranquillita	4.500	4.500	4.500	=		
Cartago (Valle del Cauca)	3.500	3.667	3.583	--	Barranquilla, Granabastos	4.500	5.500	5.000	--		
Chiquinquirá (Boyacá)	4.900	4.900	4.900	-	Bogotá, D. C., Corabastos	2.467	2.750	2.598	-		
Cúcuta, Cenabastos	3.000	3.542	3.300	+	Bucaramanga, Centroabastos	1.800	2.500	2.183	+		
Duitama (Boyacá)	2.600	2.700	2.650	--	Carmen de Viboral (Antioquia)	1.600	1.600	1.600	+++		
Ibagué, Plaza La 21	2.778	3.333	3.148	-	Cartago (Valle del Cauca)	1.653	1.733	1.693	+		
Ipiales (Nariño)	2.000	2.667	2.333	---	Chiquinquirá (Boyacá)	1.900	1.900	1.900	-		
Manizales (Caldas)	3.969	3.969	3.969	-	Cúcuta, Cenabastos	2.167	2.933	2.605	-		
					Duitama (Boyacá)	2.300	2.500	2.400	--		



**Cuadro 1. Mercados mayoristas. Precios de venta de verduras y hortalizas (continuación)
2013 (14 al 20 de septiembre)**

Productos y mercados	Pesos por kilogramo				Tenden- cia	Productos y mercados	Pesos por kilogramo				Tenden- cia
	Mínimo	Máximo	Medio	Precios			Mínimo	Máximo	Medio	Precios	
Cebolla cabezona roja ocañera						Cebolla puerro (continuación)					
Bucaramanga, Centroabastos	1.250	1.479	1.414		++	Cali, Cavasa	2.000	2.500	2.375		-
Cartagena, Bazurto	970	970	970		-	Cali, Santa Helena	3.000	3.000	3.000		=
Cúcuta, Cenabastos	1.042	1.042	1.042		=	Cúcuta, Cenabastos	1.667	1.917	1.729		-
Medellín, Central						Medellín, Central					
Mayorista de Antioquia	964	1.094	1.015		-	Mayorista de Antioquia	1.625	1.750	1.667		-
Montería (Córdoba)	650	650	650		n.d.	Pamplona (Norte de Santander)	1.875	1.875	1.875		-
Sincelejo (Sucre)	891	946	918		+	Cebollín chino					
Valledupar, Mercabastos	1.000	1.200	1.067		+	Barranquilla, Barranquillita	1.000	1.750	1.500		---
Valledupar, Mercado Nuevo	1.000	1.200	1.067		---	Cartagena, Bazurto	4.000	4.000	4.000		=
Cebolla cabezona roja peruana						Chócolo mazorca					
Barranquilla, Granabastos	1.194	1.222	1.204		-	Armenia, Mercar	457	571	529		++
Cali, Cavasa	875	924	899		---	Armenia, Retiro	500	571	543		++
Cali, Santa Helena	938	938	938		n.d.	Barranquilla, Barranquillita	392	541	482		+++
Cartagena, Bazurto	1.076	1.156	1.116		+	Bogotá, D. C., Corabastos	480	600	526		+++
Cúcuta, Cenabastos	885	938	927		+	Bucaramanga, Centroabastos	788	825	798		+
Ipiales (Nariño)	798	851	824		-	Buenaventura (Valle del Cauca)	938	938	938		+
Pasto (Nariño)	792	847	822		-	Cali, Cavasa	714	857	777		-
Sincelejo (Sucre)	1.136	1.168	1.149		+	Cali, Santa Helena	714	738	726		++
Valledupar, Mercabastos	950	967	961		-	Cartagena, Bazurto	450	500	471		++
Valledupar, Mercado Nuevo	1.000	1.000	1.000		=	Cartago (Valle del Cauca)	650	650	650		+
Cebolla junca						Chiquinquirá (Boyacá)	400	500	450		+
Armenia, Mercar	860	900	880		---	Cúcuta, Cenabastos	364	424	397		++
Barranquilla, Granabastos	1.300	1.317	1.311		+	Duitama (Boyacá)	345	364	355		=
Bucaramanga, Centroabastos	656	813	747		+	El Santuario (Antioquia)	713	713	713		-
Cartagena, Bazurto	1.037	1.985	1.390		+++	Ibagué, Plaza La 21	400	480	440		+
Cartago (Valle del Cauca)	747	907	827		---	Ipiales (Nariño)	571	571	571		+++
Chiquinquirá (Boyacá)	667	688	677		-	Manizales (Caldas)	410	418	414		-
Ipiales (Nariño)	500	625	563		---	Marinilla (Antioquia)	606	628	617		++
La Ceja (Antioquia)	900	907	904		-	Medellín, Central					
Manizales (Caldas)	840	880	860		---	Mayorista de Antioquia	533	600	544		-
Medellín, Central						Medellín, Coomerca	600	667	628		-
Mayorista de Antioquia	860	1.633	1.092		++	Montería (Córdoba)	567	600	583		+
Medellín, Coomerca	900	1.233	1.096		+++	Neiva, Surabastos	480	480	480		---
Montería (Córdoba)	1.083	1.229	1.156		---	Pamplona (Norte de Santander)	409	432	422		+
Pereira, La 41	467	667	567		---	Pasto (Nariño)	643	643	643		++
Pereira, La Bella	356	356	356		---	Pereira, La 41	525	525	525		=
Pereira, Mercasa	400	667	517		-	Peñol (Antioquia)	561	569	564		+
Rionegro (Antioquia)	896	1.042	971		+	Popayán (Cauca)	593	629	611		-
Sincelejo (Sucre)	700	720	707		-	Rionegro (Antioquia)	429	543	470		++
Sonsón (Antioquia)	780	780	780		-	San Gil (Santander)	667	667	667		+++
Valledupar, Mercabastos	833	833	833		-	San Vicente (Antioquia)	564	564	564		-
Villavicencio, CAV	783	848	819		-	Sincelejo (Sucre)	400	400	400		=
Cebolla junca Aquitania						Socorro (Santander)	583	594	589		+++
Barranquilla, Barranquillita	1.000	1.267	1.089		+	Sogamoso (Boyacá)	400	400	400		=
Bogotá, D. C., Corabastos	667	778	711		+	Sonsón (Antioquia)	300	300	300		=
Bucaramanga, Centroabastos	656	781	729		-	Tuluá (Valle del Cauca)	607	607	607		-
Buenaventura (Valle del Cauca)	1.350	1.350	1.350		=	Tunja (Boyacá)	413	507	439		+
Cali, Cavasa	533	593	563		-	Ubaté (Cundinamarca)	360	360	360		-
Cali, Santa Helena	533	667	600		++	Valledupar, Mercabastos	667	720	702		---
Duitama (Boyacá)	417	417	417		-	Villavicencio, CAV	600	725	665		+
Ibagué, Plaza La 21	800	900	833		+	Cidra					
Neiva, Surabastos	400	533	470		++	Bogotá, D. C., Corabastos	800	800	800		=
San Gil (Santander)	1.360	1.400	1.380		---	La Ceja (Antioquia)	400	400	400		=
Sogamoso (Boyacá)	333	333	333		-	Marinilla (Antioquia)	225	225	225		---
Tuluá (Valle del Cauca)	1.289	1.289	1.289		---	Medellín, Central					
Tunja (Boyacá)	283	333	314		-	Mayorista de Antioquia	525	533	528		-
Cebolla junca Berlín						Peñol (Antioquia)	225	237	231		---
Barranquilla, Barranquillita	800	1.000	933		-	San Vicente (Antioquia)	358	358	358		+++
Cúcuta, Cenabastos	625	844	758		+	Villavicencio, CAV	1.000	1.100	1.047		+
Pamplona (Norte de Santander)	677	703	697		-	Cilantro					
Valledupar, Mercabastos	833	1.000	944		+	Armenia, Mercar	1.400	1.400	1.400		=
Cebolla junca pastusa						Barranquilla, Barranquillita	4.500	4.500	4.500		-
Cali, Cavasa	533	533	533		---	Bogotá, D. C., Corabastos	725	1.500	952		---
Cali, Santa Helena	533	667	600		-	Bucaramanga, Centroabastos	5.333	8.000	6.677		---
Palmira (Valle del Cauca)	500	500	500		-	Buenaventura (Valle del Cauca)	1.917	1.917	1.917		=
Pasto (Nariño)	356	356	356		=	Cali, Cavasa	975	1.000	994		---
Popayán (Cauca)	667	696	681		-	Cali, Santa Helena	1.000	1.000	1.000		---
Cebolla junca Tenerife						Cartagena, Bazurto	2.000	2.933	2.328		+
Cali, Cavasa	513	600	559		+	Cartago (Valle del Cauca)	3.000	3.167	3.083		-
Cali, Santa Helena	617	817	717		+	Chiquinquirá (Boyacá)	875	875	875		---
Palmira (Valle del Cauca)	504	533	519		---	Cúcuta, Cenabastos	7.000	7.000	7.000		+++
Cebolla puerro						Duitama (Boyacá)	1.250	1.333	1.292		---
Bogotá, D. C., Corabastos	2.500	3.000	2.700		+	Ibagué, Plaza La 21	500	750	625		---
						Ipiales (Nariño)	1.700	2.000	1.850		+++
						La Ceja (Antioquia)	1.500	1.667	1.556		---
						Manizales (Caldas)	2.933	3.467	3.200		---

Cuadro 1. Mercados mayoristas. Precios de venta de verduras y hortalizas (continuación)
2013 (14 al 20 de septiembre)

Productos y mercados	Pesos por kilogramo			
	Mínimo	Máximo	Medio	Tendencia
Cilantro (continuación)				
Marinilla (Antioquia)	1.375	1.375	1.375	+++
Medellín, Central				
Mayorista de Antioquia	1.500	5.000	2.750	+++
Medellín, Coomerca	1.500	3.000	2.125	++
Montería (Córdoba)	5.000	5.000	5.000	+++
Neiva, Surabastos	2.000	6.667	4.333	-
Palmira (Valle del Cauca)	1.125	1.500	1.313	---
Pamplona (Norte de Santander)	1.050	1.767	1.373	---
Pasto (Nariño)	2.000	2.417	2.139	+
Pereira, La 41	1.333	1.667	1.500	-
Pereira, Mercasa	1.000	1.500	1.125	-
Popayán (Cauca)	1.033	1.500	1.267	+++
Rionegro (Antioquia)	1.175	2.875	1.811	+++
San Gil (Santander)	2.000	2.000	2.000	=
Sincelejo (Sucre)	3.250	3.500	3.417	-
Socorro (Santander)	2.000	2.000	2.000	---
Sogamoso (Boyacá)	2.500	2.500	2.500	+++
Tuluá (Valle del Cauca)	1.400	1.400	1.400	=
Tunja (Boyacá)	500	1.333	708	---
Ubaté (Cundinamarca)	1.500	1.500	1.500	---
Valledupar, Mercabastos	5.000	5.000	5.000	++
Valledupar, Mercado Nuevo	5.000	5.000	5.000	++
Villavicencio, CAV	1.500	2.000	1.838	-
Coles				
Barranquilla, Barranquillita	1.000	1.000	1.000	=
Bogotá, D. C., Corabastos	800	933	829	+++
Medellín, Central				
Mayorista de Antioquia	625	675	647	+
Medellín, Coomerca	500	800	643	+
Coliflor				
Armenia, Mercar	1.889	1.963	1.926	-
Barranquilla, Barranquillita	4.000	4.000	4.000	=
Barranquilla, Granabastos	4.667	4.833	4.750	+
Bogotá, D. C., Corabastos	500	633	543	+
Bucaramanga, Centroabastos	1.850	2.000	1.909	++
Cali, Cavasa	1.950	2.000	1.988	++
Cali, Santa Helena	1.500	1.500	1.500	=
Cartagena, Bazurto	4.000	5.000	4.500	-
Cartago (Valle del Cauca)	1.067	1.333	1.200	+
Chiquinquirá (Boyacá)	900	900	900	---
Cúcuta, Cenabastos	2.167	2.333	2.275	+++
Duitama (Boyacá)	950	950	950	-
Ipiales (Nariño)	792	792	792	+++
Manizales (Caldas)	1.567	1.625	1.596	-
Marinilla (Antioquia)	750	750	750	=
Medellín, Central				
Mayorista de Antioquia	1.500	2.000	1.750	---
Montería (Córdoba)	4.000	4.000	4.000	=
Neiva, Surabastos	1.550	1.650	1.580	-
Palmira (Valle del Cauca)	1.033	1.233	1.133	---
Pamplona (Norte de Santander)	1.250	1.250	1.250	++
Pasto (Nariño)	1.000	1.000	1.000	=
Pereira, La 41	1.250	1.250	1.250	=
Pereira, Mercasa	1.167	1.583	1.271	-
Sogamoso (Boyacá)	1.450	1.450	1.450	+++
Tunja (Boyacá)	1.000	1.000	1.000	-
Ubaté (Cundinamarca)	800	800	800	-
Villavicencio, CAV	1.300	1.300	1.300	+
Espinaca				
Armenia, Mercar	1.889	1.963	1.926	-
Barranquilla, Barranquillita	4.000	4.000	4.000	=
Barranquilla, Granabastos	4.700	4.833	4.767	+
Bogotá, D. C., Corabastos	433	950	663	+
Bucaramanga, Centroabastos	1.900	2.000	1.988	+
Cali, Cavasa	1.500	1.500	1.500	=
Cartagena, Bazurto	5.500	5.500	5.500	=
Chiquinquirá (Boyacá)	1.250	1.500	1.375	+
Duitama (Boyacá)	1.500	1.667	1.583	---
Ibagué, Plaza La 21	1.111	1.222	1.185	-
Ipiales (Nariño)	700	700	700	=
Manizales (Caldas)	2.833	2.833	2.833	=
Marinilla (Antioquia)	550	550	550	-
Medellín, Central				
Mayorista de Antioquia	825	867	840	-
Medellín, Coomerca	800	1.000	850	-
Neiva, Surabastos	1.824	1.941	1.859	-
Pamplona (Norte de Santander)	1.750	1.750	1.750	=

Productos y mercados	Pesos por kilogramo			
	Mínimo	Máximo	Medio	Tendencia
Espinaca (continuación)				
Pasto (Nariño)	1.250	1.500	1.333	-
San Gil (Santander)	1.000	1.000	1.000	=
Sogamoso (Boyacá)	2.000	2.000	2.000	=
Tunja (Boyacá)	1.467	1.533	1.487	-
Ubaté (Cundinamarca)	941	941	941	---
Villavicencio, CAV	1.100	1.100	1.100	-
Frijol verde bolo				
Cúcuta, Cenabastos	1.850	2.100	1.956	+
Pamplona (Norte de Santander)	1.675	1.675	1.675	+
Frijol verde cargamanto				
Bogotá, D. C., Corabastos	1.765	2.000	1.887	+
Cali, Cavasa	1.200	1.200	1.200	-
Cali, Santa Helena	1.233	1.400	1.317	---
Carmen de Viboral (Antioquia)	1.233	1.233	1.233	++
El Santuario (Antioquia)	1.375	1.500	1.438	+++
La Ceja (Antioquia)	1.325	1.375	1.344	+
Marinilla (Antioquia)	1.048	1.055	1.051	-
Medellín, Central				
Mayorista de Antioquia	1.200	1.575	1.413	++
Medellín, Coomerca	1.350	1.575	1.475	++
Pasto (Nariño)	1.213	1.267	1.238	-
Peñol (Antioquia)	1.038	1.288	1.142	-
Popayán (Cauca)	1.280	1.300	1.290	---
Rionegro (Antioquia)	1.083	1.625	1.335	+
San Vicente (Antioquia)	1.100	1.100	1.100	+
Sogamoso (Boyacá)	1.400	1.400	1.400	=
Sonsón (Antioquia)	1.038	1.038	1.038	+
Tuluá (Valle del Cauca)	1.280	1.360	1.320	---
Tunja (Boyacá)	1.550	1.700	1.600	-
Villavicencio, CAV	1.600	1.900	1.750	-
Frijol verde en vaina				
Armenia, Mercar	1.340	1.493	1.407	-
Barranquilla, Barranquillita	4.000	4.000	4.000	=
Barranquilla, Granabastos	4.667	4.833	4.750	+
Bucaramanga, Centroabastos	1.467	1.700	1.607	+
Buenaventura (Valle del Cauca)	1.600	1.600	1.600	=
Cartago (Valle del Cauca)	1.433	1.433	1.433	---
Chiquinquirá (Boyacá)	1.700	1.800	1.750	+
Cúcuta, Cenabastos	1.425	1.500	1.468	+
Duitama (Boyacá)	1.100	1.150	1.125	-
Ibagué, Plaza La 21	960	1.080	1.027	-
Ipiales (Nariño)	1.045	1.091	1.068	-
Manizales (Caldas)	2.000	2.000	2.000	=
Montería (Córdoba)	1.567	1.567	1.567	-
Neiva, Surabastos	1.440	1.680	1.560	---
Pamplona (Norte de Santander)	1.000	1.194	1.078	-
Pereira, La 41	1.300	1.400	1.350	---
Pereira, Mercasa	1.375	1.500	1.406	---
San Gil (Santander)	1.647	1.938	1.792	+
Sincelejo (Sucre)	1.800	1.867	1.822	+
Socorro (Santander)	1.677	1.912	1.794	+
Tunja (Boyacá)	1.050	1.350	1.120	---
Haba verde				
Bogotá, D. C., Corabastos	767	1.200	973	---
Cúcuta, Cenabastos	1.000	1.000	1.000	=
Duitama (Boyacá)	750	800	775	-
Ipiales (Nariño)	300	300	300	---
Pamplona (Norte de Santander)	611	644	625	-
Sogamoso (Boyacá)	450	450	450	++
Tunja (Boyacá)	470	500	485	+
Ubaté (Cundinamarca)	1.250	1.250	1.250	+++
Habichuela				
Armenia, Mercar	700	720	713	-
Barranquilla, Barranquillita	1.725	2.050	1.833	+++
Barranquilla, Granabastos	1.775	2.238	2.079	+++
Bogotá, D. C., Corabastos	1.093	1.680	1.382	++
Bucaramanga, Centroabastos	750	1.438	1.124	+++
Buenaventura (Valle del Cauca)	880	880	880	=
Cali, Cavasa	600	600	600	=
Cali, Santa Helena	773	800	787	---
Cartagena, Bazurto	1.750	2.075	1.913	+++
Cartago (Valle del Cauca)	667	747	707	+
Chiquinquirá (Boyacá)	1.204	1.389	1.296	+
Cúcuta, Cenabastos	1.000	1.188	1.095	+
Duitama (Boyacá)	1.250	1.313	1.281	---

Frutas frescas

Mayor ingreso de maracuyá



Fuente: www.delagranja.co.

Los precios mayoristas del maracuyá disminuyeron en veintiséis de los treinta y tres mercados donde se comercializó la fruta durante esta semana. Según los comerciantes, este comportamiento estuvo relacionado con la mayor producción y llegada del producto desde Huila, Falan (Tolima), San Andrés de Cuerquía, Dabeiba, Sopetrán (Antioquia), Caicedonia, La Unión (Valle del Cauca), Villanueva y Socorro (Santander). En las ciudades de Armenia e Ibagué, por ejemplo, el precio promedio bajó en más de 20,00 %, vendiéndose el kilo a \$1.392 y a \$1.296, respectivamente.

De igual manera, bajaron las cotizaciones del tomate de árbol, la curuba larga, la granadilla, el mango Tommy, la uva Isabela, la guayaba pera, la mandarina común, los limones común y Tahití, las naranjas común y Valencia, la guanábana, la piña gold, la fresa, el banano criollo, la pitahaya, el melón Cantalup, el aguacate papelillo y el lulo. En el caso de este último, el mayor nivel de abastecimiento procedente de los municipios de La Belleza, Barbosa, Puente Nacional y Girón, en Santander, ocasionó la caída de sus precios en veintiséis de los treinta y dos mercados donde se cotizó. En Bucaramanga y Montería, por ejemplo, el kilo se pagó a \$2.140 y a \$3.133; un 8,31 % menos que la semana pasada.

Gracias a la mayor producción registrada en los municipios de Santa Rosa de Osos, Entreríos, Envigado (Antioquia), Cabrera (Cundinamarca), Cajamarca y Líbano (Tolima), los precios del tomate de árbol reportaron una tendencia a la baja en treinta y cinco de los cuarenta y un mercados donde se negoció el producto esta semana. En la Central Mayorista de Antioquia, en Medellín, y Centroabastos, en Bucaramanga, por ejemplo, el kilo se vendió a \$917 y a \$1.040, lo que significó un descenso superior al 15,00 %. Asimismo, se contó con

una mayor oferta de granadilla, gracias a la salida de cosechas en Salento, Circasia (Quindío), Valle del Cauca y Antioquia. Lo anterior provocó la caída de sus cotizaciones en veinte de los veintiocho mercados donde se transó.

Una situación similar se presentó para los precios del mango Tommy, los cuales disminuyeron como consecuencia del incremento en el volumen de carga que ingresó a las centrales, procedente de Tolima, Santander y Cundinamarca. En las ciudades de Cali y Pereira, por ejemplo, el precio bajó en más de 20,00 %, por lo que el kilo se vendió a \$2.800, en la primera, y a \$3.083, en la segunda. Finalmente, en el caso de los limones, la reducción de sus precios obedeció a un incremento en el nivel de abastecimiento recibido desde Tolima, Valle del Cauca y Santander. Asimismo, los comerciantes afirmaron que el nivel de ventas fue lento, por lo que redujeron los precios con el fin de darle mayor rotación al producto.

Por otra parte, esta semana subieron los precios de la mandarina arrayana, la uva red globe nacional y la pera importada. En este caso, la finalización de las cosechas en los cultivos ubicados en la región del Eje Cafetero provocó el incremento de las cotizaciones de la mandarina. Dicha situación se observó en doce de los catorce mercados donde se comercializó el producto; en las ciudades de Duitama y Bogotá, D. C., por ejemplo, el alza fue del 9,94 %: allí el kilo se negoció a \$1.110 y a \$2.095, respectivamente.

Gráfico 6. Comportamiento de los precios mayoristas del maracuyá 2013 (24 de agosto al 20 de septiembre)

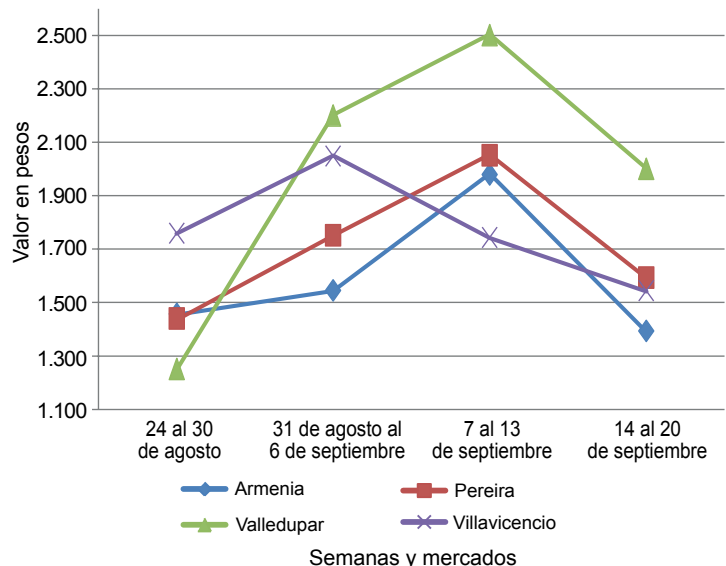

Fuente: SIPSA-DANE-Ministerio de Agricultura y Desarrollo Rural.

**Cuadro 2. Mercados mayoristas. Precios de venta de frutas frescas
2013 (14 al 20 de septiembre)**

Productos y mercados	Pesos por kilogramo				Tenden- cia	Productos y mercados	Pesos por kilogramo				Tenden- cia
	Mínimo	Máximo	Medio				Mínimo	Máximo	Medio		
Aguacate común						Banano criollo (continuación)					
Buenaventura (Valle del Cauca)	2.500	2.500	2.500		+	Armenia, Retiro	340	388	366	-	
Cúcuta, Cenabastos	2.750	3.167	2.917		--	Barranquilla, Barranquillita	300	300	300	=	
Ibagué, Plaza La 21	2.000	2.000	2.000		+	Bogotá, D. C., Corabastos	1.000	1.100	1.063	-	
Manizales (Caldas)	2.000	2.500	2.250		-	Bucaramanga, Centroabastos	1.150	1.167	1.165	+	
Medellín, Central						Buenaventura (Valle del Cauca)	700	700	700	=	
Mayorista de Antioquia	2.350	2.350	2.350		-	Cali, Cavasa	600	600	600	=	
Neiva, Surabastos	2.400	2.800	2.533		+++	Cali, Santa Helena	600	600	600	=	
Santa Bárbara (Antioquia)	1.592	1.850	1.721		-	Cartago (Valle del Cauca)	467	480	473	-	
Sincelejo (Sucre)	3.000	3.000	3.000		-	Chiquinquirá (Boyacá)	1.033	1.033	1.033	-	
Socorro (Santander)	3.200	3.200	3.200		=	Cúcuta, Cenabastos	922	944	930	+	
Villavicencio, CAV	1.500	1.750	1.625		-	Ibagué, Plaza La 21	500	560	530	-	
Aguacate Hass						Ipiales (Nariño)	667	667	667	+	
Bogotá, D. C., Corabastos	3.000	3.600	3.470		-	La Ceja (Antioquia)	525	567	546	+	
La Ceja (Antioquia)	2.050	2.067	2.058		+	La Virginia (Risaralda)	325	330	328	+	
Medellín, Central						Manizales (Caldas)	550	550	550	=	
Mayorista de Antioquia	2.650	2.700	2.667		+	Medellín, Central	750	750	750	-	
Rionegro (Antioquia)	2.200	2.550	2.317		+	Mayorista de Antioquia	600	600	600	+	
Tunja (Boyacá)	2.900	3.350	3.140		-	Medellín, Coomerca	600	600	600	+	
Aguacate papellillo						Neiva, Surabastos	640	660	648	--	
Armenia, Mercar	3.100	3.200	3.133		-	Palmira (Valle del Cauca)	600	600	600	=	
Armenia, Retiro	2.533	2.600	2.558		-	Pamplona (Norte de Santander)	533	667	573	+	
Bogotá, D. C., Corabastos	3.500	3.933	3.697		-	Pereira, La 41	569	569	569	-	
Bucaramanga, Centroabastos	3.450	3.500	3.488		-	Pereira, Mercasa	550	550	550	=	
Buenaventura (Valle del Cauca)	3.367	3.367	3.367		-	Popayán (Cauca)	800	800	800	+	
Cali, Cavasa	3.000	3.233	3.102		+	Rionegro (Antioquia)	660	725	689	-	
Cali, Santa Helena	3.000	3.000	3.000		+	San Gil (Santander)	420	460	440	--	
Cartagena, Bazurto	3.867	3.933	3.900		+	Santa Bárbara (Antioquia)	263	263	263	--	
Cartago (Valle del Cauca)	2.767	2.767	2.767		+	Socorro (Santander)	460	560	510	+	
Duitama (Boyacá)	3.400	3.400	3.400		+	Sonsón (Antioquia)	369	369	369	-	
Ibagué, Plaza La 21	2.750	3.000	2.833		-	Tuluá (Valle del Cauca)	517	517	517	-	
Manizales (Caldas)	2.433	2.433	2.433		-	Tunja (Boyacá)	1.117	1.150	1.132	++	
Medellín, Central						Yarumal (Antioquia)	426	426	426	--	
Mayorista de Antioquia	2.825	3.200	3.010		+	Borojó					
Montería (Córdoba)	3.533	3.575	3.561		-	Bogotá, D. C., Corabastos	3.867	4.000	3.940	+	
Neiva, Surabastos	3.000	3.000	3.000		+	Bucaramanga, Centroabastos	4.000	4.000	4.000	=	
Pereira, La 41	3.000	3.000	3.000		++	Cúcuta, Cenabastos	4.167	4.167	4.167	-	
Pereira, Mercasa	2.500	2.700	2.625		+	Medellín, Central					
Rionegro (Antioquia)	2.550	2.867	2.753		++	Mayorista de Antioquia	2.750	2.850	2.775	-	
Sogamoso (Boyacá)	3.500	3.500	3.500		+	Montería (Córdoba)	4.000	4.000	4.000	=	
Tuluá (Valle del Cauca)	2.550	2.550	2.550		+	Pamplona (Norte de Santander)	5.000	5.000	5.000	=	
Tunja (Boyacá)	3.350	3.500	3.410		+	Villavicencio, CAV	3.875	3.900	3.896	+	
Villavicencio, CAV	3.250	3.625	3.417		-	Breva					
Badea						Bogotá, D. C., Corabastos	4.750	5.000	4.931	+++	
Bucaramanga, Centroabastos	1.017	1.225	1.147		-	Bucaramanga, Centroabastos	2.900	3.000	2.967	-	
Cúcuta, Cenabastos	900	900	900		-	Cúcuta, Cenabastos	2.500	2.500	2.500	=	
Montería (Córdoba)	1.000	1.000	1.000		--	Ibagué, Plaza La 21	2.400	2.400	2.400	=	
Neiva, Surabastos	950	1.000	990		-	Medellín, Central					
Banano Urabá						Mayorista de Antioquia	3.500	3.750	3.521	+	
Barranquilla, Barranquillita	300	300	300		=	Ciruela negra chilena					
Barranquilla, Granabastos	300	300	300		=	Bucaramanga, Centroabastos	5.136	5.303	5.231	-	
Bogotá, D. C., Corabastos	750	767	752		--	Cúcuta, Cenabastos	7.000	7.000	7.000	=	
Bucaramanga, Centroabastos	850	850	850		=	Neiva, Surabastos	5.727	5.727	5.727	=	
Cartagena, Bazurto	520	520	520		=	Ciruela roja					
Chiquinquirá (Boyacá)	875	875	875		=	Bogotá, D. C., Corabastos	1.147	1.200	1.192	++	
Duitama (Boyacá)	800	825	813		-	Bucaramanga, Centroabastos	1.467	1.600	1.529	-	
Medellín, Central						Cúcuta, Cenabastos	2.667	2.833	2.792	-	
Mayorista de Antioquia	700	700	700		-	Medellín, Central					
Medellín, Coomerca	263	275	267		-	Mayorista de Antioquia	1.650	1.750	1.658	-	
Montería (Córdoba)	800	850	833		-	Neiva, Surabastos	1.200	1.200	1.200	-	
Pamplona (Norte de Santander)	1.000	1.000	1.000		+	Pamplona (Norte de Santander)	2.000	2.000	2.000	--	
Sincelejo (Sucre)	435	440	438		+	San Gil (Santander)	1.493	1.493	1.493	--	
Sogamoso (Boyacá)	850	850	850		=	Socorro (Santander)	3.000	3.000	3.000	=	
Tunja (Boyacá)	825	875	845		+	Tunja (Boyacá)	1.133	1.227	1.173	-	
Villavicencio, CAV	640	640	640		+	Coco					
Banano bocadillo						Armenia, Mercar	1.733	1.733	1.733	=	
Bogotá, D. C., Corabastos	1.250	1.250	1.250		-	Barranquilla, Barranquillita	1.600	1.600	1.600	=	
Medellín, Central						Bogotá, D. C., Corabastos	3.000	3.000	3.000	=	
Mayorista de Antioquia	650	650	650		-	Bucaramanga, Centroabastos	1.917	1.917	1.917	-	
Santa Bárbara (Antioquia)	500	500	500		=	Buenaventura (Valle del Cauca)	833	833	833	=	
Tunja (Boyacá)	1.615	1.654	1.623		-	Cali, Cavasa	1.455	1.455	1.455	=	
Banano criollo						Cali, Santa Helena	972	972	972	=	
Armenia, Mercar	517	517	517		-	Cartagena, Bazurto	2.400	2.400	2.400	=	
						Cartago (Valle del Cauca)	1.644	1.667	1.656	-	

Cuadro 2. Mercados mayoristas. Precios de venta de frutas frescas (continuación)
2013 (14 al 20 de septiembre)

Productos y mercados	Pesos por kilogramo				Tenden- cia	Productos y mercados	Pesos por kilogramo				Tenden- cia
	Mínimo	Máximo	Medio	Precios			Mínimo	Máximo	Medio	Precios	
Coco (continuación)						Fresa (continuación)					
Cúcuta, Cenabastos	958	958	958		=	Bogotá, D. C., Corabastos	4.000	4.200	4.100		+
Manizales (Caldas)	1.548	1.645	1.597		-	Bucaramanga, Centroabastos	2.900	3.100	3.005		-
Medellín, Central					-	Cali, Cavasa	3.200	3.200	3.200		=
Mayorista de Antioquia	2.000	2.000	2.000		-	Cali, Santa Helena	4.833	4.833	4.833		+
Montería (Córdoba)	2.150	2.200	2.183		+	Cartagena, Bazurto	5.303	5.303	5.303		+
Neiva, Surabastos	3.000	3.000	3.000		=	Cartago (Valle del Cauca)	3.000	3.067	3.033		+
Palmira (Valle del Cauca)	1.278	1.333	1.306		=	Chiquinquirá (Boyacá)	5.000	5.000	5.000		=
Pereira, La 41	1.600	1.667	1.633		-	Cúcuta, Cenabastos	2.167	2.333	2.249		-
Pereira, Mercasa	1.600	1.600	1.600		=	Duitama (Boyacá)	3.000	3.000	3.000		--
Sincelejo (Sucre)	1.433	1.467	1.450		+	Ibagué, Plaza La 21	4.000	4.000	4.000		--
Tuluá (Valle del Cauca)	1.333	1.333	1.333		=	Ipiales (Nariño)	3.200	3.200	3.200		+
Valledupar, Mercado Nuevo	1.500	1.500	1.500		=	Manizales (Caldas)	3.867	3.867	3.867		=
Curuba larga						Granadilla					
Armenia, Mercar	967	967	967		-	Armenia, Mercar	2.444	2.533	2.504		-
Barranquilla, Barranquillita	1.660	1.680	1.667		-	Barranquilla, Barranquillita	4.500	4.500	4.500		-
Barranquilla, Granabastos	1.700	1.800	1.760		-	Bogotá, D. C., Corabastos	3.378	3.844	3.567		+
Bucaramanga, Centroabastos	1.000	1.107	1.061		-	Bucaramanga, Centroabastos	3.024	3.262	3.117		--
Buenaventura (Valle del Cauca)	1.733	1.733	1.733		-	Cali, Cavasa	2.567	2.600	2.583		--
Cali, Cavasa	1.000	1.000	1.000		-	Cali, Santa Helena	2.400	2.467	2.433		--
Cartagena, Bazurto	1.467	1.653	1.560		--	Cartago (Valle del Cauca)	2.044	2.156	2.100		--
Cartago (Valle del Cauca)	1.467	1.567	1.517		-	Chiquinquirá (Boyacá)	3.267	3.267	3.267		+
Chiquinquirá (Boyacá)	950	1.075	1.013		--	Cúcuta, Cenabastos	3.214	3.952	3.577		+
Cúcuta, Cenabastos	944	1.194	1.117		--	Duitama (Boyacá)	3.607	3.607	3.607		--
Duitama (Boyacá)	1.000	1.000	1.000		--	Ibagué, Plaza La 21	2.433	2.433	2.433		=
Ipiales (Nariño)	1.000	1.000	1.000		+	Manizales (Caldas)	1.917	2.333	2.125		--
Manizales (Caldas)	1.100	1.100	1.100		-	Medellín, Central					
Medellín, Central					-	Mayorista de Antioquia	2.500	3.269	2.837		-
Mayorista de Antioquia	950	1.100	1.025		-	Montería (Córdoba)	2.444	2.733	2.637		+
Montería (Córdoba)	2.300	2.300	2.300		+	Neiva, Surabastos	2.600	2.667	2.627		+
Neiva, Surabastos	800	800	800		=	Pamplona (Norte de Santander)	4.643	4.643	4.643		=
Pamplona (Norte de Santander)	800	987	867		--	Pasto (Nariño)	2.133	2.289	2.211		-
Pereira, La 41	1.300	1.550	1.425		-	Pereira, La 41	2.178	2.178	2.178		-
Pereira, Mercasa	1.400	1.400	1.400		=	Pereira, Mercasa	1.956	2.000	1.978		-
San Gil (Santander)	1.070	1.467	1.268		+	Popayán (Cauca)	2.100	2.533	2.317		+
Socorro (Santander)	1.200	1.200	1.200		++	Rionegro (Antioquia)	2.333	2.667	2.494		--
Sogamoso (Boyacá)	978	978	978		=	San Gil (Santander)	3.482	3.690	3.586		-
Sonsón (Antioquia)	563	563	563		--	Socorro (Santander)	3.571	3.571	3.571		=
Valledupar, Mercabastos	800	960	880		--	Sogamoso (Boyacá)	3.393	3.393	3.393		-
Villavicencio, CAV	1.300	1.460	1.360		-	Tuluá (Valle del Cauca)	2.156	2.311	2.233		--
Curuba redonda						Guanábana					
Bogotá, D. C., Corabastos	1.364	1.515	1.416		++	Armenia, Mercar	2.733	2.933	2.867		-
Bucaramanga, Centroabastos	1.013	1.170	1.113		--	Bogotá, D. C., Corabastos	2.933	3.167	3.027		-
Ibagué, Plaza La 21	600	800	718		--	Bucaramanga, Centroabastos	1.900	2.000	1.962		-
Medellín, Central					-	Cartago (Valle del Cauca)	2.250	2.250	2.250		+
Mayorista de Antioquia	1.050	1.100	1.075		-	Cúcuta, Cenabastos	2.167	2.500	2.260		--
Sonsón (Antioquia)	800	800	800		=	Duitama (Boyacá)	3.000	3.000	3.000		-
Tunja (Boyacá)	879	970	927		-	Ibagué, Plaza La 21	2.500	3.000	2.700		-
Durazno importado						Feijoa					
Bogotá, D. C., Corabastos	5.333	5.528	5.458		+	Cúcuta, Cenabastos	4.500	4.500	4.500		-
Bucaramanga, Centroabastos	4.722	6.667	5.639		-	San Gil (Santander)	3.000	3.000	3.000		=
Medellín, Central					-	Socorro (Santander)	3.000	3.000	3.000		=
Mayorista de Antioquia	6.667	6.667	6.667		-	Fresa					
Neiva, Surabastos	8.875	9.000	8.938		+	Armenia, Mercar	4.400	4.400	4.400		=
San Gil (Santander)	6.933	6.933	6.933		+						
Socorro (Santander)	5.000	5.000	5.000		=						
Durazno nacional											
Bogotá, D. C., Corabastos	4.000	4.267	4.123		-						
Bucaramanga, Centroabastos	2.233	2.367	2.300		+						
Chiquinquirá (Boyacá)	3.750	4.167	3.958		--						
Cúcuta, Cenabastos	1.900	1.933	1.921		-						
Medellín, Central					-						
Mayorista de Antioquia	3.250	3.250	3.250		--						
Pamplona (Norte de Santander)	1.000	1.200	1.075		--						
San Gil (Santander)	3.000	3.000	3.000		=						
Socorro (Santander)	3.000	3.000	3.000		++						
Tunja (Boyacá)	1.932	2.273	2.159		++						

Cuadro 2. Mercados mayoristas. Precios de venta de frutas frescas (continuación)
2013 (14 al 20 de septiembre)

Productos y mercados	Pesos por kilogramo				Tenden- cia	Productos y mercados	Pesos por kilogramo				Tenden- cia
	Mínimo	Máximo	Medio				Mínimo	Máximo	Medio		
Guanábana (continuación)						Higo					
Pereira, Mercasa	2.000	2.000	2.000	--		Bogotá, D. C., Corabastos	5.000	5.500	5.167	++	
Popayán (Cauca)	2.900	3.000	2.950	-		Medellín, Central					
San Gil (Santander)	2.067	2.100	2.083	-		Mayorista de Antioquia	1.700	1.700	1.700	-	
Santa Bárbara (Antioquia)	752	752	752	=		Sonsón (Antioquia)	1.500	1.500	1.500	=	
Socorro (Santander)	2.450	2.450	2.450	-		Kiwi					
Sogamoso (Boyacá)	3.100	3.100	3.100	---		Bogotá, D. C., Corabastos	3.067	3.300	3.212	+	
Tunja (Boyacá)	2.900	2.933	2.920	-		Bucaramanga, Centroabastos	3.300	3.533	3.398	-	
Valledupar, Mercabastos	3.500	3.500	3.500	=		Cali, Cavasa	3.000	3.000	3.000	=	
Villavicencio, CAV	3.475	3.650	3.596	+		Cali, Santa Helena	2.800	2.800	2.800	-	
Guayaba agría						Chiquinquirá (Boyacá)	3.800	3.800	3.800	-	
Armenia, Mercar	1.733	1.900	1.833	-		Cúcuta, Cenabastos	5.000	5.000	5.000	=	
Barranquilla, Barranquillita	1.400	1.400	1.400	+++		Ibagué, Plaza La 21	3.350	3.500	3.450	-	
Cartago (Valle del Cauca)	2.067	2.233	2.150	+		Manizales (Caldas)	3.400	3.425	3.413	-	
Manizales (Caldas)	2.150	2.175	2.163	-		Medellín, Central					
Montería (Córdoba)	610	800	673	++		Mayorista de Antioquia	3.500	3.500	3.500	-	
Pereira, La 41	2.000	2.000	2.000	--		Neiva, Surabastos	3.400	3.550	3.470	-	
Pereira, Mercasa	2.150	2.225	2.181	-		Pamplona (Norte de Santander)	5.000	5.000	5.000	=	
Sincelejo (Sucre)	1.200	1.250	1.217	+		Pasto (Nariño)	3.889	3.889	3.889	-	
Guayaba Atlántico						Popayán (Cauca)	3.250	3.300	3.275	-	
Barranquilla, Barranquillita	840	840	840	=		San Gil (Santander)	2.833	2.833	2.833	--	
Guayaba común						Socorro (Santander)	3.000	3.000	3.000	=	
Barranquilla, Barranquillita	840	900	880	-		Tuluá (Valle del Cauca)	3.250	3.250	3.250	=	
Cartagena, Bazurto	773	880	818	+		Tunja (Boyacá)	3.611	3.778	3.744	+	
Chiquinquirá (Boyacá)	660	660	660	=		Villavicencio, CAV	3.500	3.725	3.579	+	
Cúcuta, Cenabastos	850	907	873	+		Limón común					
Pamplona (Norte de Santander)	839	846	842	++		Armenia, Mercar	1.700	1.767	1.722	-	
Sincelejo (Sucre)	1.117	1.250	1.176	-		Bogotá, D. C., Corabastos	1.143	1.429	1.324	+	
Valledupar, Mercabastos	980	1.000	993	-		Bucaramanga, Centroabastos	760	867	806	--	
Guayaba manzana						Bucaramanga, Mercados del centro	1.000	1.000	1.000	n.d.	
Cartago (Valle del Cauca)	1.300	1.333	1.317	+		Cartago (Valle del Cauca)	1.200	1.267	1.233	--	
Manizales (Caldas)	1.500	1.500	1.500	-		Chiquinquirá (Boyacá)	1.429	1.500	1.464	-	
Medellín, Central						Cúcuta, Cenabastos	850	1.000	963	-	
Mayorista de Antioquia	1.550	1.550	1.550	-		Ibagué, Plaza La 21	1.360	1.387	1.369	+	
Pereira, La 41	1.133	1.233	1.183	-		Medellín, Central					
Pereira, Mercasa	1.200	1.200	1.200	+		Mayorista de Antioquia	1.450	1.500	1.492	-	
Rionegro (Antioquia)	1.717	1.800	1.753	-		Medellín, Coomerca	867	1.000	956	--	
Tuluá (Valle del Cauca)	1.475	1.475	1.475	+		Montería (Córdoba)	411	500	446	+++	
Guayaba pera						Neiva, Surabastos	1.240	1.440	1.336	+	
Armenia, Mercar	800	800	800	=		Pamplona (Norte de Santander)	1.917	2.042	1.953	+	
Barranquilla, Barranquillita	1.550	1.700	1.650	-		Pereira, Mercasa	1.500	1.625	1.581	+	
Barranquilla, Granabastos	1.450	1.475	1.458	--		Rionegro (Antioquia)	1.467	1.750	1.636	-	
Bogotá, D. C., Corabastos	1.167	1.333	1.274	+++		San Gil (Santander)	760	800	780	-	
Bucaramanga, Centroabastos	440	510	481	-		Sincelejo (Sucre)	429	452	437	-	
Buenaventura (Valle del Cauca)	1.433	1.433	1.433	=		Socorro (Santander)	760	1.000	880	-	
Cali, Cavasa	825	875	856	-		Tunja (Boyacá)	1.400	1.440	1.424	-	
Cali, Santa Helena	933	967	950	+		Valledupar, Mercado Nuevo	680	800	760	+	
Cartagena, Bazurto	1.567	1.567	1.567	-		Villavicencio, CAV	1.000	1.030	1.007	-	
Cartago (Valle del Cauca)	900	933	917	+		Limón común Ciénaga					
Chiquinquirá (Boyacá)	1.200	1.200	1.200	+		Barranquilla, Barranquillita	750	750	750	=	
Duitama (Boyacá)	1.300	1.300	1.300	+		Cartagena, Bazurto	844	1.056	915	+++	
Ibagué, Plaza La 21	1.100	1.350	1.225	+		Cúcuta, Cenabastos	1.036	1.143	1.116	-	
La Ceja (Antioquia)	1.033	1.075	1.054	++		Valledupar, Mercado Nuevo	800	800	800	=	
Manizales (Caldas)	925	950	938	-		Limón común valluno					
Medellín, Central						Buenaventura (Valle del Cauca)	2.467	2.467	2.467	-	
Mayorista de Antioquia	800	850	808	-		Cali, Cavasa	1.271	1.375	1.323	+	
Medellín, Coomerca	625	700	667	-		Cali, Santa Helena	1.333	1.375	1.354	-	
Neiva, Surabastos	1.050	1.200	1.110	--		Palmira (Valle del Cauca)	1.000	1.139	1.069	---	
Palmira (Valle del Cauca)	900	900	900	=		Tuluá (Valle del Cauca)	1.194	1.194	1.194	--	
Pasto (Nariño)	1.200	1.200	1.200	=		Limón mandarino					
Pereira, La 41	833	833	833	-		Armenia, Mercar	1.000	1.100	1.033	+	
Pereira, Mercasa	850	850	850	-		Ibagué, Plaza La 21	700	750	733	+	
Popayán (Cauca)	1.200	1.250	1.225	+		La Ceja (Antioquia)	438	467	452	-	
Rionegro (Antioquia)	950	1.275	1.154	--		Medellín, Central					
San Gil (Santander)	730	747	738	-		Mayorista de Antioquia	550	650	627	++	
Socorro (Santander)	1.000	1.000	1.000	=		Medellín, Coomerca	500	600	547	--	
Sogamoso (Boyacá)	950	950	950	--		Pereira, La 41	775	775	775	-	
Tuluá (Valle del Cauca)	800	800	800	-		Pereira, Mercasa	700	775	756	-	
Tunja (Boyacá)	889	926	919	-		Peñol (Antioquia)	373	383	376	+	
Ubaté (Cundinamarca)	1.450	1.450	1.450	+		Santa Bárbara (Antioquia)	183	275	229	--	
Villavicencio, CAV	550	750	646	--		Villavicencio, CAV	460	590	525	+	
Gulupa						Limón Tahití					
Bogotá, D. C., Corabastos	1.733	2.000	1.887	+		Armenia, Mercar	1.000	1.200	1.111	---	

Cuadro 2. Mercados mayoristas. Precios de venta de frutas frescas (continuación)
2013 (14 al 20 de septiembre)

Productos y mercados	Pesos por kilogramo				Tenden- cia	Productos y mercados	Pesos por kilogramo				Tenden- cia
	Mínimo	Máximo	Medio	Precios			Mínimo	Máximo	Medio	Precios	
Limón Tahití (continuación)						Limón Tahití (continuación)					
Bogotá, D. C., Corabastos	1.143	1.429	1.260		-	Bogotá, D. C., Corabastos	1.439	1.477	1.458	n.d.	
Bucaramanga, Centroabastos	613	680	637		--	Bucaramanga, Centroabastos	986	1.188	1.118	--	
Cali, Cavasa	1.200	1.375	1.288		++	Bucaramanga, Mercados del centro	600	600	600	---	
Cali, Santa Helena	1.067	1.100	1.083		---	Cartagena, Bazurto	1.682	2.045	1.856	--	
Cartago (Valle del Cauca)	1.000	1.033	1.017		---	Cúcuta, Cenabastos	1.267	1.333	1.300	--	
Cúcuta, Cenabastos	625	736	649		-	Ipiales (Nariño)	800	850	825	-	
Duitama (Boyacá)	1.000	1.000	1.000		+	Montería (Córdoba)	1.200	1.230	1.210	--	
Ibagué, Plaza La 21	1.200	1.400	1.320		-	Neiva, Surabastos	800	840	808	+	
Manizales (Caldas)	1.088	1.275	1.181		-	Pamplona (Norte de Santander)	1.067	1.200	1.127	-	
Medellín, Central						San Gil (Santander)	613	800	707	-	
Mayorista de Antioquia	1.550	1.550	1.550		+	Santa Bárbara (Antioquia)	500	500	500	-	
Medellín, Coomerca	1.000	1.200	1.067		-	Sincalejo (Sucre)	1.200	1.500	1.400	---	
Neiva, Surabastos	880	880	880		---	Socorro (Santander)	587	600	593	=	
Pamplona (Norte de Santander)	833	931	853		-	Tunja (Boyacá)	1.500	1.750	1.667	++	
Pasto (Nariño)	800	1.000	933		+	Valledupar, Mercabastos	1.200	1.500	1.333	---	
Pereira, La 41	1.167	1.167	1.167		---	Yarumal (Antioquia)	667	667	667	---	
Pereira, Mercasa	1.300	1.350	1.338		-						
Rionegro (Antioquia)	1.475	1.650	1.550		-	Mandarina Oneco					
San Gil (Santander)	380	493	437		+++	Armenia, Mercar	950	1.000	983	+	
Santa Bárbara (Antioquia)	706	706	706		++	Armenia, Retiro	583	633	613	+	
Socorro (Santander)	400	453	427		+++	Bogotá, D. C., Corabastos	1.364	1.659	1.451	-	
Sogamoso (Boyacá)	1.136	1.136	1.136		=	Cali, Cavasa	1.300	1.400	1.342	-	
Tunja (Boyacá)	800	853	811		--	Cartago (Valle del Cauca)	933	1.033	983	+++	
Ubaté (Cundinamarca)	659	659	659		---	Manizales (Caldas)	1.050	1.100	1.075	-	
Villavicencio, CAV	800	870	814		--	Medellín, Central					
						Mayorista de Antioquia	1.550	1.550	1.550	+	
						Medellín, Coomerca	1.000	1.200	1.067	+	
						Pereira, La 41	1.000	1.000	1.000	=	
						Pereira, Mercasa	1.233	1.233	1.233	--	
						Rionegro (Antioquia)	1.450	1.650	1.558	+	
						Santa Bárbara (Antioquia)	638	638	638	-	
						Tuluá (Valle del Cauca)	800	800	800	=	
						Mango común					
						Bogotá, D. C., Corabastos	2.500	3.000	2.798	-	
						Manizales (Caldas)	1.500	1.500	1.500	n.d.	
						Medellín, Central					
						Mayorista de Antioquia	2.000	2.100	2.017	+	
						Neiva, Surabastos	1.240	1.800	1.433	--	
						Pereira, La 41	1.250	1.417	1.333	=	
						Pereira, Mercasa	1.278	1.375	1.326	---	
						Santa Bárbara (Antioquia)	1.500	1.569	1.534	+	
						Tunja (Boyacá)	1.087	1.087	1.087	--	
						Mango costeño					
						Medellín, Central					
						Mayorista de Antioquia	1.250	1.300	1.275	+	
						Mango de azúcar					
						Barranquilla, Barranquillita	2.700	2.700	2.700	=	
						Cali, Cavasa	1.400	1.400	1.400	--	
						Cali, Santa Helena	1.680	1.680	1.680	+	
						Cartagena, Bazurto	2.300	2.300	2.300	n.d.	
						Medellín, Central					
						Mayorista de Antioquia	2.000	2.250	2.042	+	
						Mango manzano					
						Armenia, Mercar	1.250	1.271	1.257	--	
						Cartago (Valle del Cauca)	2.300	2.300	2.300	--	
						Medellín, Central					
						Mayorista de Antioquia	2.750	2.750	2.750	-	
						Pamplona (Norte de Santander)	2.600	2.600	2.600	n.d.	
						Pereira, La 41	1.472	1.611	1.542	--	
						Pereira, Mercasa	1.438	1.611	1.523	--	
						Tuluá (Valle del Cauca)	1.731	1.731	1.731	=	
						Tunja (Boyacá)	2.727	2.727	2.727	n.d.	
						Ubaté (Cundinamarca)	1.667	1.667	1.667	++	
						Mango mariqueño					
						Ibagué, Plaza La 21	1.300	1.300	1.300	--	
						Mango reina					
						Armenia, Mercar	1.021	1.042	1.030	--	
						Ibagué, Plaza La 21	1.300	1.300	1.300	--	
						Manizales (Caldas)	1.361	1.667	1.514	--	
						Pereira, La 41	1.208	1.389	1.299	n.d.	
						Pereira, Mercasa	1.278	1.306	1.292	--	
						Tunja (Boyacá)	1.364	1.477	1.409	--	
						Mandarina común					
Barranquilla, Barranquillita	1.659	1.659	1.659		--						

Cuadro 2. Mercados mayoristas. Precios de venta de frutas frescas (continuación)
2013 (14 al 20 de septiembre)

Productos y mercados	Pesos por kilogramo				Tenden- cia	Productos y mercados	Pesos por kilogramo				Tenden- cia
	Mínimo	Máximo	Medio	Precios			Mínimo	Máximo	Medio	Precios	
Maracuyá (continuación)					Mora de Castilla (continuación)						
Pamplona (Norte de Santander)	2.133	2.667	2.489	-	Buenaventura (Valle del Cauca)	2.700	2.700	2.700	-		
Pasto (Nariño)	733	770	756	-	Cali, Cavasa	2.000	2.400	2.200	+		
Pereira, La 41	1.650	1.750	1.700	-	Cali, Santa Helena	1.440	1.440	1.440	+		
Pereira, Mercasa	1.500	1.775	1.588	---	Cartagena, Bazurto	1.979	2.117	2.034	+		
Popayán (Cauca)	1.750	1.800	1.775	-	Cartago (Valle del Cauca)	1.800	1.933	1.867	=		
Rionegro (Antioquia)	1.550	1.725	1.625	-	Chiquinquirá (Boyacá)	1.236	1.307	1.271	---		
San Gil (Santander)	1.893	2.000	1.947	-	Cúcuta, Cenabastos	1.583	1.917	1.689	+		
Santa Bárbara (Antioquia)	933	933	933	-	Duitama (Boyacá)	1.500	1.500	1.500	-		
Sincelejo (Sucre)	1.700	1.825	1.783	-	El Santuario (Antioquia)	1.300	1.300	1.300	++		
Socorro (Santander)	1.867	2.080	1.973	+	Ibagué, Plaza La 21	1.500	1.800	1.675	-		
Sogamoso (Boyacá)	1.550	1.550	1.550	-	Ipiales (Nariño)	906	1.083	995	---		
Sonsón (Antioquia)	1.025	1.025	1.025	+	La Ceja (Antioquia)	1.500	1.500	1.500	=		
Tuluá (Valle del Cauca)	1.250	1.275	1.263	---	Manizales (Caldas)	2.000	2.433	2.217	+		
Tunja (Boyacá)	1.667	1.815	1.744	-	Marinilla (Antioquia)	1.600	1.800	1.700	=		
Ubaté (Cundinamarca)	1.200	1.200	1.200	---	Medellín, Central						
Valledupar, Mercabastos	2.000	2.000	2.000	---	Mayorista de Antioquia	1.300	2.000	1.660	++		
Villavicencio, CAV	1.400	1.625	1.496	---	Medellín, Coomerca	1.200	1.200	1.200	=		
Maracuyá antioqueño					Mora de Castilla (continuación)						
Medellín, Central					Medellín, Coomerca	1.200	1.200	1.200	=		
Mayorista de Antioquia	1.200	1.350	1.250	---	Montería (Córdoba)	2.000	2.417	2.222	---		
Montería (Córdoba)	1.475	1.675	1.600	=	Neiva, Surabastos	1.440	1.440	1.440	+++		
Sincelejo (Sucre)	1.625	1.675	1.650	---	Palmira (Valle del Cauca)	1.653	1.653	1.653	---		
Maracuyá huilense					Mora de Castilla (continuación)						
Bogotá, D. C., Corabastos	1.500	1.600	1.551	-	Pamplona (Norte de Santander)	1.227	1.520	1.392	++		
Maracuyá santandereano					Mora de Castilla (continuación)						
Barranquilla, Barranquillita	1.933	2.233	2.133	---	Pasto (Nariño)	1.250	1.458	1.319	+		
Cartagena, Bazurto	2.000	2.083	2.042	-	Pereira, La 41	1.900	1.900	1.900	=		
Valledupar, Mercabastos	2.167	2.333	2.222	---	Pereira, Mercasa	1.750	2.000	1.863	+		
Maracuyá valluno					Mora de Castilla (continuación)						
Barranquilla, Barranquillita	1.900	2.300	2.033	---	Popayán (Cauca)	2.160	2.240	2.200	+		
Barranquilla, Granabastos	2.100	2.275	2.158	---	Rionegro (Antioquia)	1.500	1.850	1.675	---		
Cartagena, Bazurto	2.300	2.325	2.313	---	San Gil (Santander)	1.440	1.600	1.520	+		
Medellín, Central					Sincelejo (Sucre)	1.467	1.633	1.525	-		
Mayorista de Antioquia	1.700	1.900	1.800	-	Socorro (Santander)	1.500	1.500	1.500	=		
Melón Cantalup					Mora de Castilla (continuación)						
Armenia, Mercar	1.300	1.333	1.311	+	Sogamoso (Boyacá)	2.000	2.000	2.000	=		
Barranquilla, Barranquillita	1.900	1.900	1.900	=	Tuluá (Valle del Cauca)	1.680	1.707	1.693	-		
Barranquilla, Granabastos	1.700	1.775	1.725	-	Tunja (Boyacá)	1.550	1.650	1.600	-		
Bogotá, D. C., Corabastos	1.333	1.533	1.443	+	Ubaté (Cundinamarca)	2.375	2.375	2.375	-		
Bucaramanga, Centroabastos	1.533	1.650	1.581	-	Valledupar, Mercabastos	2.000	2.200	2.107	-		
Cali, Cavasa	1.200	1.225	1.206	-	Villavicencio, CAV	1.917	2.083	2.014	-		
Cali, Santa Helena	1.500	1.500	1.500	-	Naranja común						
Cartagena, Bazurto	1.417	1.417	1.417	---	Armenia, Retiro	170	180	173	---		
Cartago (Valle del Cauca)	1.367	1.400	1.383	-	Barranquilla, Barranquillita	720	720	720	-		
Chiquinquirá (Boyacá)	1.500	1.500	1.500	-	Bogotá, D. C., Corabastos	400	417	415	-		
Cúcuta, Cenabastos	1.133	1.200	1.185	+	Bucaramanga, Centroabastos	347	380	361	-		
Duitama (Boyacá)	1.450	1.450	1.450	-	Bucaramanga, Mercados del centro	300	300	300	---		
Ibagué, Plaza La 21	1.400	1.500	1.450	-	Cali, Cavasa	442	450	446	-		
Ipiales (Nariño)	1.250	1.300	1.275	---	Cartagena, Bazurto	620	740	671	-		
Manizales (Caldas)	1.333	1.333	1.333	+	Chiquinquirá (Boyacá)	270	270	270	=		
Medellín, Central					Cúcuta, Cenabastos	433	467	454	-		
Mayorista de Antioquia	1.300	1.300	1.300	-	Ibagué, Plaza La 21	240	240	240	+		
Montería (Córdoba)	1.450	1.750	1.550	-	Montería (Córdoba)	490	550	530	-		
Neiva, Surabastos	1.200	1.300	1.270	-	Neiva, Surabastos	240	248	246	+++		
Pamplona (Norte de Santander)	1.500	1.500	1.500	+	Pamplona (Norte de Santander)	300	400	359	++		
Pasto (Nariño)	1.000	1.500	1.250	n.d.	Popayán (Cauca)	317	392	354	++		
Pereira, La 41	1.333	1.333	1.333	n.d.	San Gil (Santander)	285	500	393	+		
Pereira, Mercasa	1.500	1.500	1.500	=	Santa Bárbara (Antioquia)	300	300	300	+		
San Gil (Santander)	1.280	1.307	1.293	-	Socorro (Santander)	315	387	351	+		
Socorro (Santander)	1.200	1.200	1.200	=	Sonsón (Antioquia)	200	200	200	---		
Sogamoso (Boyacá)	1.300	1.300	1.300	---	Tunja (Boyacá)	322	344	331	-		
Tuluá (Valle del Cauca)	1.067	1.067	1.067	=	Ubaté (Cundinamarca)	270	270	270	-		
Tunja (Boyacá)	1.250	1.550	1.473	++	Valledupar, Mercado Nuevo	600	600	600	n.d.		
Ubaté (Cundinamarca)	1.300	1.300	1.300	---	Yarumal (Antioquia)	240	240	240	=		
Valledupar, Mercado Nuevo	1.500	1.500	1.500	+	Naranja Valencia						
Villavicencio, CAV	1.650	1.750	1.700	+	Armenia, Mercar	267	300	280	---		
Mora de Castilla					Naranja Valencia						
Armenia, Mercar	2.400	2.500	2.450	+	Armenia, Retiro	240	247	243	---		
Barranquilla, Barranquillita	2.000	2.190	2.123	-	Barranquilla, Barranquillita	920	920	920	-		
Barranquilla, Granabastos	2.210	2.280	2.237	+	Bogotá, D. C., Corabastos	855	909	886	---		
Bogotá, D. C., Corabastos	1.885	2.103	1.971	-	Bucaramanga, Centroabastos	400	427	409	-		
Bucaramanga, Centroabastos	1.540	1.600	1.563	-	Buenaventura (Valle del Cauca)	700	700	700	++		

**Cuadro 2. Mercados mayoristas. Precios de venta de frutas frescas (continuación)
2013 (14 al 20 de septiembre)**

Productos y mercados	Pesos por kilogramo				Tenden- cia	Productos y mercados	Pesos por kilogramo				Tenden- cia
	Mínimo	Máximo	Medio				Mínimo	Máximo	Medio		
Naranja Valencia (continuación)						Patilla (continuación)					
Montería (Córdoba)	600	600	600	=	Cartagena, Bazurto	763	800	775	+		
Neiva, Surabastos	440	460	453	-	Cartago (Valle del Cauca)	650	683	667	-		
Palmira (Valle del Cauca)	500	510	505	+	Cúcuta, Cenabastos	800	800	800	=		
Pasto (Nariño)	600	600	600	-	Ibagué, Plaza La 21	600	650	625	+		
Pereira, La 41	500	500	500	=	Medellín, Central						
Pereira, Mercasa	550	550	550	=	Mayorista de Antioquia	650	700	692	+		
Popayán (Cauca)	480	500	490	-	Medellín, Coomerca	600	600	600	=		
Rionegro (Antioquia)	983	1.000	996	-	Montería (Córdoba)	700	700	700	=		
Sincelejo (Sucre)	553	587	570	+	Neiva, Surabastos	700	700	700	-		
Tunja (Boyacá)	767	833	813	-	Palmira (Valle del Cauca)	900	900	900	n.d.		
Valledupar, Mercado Nuevo	750	750	750	=	Pasto (Nariño)	1.000	1.500	1.167	-		
Villavicencio, CAV	580	635	601	--	Popayán (Cauca)	850	900	875	+		
					Rionegro (Antioquia)	723	800	768	-		
Papaya hawaiana					San Gil (Santander)	667	800	733	+		
Bogotá, D. C., Corabastos	1.792	1.944	1.889	n.d.	Sincelejo (Sucre)	650	650	650	=		
Chiquinquirá (Boyacá)	900	960	930	-	Socorro (Santander)	700	800	750	+		
Duitama (Boyacá)	1.000	1.000	1.000	=	Tuluá (Valle del Cauca)	767	767	767	-		
La Ceja (Antioquia)	1.437	1.600	1.518	-	Tunja (Boyacá)	600	600	600	-		
Medellín, Central					Valledupar, Mercado Nuevo	675	675	675	-		
Mayorista de Antioquia	1.800	2.200	1.983	--							
Medellín, Coomerca	1.250	1.700	1.365	---	Pera importada						
Rionegro (Antioquia)	1.475	2.000	1.675	-	Armenia, Mercar	3.250	3.250	3.250	=		
Papaya Maradol					Bogotá, D. C., Corabastos	3.000	3.067	3.027	+		
Armenia, Mercar	667	733	708	++	Bucaramanga, Centroabastos	2.933	3.000	2.963	-		
Barranquilla, Barranquillita	1.450	1.500	1.475	-	Buenaventura (Valle del Cauca)	3.158	3.158	3.158	=		
Barranquilla, Granabastos	1.375	1.475	1.425	-	Cali, Cavasa	3.018	3.158	3.088	+		
Bogotá, D. C., Corabastos	1.370	1.556	1.469	+	Cali, Santa Helena	2.754	2.803	2.779	+		
Bucaramanga, Centroabastos	1.100	1.200	1.133	+	Cartagena, Bazurto	3.404	3.404	3.404	+		
Buenaventura (Valle del Cauca)	1.367	1.367	1.367	=	Cartago (Valle del Cauca)	3.033	3.050	3.042	+		
Cali, Cavasa	800	825	806	-	Chiquinquirá (Boyacá)	3.579	3.579	3.579	-		
Cali, Santa Helena	900	900	900	=	Cúcuta, Cenabastos	2.950	2.967	2.963	-		
Cartagena, Bazurto	1.625	1.667	1.646	+	Duitama (Boyacá)	3.025	3.050	3.038	-		
Chiquinquirá (Boyacá)	760	760	760	=	Ibagué, Plaza La 21	3.158	3.421	3.289	-		
Cúcuta, Cenabastos	1.100	1.150	1.123	++	Ipiales (Nariño)	3.167	3.167	3.167	+		
Duitama (Boyacá)	900	900	900	-	Manizales (Caldas)	3.150	3.150	3.150	-		
Ibagué, Plaza La 21	875	3.800	1.681	+++	Medellín, Central						
Ipiales (Nariño)	1.250	1.300	1.275	--	Mayorista de Antioquia	3.289	3.289	3.289	+		
La Ceja (Antioquia)	1.350	1.367	1.358	+	Montería (Córdoba)	3.421	3.421	3.421	=		
Manizales (Caldas)	1.000	1.000	1.000	-	Neiva, Surabastos	3.444	3.583	3.528	+		
Medellín, Central					Palmira (Valle del Cauca)	3.053	3.053	3.053	=		
Mayorista de Antioquia	1.350	1.400	1.371	-	Pamplona (Norte de Santander)	3.500	3.500	3.500	+		
Medellín, Coomerca	733	775	755	+	Pasto (Nariño)	3.246	3.404	3.298	+		
Neiva, Surabastos	1.200	1.250	1.230	+	Pereira, La 41	3.083	3.083	3.083	+		
Palmira (Valle del Cauca)	800	800	800	+	Pereira, Mercasa	2.967	3.117	3.042	-		
Pamplona (Norte de Santander)	1.350	1.500	1.463	+	Popayán (Cauca)	2.667	2.737	2.702	--		
Pasto (Nariño)	1.000	1.000	1.000	n.d.	Rionegro (Antioquia)	3.000	3.158	3.117	-		
Pereira, La 41	900	900	900	-	San Gil (Santander)	3.250	3.250	3.250	+		
Pereira, Mercasa	950	975	969	-	Sincelejo (Sucre)	3.200	3.500	3.342	-		
Popayán (Cauca)	1.150	1.150	1.150	+	Socorro (Santander)	3.250	3.250	3.250	=		
Rionegro (Antioquia)	1.425	1.550	1.497	-	Sogamoso (Boyacá)	2.750	2.750	2.750	-		
San Gil (Santander)	875	888	881	+	Tuluá (Valle del Cauca)	3.316	3.316	3.316	=		
Socorro (Santander)	680	840	760	++	Tunja (Boyacá)	3.289	3.289	3.289	-		
Sogamoso (Boyacá)	950	950	950	=	Valledupar, Mercado Nuevo	3.200	3.200	3.200	=		
Tuluá (Valle del Cauca)	600	600	600	=	Villavicencio, CAV	3.125	3.350	3.219	+		
Tunja (Boyacá)	1.037	1.074	1.067	-	Pera nacional						
Ubaté (Cundinamarca)	1.611	1.611	1.611	+++	Chiquinquirá (Boyacá)	2.200	2.400	2.300	-		
Valledupar, Mercado Nuevo	600	600	600	+							
Villavicencio, CAV	1.306	1.333	1.317	-	Piña gold						
Papaya melona					Armenia, Mercar	1.133	1.167	1.144	-		
Bucaramanga, Centroabastos	1.120	1.160	1.133	-	Bogotá, D. C., Corabastos	1.364	1.424	1.394	---		
Medellín, Central					Cali, Cavasa	1.233	1.300	1.267	-		
Mayorista de Antioquia	1.100	1.100	1.100	-	Cali, Santa Helena	1.200	1.200	1.200	++		
Papaya redonda					Cartago (Valle del Cauca)	1.433	1.500	1.467	-		
Bucaramanga, Centroabastos	800	900	833	-	Ibagué, Plaza La 21	1.300	1.500	1.367	--		
Cartago (Valle del Cauca)	1.033	1.033	1.033	+	Manizales (Caldas)	1.575	1.600	1.588	-		
Medellín, Central					Medellín, Central						
Mayorista de Antioquia	1.100	1.100	1.100	-	Mayorista de Antioquia	1.250	1.250	1.250	-		
Patilla					Medellín, Coomerca	1.400	1.500	1.461	+		
Armenia, Mercar	550	550	550	+	Neiva, Surabastos	1.300	1.350	1.320	+		
Barranquilla, Barranquillita	800	800	800	=	Palmira (Valle del Cauca)	1.200	1.200	1.200	=		
Bogotá, D. C., Corabastos	550	600	593	-	Pasto (Nariño)	1.500	1.500	1.500	=		
Bucaramanga, Centroabastos	800	825	806	-	Pereira, La 41	1.450	1.450	1.450	-		
Cali, Cavasa	725	800	763	-	Pereira, Mercasa	1.250	1.350	1.275	-		
Cali, Santa Helena	800	800	800	=	Rionegro (Antioquia)	1.425	1.600	1.508	--		
					Tuluá (Valle del Cauca)	1.167	1.167	1.167	=		
					Tunja (Boyacá)	1.567	1.933	1.653	---		
					Villavicencio, CAV	1.050	1.100	1.063	+		

**Cuadro 2. Mercados mayoristas. Precios de venta de frutas frescas (conclusión)
2013 (14 al 20 de septiembre)**

Productos y mercados	Pesos por kilogramo				Tenden- cia	Productos y mercados	Pesos por kilogramo				Tenden- cia
	Precios			Tenden- cia			Precios			Tenden- cia	
	Mínimo	Máximo	Medio				Mínimo	Máximo	Medio		
Uva Isabela (continuación)						Uva red globe nacional (continuación)					
Sogamoso (Boyacá)	2.083	2.083	2.083	=		Villavicencio, CAV	4.040	4.211	4.139	+	
Tuluá (Valle del Cauca)	2.000	2.000	2.000	=		Uva roja					
Tunja (Boyacá)	2.280	2.347	2.317	-		Duitama (Boyacá)	2.875	2.875	2.875	-	
Ubaté (Cundinamarca)	3.100	3.100	3.100	-		Ipiales (Nariño)	3.500	3.833	3.667	+	
Villavicencio, CAV	2.480	2.660	2.577	-		Neiva, Surabastos	3.600	3.900	3.740	-	
Uva negra						Pereira, La 41	7.333	7.333	7.333	=	
Cartago (Valle del Cauca)	2.987	3.040	3.013	-		Pereira, Mercasa	7.259	7.259	7.259	-	
Duitama (Boyacá)	2.625	2.667	2.646	-		Sincelejo (Sucre)	5.000	5.000	5.000	=	
Sogamoso (Boyacá)	2.708	2.708	2.708	=		Sogamoso (Boyacá)	3.250	3.250	3.250	-	
Uva red globe nacional						Uva verde					
Armenia, Mercar	3.467	3.600	3.556	+		Bucaramanga, Centroabastos	3.200	3.400	3.290	-	
Barranquilla, Barranquillita	4.212	4.242	4.232	+		Cartago (Valle del Cauca)	2.680	2.880	2.780	+	
Barranquilla, Granabastos	4.400	4.400	4.400	+		Cúcuta, Cenabastos	3.778	3.778	3.778	-	
Bogotá, D. C., Corabastos	3.702	3.800	3.747	-		Duitama (Boyacá)	2.625	2.667	2.646	-	
Bucaramanga, Centroabastos	3.200	3.307	3.240	-		Manizales (Caldas)	3.120	3.120	3.120	++	
Cali, Cavasa	3.741	3.778	3.769	++		Medellín, Central					
Cali, Santa Helena	3.000	3.000	3.000	=		Mayorista de Antioquia	3.889	3.889	3.889	+	
Cartagena, Bazurto	4.583	4.944	4.764	-		Neiva, Surabastos	3.600	3.900	3.740	+	
Ibagué, Plaza La 21	3.840	4.120	3.970	+		San Gil (Santander)	5.074	5.074	5.074	-	
La Ceja (Antioquia)	3.333	3.333	3.333	=		Sincelejo (Sucre)	3.600	3.600	3.600	=	
Manizales (Caldas)	3.540	3.600	3.570	+		Socorro (Santander)	4.091	4.091	4.091	=	
Medellín, Central						Sogamoso (Boyacá)	3.042	3.042	3.042	-	
Mayorista de Antioquia	4.030	4.030	4.030	+		Tunja (Boyacá)	3.040	3.040	3.040	+	
Montería (Córdoba)	5.000	5.000	5.000	=		Villavicencio, CAV	3.292	3.667	3.495	++	
Pasto (Nariño)	3.040	3.200	3.120	+++		Zapote					
Pereira, La 41	3.400	3.400	3.400	+		Barranquilla, Barranquillita	1.625	1.625	1.625	---	
Pereira, Mercasa	3.400	3.400	3.400	+		Bucaramanga, Centroabastos	1.300	1.640	1.466	--	
Popayán (Cauca)	3.000	3.474	3.237	+		Cali, Cavasa	1.400	1.467	1.433	-	
Rionegro (Antioquia)	4.056	4.333	4.171	-		Medellín, Coomercia	900	900	900	-	
San Gil (Santander)	5.185	5.185	5.185	-		Neiva, Surabastos	800	800	800	=	
Socorro (Santander)	4.091	4.091	4.091	+							
Tuluá (Valle del Cauca)	3.267	3.267	3.267	+							

Tendencias:

- (---) Variación mayor al -20 %
 (--) Variación entre -10 % y -20 %
 (-) Variación entre 0 % y -10 %

- (=) Variación igual a 0 %
 (+) Variación entre 0 % y 10 %
 (+ +) Variación entre 10 % y 20 %
 (+++) Variación mayor al 20 %
 (n.d.) No determinado

Tubérculos, raíces y plátanos

Papa criolla con tendencia a la baja



Fuente: DANE.

El incremento en las cosechas de las zonas de cultivo ubicadas en el oriente antioqueño, el altiplano cundiboyacense, Pamplona (Norte de Santander) y Lebrija (Santander) fue la razón principal para que la papa criolla limpia presentara un comportamiento a la baja en veintitrés de los treinta y cinco mercados en donde se comercializó durante la semana. En las ciudades de Pereira y Montería, por ejemplo, el kilo se vendió a \$1.038 y a \$2.000, indicando así un descenso de 13,19 % respecto a la semana pasada.

Comportamiento similar reflejaron diferentes variedades de papa como la suprema, la nevada, la R-12 negra y R-12 roja al disminuir su cotización. En el caso particular de la suprema, la buena oferta procedente desde el sur del país y Boyacá incidió en que el precio del tubérculo disminuyera en veintiuno de los veintidós mercados en donde se vendió. En los mercados de Centroabastos, en Bucaramanga, y Cavasa, en Cali, el kilo se comercializó a \$507 y a \$415; un 15,57 %, menos que la semana anterior.

La tendencia a la baja también se presentó en la cotización del ñame espino, el ulluco y el plátano guineo. Este último disminuyó en varias de las principales centrales mayoristas del país por diferentes circunstancias. Por ejemplo, en Medellín, la menor calidad en el producto, la poca demanda por parte de los consumidores y el buen abastecimiento regional fueron las razones principales para que el plátano guineo disminuyera un 10,63 %, en promedio.

La yuca también evidenció un comportamiento a la baja, pues las variedades ICA y chirosa reportaron esta ten-

dencia en más de la mitad de los mercados que la comercializaron. Los mayoristas atribuyeron esta tendencia a la buena producción registrada en el Urabá antioqueño, algunos municipios de Córdoba y parte del Eje Cafetero. En el caso de la yuca ICA, su precio bajó un 4,77 % en las ciudades de Pasto y Cali, vendiéndose el kilo a \$346 y a \$680, respectivamente.

Por el contrario, el plátano registró una tendencia alcista en diferentes variedades como el comino, los dominicos hartones verde y maduro y el dominico verde. El inicio de las cosechas de café en Calarcá, Montenegro (Quindío) e Ibagué (Tolima) provocó que disminuyeran las labores de recolección de plátano dominico hartón verde, lo cual incidió en el precio de los mercados de Armenia y Pereira, principalmente. En estas ciudades se evidenció un aumento promedio de 8,95 %.

Por su parte, los precios de la arracacha blanca reportaron alzas en diez de los quince mercados en donde se comercializó. La razón principal de esta tendencia fue la disminución de las cosechas registradas en Nariño, Risaralda y Antioquia. En las ciudades de Pasto y Medellín, por ejemplo, el precio por kilo registró un aumento de 13,63 %, en promedio, por lo que el kilo se pagó a \$877, en la primera y a \$1.474 en la segunda.

Gráfico 7. Comportamiento de los precios mayoristas de la papa criolla limpia 2013 (24 de agosto al 20 de septiembre)

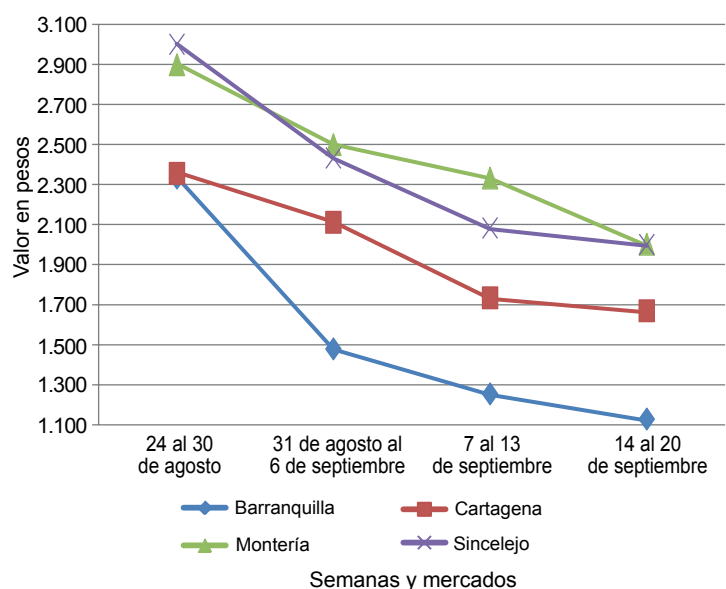

Fuente: SIPSA-DANE-Ministerio de Agricultura y Desarrollo Rural.

Cuadro 3. Mercados mayoristas. Precios de venta de tubérculos, raíces y plátanos 2013 (14 al 20 de septiembre)

Productos y mercados	Pesos por kilogramo				Tendencia	Productos y mercados	Pesos por kilogramo				Tendencia
	Mínimo	Máximo	Medio				Mínimo	Máximo	Medio		
Arracacha amarilla						Papa capira (continuación)					
Bogotá, D. C., Corabastos	833	1.000	948		+	San Vicente (Antioquia)	805	805	805		--
Bucaramanga, Centroabastos	840	1.080	968		-	Santa Bárbara (Antioquia)	900	900	900		-
Buenaventura (Valle del Cauca)	1.333	1.333	1.333		-	Sincelejo (Sucre)	800	800	800		-
Cali, Cavasa	833	917	875		=	Sonsón (Antioquia)	913	913	913		--
Cali, Santa Helena	1.028	1.056	1.042		=	Tuluá (Valle del Cauca)	600	600	600		=
Chiquinquirá (Boyacá)	1.000	1.000	1.000		--	Papa capira carmenia					
Cúcuta, Cenabastos	700	850	785		+	Medellín, Coomerca	817	850	829		--
Duitama (Boyacá)	1.200	1.200	1.200		--	Papa criolla limpia					
Ibagué, Plaza La 21	800	880	853		-	Armenia, Mercar	784	949	841		-
Neiva, Surabastos	1.120	1.120	1.120		+	Barranquilla, Granabastos	1.125	1.170	1.140		-
Palmira (Valle del Cauca)	889	917	903		-	Bogotá, D. C., Corabastos	1.259	1.407	1.333		+
Pamplona (Norte de Santander)	533	600	581		+	Bucaramanga, Centroabastos	767	1.050	878		-
Popayán (Cauca)	1.200	1.240	1.220		-	Buenaventura (Valle del Cauca)	773	773	773		--
San Gil (Santander)	613	952	783		--	Cali, Santa Helena	547	600	573		-
Sogamoso (Boyacá)	833	833	833		=	Carmen de Viboral (Antioquia)	1.567	1.567	1.567		++
Tunja (Boyacá)	792	833	814		+	Cartagena, Bazurto	1.667	1.933	1.800		+
Valledupar, Mercabastos	1.400	1.500	1.450		-	Cartago (Valle del Cauca)	1.120	1.173	1.147		-
Villavicencio, CAV	950	1.025	992		++	Cúcuta, Cenabastos	767	1.033	933		-
Arracacha blanca						Duitama (Boyacá)	750	750	750		-
Armenia, Mercar	917	917	917		=	El Santuario (Antioquia)	1.575	1.575	1.575		+
Cartago (Valle del Cauca)	917	917	917		+	Ibagué, Plaza La 21	1.080	1.250	1.172		+
Ipiales (Nariño)	590	590	590		-	La Ceja (Antioquia)	899	940	914		--
La Ceja (Antioquia)	1.400	1.433	1.411		+++	La Unión (Antioquia)	1.210	1.277	1.243		-
Manizales (Caldas)	1.263	1.263	1.263		=	Manizales (Caldas)	1.120	1.146	1.133		--
Marinilla (Antioquia)	696	696	696		+	Marinilla (Antioquia)	1.525	1.525	1.525		++
Medellín, Central					-	Medellín, Central					-
Mayorista de Antioquia	750	1.063	864		+	Mayorista de Antioquia	1.225	1.750	1.530		-
Medellín, Coomerca	1.225	1.967	1.474		++	Medellín, Coomerca	1.500	1.950	1.643		-
Pasto (Nariño)	812	970	877		+	Montería (Córdoba)	2.000	2.000	2.000		--
Pereira, La 41	1.167	1.167	1.167		+	Pamplona (Norte de Santander)	667	850	753		-
Pereira, Mercasa	1.100	1.167	1.133		+	Pereira, La 41	1.133	1.200	1.167		-
Peñol (Antioquia)	823	883	844		+	Pereira, Mercasa	967	1.150	1.038		--
Rionegro (Antioquia)	825	1.000	939		-	Rionegro (Antioquia)	1.575	1.700	1.629		-
San Vicente (Antioquia)	752	752	752		=	San Gil (Santander)	873	965	919		-
Tuluá (Valle del Cauca)	1.042	1.042	1.042		=	San Vicente (Antioquia)	1.550	1.550	1.550		++
Ñame criollo						Santa Bárbara (Antioquia)	1.600	1.800	1.700		++
Sincelejo (Sucre)	1.700	1.833	1.778		-	Sincelejo (Sucre)	2.000	2.000	2.000		-
Ñame diamante						Socorro (Santander)	850	850	850		=
Barranquilla, Barranquillita	1.400	1.400	1.400		=	Sogamoso (Boyacá)	800	800	800		=
Montería (Córdoba)	1.200	1.267	1.233		+	Sonsón (Antioquia)	1.088	1.088	1.088		--
Sincelejo (Sucre)	1.233	1.367	1.300		+	Tunja (Boyacá)	529	690	628		+
Valledupar, Mercabastos	1.400	1.400	1.400		=	Valledupar, Mercabastos	1.200	1.800	1.500		-
Valledupar, Mercado Nuevo	1.400	1.400	1.400		=	Valledupar, Mercado Nuevo	1.200	1.800	1.533		=
Villavicencio, Mercado Nuevo					=	Villavicencio, CAV	800	900	858		+
Ñame espino						Papa criolla para lavar					
Barranquilla, Barranquillita	1.100	1.250	1.200		-	Cali, Cavasa	500	600	550		-
Barranquilla, Granabastos	1.225	1.275	1.258		-	Papa criolla sucia					
Cartagena, Bazurto	1.020	1.300	1.117		-	Barranquilla, Barranquillita	900	900	900		--
Montería (Córdoba)	1.200	1.200	1.200		=	Bogotá, D. C., Corabastos	867	1.000	948		+
Sincelejo (Sucre)	1.135	1.167	1.146		-	Cali, Cavasa	380	430	400		-
Valledupar, Mercabastos	1.200	1.400	1.267		-	Chiquinquirá (Boyacá)	650	650	650		=
Valledupar, Mercado Nuevo	1.200	1.400	1.267		-	Ipiales (Nariño)	363	363	363		+
Papa capira						Neiva, Surabastos	1.020	1.100	1.073		+
Armenia, Mercar	507	533	520		n.d.	Palmira (Valle del Cauca)	590	600	595		--
Buenaventura (Valle del Cauca)	547	547	547		--	Pasto (Nariño)	300	500	387		-
Cali, Cavasa	435	530	475		--	Popayán (Cauca)	722	756	739		--
Cali, Santa Helena	567	593	580		--	Tuluá (Valle del Cauca)	856	871	863		--
Carmen de Viboral (Antioquia)	833	833	833		--	Tunja (Boyacá)	413	587	515		+
Cartago (Valle del Cauca)	420	440	430		--	Ubaté (Cundinamarca)	1.150	1.150	1.150		+++
El Santuario (Antioquia)	750	750	750		--	Villavicencio, CAV	740	815	789		+
Ipiales (Nariño)	405	405	405		--	Papa ICA-Huila					
La Ceja (Antioquia)	938	948	943		+	Bucaramanga, Centroabastos	825	887	855		--
La Unión (Antioquia)	696	758	727		-	Cúcuta, Cenabastos	570	570	570		=
Manizales (Caldas)	533	573	553		-	Pasto (Nariño)	500	553	518		-
Marinilla (Antioquia)	825	825	825		-	Papa Morasurco					
Medellín, Central					-	Ipiales (Nariño)	233	233	233		-
Mayorista de Antioquia	800	800	800		-	Pasto (Nariño)	387	430	406		--
Medellín, Coomerca	700	733	723		-	Papa nevada					
Montería (Córdoba)	780	825	803		-	Cali, Cavasa	1.250	1.250	1.250		-
Palmira (Valle del Cauca)	547	600	573		--	Carmen de Viboral (Antioquia)	767	767	767		--
Pasto (Nariño)	465	515	491		-	Cartago (Valle del Cauca)	1.000	1.029	1.015		--
Pereira, La 41	520	520	520		-	El Santuario (Antioquia)	700	700	700		--
Pereira, Mercasa	560	560	560		-	Marinilla (Antioquia)	830	830	830		-
Peñol (Antioquia)	784	880	845		--						
Popayán (Cauca)	567	607	587		--						
Rionegro (Antioquia)	813	863	837		-						

Cuadro 3. Mercados mayoristas. Precios de venta de tubérculos, raíces y plátanos (continuación)
2013 (14 al 20 de septiembre)

Productos y mercados	Pesos por kilogramo				Tenden- cia	Productos y mercados	Pesos por kilogramo				Tenden- cia
	Mínimo	Máximo	Medio				Mínimo	Máximo	Medio		
Papa nevada (continuación)						Papa suprema (continuación)					
Medellín, Central						Buenaventura (Valle del Cauca)	547	547	547	-	
Mayorista de Antioquia	733	800	778	--		Cali, Cavasa	390	460	415	--	
Medellín, Coomerca	950	967	961	-		Cali, Santa Helena	553	580	567	-	
Pereira, La 41	1.096	1.141	1.118	--		Chiquinquirá (Boyacá)	500	600	550	-	
Pereira, Mercasa	1.071	1.117	1.082	--		Cúcuta, Cenabastos	227	350	269	---	
Peñol (Antioquia)	717	928	840	--		Ibagué, Plaza La 21	500	560	533	--	
Rionegro (Antioquia)	795	838	816	--		Ipiales (Nariño)	345	345	345	-	
San Vicente (Antioquia)	750	750	750	---		Neiva, Surabastos	440	450	445	--	
						Palmira (Valle del Cauca)	493	510	502	---	
Papa parda para lavar						Pamplona (Norte de Santander)	373	400	387	--	
Sincelejo (Sucre)	450	500	470	--		Pasto (Nariño)	360	440	396	-	
						Popayán (Cauca)	613	613	613	-	
Papa parda pastusa						San Gil (Santander)	833	952	893	--	
Armenia, Mercar	500	520	510	-		Sogamoso (Boyacá)	350	350	350	=	
Bogotá, D. C., Corabastos	633	700	657	-		Tuluá (Valle del Cauca)	453	487	470	--	
Bucaramanga, Centroabastos	530	600	560	--		Tunja (Boyacá)	327	353	336	--	
Bucaramanga, Mercados del centro	600	600	600	--		Ubaté (Cundinamarca)	500	500	500	--	
Buenaventura (Valle del Cauca)	560	560	560	--		Villavicencio, CAV	510	540	531	-	
Cali, Cavasa	467	500	487	--							
Cali, Santa Helena	587	600	593	-		Papa tocarreña					
Cartago (Valle del Cauca)	470	480	475	--		Sogamoso (Boyacá)	433	433	433	--	
Chiquinquirá (Boyacá)	600	700	650	-		Tunja (Boyacá)	480	570	523	-	
Cúcuta, Cenabastos	320	455	366	---		Ubaté (Cundinamarca)	800	800	800	=	
Duitama (Boyacá)	490	500	495	--							
Ibagué, Plaza La 21	600	600	600	--		Papa única					
Ipiales (Nariño)	388	388	388	--		Barranquilla, Barranquillita	360	360	360	-	
Pamplona (Norte de Santander)	500	547	519	-		Barranquilla, Granabastos	370	380	377	--	
Pasto (Nariño)	455	487	472	-		Bogotá, D. C., Corabastos	360	400	383	-	
Pereira, La 41	440	440	440	=		Bucaramanga, Centroabastos	347	385	372	-	
Pereira, Mercasa	490	490	490	=		Bucaramanga, Mercados del centro	400	400	400	---	
Popayán (Cauca)	827	880	853	--		Buenaventura (Valle del Cauca)	427	427	427	--	
San Gil (Santander)	533	540	537	--		Cali, Cavasa	300	315	305	---	
Socorro (Santander)	520	520	520	--		Cartagena, Bazurto	350	480	397	-	
Sogamoso (Boyacá)	407	420	413	-		Cartago (Valle del Cauca)	433	473	453	+	
Tunja (Boyacá)	433	513	457	--		Cúcuta, Cenabastos	210	347	272	--	
Ubaté (Cundinamarca)	600	600	600	---		Ipiales (Nariño)	240	240	240	--	
						Manizales (Caldas)	400	413	407	--	
Papa Puracé						Neiva, Surabastos	360	400	380	-	
La Unión (Antioquia)	518	520	519	--		Pamplona (Norte de Santander)	295	300	299	--	
Montería (Córdoba)	867	917	892	-		Pasto (Nariño)	280	313	301	--	
						Pereira, La 41	370	395	383	-	
Papa R-12 negra						Pereira, Mercasa	420	420	420	-	
Armenia, Mercar	530	540	533	-		Popayán (Cauca)	433	527	480	--	
Bogotá, D. C., Corabastos	447	613	518	--		Sogamoso (Boyacá)	230	230	230	---	
Bucaramanga, Centroabastos	647	730	672	--		Tuluá (Valle del Cauca)	370	450	410	-	
Cartago (Valle del Cauca)	560	567	563	-		Tunja (Boyacá)	233	287	263	+	
Manizales (Caldas)	527	560	543	--		Ubaté (Cundinamarca)	400	400	400	--	
Medellín, Central						Valledupar, Mercabastos	300	400	340	--	
Mayorista de Antioquia	653	714	704	-		Valledupar, Mercado Nuevo	300	400	333	--	
Neiva, Surabastos	480	500	490	--							
Ubaté (Cundinamarca)	1.000	1.000	1.000	--		Plátano comino					
Villavicencio, CAV	440	447	441	-		Medellín, Central					
						Mayorista de Antioquia	725	767	742	+	
Papa R-12 roja						Rionegro (Antioquia)	725	877	798	+	
Barranquilla, Barranquillita	530	620	560	--							
Barranquilla, Granabastos	620	640	627	--		Plátano dominico hartón maduro					
Bogotá, D. C., Corabastos	373	480	409	--		Manizales (Caldas)	633	650	642	=	
Pereira, Mercasa	520	600	540	+		Pereira, La 41	683	683	683	+	
Sogamoso (Boyacá)	280	280	280	---		Pereira, Mercasa	600	667	650	++	
Tunja (Boyacá)	287	300	289	--							
						Plátano dominico hartón verde					
Papa roja peruana						Armenia, Retiro	583	607	596	+	
Ipiales (Nariño)	300	300	300	--		Cartago (Valle del Cauca)	567	600	583	+	
						Manizales (Caldas)	633	650	642	=	
Papa ruby						Pereira, La 41	683	683	683	+	
Pereira, La 41	400	410	405	--		Pereira, Mercasa	600	683	658	++	
Pereira, Mercasa	467	467	467	-							
						Plátano dominico verde					
Papa sabanera						Medellín, Central					
Bogotá, D. C., Corabastos	1.033	1.233	1.144	++		Mayorista de Antioquia	725	767	740	+	
Neiva, Surabastos	520	520	520	n.d.		Medellín, Coomerca	617	638	628	+	
						Santa Bárbara (Antioquia)	275	275	275	-	
Papa San Félix						Sonsón (Antioquia)	400	400	400	=	
Manizales (Caldas)	861	900	881	-		Yarumal (Antioquia)	474	474	474	++	
Papa suprema						Plátano guineo					
Armenia, Mercar	500	520	507	-		Armenia, Mercar	617	617	617	+	
Bogotá, D. C., Corabastos	480	533	511	-		Armenia, Retiro	483	500	494	--	
Bucaramanga, Centroabastos	480	535	507	--		Bogotá, D. C., Corabastos	1.000	1.000	1.000	--	
Bucaramanga, Mercados del centro	600	600	600	--		Cartago (Valle del Cauca)	567	583	575	+	

**Cuadro 3. Mercados mayoristas. Precios de venta de tubérculos, raíces y plátanos (conclusión)
2013 (14 al 20 de septiembre)**

Productos y mercados	Pesos por kilogramo				Tenden- cia	Productos y mercados	Pesos por kilogramo				Tenden- cia
	Mínimo	Máximo	Medio				Mínimo	Máximo	Medio		
Plátano guineo (continuación)						Plátano hartón verde (continuación)					
Cúcuta, Cenabastos	333	333	333	=		Valledupar, Mercabastos	1.035	1.140	1.070	+	
Ibagué, Plaza La 21	600	800	700	+		Valledupar, Mercado Nuevo	1.050	1.140	1.080	+	
La Ceja (Antioquia)	400	400	400	-		Villavicencio, CAV	1.120	1.160	1.136	-	
La Virginia (Risaralda)	330	335	332	+		Plátano hartón verde ecuatoriano					
Manizales (Caldas)	450	450	450	=		Ipiales (Nariño)	917	933	925	+	
Medellín, Central						Pasto (Nariño)	867	922	885	-	
Mayorista de Antioquia	725	775	757	-		Plátano hartón verde llanero					
Medellín, Coomerca	600	650	622	--		Bogotá, D. C., Corabastos	1.258	1.364	1.276	-	
Neiva, Surabastos	1.000	1.000	1.000	=		Ulluco					
Pereira, La 41	500	500	500	=		Buenaventura (Valle del Cauca)	1.800	1.800	1.800	-	
Pereira, Mercasa	500	500	500	=		Cali, Cavasa	833	1.000	917	--	
Peñol (Antioquia)	333	382	361	+		Ipiales (Nariño)	433	433	433	-	
Rionegro (Antioquia)	577	700	625	-		Pasto (Nariño)	646	659	653	++	
Santa Bárbara (Antioquia)	333	333	333	+		Popayán (Cauca)	1.192	1.233	1.213	++	
Sonsón (Antioquia)	200	200	200	=		Tuluá (Valle del Cauca)	750	750	750	-	
Tunja (Boyacá)	500	533	527	=		Yuca chirosa					
Villavicencio, CAV	1.333	1.333	1.333	=		Buenaventura (Valle del Cauca)	827	827	827	--	
Yarumal (Antioquia)	379	379	379	--		Ibagué, Plaza La 21	583	611	593	+	
Plátano hartón maduro						La Ceja (Antioquia)	640	752	696	+	
Armenia, Mercar	617	633	628	-		Medellín, Coomerca	680	707	693	-	
Bogotá, D. C., Corabastos	1.233	1.250	1.247	-		Montería (Córdoba)	400	411	405	++	
Ibagué, Plaza La 21	762	862	811	-		Rionegro (Antioquia)	610	638	622	-	
Ipiales (Nariño)	917	933	925	+		Tuluá (Valle del Cauca)	640	640	640	--	
Medellín, Central						Yuca criolla					
Mayorista de Antioquia	933	1.050	1.006	+		Barranquilla, Barranquillita	388	388	388	=	
Neiva, Surabastos	800	850	825	+		Barranquilla, Granabastos	463	488	471	=	
Pereira, La 41	683	683	683	+		Bucaramanga, Centroabastos	690	714	708	-	
Pereira, Mercasa	600	667	650	++		Bucaramanga, Mercados del centro	714	714	714	-	
Tunja (Boyacá)	1.125	1.125	1.125	-		Cartagena, Bazurto	339	488	408	+++	
Plátano hartón verde						Cartago (Valle del Cauca)	800	800	800	-	
Armenia, Mercar	675	700	692	+		Chiquinquirá (Boyacá)	717	733	725	+	
Armenia, Retiro	607	638	621	+		Cúcuta, Cenabastos	833	881	851	-	
Barranquilla, Barranquillita	900	975	950	-		Medellín, Central					
Barranquilla, Granabastos	950	960	953	-		Mayorista de Antioquia	777	1.830	872	++	
Bogotá, D. C., Corabastos	1.233	1.250	1.247	-		Montería (Córdoba)	355	355	355	++	
Bucaramanga, Centroabastos	1.320	1.547	1.416	-		Pamplona (Norte de Santander)	476	714	649	+	
Bucaramanga, Mercados del centro	1.440	1.440	1.440	=		San Gil (Santander)	575	607	591	-	
Buenaventura (Valle del Cauca)	1.067	1.067	1.067	=		Sincelejo (Sucre)	478	483	481	-	
Cali, Cavasa	800	810	805	+		Socorro (Santander)	480	567	523	+	
Cali, Santa Helena	700	700	700	=		Tunja (Boyacá)	667	700	687	-	
Cartagena, Bazurto	915	1.200	1.030	++		Valledupar, Mercabastos	450	500	467	=	
Chiquinquirá (Boyacá)	937	991	964	-		Valledupar, Mercado Nuevo	450	500	467	=	
Cúcuta, Cenabastos	1.270	1.310	1.300	+		Yuca ICA					
Duitama (Boyacá)	750	760	755	-		Armenia, Mercar	670	693	684	-	
Ibagué, Plaza La 21	762	862	811	-		Armenia, Retiro	480	480	480	=	
Ipiales (Nariño)	895	895	895	=		Cali, Cavasa	667	707	687	-	
La Ceja (Antioquia)	925	933	929	+		Cali, Santa Helena	680	680	680	-	
La Virginia (Risaralda)	286	306	296	+		Manizales (Caldas)	880	880	880	-	
Medellín, Central						Medellín, Central					
Mayorista de Antioquia	933	1.050	1.006	+		Mayorista de Antioquia	777	833	787	+	
Medellín, Coomerca	825	838	829	+		Palmira (Valle del Cauca)	700	700	700	=	
Montería (Córdoba)	625	625	625	+		Pasto (Nariño)	333	354	346	-	
Neiva, Surabastos	800	850	825	+		Pereira, La 41	613	613	613	=	
Palmira (Valle del Cauca)	750	760	755	+		Pereira, Mercasa	680	680	680	+	
Pamplona (Norte de Santander)	625	649	630	-		Yuca llanera					
Pasto (Nariño)	860	895	877	-		Bogotá, D. C., Corabastos	667	798	714	+	
Pereira, La 41	683	683	683	+		Duitama (Boyacá)	583	600	592	---	
Pereira, Mercasa	600	683	658	++		Neiva, Surabastos	800	800	800	-	
Popayán (Cauca)	640	780	710	-		Sogamoso (Boyacá)	633	633	633	+++	
Rionegro (Antioquia)	927	1.000	967	+		Ubaté (Cundinamarca)	880	880	880	-	
San Gil (Santander)	400	587	493	++		Villavicencio, CAV	567	583	577	-	
Santa Bárbara (Antioquia)	388	450	419	+							
Sincelejo (Sucre)	940	1.000	967	+							
Socorro (Santander)	400	500	450	-							
Sogamoso (Boyacá)	880	880	880	-							
Tuluá (Valle del Cauca)	750	750	750	=							
Tunja (Boyacá)	1.125	1.125	1.125	-							
Ubaté (Cundinamarca)	1.389	1.389	1.389	++							

Tendencias:

(---) Variación mayor al -20 %
 (--) Variación entre -10 % y -20 %
 (-) Variación entre 0 % y -10 %

(=) Variación igual a 0 %
 (+) Variación entre 0 % y 10 %
 (+ +) Variación entre 10 % y 20 %
 (+++) Variación mayor al 20 %
 (n.d.) No determinado

Granos, carnes y procesados

Buena producción de queso costeño

A lo largo de la presente semana se presentó un incremento en los precios mayoristas del queso costeño. Este comportamiento, que se reflejó en doce de los veintidós mercados donde se comercializó, obedeció a un incremento en los niveles de producción. Los comerciantes indicaron que actualmente hay altos niveles de producción de leche, lo que adujo al descenso de los precios de este producto. En Armenia y Manizales, por ejemplo, la cotización por kilo se redujo en más de un 15,00 %, vendiéndose el kilo a \$6.150 y a \$7.000, respectivamente.

Una situación similar se observó para los precios del azúcar sulfitada, pues el mayor volumen de abastecimiento recibido desde los ingenios ubicados en el departamento de Valle del Cauca provocó el descenso de sus precios en catorce de los veintitrés mercados donde se negoció el producto. En Barranquilla y Medellín, el kilo se pagó a \$1.434 y a \$1.463, lo que significó una caída promedio del 6,65 %.

De igual manera, para esta semana siguieron cayendo los precios del arroz de primera. Esta situación se presentó en doce de los veintinueve mercados donde se comercializó y fue consecuencia del aumento en los volúmenes de producción en los departamentos de Bolívar, Córdoba, Sucre y Meta. En los mercados de Cenabastos, en Cúcuta y Paloquemao, en Bogotá, D. C., el kilo se negoció a \$2.253 y a \$2.107, lo que indicó una reducción del 3,32 % en promedio.

Finalmente, por otra parte, subieron los precios de los huevos. De acuerdo con los comerciantes, esta situación se debió al mayor nivel de demanda que reportaron, sumado a la menor disponibilidad que se recibe habitualmente desde las granjas avícolas ubicadas en los municipios de Fómeque y Cáqueza, en Cundinamarca. En el caso del huevo rojo AA, la unidad se transó a \$208 y a \$198 en las ciudades de Cúcuta y Medellín; un incremento del 5,72 % frente a la última semana.

Gráfico 8. Comportamiento de los precios mayoristas del queso costeño 2013 (24 de agosto al 20 de septiembre)

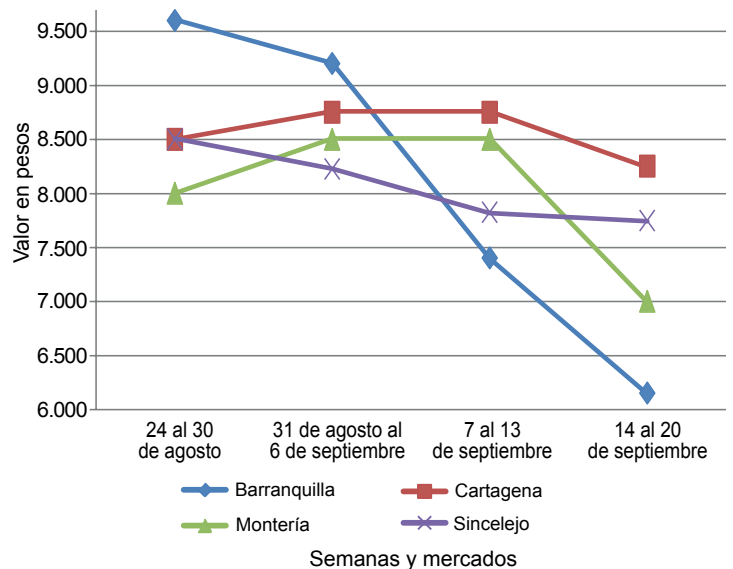

Fuente: SIPSA-DANE-Ministerio de Agricultura y Desarrollo Rural.

Cuadro 4. Mercados mayoristas. Precios de venta de granos y cereales 2013 (14 al 20 de septiembre)

Productos y mercados	Pesos por kilogramo			Tendencia
	Mínimo	Máximo	Medio	
Arroz de primera				
Armenia, Mercar	2.184	2.184	2.184	=
Barranquilla, Barranquillita	1.922	1.922	1.922	=
Barranquilla, Granabastos	2.103	2.103	2.103	+
Bogotá, D. C., Corabastos	1.980	1.980	1.980	-
Bogotá, D. C., Paloquemao	2.107	2.107	2.107	-
Bogotá, D. C., Plaza España	2.347	2.347	2.347	n.d.
Bucaramanga, Mercados del centro	2.272	2.272	2.272	+
Cali, La Floresta	2.000	2.000	2.000	+
Cali, Santa Helena	2.008	2.027	2.018	+
Cali, Siloé	1.995	1.995	1.995	=
Cartagena, Bazurto	2.156	2.156	2.156	-
Cartago (Valle del Cauca)	2.256	2.256	2.256	+
Cúcuta, Cenabastos	2.253	2.253	2.253	-
Manizales (Caldas)	2.227	2.227	2.227	=
Medellín, Central				
Mayorista de Antioquia	2.211	2.211	2.211	=
Medellín, Coomerca	2.200	2.200	2.200	=
Medellín, Placita de Flórez	2.093	2.093	2.093	-
Montería (Córdoba)	1.778	1.778	1.778	-
Palmira (Valle del Cauca)	2.013	2.013	2.013	-
Pasto (Nariño)	2.160	2.160	2.160	-
Pereira, Mercasa	2.210	2.210	2.210	=

Productos y mercados	Pesos por kilogramo			Tendencia
	Mínimo	Máximo	Medio	
Arroz de primera (continuación)				
Popayán (Cauca)	1.805	1.805	1.805	-
Tuluá (Valle del Cauca)	2.062	2.062	2.062	=
Valledupar, Mercado Nuevo	1.827	1.827	1.827	=
Villavicencio, CAV	2.160	2.160	2.160	=
Arroz de segunda				
Barranquilla, Barranquillita	1.840	1.840	1.840	=
Barranquilla, Granabastos	1.828	1.828	1.828	-
Bogotá, D. C., Corabastos	1.767	1.767	1.767	-
Cartagena, Bazurto	1.844	1.844	1.844	=
Pereira, Mercasa	2.123	2.123	2.123	=
Sincelejo (Sucre)	1.633	1.633	1.633	-
Arroz excelso				
Barranquilla, Barranquillita	2.306	2.306	2.306	=
Barranquilla, Granabastos	2.279	2.279	2.279	+
Bucaramanga, Centroabastos	2.307	2.307	2.307	+
Cartagena, Bazurto	2.260	2.260	2.260	+
Montería (Córdoba)	2.320	2.320	2.320	++
Pamplona (Norte de Santander)	2.360	2.360	2.360	++
Sincelejo (Sucre)	2.067	2.067	2.067	=
Valledupar, Mercado Nuevo	2.333	2.333	2.333	=

**Cuadro 5. Mercados mayoristas. Precios de venta de huevos y lácteos
2013 (14 al 20 de septiembre)**

Productos y mercados	Pesos por kilogramo				Tendencia	Productos y mercados	Pesos por kilogramo				Tendencia
	Mínimo	Máximo	Medio				Mínimo	Máximo	Medio		
Huevo blanco A						Huevo rojo AA (continuación)					
Armenia, Mercar	191	191	191	=		Medellín, Coomerca	198	198	198	+	
Buenaventura (Valle del Cauca)	232	232	232	=		Medellín, Placita de Flórez	205	205	205	-	
Cartago (Valle del Cauca)	187	187	187	+		Montería (Córdoba)	213	213	213	=	
Cúcuta, Cenabastos	200	200	200	+		Neiva, Surabastos	219	219	219	+	
Manizales (Caldas)	213	213	213	=		Pamplona (Norte de Santander)	210	210	210	+	
Medellín, Central						Popayán (Cauca)	243	243	243	+	
Mayorista de Antioquia	195	195	195	=		Sincelejo (Sucre)	254	254	254	+	
Medellín, Coomerca	185	185	185	+		Tuluá (Valle del Cauca)	193	193	193	=	
Medellín, Placita de Flórez	190	190	190	=		Valledupar, Mercado Nuevo	193	193	193	=	
Pereira, La 41	190	190	190	=		Villavicencio, CAV	207	207	207	+	
Huevo blanco AA						Huevo rojo B					
Armenia, Mercar	200	200	200	=		Barranquilla, Barranquillita	185	185	185	=	
Cartago (Valle del Cauca)	202	202	202	+		Barranquilla, Granabastos	180	180	180	=	
Cúcuta, Cenabastos	210	210	210	+		Bogotá, D. C., Corabastos	190	190	190	=	
Manizales (Caldas)	225	225	225	=		Bogotá, D. C., Paloquemao	182	182	182	+	
Medellín, Central						Bucaramanga, Centroabastos	170	170	170	-	
Mayorista de Antioquia	205	205	205	=		Cúcuta, Cenabastos	182	182	182	+	
Medellín, Coomerca	198	198	198	+		Ibagué, Plaza La 21	192	192	192	-	
Medellín, Placita de Flórez	205	205	205	-		Medellín, Central					
Pereira, La 41	200	200	200	=		Mayorista de Antioquia	191	191	191	=	
Huevo blanco B						Medellín, Coomerca	175	175	175	+	
Armenia, Mercar	170	170	170	=		Medellín, Placita de Flórez	165	165	165	-	
Cartago (Valle del Cauca)	175	175	175	+		Montería (Córdoba)	193	193	193	-	
Cúcuta, Cenabastos	180	180	180	+		Neiva, Surabastos	183	183	183	+	
Manizales (Caldas)	193	193	193	=		Sincelejo (Sucre)	198	198	198	=	
Medellín, Central						Villavicencio, CAV	179	179	179	+	
Mayorista de Antioquia	191	191	191	=		Huevo rojo extra					
Medellín, Coomerca	175	175	175	+		Bogotá, D. C., Corabastos	247	247	247	+	
Medellín, Placita de Flórez	165	165	165	-		Bogotá, D. C., Paloquemao	243	243	243	+	
Pereira, La 41	185	185	185	=		Bucaramanga, Centroabastos	205	205	205	=	
Huevo blanco extra						Cúcuta, Cenabastos	237	237	237	+	
Armenia, Mercar	228	228	228	=		Ibagué, Plaza La 21	284	284	284	=	
Cali, Santa Helena	232	233	233	-		Medellín, Central					
Cartago (Valle del Cauca)	237	237	237	+		Mayorista de Antioquia	220	220	220	=	
Manizales (Caldas)	243	243	243	=		Medellín, Coomerca	218	218	218	=	
Medellín, Central						Medellín, Placita de Flórez	220	220	220	=	
Mayorista de Antioquia	220	220	220	=		Neiva, Surabastos	249	249	249	=	
Medellín, Coomerca	218	218	218	=		Villavicencio, CAV	224	224	224	-	
Medellín, Placita de Flórez	220	220	220	=		Leche en polvo					
Pereira, La 41	250	250	250	=		Armenia, Mercar	16.179	16.179	16.179	-	
Huevo rojo A						Barranquilla, Barranquillita	17.418	17.418	17.418	-	
Barranquilla, Barranquillita	195	195	195	=		Barranquilla, Granabastos	17.875	17.875	17.875	+	
Barranquilla, Granabastos	192	192	192	-		Bucaramanga, Mercados del centro	18.093	18.093	18.093	+	
Bogotá, D. C., Corabastos	197	197	197	+		Buenaventura (Valle del Cauca)	16.604	16.604	16.604	=	
Bogotá, D. C., Paloquemao	195	195	195	-		Cali, La Floresta	17.055	17.055	17.055	=	
Bucaramanga, Centroabastos	180	180	180	+		Cali, Santa Helena	16.205	16.646	16.426	-	
Cali, La Floresta	187	187	187	-		Cali, Siloé	16.811	16.811	16.811	=	
Cartagena, Bazaruto	196	196	196	+		Cartagena, Bazaruto	17.274	17.274	17.274	=	
Cúcuta, Cenabastos	198	198	198	+		Cartago (Valle del Cauca)	18.810	18.810	18.810	+	
Ibagué, Plaza La 21	208	208	208	-		Cúcuta, Cenabastos	19.173	19.173	19.173	+	
Medellín, Central						Ibagué, Plaza La 21	14.375	14.375	14.375	=	
Mayorista de Antioquia	195	195	195	=		Medellín, Central					
Medellín, Coomerca	185	185	185	+		Mayorista de Antioquia	13.333	13.333	13.333	=	
Medellín, Placita de Flórez	190	190	190	=		Medellín, Placita de Flórez	13.667	13.667	13.667	=	
Montería (Córdoba)	204	204	204	-		Palmira (Valle del Cauca)	17.084	17.084	17.084	=	
Neiva, Surabastos	199	199	199	+		Pamplona (Norte de Santander)	10.000	10.000	10.000	n.d.	
Pamplona (Norte de Santander)	194	194	194	-		Pasto (Nariño)	15.077	15.077	15.077	-	
Popayán (Cauca)	223	223	223	-		Pereira, Mercasa	18.390	18.390	18.390	=	
Sincelejo (Sucre)	209	209	209	=		Popayán (Cauca)	16.025	16.025	16.025	+	
Tuluá (Valle del Cauca)	183	183	183	=		Sincelejo (Sucre)	17.303	17.303	17.303	=	
Valledupar, Mercado Nuevo	190	190	190	=		Tuluá (Valle del Cauca)	16.405	16.405	16.405	=	
Villavicencio, CAV	189	189	189	+		Valledupar, Mercado Nuevo	16.142	16.142	16.142	=	
Huevo rojo AA						Villavicencio, CAV	19.338	19.338	19.338	-	
Barranquilla, Barranquillita	235	235	235	=		Queso campesino					
Barranquilla, Granabastos	202	202	202	=		Armenia, Mercar	9.833	9.833	9.833	+	
Bogotá, D. C., Corabastos	217	217	217	+		Bogotá, D. C., Corabastos	6.950	6.950	6.950	=	
Bogotá, D. C., Paloquemao	205	205	205	-		Bogotá, D. C., Paloquemao	7.800	7.800	7.800	-	
Bucaramanga, Centroabastos	190	190	190	=		Bogotá, D. C., Plaza Las Flores	6.650	6.733	6.692	+	
Cali, La Floresta	209	209	209	+		Bucaramanga, Mercados del centro	9.000	9.000	9.000	+	
Cali, Santa Helena	215	222	219	-		Cali, La Floresta	8.867	8.867	8.867	-	
Cartagena, Bazaruto	194	194	194	=		Cali, Santa Helena	8.333	9.000	8.667	---	
Cúcuta, Cenabastos	208	208	208	+		Cúcuta, Cenabastos	8.500	8.500	8.500	=	
Ibagué, Plaza La 21	226	226	226	-		Ibagué, Plaza La 21	7.100	7.100	7.100	+	
Medellín, Central						Manizales (Caldas)	6.500	6.500	6.500	=	
Mayorista de Antioquia	205	205	205	=		Medellín, Central					
						Mayorista de Antioquia	9.725	9.725	9.725	=	

**Cuadro 5. Mercados mayoristas. Precios de venta de huevos y lácteos (conclusión)
2013 (14 al 20 de septiembre)**

Productos y mercados	Pesos por kilogramo				Tendencia	Productos y mercados	Pesos por kilogramo				Tendencia
	Mínimo	Máximo	Medio	Precios			Mínimo	Máximo	Medio	Precios	
Queso campesino (continuación)						Queso cuajada					
Montería (Córdoba)	7.500	7.500	7.500		++	Armenia, Mercar	6.467	6.467	6.467	=	
Palмира (Valle del Cauca)	8.600	8.600	8.600		=	Bogotá, D. C., Corabastos	7.950	7.950	7.950	-	
Pereira, La 41	7.600	7.600	7.600		=	Bogotá, D. C., Paloquemao	7.167	7.167	7.167	+	
Tuluá (Valle del Cauca)	6.700	6.700	6.700		=	Bogotá, D. C., Plaza Las Flores	6.667	6.700	6.683	+	
Villavicencio, CAV	7.250	7.250	7.250		=	Bucaramanga, Mercados del centro	8.333	8.333	8.333	=	
Queso Caquetá						Buenaventura (Valle del Cauca)	6.333	6.333	6.333	=	
Cali, Santa Helena	6.550	7.833	7.192		---	Cali, La Floresta	6.000	6.000	6.000	--	
Palмира (Valle del Cauca)	8.000	8.000	8.000		=	Cali, Santa Helena	5.867	7.000	6.433	---	
Popayán (Cauca)	8.000	8.000	8.000		=	Cúcuta, Cenabastos	8.750	8.750	8.750	=	
Tuluá (Valle del Cauca)	6.000	6.000	6.000		=	Ibagué, Plaza La 21	8.000	8.000	8.000	=	
Queso costeño						Medellín, Central					
Armenia, Mercar	6.150	6.150	6.150		--	Mayorista de Antioquia	7.475	7.475	7.475	=	
Barranquilla, Barranquillita	6.100	6.100	6.100		=	Medellín, Coomerca	7.467	7.467	7.467	=	
Barranquilla, Granabastos	6.100	6.100	6.100		=	Medellín, Placita de Flórez	7.200	7.200	7.200	=	
Bogotá, D. C., Corabastos	8.850	8.850	8.850		=	Palмира (Valle del Cauca)	6.300	6.300	6.300	=	
Bogotá, D. C., Paloquemao	8.700	8.700	8.700		-	Pereira, La 41	7.000	7.000	7.000	=	
Bogotá, D. C., Plaza Las Flores	7.067	7.300	7.183		--	Popayán (Cauca)	6.550	6.550	6.550	=	
Bucaramanga, Mercados del centro	8.333	8.333	8.333		=	Tuluá (Valle del Cauca)	6.900	6.900	6.900	=	
Buenaventura (Valle del Cauca)	10.400	10.400	10.400		+	Villavicencio, CAV	8.100	8.100	8.100	+	
Cali, La Floresta	7.833	7.833	7.833		-	Queso doble crema					
Cali, Santa Helena	6.700	6.700	6.700		n.d.	Bogotá, D. C., Corabastos	8.450	8.450	8.450	-	
Cartagena, Bazarito	5.850	5.850	5.850		+	Bogotá, D. C., Paloquemao	8.533	8.533	8.533	=	
Cúcuta, Cenabastos	8.250	8.250	8.250		-	Bogotá, D. C., Plaza Las Flores	8.400	8.400	8.400	-	
Ibagué, Plaza La 21	6.900	6.900	6.900		n.d.	Bucaramanga, Mercados del centro	10.000	10.000	10.000	++	
Manizales (Caldas)	7.000	7.000	7.000		--	Buenaventura (Valle del Cauca)	7.333	7.333	7.333	+	
Medellín, Central						Cali, La Floresta	8.000	8.000	8.000	-	
Mayorista de Antioquia	7.750	7.750	7.750		-	Cali, Santa Helena	8.000	8.167	8.083	---	
Medellín, Coomerca	8.000	8.000	8.000		-	Cúcuta, Cenabastos	8.750	8.750	8.750	-	
Montería (Córdoba)	7.200	7.200	7.200		+	Ibagué, Plaza La 21	9.100	9.100	9.100	-	
Palмира (Valle del Cauca)	8.000	8.000	8.000		-	Medellín, Central					
Pereira, La 41	8.250	8.250	8.250		=	Mayorista de Antioquia	9.450	9.450	9.450	=	
Sincelejo (Sucre)	6.000	6.000	6.000		=	Palмира (Valle del Cauca)	8.500	8.500	8.500	-	
Valledupar, Mercado Nuevo	6.250	6.250	6.250		=	Popayán (Cauca)	11.000	11.000	11.000	=	
Villavicencio, CAV	8.867	8.867	8.867		+	Tuluá (Valle del Cauca)	8.400	8.400	8.400	=	
						Villavicencio, CAV	8.800	8.800	8.800	=	

Tendencias:

- (---) Variación mayor al -20 %
- (--) Variación entre -10 % y -20 %
- (-) Variación entre 0 % y -10 %

(=) Variación igual a 0 %

(+) Variación entre 0 % y 10 %

(+ +) Variación entre 10 % y 20 %

(+++) Variación mayor al 20 %

(n.d.) No determinado

**Cuadro 6. Mercados mayoristas. Precios de venta de carnes
2013 (14 al 20 de septiembre)**

Productos y mercados	Pesos por kilogramo				Tendencia	Productos y mercados	Pesos por kilogramo				Tendencia
	Mínimo	Máximo	Medio	Precios			Mínimo	Máximo	Medio	Precios	
Carne de cerdo						Carne de cerdo, brazo sin hueso (continuación)					
Carne de cerdo en canal						Buenaventura (Valle del Cauca)	11.000	11.000	11.000	=	
Armenia, Frigocafé	6.700	6.700	6.700		+	Cali, Santa Helena	8.633	8.633	8.633	-	
Bogotá, D. C., Frigorífico Guadalupe	6.880	6.920	6.900		+	Cartagena, Bazarito	10.000	10.000	10.000	=	
Cúcuta, Cenabastos	4.500	4.500	4.500		=	Ibagué, Frigorífico Carlina	8.900	8.900	8.900	=	
Ibagué, Plaza La 21	6.360	6.360	6.360		-	Ibagué, Plaza La 21	10.000	10.000	10.000	-	
Pereira, La 41	6.850	6.850	6.850		=	Medellín, Central					
Popayán (Cauca)	5.900	5.900	5.900		+	Mayorista de Antioquia	9.800	9.800	9.800	=	
Carne de cerdo, brazo con hueso						Montería (Córdoba)	11.000	11.000	11.000	-	
Armenia, Frigocafé	9.000	9.000	9.000		+	Palмира (Valle del Cauca)	9.333	9.333	9.333	-	
Barranquilla, Barranquillita	7.800	7.800	7.800		=	Pasto (Nariño)	11.133	11.133	11.133	++	
Bogotá, D. C., Frigorífico Ble Ltda.	8.200	8.200	8.200		+	Popayán (Cauca)	11.000	11.000	11.000	=	
Bogotá, D. C., Frigorífico Guadalupe	8.400	8.400	8.400		+	Sincelejo (Sucre)	10.000	10.000	10.000	=	
Bogotá, D. C., Paloquemao	8.133	8.133	8.133		-	Tuluá (Valle del Cauca)	8.733	8.733	8.733	=	
Cartagena, Bazarito	7.000	7.000	7.000		=	Carne de cerdo, cabeza de lomo					
Cúcuta, Cenabastos	8.750	8.750	8.750		=	Armenia, Frigocafé	9.500	9.500	9.500	+	
Montería (Córdoba)	8.000	8.000	8.000		--	Bogotá, D. C., Frigorífico Ble Ltda.	8.833	8.833	8.833	+	
Sincelejo (Sucre)	7.000	7.000	7.000		=	Bogotá, D. C., Frigorífico Guadalupe	8.775	8.867	8.821	+	
Villavicencio, CAV	9.000	9.000	9.000		-	Bogotá, D. C., Paloquemao	9.267	9.267	9.267	+	
Carne de cerdo, brazo sin hueso						Cúcuta, Cenabastos	9.500	9.500	9.500	=	
Armenia, Frigocafé	9.400	9.400	9.400		+	Ibagué, Frigorífico Carlina	8.900	8.900	8.900	=	
Barranquilla, Barranquillita	10.000	10.000	10.000		=	Ibagué, Plaza La 21	10.000	10.000	10.000	-	
Bogotá, D. C., Frigorífico Ble Ltda.	8.500	8.500	8.500		-	Villavicencio, CAV	10.200	10.200	10.200	=	
Bogotá, D. C., Frigorífico Guadalupe	8.500	8.933	8.717		+	Carne de cerdo, chuleta de lomo					
Bogotá, D. C., Paloquemao	9.067	9.067	9.067		-	Montería (Córdoba)	7.800	7.800	7.800	-	

Cuadro 6. Mercados mayoristas. Precios de venta de carnes (continuación)
2013 (14 al 20 de septiembre)

Productos y mercados	Pesos por kilogramo				Tenden- cia	Productos y mercados	Pesos por kilogramo				Tenden- cia
	Mínimo	Máximo	Medio				Mínimo	Máximo	Medio		
Carne de res en canal (continuación)						Carne de res, bota (continuación)					
Cúcuta, Cenabastos	5.733	5.733	5.733	-		Ibagué, Frigorífico Carlina	11.200	11.200	11.200	=	
Ibagué, Plaza La 21	6.280	6.280	6.280	-		Ibagué, Plaza La 21	11.333	11.333	11.333	=	
Montería (Córdoba)	6.000	6.000	6.000	=		Medellín, Central					
Montería, Frigosinú	7.053	7.053	7.053	=		Mayorista de Antioquia	13.700	13.700	13.700	=	
Popayán (Cauca)	5.850	5.850	5.850	-		Medellín, Coomerca	12.075	12.075	12.075	-	
Carne de res molida, murillo						Montería (Córdoba)	12.000	12.000	12.000	=	
Bogotá, D. C., Frigorífico Ble Ltda.	7.050	7.050	7.050	-		Montería, Frigosinú	13.397	13.397	13.397	=	
Bogotá, D. C., Frigorífico Guadalupe	6.900	6.900	6.900	-		Sincelejo (Sucre)	11.000	11.000	11.000	=	
Bogotá, D. C., Paloquemao	7.867	7.867	7.867	+		Valledupar, Mercado Nuevo	11.500	11.500	11.500	=	
Bucaramanga, Frigoríficos	9.600	9.600	9.600	=		Villavicencio, CAV	9.900	9.900	9.900	+	
Cúcuta, Cenabastos	7.333	7.333	7.333	n.d.		Carne de res, cadera					
Ibagué, Frigorífico Carlina	7.400	7.400	7.400	=		Armenia, Frigocafé	10.900	10.900	10.900	=	
Ibagué, Plaza La 21	7.333	7.333	7.333	=		Barranquilla, Barranquillita	11.900	11.900	11.900	=	
Neiva, Surabastos	6.450	6.450	6.450	-		Barranquilla, Granabastos	11.733	11.733	11.733	+	
Villavicencio, CAV	7.000	7.000	7.000	+		Bogotá, D. C., Frigorífico Ble Ltda.	10.350	10.350	10.350	-	
Carne de res, bola de brazo						Bogotá, D. C., Frigorífico Guadalupe	10.450	10.500	10.475	-	
Armenia, Frigocafé	10.400	10.400	10.400	=		Bogotá, D. C., Paloquemao	11.733	11.733	11.733	+	
Barranquilla, Barranquillita	10.000	10.000	10.000	=		Bucaramanga, Frigoríficos	14.600	14.600	14.600	=	
Barranquilla, Granabastos	11.600	11.600	11.600	=		Buenaventura (Valle del Cauca)	12.000	12.000	12.000	=	
Bogotá, D. C., Paloquemao	9.600	9.600	9.600	+		Cali, Santa Helena	11.333	11.333	11.333	-	
Bucaramanga, Frigoríficos	12.000	12.000	12.000	=		Cartagena, Frigorífico Candelaria	11.550	11.550	11.550	=	
Buenaventura (Valle del Cauca)	12.000	12.000	12.000	=		Cartagena, Bazurto	11.250	11.250	11.250	+	
Cali, Santa Helena	9.833	9.833	9.833	-		Cúcuta, Cenabastos	10.000	10.000	10.000	=	
Cartagena, Frigorífico Candelaria	11.500	11.500	11.500	=		Ibagué, Frigorífico Carlina	11.200	11.200	11.200	=	
Cartagena, Bazurto	9.625	9.625	9.625	=		Ibagué, Plaza La 21	11.333	11.333	11.333	-	
Cúcuta, Cenabastos	9.333	9.333	9.333	=		Manizales (Caldas)	11.667	11.667	11.667	=	
Ibagué, Frigorífico Carlina	11.200	11.200	11.200	=		Medellín, Central					
Ibagué, Plaza La 21	10.333	10.333	10.333	=		Mayorista de Antioquia	13.767	13.767	13.767	=	
Medellín, Central						Medellín, Coomerca	12.950	12.950	12.950	+	
Mayorista de Antioquia	11.800	11.800	11.800	=		Montería, Frigosinú	13.397	13.397	13.397	=	
Montería (Córdoba)	12.000	12.000	12.000	=		Palmira (Valle del Cauca)	12.000	12.000	12.000	=	
Montería, Frigosinú	11.705	11.705	11.705	=		Pasto (Nariño)	11.000	11.000	11.000	-	
Palmira (Valle del Cauca)	10.000	10.000	10.000	=		Pereira, La 41	12.000	12.000	12.000	=	
Pasto (Nariño)	11.100	11.100	11.100	-		Popayán (Cauca)	10.000	10.000	10.000	=	
Pereira, La 41	12.000	12.000	12.000	=		Sincelejo (Sucre)	11.000	11.000	11.000	=	
Popayán (Cauca)	10.000	10.000	10.000	=		Tuluá (Valle del Cauca)	11.733	11.733	11.733	=	
Sincelejo (Sucre)	11.000	11.000	11.000	=		Valledupar, Mercado Nuevo	11.500	11.500	11.500	=	
Tuluá (Valle del Cauca)	11.667	11.667	11.667	=		Villavicencio, CAV	9.900	9.900	9.900	+	
Valledupar, Mercado Nuevo	11.000	11.000	11.000	-		Carne de res, centro de pierna					
Carne de res, bola de pierna						Armenia, Frigocafé	10.900	10.900	10.900	=	
Barranquilla, Barranquillita	11.900	11.900	11.900	=		Barranquilla, Barranquillita	10.400	10.400	10.400	=	
Barranquilla, Granabastos	11.667	11.667	11.667	=		Barranquilla, Granabastos	11.800	11.800	11.800	=	
Bogotá, D. C., Frigorífico Ble Ltda.	10.350	10.350	10.350	-		Bogotá, D. C., Frigorífico Ble Ltda.	10.350	10.350	10.350	-	
Bogotá, D. C., Frigorífico Guadalupe	10.450	10.500	10.475	-		Bogotá, D. C., Frigorífico Guadalupe	10.450	10.500	10.475	-	
Bogotá, D. C., Paloquemao	11.733	11.733	11.733	+		Bogotá, D. C., Paloquemao	11.733	11.733	11.733	+	
Bucaramanga, Frigoríficos	14.600	14.600	14.600	=		Bucaramanga, Frigoríficos	14.600	14.600	14.600	=	
Buenaventura (Valle del Cauca)	12.000	12.000	12.000	=		Cartagena, Frigorífico Candelaria	11.500	11.500	11.500	=	
Cali, Santa Helena	11.333	11.333	11.333	-		Cartagena, Bazurto	11.000	11.000	11.000	=	
Cartagena, Bazurto	10.500	10.500	10.500	=		Cúcuta, Cenabastos	10.000	10.000	10.000	=	
Cúcuta, Cenabastos	10.000	10.000	10.000	=		Ibagué, Frigorífico Carlina	11.200	11.200	11.200	=	
Ibagué, Frigorífico Carlina	11.200	11.200	11.200	=		Ibagué, Plaza La 21	11.667	11.667	11.667	=	
Ibagué, Plaza La 21	11.333	11.333	11.333	=		Medellín, Central					
Medellín, Central						Mayorista de Antioquia	13.867	13.867	13.867	=	
Mayorista de Antioquia	13.733	13.733	13.733	=		Medellín, Coomerca	12.700	12.700	12.700	=	
Medellín, Coomerca	13.000	13.000	13.000	+		Montería (Córdoba)	12.000	12.000	12.000	=	
Montería (Córdoba)	12.000	12.000	12.000	=		Montería, Frigosinú	13.397	13.397	13.397	=	
Neiva, Surabastos	9.800	9.800	9.800	-		Pereira, La 41	12.500	12.500	12.500	=	
Palmira (Valle del Cauca)	11.833	11.833	11.833	=		Sincelejo (Sucre)	11.000	11.000	11.000	=	
Pasto (Nariño)	11.100	11.100	11.100	+		Valledupar, Mercado Nuevo	11.500	11.500	11.500	=	
Pereira, La 41	12.000	12.000	12.000	=		Villavicencio, CAV	9.900	9.900	9.900	+	
Popayán (Cauca)	11.000	11.000	11.000	=		Carne de res, chatas					
Sincelejo (Sucre)	11.000	11.000	11.000	=		Armenia, Frigocafé	12.400	12.400	12.400	=	
Tuluá (Valle del Cauca)	11.733	11.733	11.733	=		Barranquilla, Barranquillita	13.000	13.000	13.000	=	
Valledupar, Mercado Nuevo	11.500	11.500	11.500	-		Barranquilla, Granabastos	12.867	12.867	12.867	=	
Villavicencio, CAV	9.800	9.800	9.800	=		Bogotá, D. C., Frigorífico Ble Ltda.	12.850	12.850	12.850	-	
Carne de res, bota						Bogotá, D. C., Frigorífico Guadalupe	12.700	12.700	12.700	-	
Armenia, Frigocafé	10.900	10.900	10.900	=		Bogotá, D. C., Paloquemao	13.933	13.933	13.933	-	
Barranquilla, Barranquillita	11.900	11.900	11.900	=		Bucaramanga, Frigoríficos	18.700	18.700	18.700	=	
Barranquilla, Granabastos	11.733	11.733	11.733	=		Buenaventura (Valle del Cauca)	13.000	13.000	13.000	=	
Bogotá, D. C., Frigorífico Ble Ltda.	10.350	10.350	10.350	-		Cali, Santa Helena	12.000	12.000	12.000	-	
Bogotá, D. C., Frigorífico Guadalupe	10.450	10.500	10.475	-		Cartagena, Frigorífico Candelaria	11.500	11.500	11.500	=	
Bogotá, D. C., Paloquemao	11.733	11.733	11.733	+		Cartagena, Bazurto	13.500	13.500	13.500	=	
Bucaramanga, Frigoríficos	12.000	12.000	12.000	=		Cúcuta, Cenabastos	12.000	12.000	12.000	=	
Cartagena, Frigorífico Candelaria	10.500	10.500	10.500	=		Ibagué, Frigorífico Carlina	15.900	15.900	15.900	=	
Cartagena, Bazurto	10.500	10.500	10.500	-		Ibagué, Plaza La 21	12.667	12.667	12.667	-	
Cúcuta, Cenabastos	10.000	10.000	10.000	=		Medellín, Central					
						Mayorista de Antioquia	18.850	18.850	18.850	+	

**Cuadro 6. Mercados mayoristas. Precios de venta de carnes (continuación)
2013 (14 al 20 de septiembre)**

Productos y mercados	Pesos por kilogramo			Tenden- cia	Productos y mercados	Pesos por kilogramo			Tenden- cia				
	Mínimo	Máximo	Medio			Mínimo	Máximo	Medio					
Carne de res, chatas (continuación)					Carne de res, lomo de brazo (continuación)								
Medellín, Coomerca	18.000	18.000	18.000	+	Bogotá, D. C., Paloquemao	10.333	10.333	10.333	+				
Montería (Córdoba)	12.000	12.000	12.000	=	Buenaventura (Valle del Cauca)	12.000	12.000	12.000	=				
Montería, Frigosinú	18.050	18.050	18.050	=	Cali, Santa Helena	9.333	9.333	9.333	=				
Palmira (Valle del Cauca)	12.000	12.000	12.000	=	Cartagena, Frigorífico Candelaria	9.990	9.990	9.990	=				
Pasto (Nariño)	12.000	12.000	12.000	=	Cúcuta, Cenabastos	9.000	9.000	9.000	=				
Pereira, La 41	13.000	13.000	13.000	=	Montería (Córdoba)	12.000	12.000	12.000	=				
Popayán (Cauca)	9.000	9.000	9.000	=	Montería, Frigosinú	11.336	11.336	11.336	=				
Sincelejo (Sucre)	11.000	11.000	11.000	=	Palmira (Valle del Cauca)	11.000	11.000	11.000	=				
Tuluá (Valle del Cauca)	12.333	12.333	12.333	=	Pasto (Nariño)	11.600	11.600	11.600	+				
Valledupar, Mercado Nuevo	12.500	12.500	12.500	=	Pereira, La 41	10.000	10.000	10.000	=				
Villavicencio, CAV	10.500	10.500	10.500	=	Popayán (Cauca)	10.000	10.000	10.000	=				
Carne de res, cogote					Carne de res, lomo fino								
Armenia, Frigocafé	7.400	7.400	7.400	=	Armenia, Frigocafé	13.400	13.400	13.400	=				
Bogotá, D. C., Frigorífico Ble Ltda.	7.400	7.400	7.400	=	Barranquilla, Barranquillita	16.000	16.000	16.000	=				
Bogotá, D. C., Frigorífico Guadalupe	7.000	7.100	7.050	-	Barranquilla, Granabastos	14.333	14.333	14.333	=				
Bogotá, D. C., Paloquemao	7.867	7.867	7.867	=	Bogotá, D. C., Frigorífico Ble Ltda.	17.250	17.250	17.250	+				
Bucaramanga, Frigoríficos	9.600	9.600	9.600	=	Bogotá, D. C., Frigorífico Guadalupe	16.625	16.750	16.688	-				
Cartagena, Frigorífico Candelaria	7.950	7.950	7.950	=	Bogotá, D. C., Paloquemao	16.533	16.533	16.533	-				
Ibagué, Frigorífico Carlima	7.000	7.000	7.000	+	Bucaramanga, Frigoríficos	31.500	31.500	31.500	=				
Ibagué, Plaza La 21	5.667	5.667	5.667	=	Buenaventura (Valle del Cauca)	15.000	15.000	15.000	=				
Medellín, Central					Cali, Santa Helena	12.333	12.500	12.417	+				
Mayorista de Antioquia	12.100	12.100	12.100	=	Cartagena, Frigorífico Candelaria	17.950	17.950	17.950	=				
Montería (Córdoba)	8.000	8.000	8.000	=	Cartagena, Bazurto	13.500	13.500	13.500	=				
Montería, Frigosinú	10.331	10.331	10.331	=	Cúcuta, Cenabastos	13.333	13.333	13.333	=				
Pereira, La 41	8.000	8.000	8.000	=	Ibagué, Frigorífico Carlima	19.900	19.900	19.900	=				
Carne de res, costilla					Carne de res, morrillo								
Armenia, Frigocafé	4.800	4.800	4.800	=	Armenia, Frigocafé	9.900	9.900	9.900	=				
Barranquilla, Barranquillita	5.350	5.350	5.350	=	Bogotá, D. C., Frigorífico Ble Ltda.	8.067	8.067	8.067	+				
Bogotá, D. C., Frigorífico Ble Ltda.	7.450	7.450	7.450	-	Bogotá, D. C., Frigorífico Guadalupe	7.850	7.850	7.850	-				
Bogotá, D. C., Frigorífico Guadalupe	6.933	7.000	6.967	-	Bogotá, D. C., Paloquemao	9.533	9.533	9.533	=				
Bogotá, D. C., Paloquemao	8.000	8.000	8.000	-	Bucaramanga, Frigoríficos	8.900	8.900	8.900	=				
Bucaramanga, Frigoríficos	7.500	7.500	7.500	=	Buenaventura (Valle del Cauca)	10.000	10.000	10.000	=				
Buenaventura (Valle del Cauca)	7.000	7.000	7.000	=	Cali, Santa Helena	8.333	8.333	8.333	=				
Cali, Santa Helena	9.000	9.000	9.000	=	Cartagena, Frigorífico Candelaria	8.950	8.950	8.950	=				
Cartagena, Frigorífico Candelaria	5.450	5.450	5.450	=	Cúcuta, Cenabastos	7.667	7.667	7.667	=				
Cartagena, Bazurto	5.250	5.250	5.250	=	Ibagué, Frigorífico Carlima	7.400	7.400	7.400	=				
Cúcuta, Cenabastos	7.000	7.000	7.000	=	Ibagué, Plaza La 21	8.667	8.667	8.667	+				
Ibagué, Frigorífico Carlima	5.200	5.200	5.200	=	Manizales (Caldas)	9.000	9.000	9.000	=				
Ibagué, Plaza La 21	6.333	6.333	6.333	=	Medellín, Central								
Medellín, Central					Mayorista de Antioquia	9.667	9.667	9.667	=				
Mayorista de Antioquia	6.333	6.333	6.333	=	Montería (Córdoba)	8.000	8.000	8.000	=				
Medellín, Coomerca	6.088	6.088	6.088	++	Montería, Frigosinú	8.745	8.745	8.745	=				
Montería (Córdoba)	5.000	5.000	5.000	=	Palmira (Valle del Cauca)	9.000	9.000	9.000	=				
Montería, Frigosinú	6.525	6.525	6.525	=	Pasto (Nariño)	8.000	8.000	8.000	=				
Pasto (Nariño)	6.600	6.600	6.600	=	Pereira, La 41	9.000	9.000	9.000	=				
Pereira, La 41	4.000	4.000	4.000	=	Popayán (Cauca)	8.000	8.000	8.000	=				
Popayán (Cauca)	6.000	6.000	6.000	=	Tuluá (Valle del Cauca)	8.000	8.000	8.000	=				
Valledupar, Mercado Nuevo	6.000	6.000	6.000	=	Villavicencio, CAV	7.000	7.000	7.000	+				
Villavicencio, CAV	6.750	6.750	6.750	+	Carne de res, muchacho								
Carne de res, falda					Armenia, Frigocafé	9.900	9.900	9.900	=				
Armenia, Frigocafé	6.900	6.900	6.900	=	Barranquilla, Barranquillita	10.800	10.800	10.800	=				
Barranquilla, Barranquillita	9.000	9.000	9.000	=	Barranquilla, Granabastos	11.933	11.933	11.933	=				
Barranquilla, Granabastos	9.933	9.933	9.933	=	Bogotá, D. C., Frigorífico Ble Ltda.	12.750	12.750	12.750	-				
Bogotá, D. C., Frigorífico Ble Ltda.	7.800	7.800	7.800	-	Bogotá, D. C., Paloquemao	13.000	13.000	13.000	=				
Bogotá, D. C., Frigorífico Guadalupe	7.800	7.950	7.875	-	Bucaramanga, Frigoríficos	14.000	14.000	14.000	=				
Bogotá, D. C., Paloquemao	9.733	9.733	9.733	+	Buenaventura (Valle del Cauca)	12.000	12.000	12.000	=				
Buenaventura (Valle del Cauca)	10.000	10.000	10.000	=	Cali, Santa Helena	10.833	10.833	10.833	+				
Cali, Santa Helena	6.467	6.467	6.467	+	Cartagena, Frigorífico Candelaria	11.550	11.550	11.550	=				
Cartagena, Frigorífico Candelaria	7.950	7.950	7.950	+	Cartagena, Bazurto	11.250	11.250	11.250	=				
Cartagena, Bazurto	8.475	8.475	8.475	-	Cúcuta, Cenabastos	10.000	10.000	10.000	=				
Cúcuta, Cenabastos	7.500	7.500	7.500	+	Carne de res, lomo de brazo								
Ibagué, Frigorífico Carlima	8.900	8.900	8.900	=	Armenia, Frigocafé	9.900	9.900	9.900	=				
Ibagué, Plaza La 21	8.667	8.667	8.667	+									
Manizales (Caldas)	7.000	7.000	7.000	=									
Medellín, Central													
Mayorista de Antioquia	6.433	6.433	6.433	+									
Medellín, Coomerca	11.575	11.575	11.575	=									
Montería (Córdoba)	9.000	9.000	9.000	=									
Montería, Frigosinú	10.331	10.331	10.331	=									
Palmira (Valle del Cauca)	7.000	7.000	7.000	=									
Pasto (Nariño)	7.867	7.867	7.867	+									
Pereira, La 41	7.500	7.500	7.500	=									
Popayán (Cauca)	6.000	6.000	6.000	=									
Tuluá (Valle del Cauca)	6.933	6.933	6.933	=									

**Cuadro 6. Mercados mayoristas. Precios de venta de carnes (continuación)**
2013 (14 al 20 de septiembre)

Productos y mercados	Pesos por kilogramo				Tenden- cia	Productos y mercados	Pesos por kilogramo				Tenden- cia
	Mínimo	Máximo	Medio				Mínimo	Máximo	Medio		
Carne de res, muchacho (continuación)						Carne de res, punta de anca (continuación)					
Ibagué, Frigorífico Carlina	11.200	11.200	11.200		n.d.	Cartagena, Frigorífico Candelaria	11.500	11.500	11.500	=	
Ibagué, Plaza La 21	11.333	11.333	11.333		-	Cartagena, Bazurto	11.333	11.333	11.333	=	
Manizales (Caldas)	11.333	11.333	11.333		=	Cúcuta, Cenabastos	11.000	11.000	11.000	=	
Medellín, Central						Ibagué, Frigorífico Carlina	15.900	15.900	15.900	=	
Mayorista de Antioquia	13.767	13.767	13.767		=	Ibagué, Plaza La 21	12.000	12.000	12.000	=	
Medellín, Coomerca	12.450	12.450	12.450		+	Manizales (Caldas)	12.333	12.333	12.333	=	
Montería (Córdoba)	12.000	12.000	12.000		=	Medellín, Central					
Montería, Frigosinú	13.397	13.397	13.397		=	Mayorista de Antioquia	19.575	19.575	19.575	=	
Palmira (Valle del Cauca)	11.167	11.167	11.167		=	Medellín, Coomerca	17.625	17.625	17.625	+	
Pasto (Nariño)	11.000	11.000	11.000		=	Montería (Córdoba)	12.000	12.000	12.000	=	
Pereira, La 41	12.000	12.000	12.000		=	Montería, Frigosinú	18.050	18.050	18.050	=	
Popayán (Cauca)	12.000	12.000	12.000		+	Palmira (Valle del Cauca)	12.000	12.000	12.000	-	
Sincelejo (Sucre)	11.000	11.000	11.000		=	Pasto (Nariño)	11.000	11.000	11.000	n.d.	
Tuluá (Valle del Cauca)	11.700	11.700	11.700		=	Pereira, La 41	12.500	12.500	12.500	=	
Valledupar, Mercado Nuevo	12.000	12.000	12.000		=	Popayán (Cauca)	12.000	12.000	12.000	=	
Villavicencio, CAV	9.800	9.800	9.800		-	Sincelejo (Sucre)	11.000	11.000	11.000	=	
Carne de res, murillo						Carne de res, sobrebarriga					
Armenia, Frigocafé	7.400	7.400	7.400		=	Armenia, Frigocafé	10.400	10.400	10.400	=	
Bogotá, D. C., Frigorífico Ble Ltda.	7.050	7.050	7.050		-	Barranquilla, Barranquillita	9.300	9.300	9.300	=	
Bogotá, D. C., Frigorífico Guadalupe	6.900	6.900	6.900		-	Barranquilla, Granabastos	9.933	9.933	9.933	=	
Bogotá, D. C., Paloquemao	7.733	7.733	7.733		-	Bogotá, D. C., Frigorífico Ble Ltda.	8.900	8.900	8.900	+	
Bucaramanga, Frigoríficos	9.600	9.600	9.600		=	Bogotá, D. C., Frigorífico Guadalupe	8.267	8.350	8.308	-	
Cúcuta, Cenabastos	7.000	7.000	7.000		=	Bogotá, D. C., Paloquemao	9.200	9.200	9.200	-	
Ibagué, Frigorífico Carlina	7.400	7.400	7.400		n.d.	Bucaramanga, Frigoríficos	14.400	14.400	14.400	=	
Ibagué, Plaza La 21	7.333	7.333	7.333		=	Buenaventura (Valle del Cauca)	10.000	10.000	10.000	=	
Medellín, Central						Cali, Santa Helena	9.000	9.000	9.000	-	
Mayorista de Antioquia	8.300	8.300	8.300		=	Cartagena, Frigorífico Candelaria	8.950	8.950	8.950	-	
Montería (Córdoba)	8.000	8.000	8.000		=	Cartagena, Bazurto	8.167	8.167	8.167	-	
Montería, Frigosinú	10.331	10.331	10.331		=	Cúcuta, Cenabastos	9.000	9.000	9.000	=	
Neiva, Surabastos	6.000	6.000	6.000		=	Ibagué, Frigorífico Carlina	8.600	8.600	8.600	=	
Villavicencio, CAV	7.000	7.000	7.000		=	Ibagué, Plaza La 21	8.333	8.333	8.333	-	
Carne de res, paletero						Carne de res, sobrebarriga					
Armenia, Frigocafé	9.900	9.900	9.900		=	Armenia, Frigocafé	10.400	10.400	10.400	=	
Bogotá, D. C., Paloquemao	9.733	9.733	9.733		-	Barranquilla, Barranquillita	9.300	9.300	9.300	=	
Bucaramanga, Frigoríficos	11.000	11.000	11.000		=	Barranquilla, Granabastos	9.933	9.933	9.933	=	
Cartagena, Frigorífico Candelaria	9.950	9.950	9.950		=	Bogotá, D. C., Frigorífico Ble Ltda.	8.900	8.900	8.900	+	
Cúcuta, Cenabastos	8.333	8.333	8.333		=	Bogotá, D. C., Frigorífico Guadalupe	8.267	8.350	8.308	-	
Ibagué, Frigorífico Carlina	8.900	8.900	8.900		=	Bogotá, D. C., Paloquemao	9.200	9.200	9.200	-	
Ibagué, Plaza La 21	9.500	9.500	9.500		=	Bucaramanga, Frigoríficos	14.400	14.400	14.400	=	
Manizales (Caldas)	10.333	10.333	10.333		=	Buenaventura (Valle del Cauca)	10.000	10.000	10.000	=	
Medellín, Central						Cali, Santa Helena	9.000	9.000	9.000	-	
Mayorista de Antioquia	11.167	11.167	11.167		=	Cartagena, Frigorífico Candelaria	8.950	8.950	8.950	-	
Montería (Córdoba)	12.000	12.000	12.000		=	Cartagena, Bazurto	8.167	8.167	8.167	-	
Montería, Frigosinú	11.336	11.336	11.336		=	Cúcuta, Cenabastos	9.000	9.000	9.000	=	
Pereira, La 41	11.500	11.500	11.500		=	Ibagué, Frigorífico Carlina	8.600	8.600	8.600	=	
Carne de res, pecho						Carne de res, sobrebarriga					
Armenia, Frigocafé	9.900	9.900	9.900		=	Ibagué, Plaza La 21	8.333	8.333	8.333	-	
Bogotá, D. C., Frigorífico Ble Ltda.	8.250	8.250	8.250		-	Manizales (Caldas)	9.000	9.000	9.000	=	
Bogotá, D. C., Frigorífico Guadalupe	8.000	8.133	8.067		-	Medellín, Central					
Bucaramanga, Frigoríficos	11.000	11.000	11.000		=	Mayorista de Antioquia	11.600	11.600	11.600	=	
Buenaventura (Valle del Cauca)	10.000	10.000	10.000		=	Medellín, Coomerca	9.800	9.800	9.800	-	
Cali, Santa Helena	9.067	9.067	9.067		-	Montería (Córdoba)	9.000	9.000	9.000	=	
Cartagena, Frigorífico Candelaria	8.950	8.950	8.950		=	Montería, Frigosinú	11.336	11.336	11.336	=	
Cúcuta, Cenabastos	8.000	8.000	8.000		=	Neiva, Surabastos	7.000	7.000	7.000	-	
Ibagué, Frigorífico Carlina	8.400	8.400	8.400		=	Palmira (Valle del Cauca)	9.633	9.633	9.633	=	
Ibagué, Plaza La 21	8.667	8.667	8.667		+	Pasto (Nariño)	7.667	7.667	7.667	-	
Medellín, Central						Pereira, La 41	9.000	9.000	9.000	=	
Mayorista de Antioquia	8.800	8.800	8.800		=	Popayán (Cauca)	8.000	8.000	8.000	=	
Medellín, Coomerca	8.350	8.350	8.350		=	Sincelejo (Sucre)	7.800	7.800	7.800	=	
Montería (Córdoba)	9.000	9.000	9.000		=	Tuluá (Valle del Cauca)	9.200	9.200	9.200	=	
Montería, Frigosinú	11.072	11.072	11.072		=	Villavicencio, CAV	7.000	7.000	7.000	=	
Palmira (Valle del Cauca)	9.333	9.333	9.333		=	Pollo					
Pasto (Nariño)	7.867	7.867	7.867		+	Alas de pollo con costillar					
Pereira, La 41	8.000	8.000	8.000		=	Barranquilla, Barranquillita	3.600	3.600	3.600	=	
Popayán (Cauca)	8.000	8.000	8.000		=	Barranquilla, Granabastos	3.967	3.967	3.967	=	
Tuluá (Valle del Cauca)	8.500	8.500	8.500		=	Bogotá, D. C., Frigorífico Ble Ltda.	3.667	3.667	3.667	+	
Carne de res, punta de anca						Alas de pollo con costillar					
Armenia, Frigocafé	13.400	13.400	13.400		=	Bogotá, D. C., Frigorífico Guadalupe	2.400	2.467	2.433	-	
Barranquilla, Barranquillita	13.000	13.000	13.000		=	Cali, Santa Helena	3.400	3.467	3.433	+	
Barranquilla, Granabastos	13.533	13.533	13.533		=	Ibagué, Plaza La 21	4.333	4.333	4.333	=	
Bogotá, D. C., Frigorífico Ble Ltda.	12.750	12.750	12.750		-	Medellín, Coomerca	4.250	4.250	4.250	+	
Bogotá, D. C., Paloquemao	12.667	12.667	12.667		-	Montería (Córdoba)	3.967	3.967	3.967	-	
Bucaramanga, Frigoríficos	18.400	18.400	18.400		=	Sincelejo (Sucre)	3.900	3.900	3.900	-	
Buenaventura (Valle del Cauca)	12.000	12.000	12.000		=	Tuluá (Valle del Cauca)	4.800	4.800	4.800	=	
Cali, Santa Helena	11.067	11.067	11.067		-	Valledupar, Mercado Nuevo	3.400	3.400	3.400	=	
						Alas de pollo sin costillar					
						Armenia, Mercar					
						Bogotá, D. C., Corabastos					
						Bogotá, D. C., Frigorífico Ble Ltda.					
						Bogotá, D. C., Frigorífico Guadalupe					
						Bucaramanga, Frigoríficos					
						Cúcuta, Cenabastos					
						Medellín, Central					
						Mayorista de Antioquia					
						Neiva, Surabastos					
						Menudencias de pollo					
						Armenia, Mercar					

**Cuadro 6. Mercados mayoristas. Precios de venta de carnes (conclusión)
2013 (14 al 20 de septiembre)**

Productos y mercados	Pesos por kilogramo			Tenden- cia	Productos y mercados	Pesos por kilogramo			Tenden- cia
	Mínimo	Máximo	Medio			Mínimo	Máximo	Medio	
Menudencias de pollo (continuación)					Pierna perril sin rabadilla				
Bogotá, D. C., Frigorífico Guadalupe	363	500	431	--	Bogotá, D. C., Corabastos	5.400	5.400	5.400	=
Cúcuta, Cenabastos	367	367	367	=	Bogotá, D. C., Frigorífico Ble Ltda.	6.450	6.450	6.450	+
Ibagué, Frigorífico Carlina	1.000	1.000	1.000	=	Bogotá, D. C., Frigorífico Guadalupe	5.050	5.367	5.208	-
Ibagué, Plaza La 21	1.000	1.000	1.000	=	Bogotá, D. C., Paloquemao	6.733	6.733	6.733	-
Montería (Córdoba)	1.333	1.333	1.333	-	Bucaramanga, Frigoríficos	5.867	5.867	5.867	-
Neiva, Surabastos	1.000	1.000	1.000	=	Cúcuta, Cenabastos	5.300	5.300	5.300	=
Pasto (Nariño)	967	967	967	-	Neiva, Surabastos	5.000	5.000	5.000	-
Popayán (Cauca)	950	950	950	-					
Villavicencio, CAV	1.225	1.225	1.225	-	Piernas de pollo				
Muslos de pollo con rabadilla					Armenia, Mercar	5.900	5.900	5.900	=
Medellín, Coomerca	5.400	5.400	5.400	=	Bogotá, D. C., Corabastos	6.333	6.333	6.333	+
Valledupar, Mercado Nuevo	3.800	3.800	3.800	=	Bogotá, D. C., Frigorífico Ble Ltda.	7.150	7.150	7.150	-
Muslos de pollo sin rabadilla					Bogotá, D. C., Frigorífico Guadalupe	5.450	5.800	5.625	-
Bogotá, D. C., Corabastos	5.400	5.400	5.400	-	Bogotá, D. C., Paloquemao	7.067	7.067	7.067	+
Bogotá, D. C., Frigorífico Ble Ltda.	5.725	5.725	5.725	-	Bucaramanga, Frigoríficos	6.483	6.483	6.483	+
Bogotá, D. C., Frigorífico Guadalupe	4.500	4.933	4.717	-	Cali, Santa Helena	4.667	4.900	4.783	+
Bogotá, D. C., Paloquemao	5.333	5.333	5.333	--	Cartagena, Bazaruto	6.500	6.500	6.500	=
Bucaramanga, Frigoríficos	5.953	5.953	5.953	+	Cúcuta, Cenabastos	6.067	6.067	6.067	=
Medellín, Central					Medellín, Central				
Mayorista de Antioquia	6.325	6.325	6.325	-	Mayorista de Antioquia	6.100	6.100	6.100	-
Pechuga de pollo					Medellín, Coomerca	5.300	5.300	5.300	=
Armenia, Mercar	6.525	6.525	6.525	-	Montería (Córdoba)	6.800	6.800	6.800	=
Barranquilla, Barranquillita	6.200	6.200	6.200	=	Palmira (Valle del Cauca)	5.533	5.533	5.533	=
Barranquilla, Granabastos	6.900	6.900	6.900	=	Popayán (Cauca)	6.200	6.200	6.200	=
Bogotá, D. C., Corabastos	6.600	6.600	6.600	+	Tuluá (Valle del Cauca)	5.400	5.400	5.400	=
Bogotá, D. C., Frigorífico Ble Ltda.	7.450	7.450	7.450	-	Valledupar, Mercado Nuevo	6.500	6.500	6.500	=
Bogotá, D. C., Frigorífico Guadalupe	5.900	5.967	5.933	-					
Bogotá, D. C., Paloquemao	7.600	7.600	7.600	-	Pollo entero congelado con vísceras				
Bucaramanga, Frigoríficos	6.433	6.433	6.433	-	Cali, Santa Helena	4.767	4.767	4.767	n.d.
Buenaventura (Valle del Cauca)	6.667	6.667	6.667	=	Medellín, Central				
Cali, Santa Helena	6.533	6.767	6.650	+	Mayorista de Antioquia	4.400	4.400	4.400	-
Cartagena, Bazaruto	6.600	6.600	6.600	=	Pollo entero congelado sin vísceras				
Cúcuta, Cenabastos	6.100	6.100	6.100	+	Barranquilla, Barranquillita	4.150	4.150	4.150	=
Ibagué, Frigorífico Carlina	6.800	6.800	6.800	-	Barranquilla, Granabastos	4.467	4.467	4.467	=
Ibagué, Plaza La 21	7.333	7.333	7.333	+	Bogotá, D. C., Corabastos	5.333	5.333	5.333	=
Manizales (Caldas)	6.950	6.950	6.950	=	Bucaramanga, Frigoríficos	4.783	4.783	4.783	+
Medellín, Central					Cali, Santa Helena	4.800	4.800	4.800	+
Mayorista de Antioquia	7.250	7.250	7.250	-	Cartagena, Bazaruto	4.375	4.375	4.375	=
Medellín, Coomerca	6.700	6.700	6.700	-	Medellín, Central				
Montería (Córdoba)	7.033	7.033	7.033	+	Mayorista de Antioquia	4.800	4.800	4.800	-
Neiva, Surabastos	7.050	7.050	7.050	-	Medellín, Coomerca	4.500	4.500	4.500	=
Palmira (Valle del Cauca)	7.067	7.067	7.067	-	Montería (Córdoba)	4.533	4.533	4.533	+
Pasto (Nariño)	7.600	7.600	7.600	--	Pasto (Nariño)	4.633	4.633	4.633	--
Popayán (Cauca)	8.100	8.100	8.100	=	Popayán (Cauca)	6.000	6.000	6.000	++
Sincelejo (Sucre)	7.000	7.000	7.000	=	Valledupar, Mercado Nuevo	4.000	4.000	4.000	+
Tuluá (Valle del Cauca)	7.333	7.333	7.333	=	Pollo entero fresco con vísceras				
Valledupar, Mercado Nuevo	6.050	6.050	6.050	=	Ibagué, Plaza La 21	5.000	5.000	5.000	=
Villavicencio, CAV	6.900	6.900	6.900	-	Pollo entero fresco sin vísceras				
Pierna perril con rabadilla					Armenia, Mercar	4.750	4.750	4.750	=
Armenia, Mercar	4.025	4.025	4.025	=	Bogotá, D. C., Frigorífico Ble Ltda.	5.800	5.800	5.800	+
Barranquilla, Barranquillita	3.800	3.800	3.800	=	Bogotá, D. C., Frigorífico Guadalupe	4.675	5.150	4.913	-
Barranquilla, Granabastos	4.333	4.333	4.333	=	Bogotá, D. C., Paloquemao	5.400	5.400	5.400	-
Bogotá, D. C., Paloquemao	5.100	5.100	5.100	+	Bucaramanga, Frigoríficos	5.233	5.233	5.233	+
Bucaramanga, Frigoríficos	4.227	4.227	4.227	-	Cúcuta, Cenabastos	4.600	4.600	4.600	-
Cali, Santa Helena	4.000	4.133	4.067	+	Ibagué, Frigorífico Carlina	4.800	4.800	4.800	-
Cartagena, Bazaruto	4.000	4.000	4.000	-	Ibagué, Plaza La 21	5.467	5.467	5.467	=
Cúcuta, Cenabastos	3.633	3.633	3.633	-	Palmira (Valle del Cauca)	5.067	5.067	5.067	-
Ibagué, Plaza La 21	5.267	5.267	5.267	=	Pasto (Nariño)	5.000	5.000	5.000	-
Medellín, Central					Sincelejo (Sucre)	5.000	5.000	5.000	-
Mayorista de Antioquia	3.975	3.975	3.975	-	Tuluá (Valle del Cauca)	5.467	5.467	5.467	=
Medellín, Coomerca	4.300	4.300	4.300	-	Villavicencio, CAV	5.125	5.125	5.125	-
Montería (Córdoba)	4.633	4.633	4.633	++	Rabadillas de pollo				
Palmira (Valle del Cauca)	4.400	4.400	4.400	++	Armenia, Mercar	2.400	2.400	2.400	=
Pasto (Nariño)	3.467	3.467	3.467	--	Bucaramanga, Frigoríficos	1.600	1.600	1.600	=
Sincelejo (Sucre)	4.400	4.400	4.400	+	Cúcuta, Cenabastos	1.900	1.900	1.900	=
Tuluá (Valle del Cauca)	4.933	4.933	4.933	+	Manizales (Caldas)	1.900	1.900	1.900	=
Valledupar, Mercado Nuevo	3.550	3.550	3.550	=	Medellín, Coomerca	2.275	2.275	2.275	+
Villavicencio, CAV	5.025	5.025	5.025	-	Montería (Córdoba)	2.000	2.000	2.000	=

Tendencias:

(-- --) Variación mayor al -20 %
 (--) Variación entre -10 % y -20 %
 (-) Variación entre 0 % y -10 %

(=) Variación igual a 0 %
 (+) Variación entre 0 % y 10 %
 (+ +) Variación entre 10 % y 20 %
 (+++) Variación mayor al 20 %
 (n.d.) No determinado

**Cuadro 7. Mercados mayoristas. Precios de venta de pescados
2013 (14 al 20 de septiembre)**

Productos y mercados	Pesos por kilogramo				Tenden- cia	Productos y mercados	Pesos por kilogramo				Tenden- cia
	Mínimo	Máximo	Medio	Precios			Mínimo	Máximo	Medio	Precios	
Almejas con concha						Cachama de cultivo fresca					
Cali, Galería Alameda	5.833	5.833	5.833		=	1234					
Cali, Santa Helena	6.633	7.000	6.817		+	Sincedejo (Sucre)	4.667	4.667	4.667		-
Medellín, Central						Ubaté (Cundinamarca)	7.500	7.500	7.500		=
Mayorista de Antioquia	4.325	4.325	4.325		=	Villavicencio, CAV	7.000	7.000	7.000		=
Almejas sin concha						Calamar anillos					
Cali, Galería Alameda	12.000	12.000	12.000		--	Bogotá, D. C., Corabastos	11.875	11.875	11.875		-
Cali, Santa Helena	8.733	9.200	8.967		+	Bogotá, D. C., Paloquemao	17.733	17.733	17.733		+
Bagre rayado en postas congelado						Cali, Santa Helena	8.400	8.600	8.500		+
Armenia, Mercar	16.500	16.500	16.500		=	Medellín, Central					
Bogotá, D. C., Paloquemao	15.667	15.667	15.667		=	Mayorista de Antioquia	11.075	11.075	11.075		=
Medellín, Central						Calamar blanco entero					
Mayorista de Antioquia	14.175	14.175	14.175		+	Bogotá, D. C., Corabastos	6.333	6.333	6.333		+
Tunja (Boyacá)	16.000	16.000	16.000		=	Bogotá, D. C., Paloquemao	6.333	6.333	6.333		=
Villavicencio, CAV	16.500	16.500	16.500		=	Cali, Galería Alameda	6.067	6.067	6.067		=
Bagre rayado entero congelado						Cali, Santa Helena	5.450	5.667	5.558		-
Bogotá, D. C., Plaza Las Flores	10.000	10.400	10.200		-	Calamar morado entero					
Cali, Galería Alameda	18.000	18.000	18.000		-	Bogotá, D. C., Corabastos	9.333	9.333	9.333		-
Cali, Santa Helena	11.150	11.500	11.325		+	Bogotá, D. C., Paloquemao	8.500	8.500	8.500		+
Medellín, Central						Cali, Galería Alameda	10.467	10.467	10.467		=
Mayorista de Antioquia	12.375	12.375	12.375		+	Cali, Santa Helena	7.667	8.000	7.833		-
Pereira, La 41	18.500	18.500	18.500		=	Camarón tigre precocido seco					
Popayán (Cauca)	16.500	16.500	16.500		=	Bogotá, D. C., Paloquemao	26.667	26.667	26.667		+
Bagre rayado entero fresco						Cali, Galería Alameda	28.333	28.333	28.333		-
Barranquilla, Barranquillita	10.000	10.000	10.000		=	Medellín, Central					
Bogotá, D. C., Plaza Las Flores	10.000	10.000	10.000		-	Mayorista de Antioquia	28.225	28.225	28.225		=
Bucaramanga, Centroabastos	10.800	11.000	10.900		-	Popayán (Cauca)	26.000	26.000	26.000		=
Cúcuta, Cenabastos	10.167	10.167	10.167		-	Camarón titi precocido seco					
Cúcuta, La Nueva Sexta	9.500	9.500	9.500		n.d.	Armenia, Mercar	21.500	21.500	21.500		=
Ibagué, Plaza La 21	16.000	16.000	16.000		=	Bogotá, D. C., Paloquemao	21.333	21.333	21.333		-
Neiva, Surabastos	14.000	14.000	14.000		=	Cali, Galería Alameda	13.667	13.667	13.667		-
Valledupar, Mercado Nuevo	12.667	12.667	12.667		+	Medellín, Central					
Blanquillo entero fresco						Mayorista de Antioquia	21.425	21.425	21.425		=
Bogotá, D. C., Plaza Las Flores	7.067	7.200	7.133		-	Popayán (Cauca)	21.500	21.500	21.500		=
Bucaramanga, Centroabastos	7.600	8.000	7.733		+	Capaz Magdalena fresco					
La Dorada (Caldas)	8.000	8.000	8.000		+	La Dorada (Caldas)	12.000	12.000	12.000		=
Montería (Córdoba)	6.000	6.000	6.000		+	Neiva, Surabastos	11.500	11.500	11.500		+
Sincedejo (Sucre)	5.000	5.000	5.000		n.d.	Tunja (Boyacá)	10.000	10.000	10.000		n.d.
Valledupar, Mercado Nuevo	7.667	7.667	7.667		=	Cazuela de mariscos (paquete)					
Bocachico criollo fresco						Bogotá, D. C., Corabastos	8.375	8.375	8.375		-
Bucaramanga, Centroabastos	12.000	13.400	12.650		-	Bogotá, D. C., Paloquemao	9.733	9.733	9.733		-
Cartagena, Bazurto	15.000	15.000	15.000		+	Medellín, Central					
Cúcuta, Cenabastos	5.500	5.500	5.500		-	Mayorista de Antioquia	11.600	11.600	11.600		=
Cúcuta, La Nueva Sexta	5.333	5.333	5.333		n.d.	Corvina, filete congelado nacional					
Ibagué, Plaza La 21	14.000	14.000	14.000		n.d.	Buenaventura (Valle del Cauca)	16.000	16.000	16.000		=
La Dorada (Caldas)	5.000	5.000	5.000		=	Cali, Galería Alameda	21.333	21.333	21.333		=
Montería (Córdoba)	10.000	10.000	10.000		+	Cali, Santa Helena	21.000	21.000	21.000		n.d.
Sincedejo (Sucre)	5.500	5.500	5.500		--	Langostino 16-20					
Valledupar, Mercado Nuevo	13.500	13.500	13.500		-	Bogotá, D. C., Corabastos	34.667	34.667	34.667		-
Villavicencio, CAV	8.000	8.000	8.000		n.d.	Bogotá, D. C., Paloquemao	38.667	38.667	38.667		=
Bocachico importado congelado						Buenaventura (Valle del Cauca)	27.333	27.333	27.333		=
Armenia, Mercar	6.400	6.400	6.400		=	Cali, Galería Alameda	34.000	34.000	34.000		=
Barranquilla, Barranquillita	6.250	6.250	6.250		=	Cali, Santa Helena	31.000	33.500	32.250		-
Bogotá, D. C., Plaza Las Flores	6.133	6.400	6.267		++	Medellín, Central					
Cali, Galería Alameda	6.967	6.967	6.967		-	Mayorista de Antioquia	40.150	40.150	40.150		=
Cali, Santa Helena	6.333	6.567	6.450		-	Langostino U12					
Cartagena, Bazurto	6.233	6.233	6.233		+	Bogotá, D. C., Paloquemao	43.000	43.000	43.000		+
Manizales (Caldas)	6.000	6.000	6.000		=	Cali, Galería Alameda	52.000	52.000	52.000		=
Medellín, Central						Cali, Santa Helena	40.000	42.000	41.000		-
Mayorista de Antioquia	6.250	6.250	6.250		=	Merluza, filete importado					
Montería (Córdoba)	6.500	6.500	6.500		-	Armenia, Mercar	8.000	8.000	8.000		=
Pereira, La 41	6.150	6.150	6.150		=	Bogotá, D. C., Corabastos	9.000	9.000	9.000		+
Popayán (Cauca)	10.000	10.000	10.000		+	Bogotá, D. C., Paloquemao	10.667	10.667	10.667		=
Sincedejo (Sucre)	6.417	6.417	6.417		+	Cali, Galería Alameda	8.200	8.200	8.200		=
Valledupar, Mercado Nuevo	7.000	7.000	7.000		=	Cali, Santa Helena	6.850	6.933	6.892		-
Cachama de cultivo fresca						Medellín, Central					
Bogotá, D. C., Plaza Las Flores	5.200	5.360	5.280		+	Mayorista de Antioquia	7.075	7.075	7.075		=
Bucaramanga, Centroabastos	5.700	6.000	5.858		-	Merluza, filete nacional					
Cúcuta, Cenabastos	4.500	4.500	4.500		n.d.	Bogotá, D. C., Paloquemao	22.667	22.667	22.667		-
Cúcuta, La Nueva Sexta	4.500	4.500	4.500		=						
Ibagué, Plaza La 21	7.500	7.500	7.500		=						
Montería (Córdoba)	5.600	5.600	5.600		=						

**Cuadro 7. Mercados mayoristas. Precios de venta de pescados (conclusión)
2013 (14 al 20 de septiembre)**

Productos y mercados	Pesos por kilogramo				Tendencia	Productos y mercados	Pesos por kilogramo				Tendencia		
	Mínimo	Máximo	Medio	Precios			Mínimo	Máximo	Medio	Precios			
Merluza, filete nacional						Sierra entera congelada							
1234						Bogotá, D. C., Corabastos	9.333	9.333	9.333	-			
Cali, Galería Alameda	20.000	20.000	20.000	-		Bogotá, D. C., Paloquemao	10.667	10.667	10.667	+			
Cali, Santa Helena	16.500	17.167	16.833	-		Buenaventura (Valle del Cauca)	7.000	7.000	7.000	=			
Mojarra lora entera congelada						Cali, Galería Alameda	9.100	9.100	9.100	-			
Armenia, Mercar	8.200	8.200	8.200	=		Cali, Santa Helena	7.333	7.500	7.417	-			
Barranquilla, Barranquillita	5.750	5.750	5.750	=		Cartagena, Bazurto	10.600	10.600	10.600	=			
Barranquilla, Barranquillita	6.000	6.000	6.000	+		Medellín, Central							
Cartagena, Bazurto	6.000	6.000	6.000	+		Mayorista de Antioquia	9.600	9.600	9.600	=			
Mojarra lora entera fresca						Tilapia roja entera congelada							
Barranquilla, Barranquillita	5.000	5.000	5.000	=		Barranquilla, Barranquillita	5.750	5.750	5.750	=			
Cartagena, Bazurto	4.900	4.900	4.900	-		Cali, Galería Alameda	7.233	7.233	7.233	=			
Montería (Córdoba)	5.600	5.600	5.600	-		Bogotá, D. C., Plaza Las Flores	7.133	7.467	7.300	-			
Sincelejo (Sucre)	5.500	5.500	5.500	=		Cartagena, Bazurto	6.267	6.267	6.267	+			
Valledupar, Mercado Nuevo	6.667	6.667	6.667	+		Medellín, Central							
Villavicencio, CAV	8.000	8.000	8.000	=		Mayorista de Antioquia	7.600	7.600	7.600	=			
Nicuro fresco						Tilapia roja entera fresca							
Bogotá, D. C., Plaza Las Flores	4.000	4.133	4.067	-		Barranquilla, Barranquillita	5.750	5.750	5.750	=			
La Dorada (Caldas)	5.667	6.333	6.000	=		Bogotá, D. C., Paloquemao	7.533	7.533	7.533	-			
Ubaté (Cundinamarca)	7.000	7.000	7.000	=		Bogotá, D. C., Plaza Las Flores	5.813	5.947	5.880	-			
Villavicencio, CAV	7.667	7.667	7.667	n.d.		Bucaramanga, Centroabastos	6.100	6.200	6.150	-			
Palmitos de mar						Cartagena, Bazurto	6.250	6.250	6.250	+			
Bogotá, D. C., Corabastos	8.375	8.375	8.375	=		Cúcuta, Cenabastos	6.500	6.500	6.500	+			
Bogotá, D. C., Paloquemao	10.000	10.000	10.000	=		Cúcuta, La Nueva Sexta	6.500	6.500	6.500	n.d.			
Cali, Galería Alameda	9.500	9.500	9.500	=		Ibagué, Plaza La 21	8.000	8.000	8.000	=			
Cali, Santa Helena	10.167	10.750	10.458	+		Montería (Córdoba)	7.000	7.000	7.000	++			
Medellín, Central						Neiva, Surabastos	6.000	6.000	6.000	=			
Mayorista de Antioquia	8.950	8.950	8.950	=		Sincelejo (Sucre)	6.500	6.500	6.500	n.d.			
Pargo rojo entero congelado						Tunja (Boyacá)	7.400	7.400	7.400	=			
Bogotá, D. C., Corabastos	17.500	17.500	17.500	=		Ubaté (Cundinamarca)	7.000	7.000	7.000	=			
Bogotá, D. C., Paloquemao	17.667	17.667	17.667	=		Valledupar, Mercado Nuevo	7.333	7.333	7.333	=			
Medellín, Central						Tilapia, filete congelado							
Mayorista de Antioquia	18.400	18.400	18.400	=		Bogotá, D. C., Corabastos	12.250	12.250	12.250	=			
Pereira, La 41	20.500	20.500	20.500	=		Cali, Galería Alameda	11.667	11.667	11.667	=			
Pargo rojo entero fresco						Cali, Santa Helena	9.500	10.167	9.833	-			
Armenia, Mercar	17.000	17.000	17.000	=		Medellín, Central							
Valledupar, Mercado Nuevo	17.000	17.000	17.000	=		Mayorista de Antioquia	11.550	11.550	11.550	=			
Pargo rojo platero						Popayán (Cauca)	14.000	14.000	14.000	=			
Buenaventura (Valle del Cauca)	14.000	14.000	14.000	=		Tilapia, lomitos							
Cali, Galería Alameda	18.000	18.000	18.000	-		Medellín, Central							
Cali, Santa Helena	15.250	15.250	15.250	+		Mayorista de Antioquia	5.925	5.925	5.925	=			
Cartagena, Bazurto	18.000	18.000	18.000	=		Toyo blanco, filete congelado							
Pescado cabezas						Armenia, Mercar	8.000	8.000	8.000	=			
Armenia, Mercar	2.200	2.200	2.200	=		Bogotá, D. C., Paloquemao	10.000	10.000	10.000	=			
Bogotá, D. C., Corabastos	6.333	6.333	6.333	-		Cali, Galería Alameda	7.733	7.733	7.733	=			
Bogotá, D. C., Paloquemao	5.333	5.333	5.333	-		Cali, Santa Helena	8.150	8.350	8.250	=			
Buenaventura (Valle del Cauca)	2.167	2.167	2.167	=		Medellín, Central							
Cali, Galería Alameda	5.600	5.600	5.600	=		Mayorista de Antioquia	8.750	8.750	8.750	=			
Cali, Santa Helena	5.067	5.100	5.083	-		Popayán (Cauca)	12.000	12.000	12.000	+			
Popayán (Cauca)	4.000	4.000	4.000	=		Trucha en corte mariposa							
Róbalo, filete congelado						Armenia, Mercar	10.700	10.700	10.700	=			
Armenia, Mercar	10.500	10.500	10.500	=		Bogotá, D. C., Corabastos	11.333	11.333	11.333	+			
Medellín, Central						Bogotá, D. C., Paloquemao	11.500	11.500	11.500	-			
Mayorista de Antioquia	7.550	7.550	7.550	=		Cali, Galería Alameda	12.000	12.000	12.000	=			
Pereira, La 41	9.250	9.250	9.250	=		Cali, Santa Helena	10.600	10.750	10.675	-			
Salmón, filete congelado						Manizales (Caldas)	12.000	12.000	12.000	=			
Armenia, Mercar	21.500	21.500	21.500	=		Medellín, Central							
Bogotá, D. C., Corabastos	22.333	22.333	22.333	+		Mayorista de Antioquia	10.475	10.475	10.475	-			
Bogotá, D. C., Paloquemao	24.000	24.000	24.000	+		Pereira, La 41	11.750	11.750	11.750	=			
Cali, Galería Alameda	20.667	20.667	20.667	=		Popayán (Cauca)	12.000	12.000	12.000	+			
Cali, Santa Helena	22.167	22.250	22.208	+		Trucha entera fresca							
Medellín, Central						Pasto (Nariño)	9.000	9.000	9.000	++			
Mayorista de Antioquia	20.350	20.350	20.350	=									
Popayán (Cauca)	25.000	25.000	25.000	-									

Tendencias:

(---) Variación mayor al -20 %
 (--) Variación entre -10 % y -20 %
 (-) Variación entre 0 % y -10 %

(=) Variación igual a 0 %

(+) Variación entre 0 % y 10 %

(++) Variación entre 10 % y 20 %

(+++) Variación mayor al 20 %

(n.d.) No determinado



Cuadro 8. Mercados mayoristas. Precios de venta de productos procesados 2013 (14 al 20 de septiembre)

Productos y mercados	Pesos por kilogramo				Tendencia	Productos y mercados	Pesos por kilogramo				Tendencia		
	Mínimo	Máximo	Medio	Precios			Mínimo	Máximo	Medio	Precios			
Aceite girasol						Azúcar morena							
Barranquilla, Barranquillita	6.813	6.813	6.813	+	Bogotá, D. C., Corabastos	1.746	1.746	1.746	-				
Barranquilla, Granabastos	6.794	6.794	6.794	-	Bogotá, D. C., Plaza España	1.829	1.829	1.829	+				
Cartagena, Bazurto	5.417	5.417	5.417	+	Cali, Santa Helena	1.667	1.750	1.708	+				
Medellín, Central					Ibagué, Plaza La 21	1.660	1.660	1.660	-				
Mayorista de Antioquia	6.647	6.647	6.647	+	Medellín, Central								
Montería (Córdoba)	6.625	6.625	6.625	+	Mayorista de Antioquia	1.700	1.700	1.700	-				
Pereira, Mercasa	7.245	7.245	7.245	=	Medellín, Coomerca	1.680	1.680	1.680	=				
Sincelejo (Sucre)	5.438	5.438	5.438	-	Medellín, Placita de Flórez	1.667	1.667	1.667	-				
Valledupar, Mercado Nuevo	6.694	6.694	6.694	-	Pamplona (Norte de Santander)	1.960	1.960	1.960	+				
Aceite soya					Pasto (Nariño)	1.810	1.810	1.810	+				
Cartago (Valle del Cauca)	4.517	4.517	4.517	+	Tuluá (Valle del Cauca)	1.833	1.833	1.833	=				
Aceite vegetal mezcla					Azúcar refinada								
Armenia, Mercar	3.878	3.878	3.878	=	Barranquilla, Barranquillita	1.887	1.887	1.887	+				
Barranquilla, Barranquillita	3.769	3.769	3.769	=	Barranquilla, Granabastos	1.742	1.742	1.742	+				
Barranquilla, Granabastos	3.731	3.731	3.731	-	Bucaramanga, Centroabastos	1.888	1.888	1.888	-				
Bogotá, D. C., Corabastos	4.444	4.444	4.444	-	Bucaramanga, Mercados del centro	1.944	1.944	1.944	-				
Bogotá, D. C., Paloquemao	4.587	4.587	4.587	+	Cartagena, Bazurto	2.020	2.020	2.020	=				
Bogotá, D. C., Plaza España	4.568	4.568	4.568	+	Cúcuta, Cenabastos	1.853	1.853	1.853	+				
Bucaramanga, Centroabastos	4.096	4.096	4.096	+	Ibagué, Plaza La 21	1.605	1.605	1.605	+				
Bucaramanga, Mercados del centro	3.502	3.502	3.502	+	Medellín, Central								
Buenaventura (Valle del Cauca)	4.253	4.253	4.253	+	Mayorista de Antioquia	1.827	1.827	1.827	=				
Cali, La Floresta	4.825	4.825	4.825	-	Medellín, Placita de Flórez	1.693	1.693	1.693	-				
Cali, Santa Helena	4.417	4.431	4.424	=	Montería (Córdoba)	1.475	1.475	1.475	-				
Cali, Siloé	4.904	4.904	4.904	-	Neiva, Surabastos	1.440	1.440	1.440	-				
Cartagena, Bazurto	3.458	3.458	3.458	-	Pasto (Nariño)	1.515	1.515	1.515	+				
Cartago (Valle del Cauca)	3.498	3.498	3.498	-	Sincelejo (Sucre)	1.920	1.920	1.920	=				
Cúcuta, Cenabastos	3.503	3.503	3.503	++	Valledupar, Mercado Nuevo	1.882	1.882	1.882	=				
Ibagué, Plaza La 21	3.496	3.496	3.496	++	Villavicencio, CAV	1.840	1.840	1.840	-				
Manizales (Caldas)	4.318	4.318	4.318	=	Azúcar sulfitada								
Medellín, Central					Armenia, Mercar	1.425	1.425	1.425	+				
Mayorista de Antioquia	3.319	3.319	3.319	=	Barranquilla, Barranquillita	1.434	1.434	1.434	-				
Medellín, Coomerca	4.073	4.073	4.073	+	Barranquilla, Granabastos	1.419	1.419	1.419	-				
Medellín, Placita de Flórez	4.069	4.069	4.069	+	Bogotá, D. C., Paloquemao	1.653	1.653	1.653	-				
Montería (Córdoba)	4.042	4.042	4.042	=	Bogotá, D. C., Plaza España	1.493	1.493	1.493	-				
Neiva, Surabastos	3.879	3.879	3.879	+	Bucaramanga, Centroabastos	1.555	1.555	1.555	-				
Palmira (Valle del Cauca)	4.261	4.261	4.261	+	Bucaramanga, Mercados del centro	1.547	1.547	1.547	-				
Pamplona (Norte de Santander)	3.458	3.458	3.458	+	Buenaventura (Valle del Cauca)	1.420	1.420	1.420	=				
Pasto (Nariño)	3.302	3.302	3.302	-	Cali, La Floresta	1.313	1.313	1.313	-				
Popayán (Cauca)	3.767	3.767	3.767	=	Cali, Santa Helena	1.320	1.387	1.353	-				
Sincelejo (Sucre)	3.438	3.438	3.438	=	Cali, Siloé	1.320	1.320	1.320	-				
Tuluá (Valle del Cauca)	3.994	3.994	3.994	=	Cartagena, Bazurto	1.530	1.530	1.530	=				
Valledupar, Mercado Nuevo	3.953	3.953	3.953	=	Cartago (Valle del Cauca)	1.506	1.506	1.506	+				
Villavicencio, CAV	4.714	4.714	4.714	=	Ibagué, Plaza La 21	1.378	1.378	1.378	-				
Avena en hojuelas					Manizales (Caldas)	1.507	1.507	1.507	=				
Barranquilla, Barranquillita	5.339	5.339	5.339	+	Medellín, Central								
Barranquilla, Granabastos	5.302	5.302	5.302	=	Mayorista de Antioquia	1.463	1.463	1.463	-				
Bogotá, D. C., Plaza España	6.029	6.029	6.029	+	Palmira (Valle del Cauca)	1.333	1.333	1.333	=				
Bucaramanga, Centroabastos	4.704	4.704	4.704	-	Pereira, Mercasa	1.504	1.504	1.504	-				
Bucaramanga, Mercados del centro	4.778	4.778	4.778	-	Popayán (Cauca)	1.493	1.493	1.493	+				
Cali, La Floresta	6.417	6.417	6.417	-	Sincelejo (Sucre)	1.433	1.433	1.433	-				
Cali, Santa Helena	5.365	5.556	5.460	=	Tuluá (Valle del Cauca)	1.363	1.363	1.363	=				
Cali, Siloé	6.188	6.188	6.188	=	Valledupar, Mercado Nuevo	1.520	1.520	1.520	-				
Cartagena, Bazurto	5.299	5.299	5.299	=	Villavicencio, CAV	1.610	1.610	1.610	=				
Cartago (Valle del Cauca)	7.780	7.780	7.780	-	Bocadillo veleño								
Cúcuta, Cenabastos	4.594	4.594	4.594	-	Bogotá, D. C., Corabastos	188	188	188	+				
Ibagué, Plaza La 21	6.158	6.158	6.158	+	Bogotá, D. C., Paloquemao	194	194	194	-				
Neiva, Surabastos	6.354	6.354	6.354	-	Neiva, Surabastos	97	97	97	=				
Palmira (Valle del Cauca)	5.833	5.833	5.833	=	Café instantáneo								
Pamplona (Norte de Santander)	4.833	4.833	4.833	+	Barranquilla, Barranquillita	68.339	68.339	68.339	-				
Pereira, Mercasa	5.478	5.478	5.478	+	Barranquilla, Granabastos	65.822	65.822	65.822	-				
Popayán (Cauca)	5.274	5.274	5.274	+	Bogotá, D. C., Corabastos	64.240	64.240	64.240	-				
Sincelejo (Sucre)	5.556	5.556	5.556	+	Buenaventura (Valle del Cauca)	74.500	74.500	74.500	=				
Tuluá (Valle del Cauca)	5.688	5.688	5.688	=	Cali, La Floresta	75.686	75.686	75.686	-				
Valledupar, Mercado Nuevo	4.417	4.417	4.417	=	Cali, Santa Helena	75.381	76.144	75.763	+				
Villavicencio, CAV	6.125	6.125	6.125	+	Cali, Siloé	75.425	75.425	75.425	=				
Avena molida					Cartagena, Bazurto	65.441	65.441	65.441	-				
Bogotá, D. C., Paloquemao	6.583	6.583	6.583	-	Cartago (Valle del Cauca)	71.313	71.313	71.313	+				
Bogotá, D. C., Plaza España	6.029	6.029	6.029	+	Cúcuta, Cenabastos	64.461	64.461	64.461	+				
Cali, La Floresta	6.417	6.417	6.417	=	Medellín, Central								
Cali, Santa Helena	5.677	6.146	5.911	=	Mayorista de Antioquia	73.832	73.832	73.832	=				
Cali, Siloé	6.188	6.188	6.188	=	Medellín, Coomerca	78.431	78.431	78.431	+				
Ibagué, Plaza La 21	6.317	6.317	6.317	-	Medellín, Placita de Flórez	75.163	75.163	75.163	-				
Neiva, Surabastos	6.354	6.354	6.354	-	Neiva, Surabastos	62.132	62.132	62.132	-				
Palmira (Valle del Cauca)	5.833	5.833	5.833	=	Palmira (Valle del Cauca)	76.471	76.471	76.471	=				
Pereira, Mercasa	5.800	5.800	5.800	=	Pamplona (Norte de Santander)	67.157	67.157	67.157	+				
Popayán (Cauca)	5.760	5.760	5.760	+	Pasto (Nariño)	88.017	88.017	88.017	++				
Tuluá (Valle del Cauca)	5.688	5.688	5.688	=	Popayán (Cauca)	77.124	77.124	77.124	=				
Villavicencio, CAV	6.125	6.125	6.125	+	Sincelejo (Sucre)	66.095	66.095	66.095	=				



**Cuadro 8. Mercados mayoristas. Precios de venta de productos procesados (continuación)
2013 (14 al 20 de septiembre)**

Productos y mercados	Pesos por kilogramo				Tenden- cia	Productos y mercados	Pesos por kilogramo				Tenden- cia
	Mínimo	Máximo	Medio				Mínimo	Máximo	Medio		
Café instantáneo (continuación)						Fécula de maíz (continuación)					
Tuluá (Valle del Cauca)	74.510	74.510	74.510	=		Bogotá, D. C., Corabastos	12.274	12.274	12.274	n.d.	
Valledupar, Mercado Nuevo	60.490	60.490	60.490	=		Bucaramanga, Centroabastos	13.109	13.109	13.109	=	
Café molido						Bucaramanga, Mercados del centro	13.042	13.042	13.042	+	
Armenia, Mercar	14.567	14.567	14.567	-		Cali, La Floresta	12.675	12.675	12.675	=	
Barranquilla, Barranquillita	17.600	17.600	17.600	-		Cali, Santa Helena	12.171	12.500	12.336	-	
Barranquilla, Granabastos	16.869	16.869	16.869	-		Cartagena, Bazurto	12.500	12.500	12.500	-	
Bogotá, D. C., Corabastos	15.133	15.133	15.133	-		Cúcuta, Cenabastos	12.514	12.514	12.514	+	
Bogotá, D. C., Paloquemao	16.100	16.100	16.100	+		Ibagué, Plaza La 21	12.377	12.377	12.377	+	
Bucaramanga, Centroabastos	16.073	16.073	16.073	-		Montería (Córdoba)	7.889	7.889	7.889	-	
Bucaramanga, Mercados del centro	15.133	15.133	15.133	=		Neiva, Surabastos	12.911	12.911	12.911	-	
Cali, La Floresta	14.933	14.933	14.933	=		Palmira (Valle del Cauca)	12.632	12.632	12.632	=	
Cali, Santa Helena	14.120	14.320	14.220	+		Pamplona (Norte de Santander)	12.639	12.639	12.639	n.d.	
Cali, Siloé	14.700	14.700	14.700	+		Pasto (Nariño)	9.561	9.561	9.561	-	
Cartagena, Bazurto	16.333	16.333	16.333	=		Popayán (Cauca)	12.059	12.059	12.059	=	
Cartago (Valle del Cauca)	16.112	16.112	16.112	+		Valledupar, Mercado Nuevo	12.936	12.936	12.936	=	
Cúcuta, Cenabastos	16.646	16.646	16.646	+		Villavicencio, CAV	12.615	12.615	12.615	-	
Manizales (Caldas)	14.333	14.333	14.333	=		Galletas dulces redondas con crema					
Medellín, Central						Barranquilla, Barranquillita	9.348	9.348	9.348	+	
Mayorista de Antioquia	15.300	15.300	15.300	=		Barranquilla, Granabastos	8.956	8.956	8.956	=	
Montería (Córdoba)	14.740	14.740	14.740	+		Bogotá, D. C., Plaza España	8.964	8.964	8.964	+	
Neiva, Surabastos	16.800	16.800	16.800	-		Bucaramanga, Centroabastos	9.384	9.384	9.384	-	
Palmira (Valle del Cauca)	14.800	14.800	14.800	=		Bucaramanga, Mercados del centro	9.183	9.183	9.183	-	
Pamplona (Norte de Santander)	17.083	17.083	17.083	n.d.		Cartagena, Bazurto	8.681	8.681	8.681	-	
Pereira, Mercasa	18.368	18.368	18.368	=		Cúcuta, Cenabastos	9.341	9.341	9.341	-	
Popayán (Cauca)	14.923	14.923	14.923	=		Ibagué, Plaza La 21	8.271	8.271	8.271	-	
Tuluá (Valle del Cauca)	14.413	14.413	14.413	=		Sincelejo (Sucre)	9.120	9.120	9.120	+	
Valledupar, Mercado Nuevo	16.667	16.667	16.667	=		Galletas saladas 3 tacos					
Villavicencio, CAV	13.125	13.125	13.125	-		Barranquilla, Barranquillita	7.667	7.667	7.667	+	
Chocolate amargo						Barranquilla, Granabastos	7.567	7.567	7.567	=	
Armenia, Mercar	15.940	15.940	15.940	=		Bogotá, D. C., Corabastos	7.520	7.520	7.520	-	
Buenaventura (Valle del Cauca)	16.030	16.030	16.030	-		Bogotá, D. C., Paloquemao	7.804	7.804	7.804	-	
Cali, La Floresta	16.507	16.507	16.507	=		Bogotá, D. C., Plaza España	7.737	7.737	7.737	-	
Cali, Santa Helena	15.900	15.933	15.917	-		Bucaramanga, Centroabastos	8.005	8.005	8.005	-	
Cali, Siloé	15.800	15.800	15.800	=		Bucaramanga, Mercados del centro	8.307	8.307	8.307	=	
Cartago (Valle del Cauca)	16.736	16.736	16.736	-		Buenaventura (Valle del Cauca)	7.690	7.690	7.690	=	
Ibagué, Plaza La 21	16.600	16.600	16.600	=		Cali, La Floresta	8.360	8.360	8.360	=	
Manizales (Caldas)	15.733	15.733	15.733	=		Cali, Santa Helena	7.738	7.804	7.771	-	
Medellín, Central						Cali, Siloé	8.254	8.254	8.254	-	
Mayorista de Antioquia	16.697	16.697	16.697	=		Cartagena, Bazurto	7.340	7.340	7.340	=	
Medellín, Coomercia	17.100	17.100	17.100	+		Cartago (Valle del Cauca)	8.252	8.252	8.252	+	
Medellín, Placita de Flórez	16.280	16.280	16.280	+		Cúcuta, Cenabastos	8.250	8.250	8.250	+	
Palmira (Valle del Cauca)	16.533	16.533	16.533	=		Ibagué, Plaza La 21	7.583	7.583	7.583	-	
Pasto (Nariño)	17.680	17.680	17.680	-		Manizales (Caldas)	7.820	7.820	7.820	=	
Pereira, Mercasa	17.520	17.520	17.520	=		Medellín, Central					
Popayán (Cauca)	17.007	17.007	17.007	+		Mayorista de Antioquia	7.628	7.628	7.628	=	
Tuluá (Valle del Cauca)	17.000	17.000	17.000	=		Medellín, Coomercia	7.672	7.672	7.672	=	
Chocolate dulce						Medellín, Placita de Flórez	7.610	7.610	7.610	-	
Barranquilla, Barranquillita	9.808	9.808	9.808	=		Montería (Córdoba)	9.656	9.656	9.656	n.d.	
Barranquilla, Granabastos	9.584	9.584	9.584	-		Neiva, Surabastos	7.738	7.738	7.738	-	
Bogotá, D. C., Corabastos	7.487	7.487	7.487	+		Palmira (Valle del Cauca)	8.360	8.360	8.360	=	
Bogotá, D. C., Plaza España	7.578	7.578	7.578	-		Pamplona (Norte de Santander)	7.372	7.372	7.372	n.d.	
Bucaramanga, Centroabastos	7.355	7.355	7.355	=		Pasto (Nariño)	7.540	7.540	7.540	+++	
Bucaramanga, Mercados del centro	7.472	7.472	7.472	+		Pereira, Mercasa	7.735	7.735	7.735	=	
Cartagena, Bazurto	9.925	9.925	9.925	=		Popayán (Cauca)	7.037	7.037	7.037	-	
Cúcuta, Cenabastos	8.012	8.012	8.012	-		Sincelejo (Sucre)	7.468	7.468	7.468	=	
Ibagué, Plaza La 21	8.000	8.000	8.000	-		Tuluá (Valle del Cauca)	7.654	7.654	7.654	=	
Montería (Córdoba)	10.500	10.500	10.500	=		Valledupar, Mercado Nuevo	7.667	7.667	7.667	=	
Neiva, Surabastos	7.600	7.600	7.600	+		Villavicencio, CAV	8.036	8.036	8.036	-	
Pamplona (Norte de Santander)	7.960	7.960	7.960	+		Gelatina					
Sincelejo (Sucre)	9.417	9.417	9.417	+		Barranquilla, Barranquillita	20.453	20.453	20.453	=	
Valledupar, Mercado Nuevo	8.667	8.667	8.667	+		Barranquilla, Granabastos	19.808	19.808	19.808	=	
Villavicencio, CAV	8.467	8.467	8.467	+		Bogotá, D. C., Corabastos	19.010	19.010	19.010	-	
Chocolate instantáneo						Bogotá, D. C., Paloquemao	19.531	19.531	19.531	+	
Medellín, Central						Bogotá, D. C., Plaza España	20.512	20.512	20.512	+	
Mayorista de Antioquia	18.203	18.203	18.203	=		Bucaramanga, Centroabastos	20.347	20.347	20.347	=	
Pereira, Mercasa	21.500	21.500	21.500	=		Bucaramanga, Mercados del centro	20.026	20.026	20.026	-	
Color (bolsita)						Cali, La Floresta	18.750	18.750	18.750	=	
Ibagué, Plaza La 21	24.000	24.000	24.000	=		Cali, Santa Helena	14.714	15.324	15.019	-	
Medellín, Central						Cali, Siloé	9.706	9.706	9.706	=	
Mayorista de Antioquia	17.302	17.302	17.302	++		Cartagena, Bazurto	19.036	19.036	19.036	-	
Medellín, Coomercia	15.476	15.476	15.476	=		Cúcuta, Cenabastos	20.269	20.269	20.269	-	
Medellín, Placita de Flórez	15.476	15.476	15.476	=		Ibagué, Plaza La 21	20.208	20.208	20.208	-	
Neiva, Surabastos	9.000	9.000	9.000	+		Manizales (Caldas)	19.688	19.688	19.688	=	
Fécula de maíz						Medellín, Central					
Barranquilla, Barranquillita	12.861	12.861	12.861	+		Mayorista de Antioquia	18.056	18.056	18.056	=	
Barranquilla, Granabastos	12.797	12.797	12.797	+		Neiva, Surabastos	20.911	20.911	20.911	-	
						Palmira (Valle del Cauca)	20.000	20.000	20.000	=	
						Pamplona (Norte de Santander)	19.010	19.010	19.010	-	
						Pasto (Nariño)	8.211	8.211	8.211	-	

**Cuadro 8. Mercados mayoristas. Precios de venta de productos procesados (continuación)
2013 (14 al 20 de septiembre)**

Productos y mercados	Pesos por kilogramo			Tendencia	Productos y mercados	Pesos por kilogramo			Tendencia
	Mínimo	Máximo	Medio			Mínimo	Máximo	Medio	
Gelatina (continuación)					Jugo instantáneo (sobre) (continuación)				
Pereira, Mercasa	9.118	9.118	9.118	=	Buenaventura (Valle del Cauca)	28.511	28.511	28.511	=
Popayán (Cauca)	18.837	18.837	18.837	=	Cali, La Floresta	28.222	28.222	28.222	-
Tuluá (Valle del Cauca)	19.184	19.184	19.184	=	Cali, Santa Helena	28.111	28.167	28.139	+
Valledupar, Mercado Nuevo	20.573	20.573	20.573	=	Cali, Siloé	28.333	28.333	28.333	=
Harina de trigo					Lomitos de atún en lata				
Armenia, Mercar	1.640	1.640	1.640	+	Barranquilla, Barranquillita	14.940	14.940	14.940	-
Barranquilla, Barranquillita	1.215	1.215	1.215	=	Barranquilla, Granabastos	15.368	15.368	15.368	+
Barranquilla, Granabastos	1.201	1.201	1.201	-	Bogotá, D. C., Corabastos	11.814	11.814	11.814	-
Bogotá, D. C., Corabastos	1.335	1.335	1.335	-	Bucaramanga, Centroabastos	16.021	16.021	16.021	=
Bogotá, D. C., Paloquemao	1.493	1.493	1.493	-	Bucaramanga, Mercados del centro	17.249	17.249	17.249	=
Bogotá, D. C., Plaza España	1.366	1.366	1.366	-	Buenaventura (Valle del Cauca)	17.163	17.163	17.163	=
Bucaramanga, Centroabastos	1.817	1.817	1.817	-	Cali, La Floresta	13.505	13.505	13.505	=
Bucaramanga, Mercados del centro	1.781	1.781	1.781	-	Cali, Santa Helena	11.765	12.663	12.214	-
Buenaventura (Valle del Cauca)	1.373	1.373	1.373	=	Cali, Siloé	12.059	12.059	12.059	=
Cali, La Floresta	2.240	2.240	2.240	=	Cartagena, Bazurto	14.229	14.229	14.229	=
Cali, Santa Helena	2.187	2.260	2.223	+	Cartago (Valle del Cauca)	17.780	17.780	17.780	+
Cali, Siloé	2.240	2.240	2.240	=	Cúcuta, Cenabastos	11.785	11.785	11.785	+
Cartagena, Bazurto	1.223	1.223	1.223	-	Manizales (Caldas)	17.143	17.143	17.143	+
Cartago (Valle del Cauca)	1.546	1.546	1.546	-	Medellín, Central				
Cúcuta, Cenabastos	1.533	1.533	1.533	=	Mayorista de Antioquia	11.593	11.593	11.593	-
Ibagué, Plaza La 21	1.620	1.620	1.620	+	Medellín, Coomerca	15.850	15.850	15.850	-
Manizales (Caldas)	1.480	1.480	1.480	=	Montería (Córdoba)	19.332	19.332	19.332	-
Medellín, Central					Neiva, Surabastos	10.576	10.576	10.576	=
Mayorista de Antioquia	2.304	2.304	2.304	+	Palmira (Valle del Cauca)	12.647	12.647	12.647	=
Medellín, Coomerca	2.186	2.186	2.186	-	Pamplona (Norte de Santander)	12.132	12.132	12.132	=
Medellín, Placita de Flórez	2.227	2.227	2.227	-	Pereira, Mercasa	18.257	18.257	18.257	=
Montería (Córdoba)	1.245	1.245	1.245	+	Popayán (Cauca)	15.317	15.317	15.317	+
Neiva, Surabastos	1.330	1.330	1.330	=	Tuluá (Valle del Cauca)	14.226	14.226	14.226	=
Palmira (Valle del Cauca)	2.240	2.240	2.240	=	Villavicencio, CAV	13.021	13.021	13.021	+
Pamplona (Norte de Santander)	1.550	1.550	1.550	-	Manteca				
Pasto (Nariño)	1.440	1.440	1.440	+	Armenia, Mercar	3.100	3.100	3.100	=
Pereira, Mercasa	2.313	2.313	2.313	=	Bogotá, D. C., Corabastos	4.350	4.350	4.350	-
Popayán (Cauca)	1.571	1.571	1.571	+	Bucaramanga, Centroabastos	4.050	4.050	4.050	-
Sincelejo (Sucre)	1.153	1.153	1.153	-	Bucaramanga, Mercados del centro	4.647	4.647	4.647	=
Tuluá (Valle del Cauca)	1.473	1.473	1.473	=	Buenaventura (Valle del Cauca)	3.017	3.017	3.017	=
Valledupar, Mercado Nuevo	1.778	1.778	1.778	=	Cali, La Floresta	4.933	4.933	4.933	=
Villavicencio, CAV	2.320	2.320	2.320	+	Cali, Santa Helena	4.150	4.367	4.258	-
Harina precocida de maíz					Cali, Siloé	4.410	4.410	4.410	=
Armenia, Mercar	2.635	2.635	2.635	=	Cartago (Valle del Cauca)	3.500	3.500	3.500	=
Barranquilla, Barranquillita	1.769	1.769	1.769	-	Cúcuta, Cenabastos	4.406	4.406	4.406	=
Barranquilla, Granabastos	1.734	1.734	1.734	-	Ibagué, Plaza La 21	3.133	3.133	3.133	-
Bogotá, D. C., Corabastos	2.490	2.490	2.490	+	Manizales (Caldas)	4.500	4.500	4.500	=
Bogotá, D. C., Paloquemao	2.587	2.587	2.587	-	Neiva, Surabastos	3.263	3.263	3.263	+
Bogotá, D. C., Plaza España	2.583	2.583	2.583	-	Palmira (Valle del Cauca)	4.467	4.467	4.467	=
Bucaramanga, Centroabastos	1.865	1.865	1.865	+	Pamplona (Norte de Santander)	4.500	4.500	4.500	=
Bucaramanga, Mercados del centro	1.848	1.848	1.848	=	Popayán (Cauca)	3.610	3.610	3.610	-
Buenaventura (Valle del Cauca)	2.557	2.557	2.557	+	Tuluá (Valle del Cauca)	4.293	4.293	4.293	=
Cali, La Floresta	2.028	2.028	2.028	=	Villavicencio, CAV	4.200	4.200	4.200	=
Cali, Santa Helena	2.293	2.400	2.347	+	Margarina				
Cali, Siloé	2.083	2.083	2.083	=	Armenia, Mercar	9.703	9.703	9.703	=
Cartagena, Bazurto	2.510	2.510	2.510	=	Barranquilla, Barranquillita	10.020	10.020	10.020	=
Cartago (Valle del Cauca)	2.542	2.542	2.542	+++	Barranquilla, Granabastos	9.946	9.946	9.946	=
Cúcuta, Cenabastos	1.658	1.658	1.658	+	Bogotá, D. C., Corabastos	8.128	8.128	8.128	+
Ibagué, Plaza La 21	1.770	1.770	1.770	+	Bogotá, D. C., Plaza España	8.268	8.268	8.268	-
Manizales (Caldas)	2.711	2.711	2.711	=	Bucaramanga, Centroabastos	9.023	9.023	9.023	=
Montería (Córdoba)	1.250	1.250	1.250	-	Bucaramanga, Mercados del centro	9.050	9.050	9.050	=
Neiva, Surabastos	2.667	2.667	2.667	=	Buenaventura (Valle del Cauca)	13.893	13.893	13.893	=
Palmira (Valle del Cauca)	1.972	1.972	1.972	=	Cali, La Floresta	13.467	13.467	13.467	=
Pamplona (Norte de Santander)	1.600	1.600	1.600	=	Cali, Santa Helena	13.350	13.633	13.492	-
Pereira, Mercasa	2.584	2.584	2.584	=	Cali, Siloé	13.800	13.800	13.800	=
Popayán (Cauca)	1.733	1.733	1.733	+	Cartago (Valle del Cauca)	9.625	9.625	9.625	=
Sincelejo (Sucre)	2.500	2.500	2.500	+	Ibagué, Plaza La 21	5.550	5.550	5.550	=
Valledupar, Mercado Nuevo	1.819	1.819	1.819	=	Manizales (Caldas)	9.133	9.133	9.133	=
Villavicencio, CAV	2.440	2.440	2.440	-	Medellín, Coomerca	9.150	9.150	9.150	+
Jugo de frutas					Palmira (Valle del Cauca)	12.800	12.800	12.800	=
Barranquilla, Barranquillita	5.171	5.171	5.171	-	Jugo instantáneo (sobre)				
Barranquilla, Granabastos	5.090	5.090	5.090	=	Barranquilla, Barranquillita	23.219	23.219	23.219	-
Bucaramanga, Centroabastos	4.974	4.974	4.974	+	Barranquilla, Granabastos	23.264	23.264	23.264	+
Bucaramanga, Mercados del centro	5.042	5.042	5.042	=	Bogotá, D. C., Corabastos	28.222	28.222	28.222	=
Cartagena, Bazurto	4.969	4.969	4.969	=	Bogotá, D. C., Paloquemao	31.111	31.111	31.111	+
Sincelejo (Sucre)	4.858	4.858	4.858	+	Bogotá, D. C., Plaza España	28.722	28.722	28.722	+
Valledupar, Mercado Nuevo	4.884	4.884	4.884	=					

Cuadro 8. Mercados mayoristas. Precios de venta de productos procesados (continuación)
2013 (14 al 20 de septiembre)

Productos y mercados	Pesos por kilogramo				Tendencia	Productos y mercados	Pesos por kilogramo				Tendencia
	Mínimo	Máximo	Medio	Precios			Mínimo	Máximo	Medio	Precios	
Margarina (continuación)						Panela redonda morena (continuación)					
Popayán (Cauca)	12.973	12.973	12.973	-		Montería (Córdoba)	2.000	2.000	2.000	=	
Tuluá (Valle del Cauca)	12.950	12.950	12.950	=		Palmira (Valle del Cauca)	2.250	2.250	2.250	=	
Valledupar, Mercado Nuevo	6.389	6.389	6.389	=		Pereira, Mercasa	2.280	2.280	2.280	=	
Mayonesa doy pack						Sonsón (Antioquia)	1.667	1.667	1.667	+	
Bogotá, D. C., Corabastos	13.333	13.333	13.333	+		Tuluá (Valle del Cauca)	2.264	2.264	2.264	=	
Bogotá, D. C., Plaza España	14.361	14.361	14.361	=		Yarumal (Antioquia)	1.458	1.458	1.458	-	
Bucaramanga, Centroabastos	14.125	14.125	14.125	-		Papa frita					
Bucaramanga, Mercados del centro	15.375	15.375	15.375	-		Bogotá, D. C., Plaza España	3.224	3.224	3.224	+	
Buenaventura (Valle del Cauca)	11.188	11.188	11.188	=		Pastas alimenticias					
Cali, La Floresta	14.708	14.708	14.708	=		Armenia, Mercar	4.253	4.253	4.253	+	
Cali, Santa Helena	14.167	14.722	14.444	-		Barranquilla, Barranquillita	3.988	3.988	3.988	+	
Cali, Siloé	14.750	14.750	14.750	=		Barranquilla, Granabastos	4.002	4.002	4.002	=	
Cartagena, Bazurto	14.531	14.531	14.531	+		Bogotá, D. C., Corabastos	4.260	4.260	4.260	+	
Ibagué, Plaza La 21	10.167	10.167	10.167	+		Bogotá, D. C., Paloquemao	4.667	4.667	4.667	+	
Manizales (Caldas)	14.205	14.205	14.205	=		Bucaramanga, Centroabastos	3.256	3.256	3.256	+	
Medellín, Central						Bucaramanga, Mercados del centro	3.213	3.213	3.213	-	
Mayorista de Antioquia	14.500	14.500	14.500	=		Buenaventura (Valle del Cauca)	4.415	4.415	4.415	=	
Neiva, Surabastos	11.842	11.842	11.842	=		Cali, La Floresta	4.933	4.933	4.933	=	
Palmira (Valle del Cauca)	13.458	13.458	13.458	=		Cali, Santa Helena	4.333	4.556	4.444	-	
Pasto (Nariño)	13.229	13.229	13.229	+		Cali, Siloé	4.800	4.800	4.800	=	
Popayán (Cauca)	14.354	14.354	14.354	+		Cartagena, Bazurto	2.625	2.625	2.625	=	
Tuluá (Valle del Cauca)	13.927	13.927	13.927	=		Cartago (Valle del Cauca)	2.720	2.720	2.720	-	
Valledupar, Mercado Nuevo	14.514	14.514	14.514	=		Cúcuta, Cenabastos	2.719	2.719	2.719	-	
Villavicencio, CAV	14.474	14.474	14.474	-		Ibagué, Plaza La 21	4.638	4.638	4.638	=	
Mostaza doy pack						Manizales (Caldas)	4.483	4.483	4.483	=	
Cartagena, Bazurto	11.181	11.181	11.181	+		Medellín, Coomerca	4.500	4.500	4.500	=	
Panela cuadrada blanca						Medellín, Placita de Flórez	4.561	4.561	4.561	=	
Barranquilla, Barranquillita	1.997	1.997	1.997	-		Montería (Córdoba)	2.640	2.640	2.640	=	
Barranquilla, Granabastos	2.213	2.213	2.213	+		Neiva, Surabastos	4.660	4.660	4.660	=	
Bucaramanga, Centroabastos	2.167	2.167	2.167	+		Palmira (Valle del Cauca)	4.333	4.333	4.333	=	
Bucaramanga, Mercados del centro	2.171	2.171	2.171	+		Pamplona (Norte de Santander)	2.667	2.667	2.667	+	
Cartagena, Bazurto	1.750	1.750	1.750	-		Pasto (Nariño)	4.583	4.583	4.583	=	
Charalá (Santander)	1.656	1.656	1.656	-		Pereira, Mercasa	4.491	4.491	4.491	=	
Güepsa (Santander)	1.650	1.680	1.665	+		Popayán (Cauca)	4.450	4.450	4.450	+	
Ibagué, Plaza La 21	1.844	1.844	1.844	-		Tuluá (Valle del Cauca)	4.278	4.278	4.278	=	
Medellín, Central						Valledupar, Mercado Nuevo	2.440	2.440	2.440	=	
Mayorista de Antioquia	2.117	2.117	2.117	-		Villavicencio, CAV	4.360	4.360	4.360	=	
Monquirá (Boyacá)	1.550	1.600	1.575	-		Sal yodada					
San Gil (Santander), panela	1.750	1.750	1.750	+		Armenia, Mercar	795	795	795	+	
Santana (Boyacá)	1.650	1.675	1.662	+		Barranquilla, Barranquillita	787	787	787	-	
Sincelejo (Sucre)	1.705	1.705	1.705	=		Barranquilla, Granabastos	779	779	779	=	
Tunja (Boyacá)	1.781	1.781	1.781	=		Bogotá, D. C., Corabastos	560	560	560	+	
Valledupar, Mercado Nuevo	1.548	1.548	1.548	=		Bogotá, D. C., Paloquemao	630	630	630	+	
Vélez (Santander)	1.650	1.650	1.650	=		Bogotá, D. C., Plaza España	780	780	780	+	
Panela cuadrada morena						Bucaramanga, Centroabastos	767	767	767	=	
Bogotá, D. C., Corabastos	1.863	1.863	1.863	+		Bucaramanga, Mercados del centro	807	807	807	+	
Bogotá, D. C., Paloquemao	1.842	1.842	1.842	=		Buenaventura (Valle del Cauca)	516	516	516	=	
Bogotá, D. C., Plaza España	1.759	1.759	1.759	+		Cali, La Floresta	821	821	821	=	
Bucaramanga, Centroabastos	2.040	2.040	2.040	-		Cali, Santa Helena	773	780	777	+	
Bucaramanga, Mercados del centro	2.056	2.056	2.056	+		Cali, Siloé	852	852	852	=	
Caparrapí (Cundinamarca)	1.350	1.350	1.350	=		Cartagena, Bazurto	800	800	800	=	
Charalá (Santander)	1.656	1.656	1.656	+		Cartago (Valle del Cauca)	852	852	852	+	
Cúcuta, Cenabastos	1.901	1.901	1.901	-		Cúcuta, Cenabastos	768	768	768	=	
Medellín, Central						Ibagué, Plaza La 21	380	380	380	-	
Mayorista de Antioquia	2.306	2.306	2.306	-		Manizales (Caldas)	800	800	800	=	
Montería (Córdoba)	1.857	1.857	1.857	=		Medellín, Central					
Neiva, Surabastos	2.120	2.120	2.120	-		Mayorista de Antioquia	848	848	848	+	
Nocaima (Cundinamarca)	1.407	1.409	1.408	+		Medellín, Coomerca	840	840	840	=	
Pasto (Nariño)	1.610	1.610	1.610	-		Medellín, Placita de Flórez	840	840	840	=	
Popayán (Cauca)	2.108	2.108	2.108	-		Montería (Córdoba)	800	800	800	=	
San Gil (Santander), panela	1.750	1.750	1.750	+		Neiva, Surabastos	800	800	800	=	
Tuluá (Valle del Cauca)	2.472	2.472	2.472	=		Palmira (Valle del Cauca)	795	795	795	=	
Villavicencio, CAV	1.925	1.925	1.925	-		Pamplona (Norte de Santander)	758	758	758	-	
Villeta (Cundinamarca)	1.375	1.377	1.376	-		Pasto (Nariño)	708	708	708	-	
Panela redonda morena						Pereira, Mercasa	875	875	875	=	
Armenia, Mercar	2.240	2.240	2.240	=		Popayán (Cauca)	725	725	725	=	
Buenaventura (Valle del Cauca)	1.458	1.458	1.458	=		Sincelejo (Sucre)	781	781	781	-	
Cali, La Floresta	2.700	2.700	2.700	=		Tuluá (Valle del Cauca)	784	784	784	=	
Cali, Santa Helena	2.171	2.207	2.189	-		Tunja (Boyacá)	620	620	620	=	
Cali, Siloé	2.250	2.250	2.250	=		Valledupar, Mercado Nuevo	840	840	840	=	
Caparrapí (Cundinamarca)	1.300	1.300	1.300	-		Villavicencio, CAV	744	744	744	=	
Cartago (Valle del Cauca)	2.194	2.194	2.194	+		Salsa de tomate doy pack					
Manizales (Caldas)	1.819	1.819	1.819	=		Armenia, Mercar	12.417	12.417	12.417	=	
Medellín, Central						Bogotá, D. C., Corabastos	11.172	11.172	11.172	+	
Mayorista de Antioquia	1.656	1.656	1.656	-		Bogotá, D. C., Plaza España	12.872	12.872	12.872	-	
Medellín, Coomerca	1.651	1.651	1.651	-		Bucaramanga, Centroabastos	12.342	12.342	12.342	+	
Medellín, Placita de Flórez	1.708	1.708	1.708	+		Bucaramanga, Mercados del centro	12.956	12.956	12.956	-	
						Buenaventura (Valle del Cauca)	8.854	8.854	8.854	=	

**Cuadro 8. Mercados mayoristas. Precios de venta de productos procesados (conclusión)
2013 (14 al 20 de septiembre)**

Productos y mercados	Pesos por kilogramo				Tendencia	Productos y mercados	Pesos por kilogramo				Tendencia
	Mínimo	Máximo	Medio				Mínimo	Máximo	Medio		
Salsa de tomate doy pack (continuación)						Sardinas en lata (continuación)					
Cali, La Floresta	12.417	12.417	12.417		=	Cartago (Valle del Cauca)	5.238	5.238	5.238		-
Cali, Santa Helena	13.021	13.611	13.316		-	Cúcuta, Cenabastos	4.951	4.951	4.951		=
Cali, Siloé	12.307	12.307	12.307		=	Manizales (Caldas)	6.456	6.456	6.456		=
Cartagena, Bazurto	12.917	12.917	12.917		=	Medellín, Central					
Cartago (Valle del Cauca)	13.000	13.000	13.000		-	Mayorista de Antioquia	4.527	4.527	4.527		-
Ibagué, Plaza La 21	8.500	8.500	8.500		=	Medellín, Coomerca	4.436	4.436	4.436		-
Manizales (Caldas)	12.997	12.997	12.997		=	Medellín, Placita de Flórez	4.158	4.158	4.158		-
Medellín, Central						Montería (Córdoba)	3.701	3.701	3.701		-
Mayorista de Antioquia	12.139	12.139	12.139		=	Palmira (Valle del Cauca)	5.529	5.529	5.529		=
Medellín, Coomerca	12.917	12.917	12.917		+	Pamplona (Norte de Santander)	5.065	5.065	5.065		+
Montería (Córdoba)	10.667	10.667	10.667		=	Pasto (Nariño)	3.897	3.897	3.897		-
Neiva, Surabastos	9.211	9.211	9.211		=	Pereira, Mercasa	6.271	6.271	6.271		--
Palmira (Valle del Cauca)	11.500	11.500	11.500		=	Popayán (Cauca)	3.644	3.644	3.644		=
Pasto (Nariño)	13.042	13.042	13.042		-	Sincelejo (Sucre)	4.052	4.052	4.052		-
Pereira, Mercasa	12.975	12.975	12.975		=	Tuluá (Valle del Cauca)	5.137	5.137	5.137		=
Popayán (Cauca)	11.563	11.563	11.563		-						
Sincelejo (Sucre)	12.542	12.542	12.542		=	Sopa de pollo (caja)					
Tuluá (Valle del Cauca)	12.326	12.326	12.326		=	Bogotá, D. C., Corabastos	31.576	31.576	31.576		-
Valledupar, Mercado Nuevo	13.042	13.042	13.042		=	Bogotá, D. C., Paloquemao	33.640	33.640	33.640		+
Villavicencio, CAV	12.813	12.813	12.813		=	Bogotá, D. C., Plaza España	31.849	31.849	31.849		+
						Vinagre					
						Barranquilla, Barranquillita	1.310	1.310	1.310		-
						Barranquilla, Granabastos	1.301	1.301	1.301		+
						Bucaramanga, Centroabastos	1.896	1.896	1.896		+
						Bucaramanga, Mercados del centro	2.028	2.028	2.028		-
						Cartagena, Bazurto	1.979	1.979	1.979		=
						Cúcuta, Cenabastos	1.417	1.417	1.417		=
						Pamplona (Norte de Santander)	1.667	1.667	1.667		n.d.
						Sincelejo (Sucre)	2.047	2.047	2.047		+
						Valledupar, Mercado Nuevo	1.694	1.694	1.694		=

Tendencias:

- (---) Variación mayor al -20 %
- (--) Variación entre -10 % y -20 %
- (-) Variación entre 0 % y -10 %

(=) Variación igual a 0 %

(+) Variación entre 0 % y 10 %

(+ +) Variación entre 10 % y 20 %

(+++) Variación mayor al 20 %

(n.d.) No determinado

Precios de la panela

A lo largo de la presente semana en el mercado de San Gil (Santander), los precios de la panela mostraron un notable incremento. Esta tendencia estuvo relacionada con la menor oferta de producto, pues se observó un menor número de productores que llegaron de Valle de San José, Páramo, Ocamonte y Mogotes (Santander). El kilo se negoció a \$1.750, lo que significó un incremento mayor al 8% respecto a la semana anterior.

**Tabla 2. Precios por kilo de la panela cuadrada morena
2013 (17 de agosto al 20 de septiembre)**

Mercados	Agosto		Agosto	Septiembre	
	17 al 23	24 al 30	31 al 6 de septiembre	7 al 13	14 al 20
Caparrapí					
(Cundinamarca)	1.500	1.400	1.300	1.350	1.350
Charalá (Santander)	1.656	1.719	1.656	1.719	1.656
Nocaima					
(Cundinamarca)	1.415	1.401	1.365	1.388	1.408
San Gil (Santander)	1.725	1.775	1.775	1.619	1.750
Villeta (Cundinamarca)	1.433	1.404	1.438	1.381	1.376

Fuente: SIPSA, Ministerio de Agricultura y Desarrollo Rural-DANE. Cálculos: DANE.

**Gráfico 9. Comportamiento del precio de la panela cuadrada morena
2013 (17 de agosto al 20 de septiembre)**

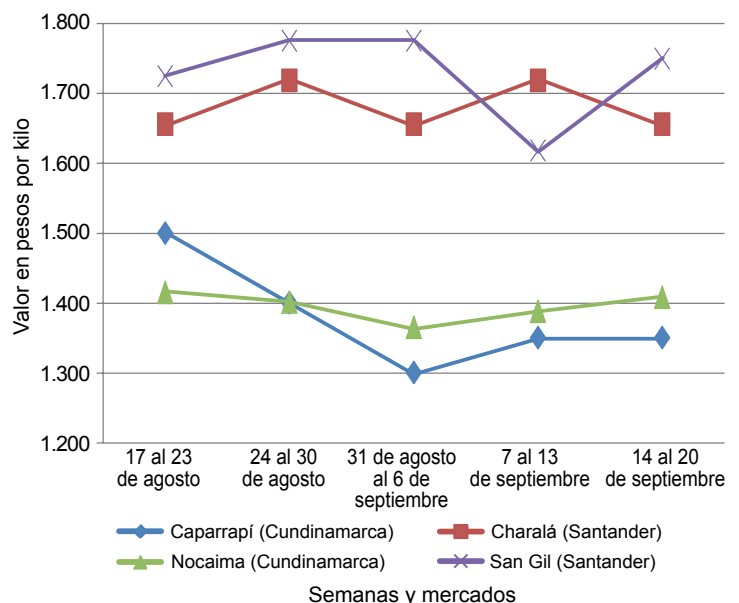

Fuente: SIPSA-DANE-Ministerio de Agricultura y Desarrollo Rural.



En Nocaima (Cundinamarca) se registró una situación similar gracias a que se contó con un buen número de compradores, los cuales vinieron de Boyacá, Cundinamarca y Meta. Cabe destacar que se presentó un menor volumen de abastecimiento como consecuencia del menor número de trapiches que trabajaron esta semana. En este mercado el kilo se comercializó a un precio promedio de \$1.408.

En el mercado de Villeta (Cundinamarca) en cambio, se presentó una normal afluencia de vendedores y compradores, lo que permitió la estabilidad de los precios del producto. No obstante, las fuentes informaron que debido a que la producción de caña ha bajado un poco, para esta semana hubo menos trapiches de lo habitual dedicados a la producción. Allí el kilo se cotizó a \$1.376.

Tabla 3. Precios por kilo de la panela cuadrada blanca 2013 (17 de agosto al 20 de septiembre)

Mercados	Agosto		Agosto	Septiembre	
	17 al 23	24 al 30	31 al 6 de septiembre	7 al 13	14 al 20
Charalá (Santander)	1.656	1.719	1.656	1.719	1.656
Güepa (Santander)	1.600	-	1.600	1.650	1.665
Moniquirá (Boyacá)	1.550	-	1.550	1.600	1.575
San Gil (Santander)	1.725	1.775	1.775	1.619	1.750
Santana (Boyacá)	1.585	1.550	1.600	1.625	1.662
Vélez (Santander)	1.600	1.600	1.600	1.650	1.650

Fuente: SIPSA, Ministerio de Agricultura y Desarrollo Rural-DANE. Cálculos: DANE.

En Charalá (Santander), a pesar de que se reportó un buen nivel de ventas, el precio promedio tuvo una tendencia a la baja. La anterior situación obedeció al mayor nivel de abastecimiento que se recibió desde las zonas de producción regionales. Se destacó el ingreso desde veredas cercanas y otros municipios como Coromoro y Ocamonte. En este sentido, el precio cayó un 3,64 %, vendiéndose el kilo a \$1.656.

Por su parte, en Güepa (Santander) se contó con la presencia de compradores procedentes de Barbosa, Vélez, Bucaramanga, Santana (Boyacá) y Bogotá. Aun-

que la comercialización tardó en comenzar, los precios se mantuvieron respecto a los de la semana pasada y en general se vendió la totalidad de la producción. El precio promedio por kilo fue de \$1.665.

Al mercado de Santana (Boyacá) llegaron compradores procedentes principalmente de los municipios de Moniquirá, Barbosa, Vélez y Chipatá (Santander), así como de Sogamoso, Tunja, San Gil, Cúcuta, Bucaramanga, Socorro y Bogotá. Por su parte, la producción ingresó principalmente de San José de Pare, Moniquirá y Santana (Boyacá). Allí el volumen de oferta registrado fue bajo, lo que provocó un leve incremento en los precios. El kilo se cotizó a \$1.662.

En Vélez, Santander, los precios promedio de la panela cuadrada blanca mostraron bastante estabilidad para esta semana; esto a pesar de que el número de molien-das fue bajo. Asimismo, según los comerciantes, parte de la producción está siendo enviada a mercados de los llanos orientales y la Costa Atlántica, lo que incidió aún más en la baja disponibilidad del producto. Sin embargo, a pesar de esta situación, los compradores no ofrecieron un mayor pago por el producto, ya que estaba muy oscuro.

Tabla 4. Precios por kilo de la panela redonda morena 2013 (17 de agosto al 20 de septiembre)

Mercados	Agosto		Agosto	Septiembre	
	17 al 23	24 al 30	31 al 6 de septiembre	7 al 13	14 al 20
Caparrapí (Cundinamarca)	1.400	1.300	1.300	1.400	1.300

Fuente: SIPSA, Ministerio de Agricultura y Desarrollo Rural-DANE. Cálculos: DANE.

Por último, en Caparrapí (Cundinamarca), para esta semana se observó una reducción en el precio. Según las fuentes informantes, esta situación se debió a que después del paro agrario, muchos de los comerciantes sacaron el producto que tenían represado. El kilo se vendió a \$1.300, lo que significó un descuento del 7 % en comparación con la última semana.