

## Comportamiento de los precios

### Disminuyen precios de los tubérculos



Fuente: DANE.

El Departamento Administrativo Nacional de Estadística (DANE), por medio del Sistema de Información de Precios y Abastecimiento del Sector Agropecuario (SIPSA), comunicó que durante la semana del 16 al 22 de noviembre de 2013 bajaron las verduras, las frutas y los tubérculos.

En el caso de los tubérculos siguen cayendo las papas negras ante la salida de cosechas en todas las regiones productoras del país. Específicamente para la papa nevada, hubo mayor producción en algunos de los municipios del oriente antioqueño. También bajaron las cotizaciones del plátano hartón verde y la yuca ICA.

Por su parte, en las frutas, cayeron las cotizaciones de la mora, el mango Tommy, los limones, el tomate de árbol y el maracuyá. En el caso de los limones, hubo mayor ingreso proveniente del Eje Cafetero, Santander, Huila, Tolima y Valle del Cauca, mientras que están saliendo las cosechas de mango Tommy en Tolima.

En las verduras, por su parte, descendieron los precios mayoristas del pimentón, el fríjol verde, el tomate chonto y la

mazorca, mientras que subieron los de la habichuela y el pepino cohombro. Para el tomate se observó mayor ingreso desde Valle del Cauca, Caldas, Risaralda y Quindío.

## Informe de contexto

### Los lavadores de papa, un trabajo a la sombra de las centrales mayoristas

Al ser la papa un tubérculo formado por engrosamiento subterráneo, es decir que se da bajo tierra, la cáscara que protege su piel siempre saldrá sucia. En este sentido, aparte del tratamiento que se le da para su recolección desde el cultivo hasta que es transportada a los diferentes destinos de almacenamiento o a las plazas de mercado, el tubérculo debe ser bien lavado para su consumo.

Para eso, en las diferentes centrales de abastecimientos del país, existen unos trabajadores que, aunque no son muy conocidos, desempeñan una labor muy ardua que le ahorra mucho tiempo a todo el sector alimenticio; son ellos los «lavadores de papa».

Este trabajo que va a la par de la comercialización del tubérculo, y que aunque a simple vista se ve fácil de hacer, tiene su «ciencia», y más ahora que se encuentra en un proceso de tecnificación.

Inicialmente, esta labor se hacía directamente restregando en los costales al lado de las pocetas, sin la mínima higiene ni protección, y tapando las tuberías de las centrales a causa de la tierra, que se iba mezclando con otros elementos que se le adhieren al tubérculo y al empaque de la papa. Además los vehículos en que se transporta, en su mayoría, tampoco cumplen las mínimas condiciones para hacerlo, ni la limpieza necesaria que se debe realizar antes de llevar a cabo el traslado del producto.

Aunque todavía este trabajo se sigue haciendo de manera artesanal por familias enteras que han vivido de esta labor de generación en generación. Estas se ubican principalmente a las afueras de las centrales mayoristas y lavan con agua de ríos o riachuelos cercanos, los cuales están más contaminados que la misma papa que se está lavando.

CONTENIDO	pág.		pág.
Comportamiento de los precios	1	Verduras y hortalizas	5
Informe de contexto	1	Frutas frescas	13
Indicador de abastecimiento	3	Tubérculos, raíces y plátanos	23
Lo que más sube y lo que más baja	4	Granos, carnes y procesados	27

Respecto a este tema, productores y comercializadores del tubérculo han hecho grandes inversiones en sus bodegas para poder dar una plusvalía a su alimento y para ello han comprado maquinaria especializada, que no solamente cuida el medio ambiente sino que provee trabajo formal, ahorra gastos y le da más estatus a uno de los alimentos más apetecidos de nuestra culinaria y representativos de la canasta familiar.

Un ejemplo de estas personas es Vicente García, un boyacense que lleva 18 años lavando papa y comercializando y produciendo unos 40, de los cuales la mayoría han sido en la Central de Abastos de Bogotá, Corabastos, tiempo en el que ha realizado una amplia inversión a su bodega con el fin de poder ampliar el servicio en su negocio y poder lavar la papa.

Según él, entre un 10 y 15 % de la papa que llega a la central se puede o se «deja» lavar. Entre las variedades de papas negras a las que se les puede realizar este proceso están la R-12, la superior y la pastusa, gracias a que resisten un poco más el agua, ya que hay papas que se lavan y se «quemán», factor que depende en gran parte del suelo donde se cultiva; según los comerciantes, la variedad de papa pastusa también depende mucho de donde venga.

Este productor y comercializador manifestó que en estos momentos las papas están saliendo «gramosoneadas». Es decir, le aplican un acelerante a la papa en flor y eso va al tubérculo y cuando sale no es apta para lavar, se pierde la calidad total. Según él, esto es un veneno para el cultivo.

Cuando la papa es bien manejada, lavada y tratada, puede llegar a aguantar entre ocho y diez días, mientras que la que no, al día siguiente que se lava, amanece quemada y se debe botar. Por este motivo, cuando la papa llega a la central se examina cuál puede ser lavada y la otra, obligatoriamente, se debe vender sucia.

Al precio del producto se le incrementa los costos de estos procesos, los cuales incluyen el valor del agua, de la máquina y las instalaciones; este costo puede ser entre un dos o tres por ciento de más. También se incluyen unos costos abreviados que comprenden la labor de sacarle al producto todo el «rechazo»; si es muy buena calidad trae entre un tres y un cinco por ciento de otros residuos, pero si es de mala o baja calidad este porcentaje aumenta entre un 20 y un 30%.

García comenta que los diez trabajadores que tiene en estos momentos están contratados formalmente; es decir, con todas sus prestaciones de ley. El trabajo es de lunes a sábado desde las cuatro de la mañana hasta la una o dos

de la tarde; y si hay mucha producción o mucho pedido, el domingo se les paga un día aparte con su compensatorio.

El proceso del lavado de la papa consiste en meterla en la máquina de remojo, la cual cuenta con un tanque que aguanta para unos cuarenta o cincuenta bultos. Cuando sale de ahí, el producto atraviesa una tubería en la cual se enjuaga, para luego pasar al ventilador o proceso de secado. Una vez terminado el proceso de secado llega a la instancia de la escogencia, que se hace manualmente. Para el empaque se utiliza uno nuevo, a menos que el original no esté muy sucio o dañado o si no se lava también. En el proceso de selección, el producto se arruma en el segundo piso de la bodega o en un sitio especial para dicha labor; sin embargo, esta no dura más de dos días.

La papa lavada que queda después del proceso de selección tiene dos tipos de manejo: cuando está con precios altos se vende a valores menores y cuando está barata se regala; esto se debe a que estos remanentes son residuos que tienen un bajo nivel de calidad.

En el proceso se lavan entre treinta y cuarenta bultos por hora, y diario 150 bultos en promedio; el 95 % va para el consumo en Bogotá. García vende para la Costa Atlántica, pero él señala que hay que darle un mejor trato y un manejo diferente al tubérculo, pues que dejarla secarla muy bien y empacarla adecuadamente para que no se dañe en el transporte.

Este comerciante explica que las variedades de papa que se dejan lavar son aquellas que cumplen con algunas condiciones; por ejemplo, no deben ser cultivadas en un páramo muy alto o en un terreno donde no utilicen gallinaza; asimismo, dependen de los líquidos con los que fumiguen el cultivo y de los acelerantes que se utilicen. Según García, de todas partes del país llega producto de buena y mala calidad que permite la realización de este proceso dependiendo de la cosecha. En este momento la más apta es la que se recibe del altiplano cundiboyacense y de la Sabana de Bogotá, mientras que el producto que ingresa desde Nariño no sirve para lavar.

Aunque don Vicente tiene trabajadores estables, de diez o doce años, él indica que los que vienen a pedir trabajo a las diferentes bodegas de papa y de lavatorio que existen en Corabastos son personas de barrios aledaños, gente que ha trabajado en construcción o en el campo y hasta algunos bachilleres; sin embargo, estos últimos no aguantan este ritmo de trabajo. Asimismo dice que estos deben tener experiencia en el manejo y cuidado de las máquinas, y saber arrumar los bultos para evitar accidentes para los compañeros y para los clientes; deben usar tapabocas,

uniformes, guantes industriales y de lana para la escogencia de la papa.

En cuanto a la papa criolla, que por ser más pequeña trae menos tierra, los comercializadores se encargan de comprarla a los cosecheros entre 11:30 de la noche y 12:30 de la mañana. Los pagos son de \$30.000 y \$40.000 el día, dependiendo de cómo le haya ido al dueño del lavadero. William Useche Lopera, ex seminarista, comenta que por lavada de bulto se cobra \$5.000: \$2.000 del agua, \$2.000 la lavada y \$1.000 al zorrero que la trae al punto de lavado.

Así mismo indicó que si la papa está cara se lavan diariamente entre 10 y 25 bultos; pero si está barata, entre 40 y 50 bultos. «No toda la papa criolla se puede lavar: queda muy fea; esta depende de los cortes y de los cultivos, pero la «orientuna» (llamada así porque procede del oriente de Cundinamarca), que es como piel de melón, como rosadita, es la más fácil y la que se deja lavar». A su vez, «nuestro trabajo va de once u once y media de la noche a siete de la mañana, de lunes a domingo», agregó.

Por último, Vicente García expresó que se quiere imponer la ley de que toda la papa que llegue a las centrales de

abastos debe estar lavada; pero se debe pensar en los veranos tan grandes que se presentan en país, en algunas zonas donde la poca agua no alcanza ni para el ganado ni para el consumo humano. Se necesita un proceso completo para garantizar que el producto no se deteriore y sea desechado, ya que si no sirve para el consumo, nadie la compra y terminan perdiendo dinero todos los actores de la cadena.

De los aproximadamente cuarenta comercializadores y lavadores de Corabastos, solo ocho o diez tienen el sistema de lavado que tiene tres trampas para evitar que la mugre, la tierra y los diferentes desechos que trae el bulto de papa lleguen a las tuberías de la central y las tapen y se generen más problemas para sus vecinos.

Con esos cuidados que el sector papero ha ido implementando con el paso del tiempo, los comercializadores y lavadores están acercándose a los requerimientos que la CAR y el Invima les han puesto a cumplir tanto en manera de higiene, como en el manejo ambiental, y han servido de ejemplo y de modelo para que sus compañeros también lo hagan y que otros sectores de la central de abastos que también lo necesitan, lo pongan a funcionar en el corto plazo.

## Indicador de abastecimiento de alimentos

### Disminuye ingreso de arroz a Corabastos

El abastecimiento en los mercados mayoristas de Mercar, Barranquillita, Corabastos, Las Flores, Centroabastos, Cavasa, Santa Helena, Cenabastos, Central Mayorista de Antioquia, Coomerca, Surabastos, Mercasa y La Central de Abastos de Villavicencio, para las semanas del 2 al 8 de noviembre y del 9 al 15 de noviembre, registró un descenso del 6,61 % en relación con el total de los alimentos.

Esta reducción en el abastecimiento fue el resultado del menor ingreso de alimentos a los mercados de Pereira, Mercasa, en un 9,90 %; en Bogotá, en Corabastos y Las Flores, la caída fue del orden del 7,83 %; Medellín, en CMA y Coomerca, decreció en un 7,58 %; Villavicencio, en la Central de Abastos de Villavicencio, en un 7,13 %, y Armenia, Mercar, redujo su acopio en un 2,05 %. Por otro lado, en Cúcuta, en la central de Cenabastos, se observó un incremento del 18,00 %; en Bucaramanga, Centroabastos, el alza fue del 9,18 %; en Neiva, Surabastos, fue de 6,55 %; en Cali, en Cavasa y Santa Helena, aumentó el abastecimiento en un 4,36 %; mientras que Barranquilla, en Barranquillita, alcanzó el 3,70 %.

De esta manera, en Mercasa se reportó menor oferta de procesados en un 21,43 %, como resultado del menor acopio

**Gráfico 1. Participación total de los grupos de alimentos que fueron registrados en los mercados Mercar, Barranquillita, Corabastos y Las Flores, Centroabastos, Cavasa y Santa Helena, Cenabastos, CMA, Coomerca, Surabastos, Mercasa y la Central de Abastos de Villavicencio. 2013 (2 al 8 de noviembre)**

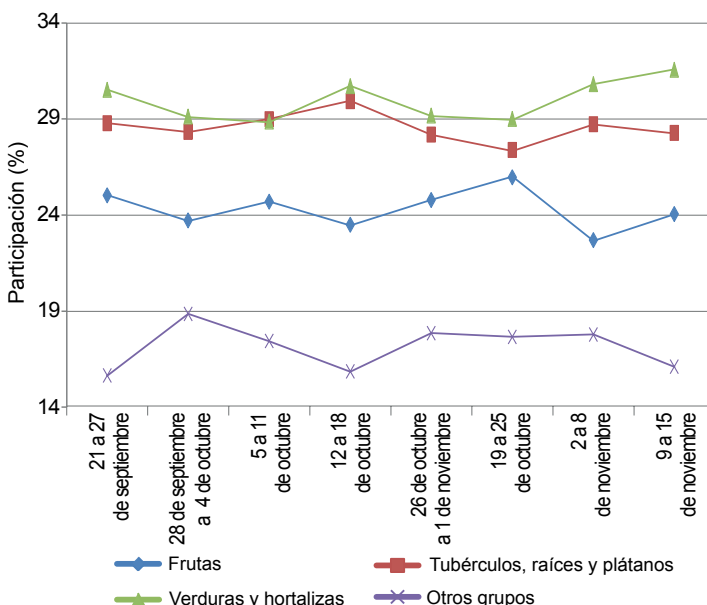

Fuente: SIPSA, Ministerio de Agricultura y Desarrollo Rural-DANE.



de aceites en un 92,70 % y maíz blanco con un 53,67 %. En Corabastos y Las Flores se observó, del mismo modo, un bajo aprovisionamiento de la categoría «otros grupos» (24,50 %), con productos como el frijol (54,24 %) y el arroz (38,32 %). En los mercados de Medellín se mantuvo la tendencia a la baja en el abastecimiento de procesados en un 22,97 %, donde incidieron productos como el maíz amarillo y el azúcar. En el caso de la Central de Abastos de Villavicencio, cayó el acopio de las frutas (13,54 %) ante la disminución en la oferta de guayaba en un 46,10 % y el tomate de árbol con un 15,38 %. En el mercado mayorista de Armenia, los volúmenes de alimentos de la categoría «otros grupos» descendieron en un 29,31 % como consecuencia de la reducida oferta de azúcar y maíz blanco.

Por el contrario, en Cenabastos se incrementó el abastecimiento del grupo de los procesados en un 34,23 %, ante el mayor ingreso de carne de pollo y aceites; Centroabastos aumentó su acopio en la categoría «otros grupos» (44,39 %),

debido al buen suministro de azúcar y sal yodada. En Neiva, los alimentos procesados nuevamente fueron el grupo con mayor relevancia al registrar un alza del 163,04 %, debido a los altos volúmenes acopiados de arroz, lenteja y azúcar. En cuanto a Cavasa y Santa Helena, los tubérculos, raíces y plátanos presentaron un incremento del 8,77 %, como resultado de la buena oferta de las papas suprema y nevada. Finalmente, en Barranquillita, el grupo de los procesados aumentó en un 11,34 %, a raíz del mayor ingreso de carne de res y maíz amarillo.

Los grupos con mayor participación para la semana comprendida del 9 al 15 de noviembre, para el acumulado de los mercados, fueron las verduras y hortalizas con un 31,58 %, seguidas por los tubérculos, raíces y plátanos con el 28,28 %, las frutas frescas con un 24,05 % y los otros grupos entre los que se encuentran las carnes, los procesados, los granos, los cereales, los lácteos, los huevos y los pescados con 16,10 %.

## Lo que más sube, lo que más baja

Ciudades	Lo que más sube	Lo que más baja
Barranquilla	Habichuela, cebollas junca Berlín y Aquitania, acelga, pepino cohombro, remolacha, repollo blanco, lechuga Batavia, ajo importado, piña perolera, lulo, tomate de árbol, huevos rojos A y B.	Tomate Riogrande, pimentón, cebolla cabezona blanca, zanahoria bogotana, patilla, maracuyá, mango de azúcar, mora de Castilla, guayabas agria y común, papas criolla sucia y única, plátano hartón verde.
Bogotá, D. C.	Espinaca, arveja verde en vaina, brócoli, calabaza, lechuga Batavia, pepinos cohombro y de rellenar, habichuela, frijol verde cargamanto, guayaba pera, durazno importado, uvas red globe nacional e importada, aguacate papelillo, yuca llanera, trucha en corte mariposa, pechuga de pollo.	Calabacín, rábano rojo, tomates chonto y larga vida, cebolla cabezona blanca, remolacha, ajo importado, mango Tommy, piñas perolera y gold, limones común y Tahití, tomate de árbol, mandarina, naranja, mora de Castilla, papas parda pastusa, sabanera, R-12 roja y criolla limpia, arracacha amarilla, arveja verde seca importada, azúcar morena.
Bucaramanga	Arveja y frijol verdes en vaina, habichuela, cebolla junca, ahuyama, pepino cohombro, tomate riñón, uva red globe nacional, ciruela roja, kiwi, uva verde, pitahaya, papaya redonda, durazno importado, arracacha amarilla, yuca criolla, plátano hartón verde, carne de res morillo, huevos rojos.	Tomate Riogrande, remolacha, chócolo mazorca, lechuga Batavia, cebolla cabezona blanca, rábano rojo, guayaba pera, limones Tahití y común, maracuyá, piña perolera, tomate de árbol, naranja común, mora de Castilla, papas criolla limpia, parda pastusa única y suprema, carne de res murillo, blanquillo entero fresco.
Cali	Arveja verde en vaina, cebollas junca y puerro, kiwi, uvas red globe nacional e importada, piña gold, granadilla, zapote, maracuyá, mandarina Oneco, papas criolla sucia, suprema y única, ulluco, frijol calima, queso costeño.	Chócolo mazorca, habichuela, pimentón, cebolla cabezona blanca, repollo morado, frijol verde cargamanto, tomate chonto, zanahoria, mango Tommy, tomate de árbol, mora de Castilla, naranja común, fresa, limón Tahití, lulo, arracacha amarilla, yuca lca, plátano hartón verde, bagre rayado entero congelado.
Cartagena	Habichuela, ají dulce, lechuga Batavia, cebolla junca, chócolo mazorca, uva red globe nacional, fresa, lulo, guayaba pera, plátano hartón verde, frijoles cabeza negra importado y Zaragoza, alas de pollo con costillar, arroz de primera, carne de res bola de brazo.	Tomate Riogrande, cebolla cabezona blanca, berenjena, zanahoria bogotana, remolacha, pimentón, mango Tommy, limón común, maracuyá, tomate de árbol, mora de Castilla, aguacate papelillo, guayaba común, papaya Maradol, papas única y criolla limpia, ñame espino, maíz blanco trillado, azúcar refinada.
Cúcuta	Pepino cohombro, habichuela, berenjena, arveja verde en vaina, cebolla junca Berlín, manzanas importadas, ciruela roja, fresa, papaya Maradol, papa criolla limpia, carne de res murillo, cachama de cultivo y tilapia roja entera frescas.	Tomate Riogrande, frijol verde en vaina, repollo morado, chócolo mazorca, cebolla cabezona blanca, pimentón, zanahoria bogotana, mora de Castilla, limones común y Tahití, mango Tommy, mandarina y guayaba comunes, papas negras, plátano hartón verde, bocachico importado congelado.
Medellín	Habichuela, espinaca, ahuyama, arveja verde en vaina, pepino cohombro, frijol verde cargamanto, lechuga Batavia, zanahoria larga vida, ajo nacional, chócolo mazorca, piña perolera, patilla, kiwi, arracacha blanca, frijol cargamanto rojo, azúcar sulfitada.	Tomates larga vida y chonto, repollos morado y blanco, pimentón, brócoli, cebolla cabezona blanca, coliflor, mora de Castilla, mango Tommy, aguacates Hass y papelillo, uva, pera y durazno importados, tangelo, banano criollo, papas capira, nevada, y criolla limpia, yuca criolla, frijol nima calima.
Pereira	Cebolla junca, pepino cohombro, ahuyama, habichuela, pimentón, repollo blanco, ajo nacional, aguacate papelillo, uva red globe nacional, pera importada, papaya Maradol, curuba larga, mora de Castilla, papas parda pastusa, única y ruby, maíz amarillo trillado.	Zanahoria bogotana, cebolla cabezona blanca, tomates chonto y riñón, lechuga Batavia, frijol verde en vaina, mango, limón común, guayaba agria, maracuyá, granadilla, lulo, papas nevada y criolla limpia, arracacha blanca, frijol cargamanto rojo, maíz blanco trillado.

## Verduras y hortalizas

### Mejora oferta de pimentón



Fuente: DANE.

A lo largo de esta semana se registró un descenso en los precios mayoristas del pimentón; esto como consecuencia de un mayor ingreso del producto desde Valle del Cauca y Santander, gracias a la entrada en producción de los cultivos ubicados en esas zonas. Se observó que los precios cayeron en veintidós de los cuarenta y dos mercados donde se vendió el producto. En Cali y Cúcuta, el kilo se vendió a \$1.013 y a \$753; es decir, un 15,08 % en promedio menos.

También disminuyeron los precios del repollo blanco, el chócolo mazorca y el apio. En cuanto al primer producto, su cotización cayó en veinte de los veintiséis mercados donde se comercializó, por una mayor oferta del producto en las zonas de cultivo del oriente antioqueño, especialmente de los municipios de El Santuario y Marinilla. En la capital del Antioquia, por ejemplo, el kilo se vendió a \$228; un 20,19 % menos que la semana anterior.

Igualmente, el frijol verde en vaina, el tomate chonto y la coliflor presentaron caídas en sus precios durante la semana. En el caso del frijol verde en vaina, el precio registró una caída en quince de los veintidós mercados en los que se distribuyó. La razón, según los comercializadores, obedece a la salida de cosechas en Boyacá y Santander. En ciudades como Duitama y Pereira el kilo se vendió a \$850 y \$1.381; un 16,75 % menos.

En cuanto al tomate chonto, se negoció a un menor precio a causa del mayor ingreso desde los departamentos de Valle del Cauca, Caldas, Risaralda y Quindío, pues la demanda desde Medellín y Bogotá disminuyó, lo que generó que el producto se represara. En Armenia y Bogotá D. C., el kilo se cotizó a \$917 y a \$1.153; es decir, un 11,74 % menos.

En contraste, la habichuela y el pepino cohombro aumentaron sus cotizaciones durante la semana. Para el primer producto, por ejemplo, se incrementó su precio en veintisiete de los cuarenta mercados donde se vendió, por menor oferta desde Bucaramanga y Socorro (Santander), al igual que de Guateque (Boyacá) y de los municipios de Anolaima, Fómeque y Ubaque (Cundinamarca). En Tunja y Medellín, por ejemplo, su precio subió en más de un 20,00 %, vendiéndose el kilo a \$1.440 y a \$1.269, respectivamente.

Finalmente, la reducción de cosechas de algunos cultivos regionales en Risaralda y Antioquia originó para el pepino cohombro un incremento de sus cotizaciones, el cual se reflejó en veintidós de las treinta y ocho plazas donde transó. Por ejemplo, en la ciudad de Montería se registró la mayor variación; allí el precio aumentó más de un 50,00 %.

**Gráfico 2. Comportamiento de los precios mayoristas del pimentón 2013 (26 de octubre al 22 de noviembre)**

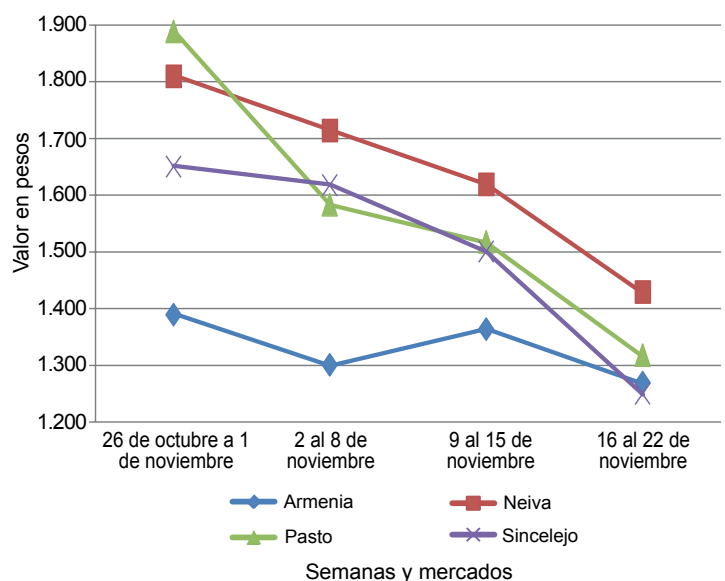

Fuente: SIPSA-DANE-Ministerio de Agricultura y Desarrollo Rural.

**Cuadro 1. Mercados mayoristas. Precios de venta de verduras y hortalizas 2013 (16 al 22 de noviembre)**

Productos y mercados	Pesos por kilogramo				Tendencia	Productos y mercados	Pesos por kilogramo				Tendencia
	Mínimo	Máximo	Medio	Precios			Mínimo	Máximo	Medio	Precios	
<b>Acelga</b>						<b>Ajo (continuación)</b>					
Armenia, Mercar	1.300	1.300	1.300	--		Pamplona (Norte de Santander)	2.500	2.611	2.532	+	
Barranquilla, Barranquillita	3.100	3.100	3.100	+++		Pasto (Nariño)	5.000	5.125	5.042	+	
Bogotá, D. C., Corabastos	267	300	297	-		Pereira, La 41	3.056	3.056	3.056	=	
Bucaramanga, Centroabastos	2.000	2.000	2.000	=		Pereira, Mercasa	2.944	3.222	3.153	+	
Cali, Cavasa	1.000	1.000	1.000	=		San Gil (Santander)	2.433	2.575	2.504	+	
Cali, Santa Helena	1.200	1.267	1.233	+		Sogamoso (Boyacá)	2.600	2.600	2.600	=	
Cartagena, Bazurto	2.000	2.000	2.000	=		Tunja (Boyacá)	2.944	3.444	3.200	-	
Chiquinquirá (Boyacá)	1.333	1.333	1.333	-		Valledupar, Mercabastos	2.400	2.500	2.433	-	
Duitama (Boyacá)	650	650	650	=		Villavicencio, CAV	4.800	4.900	4.833	+	
Ibagué, Plaza La 21	640	720	667	+		<b>Ajo importado</b>					
Ipiales (Nariño)	700	700	700	=		Armenia, Mercar	2.467	2.500	2.478	-	
Medellín, Central						Barranquilla, Barranquillita	2.250	2.250	2.250	=	
Mayorista de Antioquia	725	800	774	-		Barranquilla, Granabastos	2.150	2.250	2.192	+	
Neiva, Surabastos	1.375	1.438	1.413	+		Bogotá, D. C., Corabastos	2.500	2.767	2.591	-	
Pamplona (Norte de Santander)	1.500	1.500	1.500	=		Bucaramanga, Centroabastos	2.725	2.850	2.772	-	
Pasto (Nariño)	875	938	896	++		Buenaventura (Valle del Cauca)	2.467	2.467	2.467	=	
San Gil (Santander)	1.000	1.000	1.000	=		Cali, Cavasa	2.000	2.150	2.075	-	
Sogamoso (Boyacá)	1.000	1.000	1.000	=		Cali, Santa Helena	2.233	2.233	2.233	-	
Tuluá (Valle del Cauca)	1.150	1.150	1.150	=		Cartagena, Bazurto	2.250	2.250	2.250	=	
Tunja (Boyacá)	1.000	1.000	1.000	+		Cúcuta, Cenabastos	2.625	2.800	2.748	-	
Ubaté (Cundinamarca)	800	800	800	=		Ibagué, Plaza La 21	3.000	3.000	3.000	-	
Villavicencio, CAV	850	1.000	921	+		Ipiales (Nariño)	2.500	2.500	2.500	+	
<b>Ahuyama</b>						Medellín, Central					
Armenia, Mercar	500	567	533	-		Mayorista de Antioquia	2.900	2.900	2.900	=	
Barranquilla, Barranquillita	479	557	531	-		Montería (Córdoba)	2.275	2.400	2.338	+	
Barranquilla, Granabastos	496	529	518	-		Neiva, Surabastos	2.650	2.750	2.700	+	
Bogotá, D. C., Corabastos	1.000	1.000	1.000	+		Palmira (Valle del Cauca)	2.233	2.233	2.233	=	
Bucaramanga, Centroabastos	725	788	766	+		Pamplona (Norte de Santander)	3.000	3.000	3.000	=	
Buenaventura (Valle del Cauca)	667	667	667	=		Pasto (Nariño)	2.450	2.800	2.667	+	
Cali, Cavasa	700	700	700	=		Pereira, La 41	2.750	2.750	2.750	=	
Cali, Santa Helena	583	625	604	++		Pereira, Mercasa	2.667	3.000	2.917	+	
Cartagena, Bazurto	800	800	800	=		Popayán (Cauca)	2.050	2.450	2.250	-	
Cartago (Valle del Cauca)	633	667	650	+		Sincelejo (Sucre)	2.200	2.225	2.217	-	
Cúcuta, Cenabastos	800	800	800	=		Tuluá (Valle del Cauca)	2.450	2.450	2.450	=	
Duitama (Boyacá)	464	464	464	-		<b>Apio</b>					
Ibagué, Plaza La 21	500	500	500	-		Armenia, Mercar	1.300	1.300	1.300	--	
Manizales (Caldas)	775	775	775	+		Barranquilla, Barranquillita	750	750	750	=	
Medellín, Central						Barranquilla, Granabastos	720	975	857	-	
Mayorista de Antioquia	600	600	600	++		Bogotá, D. C., Corabastos	300	375	317	--	
Montería (Córdoba)	475	475	475	=		Bucaramanga, Centroabastos	813	958	882	-	
Neiva, Surabastos	800	800	800	=		Cali, Cavasa	485	559	518	--	
Palmira (Valle del Cauca)	700	700	700	-		Cali, Santa Helena	529	549	539	-	
Pamplona (Norte de Santander)	800	800	800	-		Cartagena, Bazurto	1.000	1.000	1.000	=	
Pereira, La 41	800	800	800	++		Cartago (Valle del Cauca)	747	827	787	--	
Pereira, Mercasa	800	850	829	+		Chiquinquirá (Boyacá)	1.100	1.100	1.100	=	
Popayán (Cauca)	520	540	530	++		Cúcuta, Cenabastos	889	944	931	=	
Rionegro (Antioquia)	625	713	678	-		Ibagué, Plaza La 21	640	720	693	+	
San Gil (Santander)	633	700	667	-		Ipiales (Nariño)	750	750	750	-	
Socorro (Santander)	700	700	700	+		Manizales (Caldas)	960	960	960	-	
Sogamoso (Boyacá)	423	423	423	-		Marinilla (Antioquia)	425	425	425	++	
Tuluá (Valle del Cauca)	483	483	483	=		Medellín, Central					
Tunja (Boyacá)	515	523	520	+		Mayorista de Antioquia	525	567	541	+	
Valledupar, Mercabastos	490	500	497	-		Medellín, Coomerca	550	950	800	-	
Valledupar, Mercado Nuevo	440	500	467	=		Montería (Córdoba)	650	1.000	825	-	
Villavicencio, CAV	1.000	1.000	1.000	=		Neiva, Surabastos	1.200	1.200	1.200	=	
<b>Ají dulce</b>						Palmira (Valle del Cauca)	833	833	833	-	
Cartagena, Bazurto	2.057	2.781	2.391	++		Pamplona (Norte de Santander)	1.083	1.250	1.177	+	
Medellín, Central						Pasto (Nariño)	1.250	1.375	1.292	=	
Mayorista de Antioquia	3.125	3.333	3.220	--		Pereira, La 41	917	917	917	=	
Montería (Córdoba)	1.988	2.667	2.327	+++		Pereira, Mercasa	944	1.042	990	-	
Sincelejo (Sucre)	2.083	2.500	2.361	+++		Rionegro (Antioquia)	797	875	840	-	
Valledupar, Mercabastos	1.500	1.500	1.500	--		Sincelejo (Sucre)	750	775	767	+	
Valledupar, Mercado Nuevo	1.500	1.500	1.500	-		Tuluá (Valle del Cauca)	1.000	1.000	1.000	=	
<b>Ají topito dulce</b>						Tunja (Boyacá)	967	967	967	+	
Barranquilla, Barranquillita	1.625	2.125	1.792	-		Valledupar, Mercabastos	733	733	733	-	
<b>Ajo</b>						Villavicencio, CAV	950	1.050	1.000	-	
Bogotá, D. C., Corabastos	4.000	4.267	4.113	-		<b>Arveja verde en vaina</b>					
Cartago (Valle del Cauca)	3.333	3.333	3.333	+		Armenia, Mercar	1.200	1.653	1.351	+	
Chiquinquirá (Boyacá)	4.200	4.300	4.250	+		Barranquilla, Barranquillita	3.500	3.500	3.500	=	
Cúcuta, Cenabastos	2.500	3.000	2.667	-		Barranquilla, Granabastos	3.500	3.500	3.500	=	
Duitama (Boyacá)	2.500	2.600	2.550	-		Bogotá, D. C., Corabastos	2.600	3.700	3.150	+++	
Ibagué, Plaza La 21	2.778	2.778	2.778	+		Bucaramanga, Centroabastos	1.400	1.750	1.588	+++	
Ipiales (Nariño)	2.000	2.375	2.188	+		Carmen de Viboral (Antioquia)	1.000	1.000	1.000	=	
Manizales (Caldas)	3.281	3.531	3.406	-		Cartago (Valle del Cauca)	1.600	1.600	1.600	+	
Medellín, Central						Chiquinquirá (Boyacá)	1.900	2.300	2.100	+	
Mayorista de Antioquia	3.167	3.500	3.405	+		Cúcuta, Cenabastos	1.600	2.475	1.948	+	
						Duitama (Boyacá)	2.250	2.300	2.275	+	

**Cuadro 1. Mercados mayoristas. Precios de venta de verduras y hortalizas (continuación)  
2013 (16 al 22 de noviembre)**

Productos y mercados	Pesos por kilogramo				Tendencia	Productos y mercados	Pesos por kilogramo				Tendencia
	Mínimo	Máximo	Medio	Precios			Mínimo	Máximo	Medio	Precios	
<b>Arveja verde en vaina (continuación)</b>						<b>Calabacín (continuación)</b>					
El Santuario (Antioquia)	1.000	1.300	1.150		-	Cali, Cavasa	1.500	1.500	1.500		=
Ibagué, Plaza La 21	1.550	1.795	1.632		+++	Medellín, Central					
Ipiales (Nariño)	1.100	1.233	1.167		+++	Mayorista de Antioquia	2.500	2.500	2.500		=
La Ceja (Antioquia)	1.200	1.300	1.250		-	San Gil (Santander)	587	800	693		-
Manizales (Caldas)	2.138	2.258	2.198		+	Tunja (Boyacá)	350	375	365		-
Marinilla (Antioquia)	1.150	1.150	1.150		+	Ubaté (Cundinamarca)	1.500	1.500	1.500		+++
Medellín, Central						<b>Calabaza</b>					
Mayorista de Antioquia	1.000	1.550	1.214		++	Bogotá, D. C., Corabastos	300	320	316		+++
Medellín, Coomerca	1.300	2.000	1.575		+++	Montería (Córdoba)	300	300	300		=
Montería (Córdoba)	3.000	3.000	3.000		n.d.	<b>Cebolla cabezona blanca</b>					
Neiva, Surabastos	1.400	1.600	1.490		+	Armenia, Mercar	810	913	874		-
Palmira (Valle del Cauca)	800	1.300	1.050		++	Barranquilla, Barranquillita	1.035	1.070	1.047		--
Pamplona (Norte de Santander)	1.225	1.575	1.472		-	Barranquilla, Granabastos	1.075	1.105	1.092		--
Pereira, La 41	1.560	1.560	1.560		+	Bogotá, D. C., Corabastos	975	1.062	1.022		-
Pereira, Mercasa	1.413	1.680	1.573		-	Bucaramanga, Centroabastos	800	900	875		-
Rionegro (Antioquia)	1.200	1.450	1.296		++	Cartagena, Bazurto	1.025	1.050	1.037		-
San Gil (Santander)	1.108	1.455	1.281		+	Cartago (Valle del Cauca)	953	1.013	983		-
San Vicente (Antioquia)	900	900	900		++	Chiquinquirá (Boyacá)	975	975	975		-
Socorro (Santander)	1.137	1.198	1.168		---	Cúcuta, Cenabastos	840	855	849		-
Sogamoso (Boyacá)	2.100	2.100	2.100		+++	Duitama (Boyacá)	620	620	620		---
Sonsón (Antioquia)	1.190	1.190	1.190		+++	Ibagué, Plaza La 21	715	830	775		+
Tunja (Boyacá)	1.800	2.333	2.080		+++	La Ceja (Antioquia)	1.133	1.233	1.183		-
Ubaté (Cundinamarca)	2.200	2.200	2.200		+++	Manizales (Caldas)	975	1.025	1.000		--
Villavicencio, CAV	1.650	2.175	1.888		+++	Medellín, Central					
<b>Arveja verde en vaina pastusa</b>						Mayorista de Antioquia	1.307	1.406	1.332		-
Buenaventura (Valle del Cauca)	1.200	1.200	1.200		++	Medellín, Coomerca	1.075	1.175	1.154		-
Cali, Cavasa	1.025	1.275	1.169		+++	Montería (Córdoba)	1.050	1.210	1.130		-
Cali, Santa Helena	967	1.200	1.083		+++	Neiva, Surabastos	880	1.060	983		-
Manizales (Caldas)	2.063	2.125	2.094		=	Pamplona (Norte de Santander)	900	1.000	975		-
Medellín, Central						Pereira, La 41	800	860	830		--
Mayorista de Antioquia	1.133	1.400	1.275		++	Pereira, Mercasa	830	900	874		-
Pasto (Nariño)	925	1.100	993		+++	Rionegro (Antioquia)	979	1.076	1.041		-
Popayán (Cauca)	1.090	1.090	1.090		+++	San Gil (Santander)	953	975	964		--
Tuluá (Valle del Cauca)	1.320	1.320	1.320		+++	Sincelejo (Sucre)	1.000	1.150	1.100		-
<b>Berenjena</b>						Socorro (Santander)	980	980	980		-
Barranquilla, Barranquillita	500	500	500		-	Sogamoso (Boyacá)	690	690	690		-
Bogotá, D. C., Corabastos	2.000	2.067	2.027		-	Tunja (Boyacá)	647	687	679		+
Cali, Cavasa	1.050	1.150	1.100		-	Ubaté (Cundinamarca)	1.400	1.400	1.400		=
Cali, Santa Helena	1.700	1.750	1.725		-	Valledupar, Mercabastos	900	1.000	950		---
Cartagena, Bazurto	1.369	1.631	1.500		-	Villavicencio, CAV	900	1.000	954		-
Cúcuta, Cenabastos	296	407	353		++	<b>Cebolla cabezona blanca bogotana</b>					
Manizales (Caldas)	2.000	2.000	2.000		=	Buenaventura (Valle del Cauca)	1.000	1.014	1.007		--
Medellín, Central						Cali, Cavasa	760	833	797		--
Mayorista de Antioquia	1.000	1.000	1.000		=	Cali, Santa Helena	990	1.042	1.016		-
Montería (Córdoba)	667	750	708		--	Tuluá (Valle del Cauca)	868	944	906		--
Pamplona (Norte de Santander)	222	222	222		-	<b>Cebolla cabezona blanca ecuatoriana</b>					
Sincelejo (Sucre)	750	813	781		-	Ipiales (Nariño)	769	769	769		-
<b>Brócoli</b>						<b>Cebolla cabezona blanca importada</b>					
Armenia, Mercar	1.333	1.600	1.467		+	Rionegro (Antioquia)	1.104	1.146	1.126		-
Barranquilla, Barranquillita	3.250	3.250	3.250		=	<b>Cebolla cabezona blanca pastusa</b>					
Barranquilla, Granabastos	3.600	3.633	3.617		=	Buenaventura (Valle del Cauca)	847	847	847		--
Bogotá, D. C., Corabastos	867	2.000	1.177		+++	Cali, Cavasa	639	729	688		---
Bucaramanga, Centroabastos	1.600	1.700	1.675		+	Cali, Santa Helena	938	1.000	969		-
Cali, Cavasa	1.500	1.500	1.500		=	Palmira (Valle del Cauca)	819	833	826		-
Cali, Santa Helena	1.500	1.500	1.500		=	Pasto (Nariño)	724	771	755		-
Cartagena, Bazurto	5.000	5.000	5.000		=	Popayán (Cauca)	736	743	740		--
Chiquinquirá (Boyacá)	900	900	900		=	Tuluá (Valle del Cauca)	861	938	899		---
Cúcuta, Cenabastos	1.767	1.767	1.767		-	<b>Cebolla cabezona blanca peruana</b>					
Duitama (Boyacá)	1.100	1.150	1.125		++	Buenaventura (Valle del Cauca)	1.042	1.042	1.042		--
Ibagué, Plaza La 21	1.000	2.000	1.500		+++	Cali, Cavasa	906	943	923		--
Ipiales (Nariño)	625	625	625		++	Ipiales (Nariño)	851	851	851		--
Manizales (Caldas)	2.133	2.356	2.244		+	Tuluá (Valle del Cauca)	1.097	1.097	1.097		-
Marinilla (Antioquia)	673	673	673		-	<b>Cebolla cabezona roja</b>					
Medellín, Central						San Gil (Santander)	1.440	1.440	1.440		-
Mayorista de Antioquia	850	1.000	929		-	<b>Cebolla cabezona roja ecuatoriana</b>					
Montería (Córdoba)	4.000	4.000	4.000		++	Ipiales (Nariño)	731	769	750		--
Neiva, Surabastos	2.450	2.650	2.563		+++	<b>Cebolla cabezona roja importada</b>					
Palmira (Valle del Cauca)	694	694	694		--	Barranquilla, Barranquillita	1.361	1.444	1.417		-
Pamplona (Norte de Santander)	1.500	1.500	1.500		=	Bogotá, D. C., Corabastos	1.229	1.250	1.248		+
Pasto (Nariño)	500	675	558		++	Bucaramanga, Centroabastos	1.151	1.240	1.178		-
Sogamoso (Boyacá)	1.250	1.250	1.250		++	<b>Calabacín</b>					
Tunja (Boyacá)	800	850	827		+	Bogotá, D. C., Corabastos	233	250	244		---
Ubaté (Cundinamarca)	600	600	600		---						
Villavicencio, CAV	2.400	2.600	2.522		=						



**Cuadro 1. Mercados mayoristas. Precios de venta de verduras y hortalizas (continuación)  
2013 (16 al 22 de noviembre)**

Productos y mercados	Pesos por kilogramo				Tenden- cia	Productos y mercados	Pesos por kilogramo				Tenden- cia	
	Mínimo	Máximo	Medio				Mínimo	Máximo	Medio			
<b>Cebolla cabezona roja importada (continuación)</b>						<b>Cebolla junca Tenerife</b>						
Buenaventura (Valle del Cauca)	819	903	861		-	Cali, Cavasa	500	738	616		+++	
Medellín, Central						Cali, Santa Helena	425	483	454		+	
Mayorista de Antioquia	1.181	1.215	1.200		-	Palmira (Valle del Cauca)	370	444	407		+++	
Montería (Córdoba)	1.215	1.300	1.258		-	<b>Cebolla puerro</b>						
Palmira (Valle del Cauca)	1.042	1.042	1.042		-	Bogotá, D. C., Corabastos	2.000	2.500	2.250		+	
Tuluá (Valle del Cauca)	1.319	1.319	1.319		+	Cali, Cavasa	2.250	2.500	2.406		---	
<b>Cebolla cabezona roja ocañera</b>						Cali, Santa Helena	4.000	4.000	4.000		-	
Bucaramanga, Centroabastos	2.292	2.292	2.292		+	Cúcuta, Cenabastos	2.000	2.000	2.000		=	
Cartagena, Bazurto	1.417	1.456	1.430		+	Medellín, Central						
Medellín, Central						Mayorista de Antioquia	1.625	1.750	1.652		-	
Mayorista de Antioquia	1.181	1.215	1.204		+	Pamplona (Norte de Santander)	1.750	1.750	1.750		=	
Sincelejo (Sucre)	1.270	1.325	1.295		---	<b>Cebollín chino</b>						
Valledupar, Mercabastos	1.400	1.400	1.400		=	Barranquilla, Barranquillita	2.500	2.750	2.667		+++	
Valledupar, Mercado Nuevo	1.400	1.400	1.400		=	Cartagena, Bazurto	4.000	4.000	4.000		=	
<b>Cebolla cabezona roja peruana</b>						<b>Chócolo mazorca</b>						
Barranquilla, Granabastos	1.361	1.444	1.394		-	Armenia, Mercar	393	429	413		+	
Cali, Cavasa	938	990	962		-	Armenia, Retiro	390	395	394		+	
Cali, Santa Helena	1.146	1.146	1.146		-	Barranquilla, Barranquillita	459	514	495		+	
Cartagena, Bazurto	1.405	1.428	1.420		-	Bogotá, D. C., Corabastos	553	700	632		+	
Cúcuta, Cenabastos	1.458	1.458	1.458		=	Bucaramanga, Centroabastos	733	750	743		---	
Ipiales (Nariño)	965	989	977		+	Buenaventura (Valle del Cauca)	571	571	571		---	
Pasto (Nariño)	880	972	940		-	Cali, Cavasa	450	500	475		---	
Sincelejo (Sucre)	1.332	1.359	1.341		-	Cali, Santa Helena	500	500	500		---	
Valledupar, Mercabastos	1.317	1.333	1.328		-	Cartagena, Bazurto	613	625	621		+	
Valledupar, Mercado Nuevo	1.400	1.400	1.400		=	Cartago (Valle del Cauca)	625	633	629		-	
<b>Cebolla junca</b>						Chiquinquirá (Boyacá)	420	500	460		-	
Armenia, Mercar	960	960	960		++	Cúcuta, Cenabastos	303	364	341		---	
Barranquilla, Granabastos	1.150	1.183	1.172		+	Duitama (Boyacá)	364	364	364		---	
Bucaramanga, Centroabastos	417	516	461		++	Ibagué, Plaza La 21	440	560	493		+	
Cartagena, Bazurto	721	772	748		++	Ipiales (Nariño)	629	686	657		++	
Cartago (Valle del Cauca)	747	827	787		+++	Manizales (Caldas)	415	431	423		-	
Chiquinquirá (Boyacá)	521	521	521		=	Marinilla (Antioquia)	728	729	728		-	
Ipiales (Nariño)	500	775	638		-	Medellín, Central						
La Ceja (Antioquia)	820	860	840		-	Mayorista de Antioquia	667	933	781		+	
Manizales (Caldas)	760	920	840		+++	Medellín, Coomerca	700	733	722		---	
Medellín, Central						Montería (Córdoba)	567	700	633		=	
Mayorista de Antioquia	980	980	980		+	Neiva, Surabastos	480	480	480		=	
Medellín, Coomerca	1.050	1.600	1.373		+	Pamplona (Norte de Santander)	364	564	459		+	
Montería (Córdoba)	1.083	1.188	1.135		++	Pasto (Nariño)	446	454	449		-	
Pereira, La 41	800	867	833		+++	Peñol (Antioquia)	644	694	675		-	
Pereira, La Bella	517	517	517		++	Popayán (Cauca)	507	586	546		-	
Pereira, Mercasa	600	667	633		++	Rionegro (Antioquia)	589	762	697		-	
Rionegro (Antioquia)	889	958	907		+	San Gil (Santander)	575	625	600		---	
Sincelejo (Sucre)	540	600	560		-	San Vicente (Antioquia)	672	672	672		-	
Sonsón (Antioquia)	610	610	610		++	Sincelejo (Sucre)	550	570	558		+	
Ubaté (Cundinamarca)	600	600	600		+	Socorro (Santander)	575	625	600		-	
Valledupar, Mercabastos	500	667	611		=	Sogamoso (Boyacá)	400	400	400		---	
Villavicencio, CAV	652	652	652		-	Sonsón (Antioquia)	517	517	517		++	
<b>Cebolla junca Aquitania</b>						Tuluá (Valle del Cauca)	595	595	595		+	
Barranquilla, Barranquillita	733	933	867		++	Tunja (Boyacá)	333	387	373		-	
Bogotá, D. C., Corabastos	481	667	594		-	Ubaté (Cundinamarca)	400	400	400		-	
Bucaramanga, Centroabastos	469	484	477		+	Valledupar, Mercabastos	800	933	844		+	
Buenaventura (Valle del Cauca)	1.233	1.233	1.233		=	Villavicencio, CAV	850	950	917		+	
Cali, Cavasa	533	785	656		++	<b>Cidra</b>						
Cali, Santa Helena	533	533	533		+	Bogotá, D. C., Corabastos	622	667	653		-	
Duitama (Boyacá)	350	350	350		=	Ibagué, Plaza La 21	600	600	600		-	
Ibagué, Plaza La 21	773	840	804		-	La Ceja (Antioquia)	400	400	400		=	
Neiva, Surabastos	347	360	350		+	Marinilla (Antioquia)	275	275	275		---	
San Gil (Santander)	1.240	1.253	1.247		+	Medellín, Central						
Sogamoso (Boyacá)	267	267	267		=	Mayorista de Antioquia	400	500	475		-	
Tuluá (Valle del Cauca)	1.052	1.052	1.052		=	Peñol (Antioquia)	275	300	292		---	
Tunja (Boyacá)	317	333	327		=	San Vicente (Antioquia)	230	230	230		---	
<b>Cebolla junca Berlín</b>						Villavicencio, CAV	800	800	800		=	
Barranquilla, Barranquillita	760	960	893		+++	<b>Cilantro</b>						
Cúcuta, Cenabastos	333	500	409		-	Armenia, Mercar	1.500	1.500	1.500		-	
Pamplona (Norte de Santander)	469	594	528		+	Barranquilla, Barranquillita	3.000	4.000	3.500		+	
Valledupar, Mercabastos	533	667	600		-	Bogotá, D. C., Corabastos	867	1.950	1.433		+++	
<b>Cebolla junca pastusa</b>						Bucaramanga, Centroabastos	6.000	6.000	6.000		=	
Cali, Cavasa	533	533	533		=	Buenaventura (Valle del Cauca)	1.917	1.917	1.917		=	
Cali, Santa Helena	533	533	533		++	Cali, Cavasa	1.500	1.500	1.500		=	
Palmira (Valle del Cauca)	479	486	483		+++	Cali, Santa Helena	1.375	1.400	1.388		++	
Pasto (Nariño)	200	333	289		=	Cartagena, Bazurto	1.900	2.775	2.208		+	
Popayán (Cauca)	681	711	696		+	Cartago (Valle del Cauca)	4.000	4.167	4.083		-	
						Chiquinquirá (Boyacá)	1.125	1.125	1.125		=	
						Cúcuta, Cenabastos	4.000	5.000	4.375		---	



Cuadro 1. Mercados mayoristas. Precios de venta de verduras y hortalizas (continuación)  
2013 (16 al 22 de noviembre)

Productos y mercados	Pesos por kilogramo				Tendencia	Productos y mercados	Pesos por kilogramo				Tendencia
	Mínimo	Máximo	Medio	Precios			Mínimo	Máximo	Medio	Precios	
<b>Cilantro (continuación)</b>						<b>Espinaca (continuación)</b>					
Duitama (Boyacá)	2.000	2.000	2.000		++	Marinilla (Antioquia)	523	523	523		+
Ibagué, Plaza La 21	1.400	1.400	1.400		+++	Medellín, Central					
Ipiales (Nariño)	1.300	1.950	1.625		+++	Mayorista de Antioquia	700	1.300	1.004		+++
La Ceja (Antioquia)	2.000	2.000	2.000		+	Medellín, Coomerca	925	1.725	1.383		+++
Manizales (Caldas)	3.067	3.467	3.267		+	Neiva, Surabastos	2.000	2.059	2.035		-
Marinilla (Antioquia)	1.250	1.250	1.250		---	Pamplona (Norte de Santander)	1.500	1.500	1.500		=
Medellín, Central						Pasto (Nariño)	1.000	1.188	1.104		-
Mayorista de Antioquia	1.500	2.833	2.303		++	San Gil (Santander)	1.000	1.000	1.000		=
Medellín, Coomerca	1.700	3.000	2.425		+	Sogamoso (Boyacá)	3.000	3.000	3.000		=
Montería (Córdoba)	2.750	4.000	3.375		--	Tunja (Boyacá)	2.000	2.200	2.093		+
Neiva, Surabastos	4.667	5.333	5.000		+++	Ubaté (Cundinamarca)	1.765	1.765	1.765		=
Palmira (Valle del Cauca)	1.250	1.250	1.250		=	Villavicencio, CAV	1.100	1.200	1.125		+
Pamplona (Norte de Santander)	1.500	1.500	1.500		+++						
Pasto (Nariño)	2.875	3.125	3.000		=	<b>Frijol verde bolo</b>					
Pereira, La 41	2.000	2.500	2.250		=	Cúcuta, Cenabastos	1.300	1.300	1.300		--
Pereira, Mercasa	1.500	2.000	1.688		+	Pamplona (Norte de Santander)	1.000	1.225	1.113		-
Popayán (Cauca)	1.500	1.500	1.500		=						
Rionegro (Antioquia)	2.000	2.900	2.419		++	<b>Frijol verde cargamanto</b>					
San Gil (Santander)	2.000	2.000	2.000		=	Bogotá, D. C., Corabastos	1.300	1.467	1.386		+
Sincelejo (Sucre)	2.500	3.500	3.167		+	Cali, Cavasa	1.250	1.400	1.331		--
Socorro (Santander)	2.000	2.000	2.000		=	Cali, Santa Helena	1.467	1.467	1.467		+
Sogamoso (Boyacá)	1.833	1.833	1.833		=	Carmen de Viboral (Antioquia)	1.200	1.200	1.200		+
Tuluá (Valle del Cauca)	1.400	1.400	1.400		=	El Santuario (Antioquia)	1.400	1.450	1.425		++
Tunja (Boyacá)	1.083	1.417	1.283		+++	La Ceja (Antioquia)	1.467	1.475	1.471		+
Ubaté (Cundinamarca)	4.000	4.000	4.000		+++	Marinilla (Antioquia)	1.200	1.255	1.228		+
Valledupar, Mercabastos	2.000	2.000	2.000		=	Medellín, Central					
Valledupar, Mercado Nuevo	2.000	2.000	2.000		=	Mayorista de Antioquia	1.333	1.467	1.410		++
Villavicencio, CAV	1.400	2.100	1.833		++	Medellín, Coomerca	1.450	1.650	1.536		+
						Pasto (Nariño)	1.350	1.350	1.350		-
<b>Coles</b>						Peñol (Antioquia)	1.283	1.488	1.374		+
Barranquilla, Barranquillita	2.000	2.000	2.000		=	Popayán (Cauca)	1.470	1.500	1.485		+
Bogotá, D. C., Corabastos	1.733	2.000	1.917		+	Rionegro (Antioquia)	1.300	1.475	1.404		+
Medellín, Central						San Vicente (Antioquia)	1.025	1.025	1.025		++
Mayorista de Antioquia	500	567	539		-	Sogamoso (Boyacá)	1.350	1.350	1.350		=
Medellín, Coomerca	600	767	703		-	Sonsón (Antioquia)	1.088	1.088	1.088		+
						Tuluá (Valle del Cauca)	1.320	1.480	1.400		+
<b>Coliflor</b>						Tunja (Boyacá)	1.133	1.333	1.213		--
Armenia, Mercar	1.889	1.926	1.907		=	Villavicencio, CAV	1.150	1.350	1.242		+
Barranquilla, Barranquillita	3.250	3.250	3.250		=						
Barranquilla, Granabastos	3.933	3.933	3.933		+	<b>Frijol verde en vaina</b>					
Bogotá, D. C., Corabastos	488	542	512		-	Armenia, Mercar	1.480	1.520	1.507		-
Bucaramanga, Centroabastos	1.600	1.700	1.675		+	Barranquilla, Barranquillita	3.500	3.500	3.500		=
Cali, Cavasa	1.500	1.500	1.500		=	Barranquilla, Granabastos	3.433	3.433	3.433		=
Cali, Santa Helena	1.500	1.500	1.500		=	Bucaramanga, Centroabastos	1.200	1.350	1.292		+
Cartagena, Bazurto	5.000	5.000	5.000		=	Buenaventura (Valle del Cauca)	1.600	1.600	1.600		--
Cartago (Valle del Cauca)	880	1.200	1.040		-	Cartago (Valle del Cauca)	1.433	1.467	1.450		+
Chiquinquirá (Boyacá)	900	900	900		=	Chiquinquirá (Boyacá)	1.000	1.200	1.100		--
Cúcuta, Cenabastos	1.767	1.767	1.767		-	Cúcuta, Cenabastos	1.000	1.000	1.000		--
Duitama (Boyacá)	950	950	950		-	Duitama (Boyacá)	850	850	850		---
Ipiales (Nariño)	563	625	594		+	Ibagué, Plaza La 21	1.227	1.280	1.253		-
Manizales (Caldas)	1.400	1.467	1.433		+	Ipiales (Nariño)	955	1.091	1.023		--
Marinilla (Antioquia)	727	727	727		-	Manizales (Caldas)	1.667	1.925	1.796		-
Medellín, Central						Montería (Córdoba)	1.800	2.000	1.900		+
Mayorista de Antioquia	650	1.000	911		-	Neiva, Surabastos	1.600	1.600	1.600		++
Montería (Córdoba)	4.000	4.000	4.000		=	Pamplona (Norte de Santander)	675	817	763		-
Neiva, Surabastos	1.500	1.550	1.540		=	Pereira, La 41	1.400	1.700	1.550		-
Palmira (Valle del Cauca)	900	933	917		--	Pereira, Mercasa	1.375	1.400	1.381		-
Pamplona (Norte de Santander)	1.250	1.250	1.250		=	San Gil (Santander)	1.081	1.528	1.305		+
Pasto (Nariño)	550	600	583		-	Sincelejo (Sucre)	1.800	1.800	1.800		-
Pereira, La 41	1.292	1.292	1.292		=	Socorro (Santander)	1.108	1.238	1.173		--
Pereira, Mercasa	1.000	1.222	1.056		-	Tunja (Boyacá)	667	767	713		-
Popayán (Cauca)	1.000	1.042	1.021		---	Ubaté (Cundinamarca)	1.200	1.200	1.200		--
Sogamoso (Boyacá)	1.250	1.250	1.250		+++						
Tunja (Boyacá)	850	967	917		+	<b>Haba verde</b>					
Ubaté (Cundinamarca)	1.000	1.000	1.000		=	Bogotá, D. C., Corabastos	767	800	793		+
Villavicencio, CAV	1.200	1.200	1.200		=	Cúcuta, Cenabastos	1.000	1.000	1.000		=
						Duitama (Boyacá)	650	650	650		+++
<b>Espinaca</b>						Ipiales (Nariño)	475	500	488		-
Armenia, Mercar	1.889	1.889	1.889		-	Pamplona (Norte de Santander)	461	556	508		--
Barranquilla, Barranquillita	3.250	3.250	3.250		-	Sogamoso (Boyacá)	330	330	330		--
Barranquilla, Granabastos	3.667	3.833	3.750		-	Tunja (Boyacá)	400	400	400		+
Bogotá, D. C., Corabastos	625	933	783		+++	Ubaté (Cundinamarca)	500	500	500		=
Bucaramanga, Centroabastos	2.000	2.000	2.000		=						
Cali, Cavasa	1.500	1.500	1.500		=	<b>Habichuela</b>					
Cartagena, Bazurto	5.500	5.500	5.500		=	Armenia, Mercar	920	1.120	1.033		-
Chiquinquirá (Boyacá)	1.125	1.125	1.125		=	Barranquilla, Barranquillita	1.450	1.950	1.725		+++
Duitama (Boyacá)	2.667	2.667	2.667		+++	Barranquilla, Granabastos	1.575	1.763	1.663		+++
Ibagué, Plaza La 21	1.111	1.333	1.259		++	Bogotá, D. C., Corabastos	1.600	2.080	1.787		+
Ipiales (Nariño)	700	700	700		=	Bucaramanga, Centroabastos	800	1.500	1.144		+
Manizales (Caldas)	2.833	2.833	2.833		=	Buenaventura (Valle del Cauca)	1.013	1.013	1.013		---



## PRECIOS MAYORISTAS

**Cuadro 1. Mercados mayoristas. Precios de venta de verduras y hortalizas (continuación)  
2013 (16 al 22 de noviembre)**

Productos y mercados	Pesos por kilogramo				Tenden- cia	Productos y mercados	Pesos por kilogramo				Tenden- cia
	Mínimo	Máximo	Medio				Mínimo	Máximo	Medio		
<b>Habichuela (continuación)</b>						<b>Lechuga crespa verde</b>					
Cali, Cavasa	800	800	800	---		Bogotá, D. C., Corabastos	1.000	1.111	1.053	-	
Cali, Santa Helena	733	760	747	---		Medellín, Central					
Cartagena, Bazurto	1.500	1.900	1.742	+++		Mayorista de Antioquia	1.500	1.500	1.500	=	
Cartago (Valle del Cauca)	987	987	987	-		Neiva, Surabastos	1.150	1.200	1.170	+	
Chiquinquirá (Boyacá)	1.074	1.204	1.139	++		Villavicencio, CAV	4.600	4.800	4.733	+	
Cúcuta, Cenabastos	1.063	1.438	1.268	+++		<b>Pepino cohombro</b>					
Duitama (Boyacá)	1.438	1.438	1.438	++		Armenia, Mercar	867	933	911	+	
El Santuario (Antioquia)	1.225	1.250	1.238	+++		Barranquilla, Barranquillita	1.156	1.188	1.167	+	
Ibagué, Plaza La 21	1.280	1.440	1.387	++		Barranquilla, Granabastos	1.219	1.281	1.258	+++	
Ipiales (Nariño)	1.250	1.278	1.264	-		Bogotá, D. C., Corabastos	1.400	1.467	1.433	++	
La Ceja (Antioquia)	1.267	1.367	1.317	-		Bucaramanga, Centroabastos	700	760	725	+	
Manizales (Caldas)	1.000	1.120	1.060	+		Buenaventura (Valle del Cauca)	1.033	1.033	1.033	=	
Marinilla (Antioquia)	683	843	763	-		Cali, Cavasa	650	750	700	-	
Medellín, Central						Cali, Santa Helena	678	678	678	---	
Mayorista de Antioquia	933	1.550	1.269	+++		Cartagena, Bazurto	960	1.050	1.010	-	
Medellín, Coomerca	1.200	1.767	1.549	+++		Cartago (Valle del Cauca)	1.033	1.033	1.033	-	
Montería (Córdoba)	1.500	1.500	1.500	=		Cúcuta, Cenabastos	867	1.133	1.022	+++	
Neiva, Surabastos	1.440	1.600	1.510	+		Duitama (Boyacá)	900	900	900	+	
Palmira (Valle del Cauca)	800	900	850	---		El Santuario (Antioquia)	463	775	619	+	
Pamplona (Norte de Santander)	1.450	1.500	1.475	+++		Ibagué, Plaza La 21	853	1.120	1.022	--	
Pasto (Nariño)	1.050	1.350	1.250	--		Ipiales (Nariño)	1.056	1.083	1.069	-	
Pereira, La 41	1.020	1.040	1.030	+		La Ceja (Antioquia)	900	1.000	950	+	
Pereira, Mercasa	920	960	950	+		Manizales (Caldas)	975	975	975	=	
Popayán (Cauca)	900	920	910	---		Marinilla (Antioquia)	623	623	623	+++	
Rionegro (Antioquia)	1.075	1.375	1.204	++		Medellín, Central					
San Gil (Santander)	904	1.004	954	+++		Mayorista de Antioquia	925	975	940	++	
Sincelejo (Sucre)	1.450	1.650	1.525	+		Medellín, Coomerca	1.000	1.000	1.000	+	
Socorro (Santander)	814	988	901	++		Montería (Córdoba)	833	1.800	1.317	+++	
Sogamoso (Boyacá)	1.688	1.688	1.688	++		Neiva, Surabastos	1.154	1.192	1.173	+	
Sonsón (Antioquia)	800	800	800	+		Palmira (Valle del Cauca)	700	733	717	-	
Tuluá (Valle del Cauca)	853	1.120	987	---		Pamplona (Norte de Santander)	600	600	600	=	
Tunja (Boyacá)	1.267	1.600	1.440	+++		Pasto (Nariño)	1.050	1.100	1.083	--	
Ubaté (Cundinamarca)	1.920	1.920	1.920	++		Pereira, La 41	1.050	1.050	1.050	+	
Valledupar, Mercabastos	1.375	1.625	1.542	+++		Pereira, Mercasa	900	1.100	988	+	
Villavicencio, CAV	1.750	2.000	1.833	++		Popayán (Cauca)	731	769	750	++	
<b>Habichuela larga</b>						Rionegro (Antioquia)	527	775	642	-	
Barranquilla, Barranquillita	2.000	2.000	2.000	=		San Gil (Santander)	430	440	435	--	
Montería (Córdoba)	800	1.000	900	-		Sincelejo (Sucre)	813	908	849	++	
<b>Lechuga Batavia</b>						Socorro (Santander)	453	460	457	+	
Armenia, Mercar	1.889	1.926	1.907	++		Sogamoso (Boyacá)	900	900	900	=	
Barranquilla, Barranquillita	800	800	800	=		Sonsón (Antioquia)	750	750	750	=	
Barranquilla, Granabastos	925	975	958	+		Tuluá (Valle del Cauca)	967	967	967	=	
Bogotá, D. C., Corabastos	445	603	546	+++		Tunja (Boyacá)	1.050	1.067	1.053	++	
Bucaramanga, Centroabastos	833	833	833	-		Valledupar, Mercabastos	850	850	850	++	
Buenaventura (Valle del Cauca)	967	1.000	983	+		Villavicencio, CAV	850	1.125	988	+	
Cali, Cavasa	404	481	447	-		<b>Pepino de rellenar</b>					
Cali, Santa Helena	462	487	474	+		Armenia, Mercar	1.000	1.050	1.028	-	
Cartagena, Bazurto	967	1.067	1.017	+		Bogotá, D. C., Corabastos	817	1.000	927	++	
Cartago (Valle del Cauca)	800	907	853	--		Cali, Cavasa	1.500	1.500	1.500	=	
Cúcuta, Cenabastos	667	667	667	=		Chiquinquirá (Boyacá)	600	667	633	-	
Duitama (Boyacá)	850	850	850	--		Duitama (Boyacá)	567	600	583	-	
Ibagué, Plaza La 21	800	960	853	++		Ibagué, Plaza La 21	667	777	724	--	
Ipiales (Nariño)	327	423	375	+		Neiva, Surabastos	1.320	1.440	1.390	-	
Manizales (Caldas)	1.325	1.325	1.325	+		San Gil (Santander)	1.200	1.200	1.200	=	
Marinilla (Antioquia)	463	463	463	-		Sogamoso (Boyacá)	633	633	633	=	
Medellín, Central						Tunja (Boyacá)	511	533	529	+	
Mayorista de Antioquia	579	699	644	+		Ubaté (Cundinamarca)	1.000	1.000	1.000	++	
Medellín, Coomerca	600	800	657	-		Villavicencio, CAV	1.000	1.250	1.138	-	
Montería (Córdoba)	825	1.200	1.013	+		<b>Perejil</b>					
Neiva, Surabastos	960	1.160	1.050	+		Armenia, Mercar	3.500	3.500	3.500	=	
Palmira (Valle del Cauca)	462	462	462	-		Barranquilla, Barranquillita	3.250	3.250	3.250	=	
Pamplona (Norte de Santander)	833	833	833	=		Bogotá, D. C., Corabastos	833	1.889	1.250	-	
Pasto (Nariño)	423	442	429	-		Bucaramanga, Centroabastos	4.000	5.000	4.250	+	
Pereira, La 41	1.028	1.028	1.028	=		Chiquinquirá (Boyacá)	1.500	1.500	1.500	--	
Pereira, Mercasa	958	972	969	-		Duitama (Boyacá)	1.667	1.667	1.667	+++	
Popayán (Cauca)	750	1.042	896	--		Ibagué, Plaza La 21	2.500	2.500	2.500	++	
Rionegro (Antioquia)	577	763	653	-		Ipiales (Nariño)	1.500	1.500	1.500	-	
San Gil (Santander)	1.147	1.147	1.147	-		Manizales (Caldas)	3.600	3.600	3.600	=	
Sincelejo (Sucre)	725	750	733	-		Medellín, Central					
Sogamoso (Boyacá)	1.100	1.100	1.100	=		Mayorista de Antioquia	2.625	2.750	2.667	-	
Tuluá (Valle del Cauca)	692	744	718	++		Montería (Córdoba)	10.000	10.000	10.000	=	
Tunja (Boyacá)	867	967	927	+		Neiva, Surabastos	3.667	4.000	3.800	-	
Ubaté (Cundinamarca)	1.000	1.000	1.000	=		Pamplona (Norte de Santander)	2.000	2.000	2.000	=	
Valledupar, Mercabastos	1.200	1.400	1.267	=		Pasto (Nariño)	1.250	1.750	1.583	-	
Villavicencio, CAV	1.000	1.100	1.058	-		San Gil (Santander)	2.000	2.000	2.000	=	
<b>Lechuga crespa morada</b>						Sogamoso (Boyacá)	1.000	1.000	1.000	---	
Bogotá, D. C., Corabastos	1.833	2.000	1.875	+		Tunja (Boyacá)	1.833	2.000	1.933	-	



**Cuadro 1. Mercados mayoristas. Precios de venta de verduras y hortalizas (conclusión)  
2013 (16 al 22 de noviembre)**

Productos y mercados	Pesos por kilogramo				Tenden- cia	Productos y mercados	Pesos por kilogramo				Tenden- cia
	Mínimo	Máximo	Medio				Mínimo	Máximo	Medio		
<b>Repollo verde regional</b>						<b>Tomate Riogrande</b>					
Bogotá, D. C., Corabastos	286	348	313	+		Bucaramanga, Centroabastos	614	955	735	--	
Cúcuta, Cenabastos	333	350	338	-		Bucaramanga, Mercados del centro	720	720	720	-	
Duitama (Boyacá)	400	400	400	--		Cúcuta, Cenabastos	727	939	883	--	
Ipiales (Nariño)	173	173	173	-		Duitama (Boyacá)	800	800	800	---	
Manizales (Caldas)	360	360	360	=		Montería (Córdoba)	800	1.000	900	--	
Pamplona (Norte de Santander)	380	400	392	-		Pamplona (Norte de Santander)	864	1.023	928	-	
San Gil (Santander)	400	533	467	-		San Gil (Santander)	710	800	755	-	
Sogamoso (Boyacá)	375	375	375	=		Socorro (Santander)	610	760	685	+	
Tunja (Boyacá)	309	336	321	-		Sogamoso (Boyacá)	955	955	955	=	
<b>Tomate chonto</b>						Valledupar, Mercabastos	583	667	611	---	
Armenia, Mercar	850	950	917	--		Valledupar, Mercado Nuevo	500	667	583	---	
Bogotá, D. C., Corabastos	1.061	1.273	1.153	--		<b>Tomate Riogrande bumangués</b>					
Cartago (Valle del Cauca)	1.000	1.000	1.000	--		Barranquilla, Barranquillita	830	960	917	--	
Chiquinquirá (Boyacá)	880	1.020	950	-		Barranquilla, Granabastos	966	1.182	1.076	--	
Ibagué, Plaza La 21	829	929	875	--		Cartagena, Bazurto	1.080	1.136	1.117	--	
Manizales (Caldas)	1.125	1.227	1.176	-		<b>Tomate Riogrande ocañero</b>					
Pereira, La 41	1.133	1.200	1.167	-		Barranquilla, Barranquillita	800	860	840	--	
Pereira, Mercasa	900	967	950	-		Barranquilla, Granabastos	1.038	1.113	1.079	--	
Santa Bárbara (Antioquia)	653	706	680	---		Cartagena, Bazurto	797	888	834	--	
Sincelejo (Sucre)	800	1.175	958	---		<b>Zanahoria</b>					
Tunja (Boyacá)	909	970	939	--		Armenia, Mercar	611	658	632	-	
Ubaté (Cundinamarca)	1.175	1.175	1.175	--		Bogotá, D. C., Corabastos	639	694	664	+	
Valledupar, Mercabastos	800	880	840	---		Bucaramanga, Centroabastos	667	750	698	-	
<b>Tomate chonto antioqueño</b>						Buenaventura (Valle del Cauca)	533	533	533	--	
El Santuario (Antioquia)	575	775	675	---		Cali, Cavasa	355	395	374	-	
La Ceja (Antioquia)	1.025	1.025	1.025	-		Cartago (Valle del Cauca)	767	844	806	-	
Marinilla (Antioquia)	770	836	803	--		Chiquinquirá (Boyacá)	700	700	700	-	
Medellín, Central						Cúcuta, Cenabastos	733	767	758	+	
Mayorista de Antioquia	1.050	1.267	1.173	--		Duitama (Boyacá)	800	800	800	--	
Medellín, Coomerca	725	1.067	931	--		Ibagué, Plaza La 21	704	800	757	-	
Peñol (Antioquia)	393	685	580	---		Ipiales (Nariño)	448	473	461	++	
Rionegro (Antioquia)	767	938	864	--		Manizales (Caldas)	786	847	817	+	
Sonsón (Antioquia)	863	863	863	---		Neiva, Surabastos	580	640	612	-	
<b>Tomate chonto valluno</b>						Palmira (Valle del Cauca)	412	455	433	---	
Buenaventura (Valle del Cauca)	1.267	1.267	1.267	-		Pamplona (Norte de Santander)	613	700	665	+	
Cali, Cavasa	850	1.000	950	-		Pasto (Nariño)	382	391	388	-	
Cali, Santa Helena	767	867	817	---		Popayán (Cauca)	583	589	586	+	
Medellín, Central						San Gil (Santander)	935	947	941	-	
Mayorista de Antioquia	1.050	1.267	1.174	--		Sincelejo (Sucre)	656	750	719	+++	
Palmira (Valle del Cauca)	767	967	867	---		Sogamoso (Boyacá)	708	708	708	=	
Tuluá (Valle del Cauca)	850	1.025	938	-		Sonsón (Antioquia)	450	450	450	+++	
<b>Tomate larga vida</b>						Tuluá (Valle del Cauca)	556	556	556	-	
Bogotá, D. C., Corabastos	750	967	827	--		Tunja (Boyacá)	583	750	667	-	
Cali, Cavasa	1.300	1.300	1.300	=		Ubaté (Cundinamarca)	500	500	500	-	
Cali, Santa Helena	1.300	1.400	1.350	-		Valledupar, Mercabastos	667	1.000	847	+	
Chiquinquirá (Boyacá)	660	840	750	-		Villavicencio, CAV	667	792	726	-	
Medellín, Central						<b>Zanahoria bogotana</b>					
Mayorista de Antioquia	1.425	1.675	1.464	--		Barranquilla, Barranquillita	758	817	789	--	
Neiva, Surabastos	1.000	1.000	1.000	=		Barranquilla, Granabastos	792	888	851	-	
Pasto (Nariño)	1.113	1.125	1.118	+		Buenaventura (Valle del Cauca)	639	639	639	-	
Sogamoso (Boyacá)	1.050	1.050	1.050	=		Cali, Cavasa	725	750	741	=	
Tuluá (Valle del Cauca)	1.900	1.900	1.900	=		Cali, Santa Helena	708	750	729	-	
Tunja (Boyacá)	717	717	717	-		Cartagena, Bazurto	783	842	806	-	
Villavicencio, CAV	838	967	907	++		Cúcuta, Cenabastos	861	958	887	-	
<b>Tomate riñón</b>						Medellín, Central					
Armenia, Mercar	1.950	2.000	1.967	+		Mayorista de Antioquia	611	667	648	n.d.	
Bogotá, D. C., Corabastos	1.370	1.556	1.470	-		Pereira, La 41	656	706	681	--	
Bucaramanga, Centroabastos	1.591	1.712	1.649	+		Pereira, Mercasa	625	689	641	-	
Cartago (Valle del Cauca)	1.767	1.900	1.833	-		Tuluá (Valle del Cauca)	861	861	861	++	
Ipiales (Nariño)	861	870	866	-		<b>Zanahoria larga vida</b>					
Manizales (Caldas)	1.950	1.950	1.950	=		Carmen de Viboral (Antioquia)	439	439	439	+	
Medellín, Central						El Santuario (Antioquia)	535	590	563	+	
Mayorista de Antioquia	1.525	1.575	1.546	-		La Ceja (Antioquia)	760	829	795	+++	
Pereira, La 41	1.900	1.900	1.900	=		Marinilla (Antioquia)	772	772	772	+++	
Pereira, Mercasa	1.700	1.767	1.717	-		Medellín, Central					
Sincelejo (Sucre)	1.900	1.950	1.917	-		Mayorista de Antioquia	569	647	600	+	
<b>Tomate riñón valluno</b>						Medellín, Coomerca	588	706	646	+	
Montería (Córdoba)	2.000	2.000	2.000	=		Montería (Córdoba)	706	706	706	++	
						Rionegro (Antioquia)	647	757	689	++	

## Tendencias:

- (---) Variación mayor al -20 %  
 (--) Variación entre -10 % y -20 %  
 (-) Variación entre 0 % y -10 %

(=) Variación igual a 0 %

(+ ) Variación entre 0 % y 10 %

(+ +) Variación entre 10 % y 20 %

(+ + +) Variación mayor al 20 %

(n.d.) No determinado

## Frutas frescas

### Aumenta producción de mora



Fuente: DANE.

En el transcurso de la presente semana se observó un descenso en los precios mayoristas de la mora de Castilla en veintiocho de los cuarenta mercados donde se vendió. De acuerdo con los comerciantes, esta variación estuvo relacionada con un mayor nivel de producción que llegó desde las zonas de producción ubicadas en el oriente antioqueño, Cundinamarca, Santander, Caldas y Nariño. En las ciudades de Barranquilla y Medellín, por ejemplo, el kilo se negoció a \$2.443 y a \$2.044; es decir, un 21,63 %, en promedio, menos que la semana pasada.

Del mismo modo, cayeron las cotizaciones del mango Tommy, los limones común y Tahití, el tomate de árbol, la granadilla, el maracuyá, la uva Isabela, las mandarinas, la naranjas común y tangelo, la patilla, las guayabas común y agria, el banano criollo y la guanábana. En el caso del limón, hubo un mayor ingreso proveniente del Eje Cafetero, Santander, Huila, Tolima y Valle del Cauca, principalmente. Respecto a la variedad Tahití, su precio cayó en veintiuno de los veintiséis mercados donde se negoció. En Armenia y Bucaramanga, por ejemplo, el precio disminuyó más de un 10,00 %, vendiéndose el kilo a \$600 y a \$686, respectivamente.

Del mismo modo, como consecuencia del aumento de cosechas en Tolima, principalmente en los municipios de Espinal, Chaparral, Natagaima, Lérida y Guamo, a lo que se sumó la buena oferta desde Cundinamarca, los precios del mango Tommy descendieron en treinta y dos de los treinta y cinco mercados donde fue comercializado esta semana.

En las centrales mayoristas de Corabastos, en Bogotá D. C., y Cavasa, en Cali, el kilo se pagó a \$1.424 y a \$1.065, lo que indicó una variación superior al 20,00 %. Asimismo, se recibió una mayor carga de tomate de árbol desde Antioquia, Cundinamarca, Tolima y La Provincia de Márquez, en Boyacá, donde los cultivos han reportado un incremento en los niveles de producción. Lo anterior conllevó a la reducción de sus precios en treinta de los cuarenta y un mercados donde se cotizó.

Por el contrario, subieron las cotizaciones de la uva red globe nacional, el kiwi, la pera y la manzana royal gala importadas, la piña gold, la papaya Maradol, la guayaba pera, el lulo y los aguacates común y papelillo. En el caso de este último, se observó que sus precios subieron en once de los veintidós mercados donde se comercializó, a causa del menor nivel de abastecimiento desde Armenia, Montenegro, La Tebaida (Quindío) y Risaralda. En las ciudades de Manizales y Pereira, por ejemplo, el kilo se vendió a \$3.246 y a \$3.500; un 9,65 % más que la semana pasada.

De igual manera, la menor oferta de uva red globe nacional desde Valle del Cauca y los municipios de El Peñol, El Santuario y La Ceja (Antioquia) adujo al incremento de sus precios en dieciocho de los veintiún mercados donde se transó a lo largo de esta semana. En las ciudades de Ibagué y Bucaramanga, por ejemplo, el kilo se pagó a \$4.470 y a \$3.520; un 11,96 % más que la semana pasada.

**Gráfico 3. Comportamiento de los precios mayoristas de la mora de Castilla 2013 (26 de octubre al 22 de noviembre)**

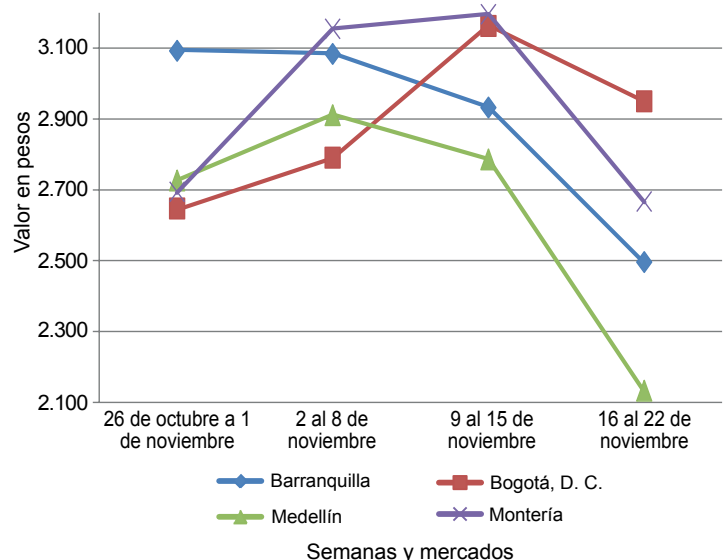

Fuente: SIPSA-DANE-Ministerio de Agricultura y Desarrollo Rural.

**Cuadro 2. Mercados mayoristas. Precios de venta de frutas frescas  
2013 (16 al 22 de noviembre)**

Productos y mercados	Pesos por kilogramo			Tenden- cia	Productos y mercados	Pesos por kilogramo			Tenden- cia
	Mínimo	Máximo	Medio			Mínimo	Máximo	Medio	
<b>Aguacate común</b>					<b>Banano criollo (continuación)</b>				
Bucaramanga, Centroabastos	3.250	3.500	3.323	-	Medellín, Coomerca	700	700	700	=
Buenaventura (Valle del Cauca)	2.600	2.600	2.600	+	Neiva, Surabastos	880	880	880	+
Ibagué, Plaza La 21	2.000	2.500	2.167	=	Palmira (Valle del Cauca)	567	567	567	=
Manizales (Caldas)	2.350	2.350	2.350	=	Pamplona (Norte de Santander)	500	533	510	--
Montería (Córdoba)	3.000	3.000	3.000	=	Pereira, La 41	588	600	594	--
Neiva, Surabastos	2.800	3.600	3.200	=	Pereira, Mercasa	563	563	563	=
Santa Bárbara (Antioquia)	1.410	1.425	1.418	+	Popayán (Cauca)	725	750	738	+
Sincelejo (Sucre)	4.000	4.000	4.000	+	Rionegro (Antioquia)	625	700	674	-
Socorro (Santander)	2.400	2.400	2.400	+	San Gil (Santander)	430	493	462	+
Tuluá (Valle del Cauca)	1.933	1.933	1.933	=	Santa Bárbara (Antioquia)	288	425	356	--
Tunja (Boyacá)	1.950	2.038	2.002	+	Socorro (Santander)	440	453	447	--
Villavicencio, CAV	2.286	2.286	2.286	-	Sonsón (Antioquia)	394	394	394	=
<b>Aguacate Hass</b>					Tuluá (Valle del Cauca)	500	500	500	+
Bogotá, D. C., Corabastos	3.000	3.500	3.203	-	Tunja (Boyacá)	1.125	1.150	1.130	-
La Ceja (Antioquia)	1.867	1.900	1.883	+	Yarumal (Antioquia)	514	514	514	-
Medellín, Central					<b>Banano Urabá</b>				
Mayorista de Antioquia	1.900	2.150	2.075	--	Barranquilla, Barranquillita	285	285	285	=
Popayán (Cauca)	1.550	1.600	1.575	--	Barranquilla, Granabastos	300	300	300	=
Rionegro (Antioquia)	1.700	2.050	1.867	-	Bogotá, D. C., Corabastos	750	767	752	+
Tunja (Boyacá)	2.400	2.600	2.440	-	Bucaramanga, Centroabastos	817	833	827	+
<b>Aguacate papelillo</b>					Cartagena, Bazurto	480	480	480	-
Armenia, Mercar	3.500	3.850	3.617	+	Chiquinquirá (Boyacá)	850	875	863	-
Armenia, Retiro	2.967	3.100	3.058	+	Duitama (Boyacá)	725	725	725	+
Bogotá, D. C., Corabastos	4.167	4.433	4.282	+	Medellín, Central Mayorista de Antioquia	750	750	750	=
Bucaramanga, Centroabastos	3.500	3.500	3.500	=	Medellín, Coomerca	325	333	328	-
Buenaventura (Valle del Cauca)	3.367	3.367	3.367	=	Montería (Córdoba)	800	800	800	=
Cali, Cavasa	3.500	3.625	3.556	-	Pamplona (Norte de Santander)	975	983	979	+
Cali, Santa Helena	3.400	3.467	3.433	+	Sincelejo (Sucre)	370	370	370	+
Cartagena, Bazurto	4.000	4.333	4.167	-	Sogamoso (Boyacá)	725	725	725	=
Duitama (Boyacá)	3.750	3.800	3.775	-	Tunja (Boyacá)	825	825	825	-
Ibagué, Plaza La 21	3.000	3.100	3.050	--	Villavicencio, CAV	600	600	600	=
Manizales (Caldas)	3.225	3.267	3.246	+	<b>Borojó</b>				
Medellín, Central					Bogotá, D. C., Corabastos	3.100	3.500	3.385	+
Mayorista de Antioquia	3.150	9.900	4.063	+	Bucaramanga, Centroabastos	3.750	3.833	3.813	+
Montería (Córdoba)	4.000	4.000	4.000	=	Cúcuta, Cenabastos	4.167	4.167	4.167	=
Neiva, Surabastos	3.500	3.500	3.500	-	Medellín, Central				
Pereira, La 41	3.000	3.100	3.050	+	Mayorista de Antioquia	2.800	2.900	2.817	+
Pereira, Mercasa	3.500	3.500	3.500	++	Montería (Córdoba)	3.500	3.500	3.500	=
Popayán (Cauca)	3.500	3.500	3.500	+	Pamplona (Norte de Santander)	5.000	5.000	5.000	=
Rionegro (Antioquia)	3.167	3.250	3.206	-	Villavicencio, CAV	3.650	3.800	3.742	+
Sogamoso (Boyacá)	3.900	3.900	3.900	=	<b>Breva</b>				
Tuluá (Valle del Cauca)	3.000	3.000	3.000	+	Armenia, Mercar	3.000	3.200	3.089	-
Tunja (Boyacá)	4.000	4.000	4.000	+	Bogotá, D. C., Corabastos	4.000	4.267	4.135	+
Villavicencio, CAV	4.375	4.500	4.450	-	Bucaramanga, Centroabastos	2.400	2.400	2.400	+
<b>Badea</b>					Cúcuta, Cenabastos	2.500	2.500	2.500	=
Bucaramanga, Centroabastos	950	1.000	963	-	Ibagué, Plaza La 21	3.200	3.200	3.200	+
Cúcuta, Cenabastos	950	950	950	=	Medellín, Central				
Montería (Córdoba)	1.000	1.250	1.083	+	Mayorista de Antioquia	2.750	2.750	2.750	=
Neiva, Surabastos	900	1.000	940	--	<b>Ciruela negra chilena</b>				
<b>Banano bocadillo</b>					Bucaramanga, Centroabastos	5.682	5.909	5.852	-
Bogotá, D. C., Corabastos	1.250	1.333	1.265	+	Cúcuta, Cenabastos	7.000	7.000	7.000	=
Medellín, Central					Montería (Córdoba)	5.200	5.200	5.200	--
Mayorista de Antioquia	600	650	608	-	Neiva, Surabastos	6.000	6.000	6.000	-
Santa Bárbara (Antioquia)	500	500	500	=	Tunja (Boyacá)	7.222	7.222	7.222	=
Tunja (Boyacá)	1.538	1.590	1.559	-	Valledupar, Mercado Nuevo	8.125	8.125	8.125	=
<b>Banano criollo</b>					<b>Ciruela roja</b>				
Armenia, Mercar	500	563	538	-	Bogotá, D. C., Corabastos	1.400	1.533	1.482	--
Armenia, Retiro	377	390	383	+	Bucaramanga, Centroabastos	1.667	1.900	1.823	+
Barranquilla, Barranquillita	240	240	240	=	Cúcuta, Cenabastos	3.000	3.000	3.000	+
Bogotá, D. C., Corabastos	1.033	1.083	1.064	-	Medellín, Central				
Bucaramanga, Centroabastos	1.100	1.167	1.146	-	Mayorista de Antioquia	1.750	1.750	1.750	=
Buenaventura (Valle del Cauca)	700	700	700	=	Neiva, Surabastos	1.820	1.860	1.830	-
Cali, Cavasa	575	575	575	=	Pamplona (Norte de Santander)	2.000	2.000	2.000	=
Cali, Santa Helena	575	575	575	+	San Gil (Santander)	1.630	1.800	1.715	+
Cartago (Valle del Cauca)	480	480	480	=	Socorro (Santander)	2.500	2.500	2.500	++
Chiquinquirá (Boyacá)	1.000	1.000	1.000	-	Tunja (Boyacá)	1.133	1.373	1.277	-
Cúcuta, Cenabastos	889	922	915	-	<b>Coco</b>				
Cúcuta, La Nueva Sexta	833	844	835	=	Armenia, Mercar	1.733	1.733	1.733	=
Ibagué, Plaza La 21	500	540	520	-	Barranquilla, Barranquillita	1.600	1.600	1.600	=
Ipiales (Nariño)	630	630	630	++	Bogotá, D. C., Corabastos	3.000	3.000	3.000	=
La Ceja (Antioquia)	525	550	538	+	Bucaramanga, Centroabastos	2.000	2.000	2.000	=
La Virginia (Risarcald)	320	330	325	+	Buenaventura (Valle del Cauca)	833	833	833	=
Manizales (Caldas)	550	550	550	=	Cali, Cavasa	1.515	1.515	1.515	=
Medellín, Central					Cali, Santa Helena	972	972	972	=
Mayorista de Antioquia	750	750	750	-					

**Cuadro 2. Mercados mayoristas. Precios de venta de frutas frescas (continuación)  
2013 (16 al 22 de noviembre)**

Productos y mercados	Pesos por kilogramo				Tenden- cia	Productos y mercados	Pesos por kilogramo				Tenden- cia
	Mínimo	Máximo	Medio	Precios			Mínimo	Máximo	Medio	Precios	
<b>Coco (continuación)</b>						<b>Fresa</b>					
Cartagena, Bazaruto	2.400	2.400	2.400	=		Armenia, Mercar	4.400	4.400	4.400	=	
Cartago (Valle del Cauca)	1.689	1.711	1.700	+		Bogotá, D. C., Corabastos	4.000	4.333	4.167	+	
Cúcuta, Cenabastos	958	958	958	=		Bucaramanga, Centroabastos	2.700	3.000	2.929	-	
Manizales (Caldas)	1.548	1.548	1.548	=		Cali, Cavasa	2.800	3.100	2.950	-	
Medellín, Central						Cali, Santa Helena	4.667	4.750	4.708	-	
Mayorista de Antioquia	3.000	3.000	3.000	=		Cartagena, Bazaruto	5.758	5.758	5.758	+	
Montería (Córdoba)	1.850	1.850	1.850	-		Cartago (Valle del Cauca)	3.000	3.000	3.000	=	
Neiva, Surabastos	3.000	3.000	3.000	=		Chiquinquirá (Boyacá)	5.000	5.000	5.000	=	
Palmira (Valle del Cauca)	1.389	1.389	1.389	=		Cúcuta, Cenabastos	2.200	2.333	2.289	+	
Pereira, La 41	1.667	1.667	1.667	=		Cúcuta, La Nueva Sexta	3.250	3.250	3.250	++	
Pereira, Mercasa	1.667	1.667	1.667	=		Duitama (Boyacá)	3.500	3.500	3.500	=	
Sincelejo (Sucre)	1.467	1.467	1.467	=		Ibagué, Plaza La 21	4.500	4.500	4.500	-	
Tuluá (Valle del Cauca)	1.361	1.361	1.361	+		Ipiales (Nariño)	2.920	2.920	2.920	+	
Valledupar, Mercado Nuevo	1.300	1.400	1.333	-		Manizales (Caldas)	4.175	4.175	4.175	=	
<b>Curuba larga</b>						<b>Granadilla</b>					
Armenia, Mercar	1.200	1.200	1.200	=		Armenia, Mercar	2.067	2.089	2.081	+	
Barranquilla, Barranquillita	1.240	1.240	1.240	=		Barranquilla, Barranquillita	3.500	4.000	3.833	-	
Barranquilla, Granabastos	1.440	1.460	1.453	-		Bogotá, D. C., Corabastos	1.700	1.867	1.801	-	
Bucaramanga, Centroabastos	500	540	520	-		Bucaramanga, Centroabastos	2.000	2.125	2.057	-	
Buenaventura (Valle del Cauca)	1.500	1.500	1.500	=		Cali, Cavasa	1.767	1.833	1.800	+	
Cali, Cavasa	1.000	1.000	1.000	=		Cali, Santa Helena	1.600	1.667	1.633	-	
Cartagena, Bazaruto	1.440	1.493	1.458	+		Cartagena, Bazaruto	2.846	3.000	2.906	-	
Cartago (Valle del Cauca)	1.600	1.600	1.600	+		Cartago (Valle del Cauca)	1.667	1.689	1.678	-	
Chiquinquirá (Boyacá)	950	950	950	+		Chiquinquirá (Boyacá)	1.833	1.833	1.833	-	
Cúcuta, Cenabastos	528	556	536	-		Cúcuta, Cenabastos	2.262	2.321	2.295	-	
Duitama (Boyacá)	800	800	800	--		Duitama (Boyacá)	2.071	2.107	2.089	+	
Ipiales (Nariño)	833	833	833	-		Ibagué, Plaza La 21	1.467	1.600	1.533	-	
Manizales (Caldas)	1.225	1.225	1.225	=		Manizales (Caldas)	2.150	2.233	2.192	+	
Medellín, Central						Medellín, Central					
Mayorista de Antioquia	950	950	950	=		Mayorista de Antioquia	2.308	2.500	2.360	-	
Montería (Córdoba)	2.200	2.200	2.200	n.d.		Montería (Córdoba)	1.822	1.889	1.856	--	
Neiva, Surabastos	600	720	652	-		Neiva, Surabastos	1.100	1.200	1.133	-	
Pamplona (Norte de Santander)	400	640	480	--		Pamplona (Norte de Santander)	2.500	2.500	2.500	+	
Pereira, La 41	1.350	1.350	1.350	=		Pasto (Nariño)	1.300	1.450	1.378	-	
Pereira, Mercasa	1.450	1.450	1.450	+		Pereira, La 41	1.933	2.067	2.000	-	
San Gil (Santander)	1.067	1.070	1.068	-		Pereira, Mercasa	1.889	1.917	1.896	-	
Socorro (Santander)	1.000	1.000	1.000	+++		Popayán (Cauca)	1.833	2.033	1.933	-	
Sogamoso (Boyacá)	652	652	652	--		Rionegro (Antioquia)	1.967	2.150	2.048	-	
Sonsón (Antioquia)	638	638	638	+++		San Gil (Santander)	2.048	2.161	2.104	-	
Tuluá (Valle del Cauca)	967	967	967	+		Socorro (Santander)	2.000	2.000	2.000	++	
Valledupar, Mercabastos	1.040	1.280	1.160	-		Sogamoso (Boyacá)	1.714	1.714	1.714	--	
Villavicencio, CAV	1.150	1.200	1.170	+		Tuluá (Valle del Cauca)	2.150	2.150	2.150	-	
<b>Curuba redonda</b>						<b>Guanábana</b>					
Bogotá, D. C., Corabastos	955	1.091	1.018	-		Armenia, Mercar	2.725	2.833	2.797	-	
Bucaramanga, Centroabastos	573	620	588	-		Bogotá, D. C., Corabastos	2.800	2.933	2.870	-	
Ibagué, Plaza La 21	653	800	733	-		Bucaramanga, Centroabastos	2.400	2.733	2.521	-	
Medellín, Central						Cartago (Valle del Cauca)	2.233	2.233	2.233	+	
Mayorista de Antioquia	1.050	1.050	1.050	==		Cúcuta, Cenabastos	2.733	2.767	2.754	-	
Sonsón (Antioquia)	738	738	738	+++		Duitama (Boyacá)	3.000	3.000	3.000	--	
Tunja (Boyacá)	652	705	680	-		Ibagué, Plaza La 21	2.500	3.000	2.767	+	
<b>Durazno importado</b>						<b>Guayaba</b>					
Bogotá, D. C., Corabastos	4.800	5.450	5.042	++		Armenia, Mercar	2.725	2.833	2.797	-	
Bucaramanga, Centroabastos	6.111	6.111	6.111	+		Bogotá, D. C., Corabastos	2.800	2.933	2.870	-	
Medellín, Central						Bucaramanga, Centroabastos	2.400	2.733	2.521	-	
Mayorista de Antioquia	5.278	5.278	5.278	-		Cartago (Valle del Cauca)	2.233	2.233	2.233	+	
San Gil (Santander)	6.000	6.000	6.000	+		Cúcuta, Cenabastos	2.733	2.767	2.754	-	
Socorro (Santander)	5.000	5.000	5.000	+		Duitama (Boyacá)	3.000	3.000	3.000	--	
Tunja (Boyacá)	6.250	6.250	6.250	n.d.		Ibagué, Plaza La 21	2.500	3.000	2.767	+	
<b>Durazno nacional</b>						<b>Guayaba</b>					
Bogotá, D. C., Corabastos	4.000	4.433	4.182	-		La Ceja (Antioquia)	2.500	2.500	2.500	-	
Bucaramanga, Centroabastos	2.350	2.400	2.379	-		Manizales (Caldas)	2.400	2.400	2.400	=	
Chiquinquirá (Boyacá)	3.250	3.417	3.333	-		Medellín, Central					
Cúcuta, Cenabastos	1.900	1.933	1.921	+		Mayorista de Antioquia	2.400	2.400	2.400	-	
Medellín, Central						Medellín, Coomercia	1.867	2.000	1.975	-	
Mayorista de Antioquia	3.750	3.750	3.750	=		Neiva, Surabastos	3.500	3.500	3.500	=	
Pamplona (Norte de Santander)	1.400	1.400	1.400	-		Pamplona (Norte de Santander)	3.500	3.500	3.500	=	
San Gil (Santander)	3.000	3.000	3.000	-		Pasto (Nariño)	2.600	2.767	2.656	-	
Socorro (Santander)	3.000	3.000	3.000	=		Pereira, La 41	2.400	2.400	2.400	-	
Tunja (Boyacá)	1.818	1.932	1.879	-							
<b>Feijoa</b>											
Bogotá, D. C., Corabastos	5.000	5.000	5.000	--							
Cúcuta, Cenabastos	5.000	5.000	5.000	-							
San Gil (Santander)	5.333	5.333	5.333	-							
Socorro (Santander)	4.000	4.000	4.000	=							
Tunja (Boyacá)	2.273	2.273	2.273	=							



## PRECIOS MAYORISTAS

**Cuadro 2. Mercados mayoristas. Precios de venta de frutas frescas (continuación)**  
2013 (16 al 22 de noviembre)

Productos y mercados	Pesos por kilogramo				Tendencia	Productos y mercados	Pesos por kilogramo				Tendencia
	Mínimo	Máximo	Medio				Mínimo	Máximo	Medio		
<b>Guanábana (continuación)</b>						<b>Higo</b>					
Pereira, Mercasa	1.933	1.933	1.933	=		Bogotá, D. C., Corabastos	4.667	5.000	4.820	+	
Popayán (Cauca)	2.900	3.000	2.950	+		Medellín, Central					
San Gil (Santander)	3.000	3.000	3.000	-		Mayorista de Antioquia	1.500	1.500	1.500	-	
Santa Bárbara (Antioquia)	729	752	741	=		Sonsón (Antioquia)	1.950	1.950	1.950	-	
Socorro (Santander)	3.200	3.200	3.200	-		<b>Kiwi</b>					
Sogamoso (Boyacá)	3.500	3.500	3.500	=		Bogotá, D. C., Corabastos	3.767	4.000	3.857	+	
Tuluá (Valle del Cauca)	1.300	1.300	1.300	-		Bucaramanga, Centroabastos	3.750	4.100	3.991	+	
Tunja (Boyacá)	2.650	2.900	2.750	-		Cali, Cavasa	3.800	4.000	3.900	+++	
Valledupar, Mercabastos	3.500	3.500	3.500	=		Cali, Santa Helena	3.000	3.000	3.000	=	
Villavicencio, CAV	3.250	3.450	3.354	+		Chiquinquirá (Boyacá)	3.500	3.800	3.650	+	
<b>Guayaba agria</b>						Cúcuta, Cenabastos	5.000	5.000	5.000	=	
Armenia, Mercar	1.633	1.767	1.678	--		Ibagué, Plaza La 21	3.700	4.000	3.813	+	
Barranquilla, Barranquillita	893	893	893	-		Manizales (Caldas)	3.933	3.950	3.942	+	
Cartago (Valle del Cauca)	1.700	1.733	1.717	++		Medellín, Central					
Manizales (Caldas)	2.100	2.100	2.100	-		Mayorista de Antioquia	3.500	3.750	3.568	+	
Montería (Córdoba)	520	600	560	---		Neiva, Surabastos	4.100	4.200	4.138	++	
Pereira, La 41	1.700	1.700	1.700	-		Pamplona (Norte de Santander)	5.000	5.000	5.000	=	
Pereira, Mercasa	1.575	1.700	1.669	--		Pasto (Nariño)	3.806	4.556	4.182	++	
Sincelejo (Sucre)	750	850	783	---		Popayán (Cauca)	3.800	3.850	3.825	++	
<b>Guayaba Atlántico</b>						San Gil (Santander)	4.433	4.433	4.433	+	
Barranquilla, Barranquillita	1.200	1.200	1.200	-		Socorro (Santander)	4.000	4.000	4.000	=	
<b>Guayaba común</b>						Tuluá (Valle del Cauca)	3.667	3.667	3.667	+	
Barranquilla, Barranquillita	1.354	1.354	1.354	-		Tunja (Boyacá)	4.333	4.333	4.333	+	
Cartagena, Bazurto	907	1.000	939	-		Villavicencio, CAV	3.800	4.000	3.925	+	
Chiquinquirá (Boyacá)	520	520	520	---		<b>Limón común</b>					
Cúcuta, Cenabastos	1.050	1.100	1.071	-		Armenia, Mercar	1.000	1.067	1.044	--	
Pamplona (Norte de Santander)	1.320	1.680	1.440	+		Bogotá, D. C., Corabastos	857	1.357	983	---	
Sincelejo (Sucre)	1.350	1.379	1.360	-		Bucaramanga, Centroabastos	820	880	838	--	
Valledupar, Mercabastos	1.160	1.200	1.180	-		Cartagena, Bazurto	1.022	1.411	1.278	--	
<b>Guayaba manzana</b>						Cartago (Valle del Cauca)	1.367	1.367	1.367	+	
Cartago (Valle del Cauca)	1.300	1.333	1.317	++		Chiquinquirá (Boyacá)	1.000	1.036	1.018	+	
Manizales (Caldas)	1.475	1.475	1.475	=		Cúcuta, Cenabastos	650	850	800	--	
Medellín, Central						Cúcuta, La Nueva Sexta	972	1.111	1.019	--	
Mayorista de Antioquia	1.350	1.350	1.350	=		Ibagué, Plaza La 21	960	1.040	1.000	-	
Pereira, La 41	1.100	1.100	1.100	=		Medellín, Central					
Rionegro (Antioquia)	1.800	1.925	1.875	+		Mayorista de Antioquia	950	1.050	1.041	-	
Tuluá (Valle del Cauca)	1.475	1.475	1.475	=		Medellín, Coomerca	1.000	1.033	1.011	--	
<b>Guayaba pera</b>						Montería (Córdoba)	1.219	1.290	1.255	-	
Armenia, Mercar	800	800	800	--		Neiva, Surabastos	800	880	840	-	
Barranquilla, Barranquillita	1.550	1.550	1.550	=		Pamplona (Norte de Santander)	1.667	1.667	1.667	--	
Barranquilla, Granabastos	1.600	1.675	1.633	-		Pereira, Mercasa	1.050	1.200	1.125	-	
Bogotá, D. C., Corabastos	1.333	1.595	1.429	+++		Rionegro (Antioquia)	1.500	1.533	1.507	-	
Bucaramanga, Centroabastos	660	733	697	---		San Gil (Santander)	1.000	1.000	1.000	+	
Buenaventura (Valle del Cauca)	1.433	1.433	1.433	=		Sincelejo (Sucre)	1.238	1.333	1.270	-	
Cali, Cavasa	1.000	1.000	1.000	-		Socorro (Santander)	1.000	1.000	1.000	+++	
Cali, Santa Helena	1.000	1.000	1.000	-		Tunja (Boyacá)	1.200	1.240	1.220	--	
Cartagena, Bazurto	1.700	1.800	1.733	+		Valledupar, Mercado Nuevo	1.200	1.200	1.200	=	
Cartago (Valle del Cauca)	933	967	950	+		Villavicencio, CAV	1.300	1.450	1.383	+	
Chiquinquirá (Boyacá)	1.150	1.150	1.150	=		<b>Limón común Ciénaga</b>					
Duitama (Boyacá)	1.100	1.150	1.125	+		Barranquilla, Barranquillita	1.094	1.094	1.094	=	
Ibagué, Plaza La 21	850	1.350	1.150	+		Cartagena, Bazurto	1.022	1.444	1.244	+	
Ipiales (Nariño)	1.700	1.700	1.700	++		Cúcuta, Cenabastos	607	893	821	---	
La Ceja (Antioquia)	1.067	1.100	1.083	+		Valledupar, Mercado Nuevo	1.520	1.600	1.573	++	
Manizales (Caldas)	1.075	1.075	1.075	++		<b>Limón común valluno</b>					
Medellín, Central						Buenaventura (Valle del Cauca)	2.133	2.133	2.133	--	
Mayorista de Antioquia	900	900	900	=		Cali, Cavasa	917	979	953	-	
Medellín, Coomerca	833	950	894	-		Cali, Santa Helena	944	1.000	972	-	
Neiva, Surabastos	1.750	2.050	1.930	++		Palmira (Valle del Cauca)	1.361	1.361	1.361	-	
Palmira (Valle del Cauca)	1.000	1.000	1.000	=		Tuluá (Valle del Cauca)	813	813	813	=	
Pasto (Nariño)	1.300	1.300	1.300	+		<b>Limón mandarino</b>					
Pereira, La 41	925	925	925	+		Armenia, Mercar	1.000	1.000	1.000	--	
Pereira, Mercasa	950	950	950	-		Ibagué, Plaza La 21	750	800	767	+	
Popayán (Cauca)	1.275	1.275	1.275	=		La Ceja (Antioquia)	650	650	650	+	
Rionegro (Antioquia)	1.200	1.375	1.292	+		Medellín, Central					
San Gil (Santander)	1.260	1.260	1.260	--		Mayorista de Antioquia	750	800	759	-	
Socorro (Santander)	2.000	2.000	2.000	+		Medellín, Coomerca	633	667	658	+	
Sogamoso (Boyacá)	1.200	1.200	1.200	+		Pereira, La 41	900	900	900	-	
Tuluá (Valle del Cauca)	1.200	1.200	1.200	=		Pereira, Mercasa	833	1.000	917	-	
Tunja (Boyacá)	1.167	1.259	1.211	+++		Peñol (Antioquia)	375	433	395	-	
Ubaté (Cundinamarca)	1.500	1.500	1.500	+++		Santa Bárbara (Antioquia)	275	275	275	=	
Villavicencio, CAV	1.050	1.350	1.213	+++		Villavicencio, CAV	580	760	690	++	
<b>Gulupa</b>						<b>Limón Tahití</b>					
Bogotá, D. C., Corabastos	1.467	1.644	1.547	-		Armenia, Mercar	567	667	600	--	
						Bogotá, D. C., Corabastos	1.000	1.214	1.124	--	



**Cuadro 2. Mercados mayoristas. Precios de venta de frutas frescas (continuación)  
2013 (16 al 22 de noviembre)**

Productos y mercados	Pesos por kilogramo				Tendencia	Productos y mercados	Pesos por kilogramo				Tendencia
	Mínimo	Máximo	Medio	Precios			Mínimo	Máximo	Medio	Precios	
<b>Limón Tahití (continuación)</b>						<b>Mandarina común (continuación)</b>					
Bucaramanga, Centroabastos	630	720	686		--	Bogotá, D. C., Corabastos	909	970	915		--
Cali, Cavasa	725	800	769		-	Bucaramanga, Centroabastos	797	815	804		-
Cali, Santa Helena	800	850	825		---	Bucaramanga, Mercados del centro	840	840	840		++
Cartago (Valle del Cauca)	667	733	700		---	Cartagena, Bazurto	1.386	1.477	1.424		-
Cúcuta, Cenabastos	694	861	757		-	Cúcuta, Cenabastos	667	707	685		--
Duitama (Boyacá)	980	1.000	990		--	Cúcuta, La Nueva Sexta	560	700	631		-
Ibagué, Plaza La 21	960	1.120	1.040		--	Ipiales (Nariño)	1.175	1.200	1.188		+
Manizales (Caldas)	963	963	963		=	Montería (Córdoba)	1.000	1.000	1.000		-
Medellín, Central						Pamplona (Norte de Santander)	1.000	1.000	1.000		-
Mayorista de Antioquia	850	1.000	955		-	San Gil (Santander)	450	510	480		---
Medellín, Coomerca	1.067	1.200	1.167		-	Santa Bárbara (Antioquia)	298	344	321		++
Neiva, Surabastos	880	960	920		+	Sincelejo (Sucre)	960	960	960		--
Pamplona (Norte de Santander)	1.208	1.208	1.208		-	Socorro (Santander)	300	310	305		---
Pasto (Nariño)	720	900	840		-	Tunja (Boyacá)	717	750	727		-
Pereira, La 41	925	925	925		-	Valledupar, Mercabastos	1.000	1.100	1.050		-
Pereira, Mercasa	925	950	938		+	Yarumal (Antioquia)	475	475	475		---
Rionegro (Antioquia)	1.300	1.425	1.353		-	<b>Mandarina Oneco</b>					
San Gil (Santander)	470	573	522		-	Armenia, Mercar	800	800	800		-
Santa Bárbara (Antioquia)	729	752	741		+	Armenia, Retiro	500	550	521		-
Socorro (Santander)	420	490	455		---	Bogotá, D. C., Corabastos	879	939	914		--
Sogamoso (Boyacá)	977	977	977		---	Cali, Cavasa	950	1.000	969		+
Tuluá (Valle del Cauca)	1.067	1.067	1.067		=	Cartago (Valle del Cauca)	867	900	883		-
Tunja (Boyacá)	827	1.080	992		-	Ibagué, Plaza La 21	800	1.000	850		-
Ubaté (Cundinamarca)	1.068	1.068	1.068		--	Manizales (Caldas)	1.100	1.100	1.100		-
Villavicencio, CAV	970	1.010	997		--	Medellín, Central					
<b>Lulo</b>						Mayorista de Antioquia	850	1.000	950		-
Armenia, Mercar	2.267	2.467	2.333		+	Medellín, Coomerca	833	900	871		-
Barranquilla, Barranquillita	3.100	3.725	3.367		+	Pereira, La 41	1.067	1.067	1.067		=
Barranquilla, Granabastos	3.075	3.125	3.092		+	Pereira, Mercasa	950	1.100	1.025		+
Bogotá, D. C., Corabastos	2.400	2.600	2.497		-	Rionegro (Antioquia)	1.025	1.425	1.246		-
Bucaramanga, Centroabastos	2.440	2.700	2.575		-	Santa Bárbara (Antioquia)	275	275	275		=
Buenaventura (Valle del Cauca)	2.600	2.600	2.600		=	Tuluá (Valle del Cauca)	967	967	967		=
Cali, Cavasa	2.150	2.325	2.269		-	<b>Mango común</b>					
Cali, Santa Helena	2.200	2.267	2.233		-	Armenia, Mercar	500	500	500		-
Cartagena, Bazurto	3.200	3.493	3.324		+	Bogotá, D. C., Corabastos	899	1.065	977		-
Chiquinquirá (Boyacá)	1.917	1.917	1.917		=	Cartago (Valle del Cauca)	1.333	1.333	1.333		++
Cúcuta, Cenabastos	2.767	2.833	2.804		+	Ibagué, Plaza La 21	480	600	540		+
Cúcuta, La Nueva Sexta	3.000	3.250	3.052		++	Manizales (Caldas)	833	833	833		+
Duitama (Boyacá)	2.500	2.520	2.510		++	Medellín, Central					
Ibagué, Plaza La 21	2.460	2.527	2.493		+	Mayorista de Antioquia	1.100	1.100	1.100		-
Ipiales (Nariño)	1.550	1.600	1.575		+	Neiva, Surabastos	500	520	508		+
Manizales (Caldas)	2.325	2.425	2.375		+	Pereira, La 41	750	750	750		=
Medellín, Central						Pereira, Mercasa	694	750	722		-
Mayorista de Antioquia	2.100	2.100	2.100		=	Santa Bárbara (Antioquia)	425	500	463		--
Medellín, Coomerca	2.067	2.200	2.131		-	Tunja (Boyacá)	652	652	652		-
Montería (Córdoba)	3.500	3.500	3.500		-	<b>Mango de azúcar</b>					
Neiva, Surabastos	2.200	2.200	2.200		-	Barranquilla, Barranquillita	2.800	2.800	2.800		--
Palmira (Valle del Cauca)	2.333	2.467	2.400		-	Cali, Santa Helena	533	552	543		-
Pamplona (Norte de Santander)	1.850	1.900	1.863		-	Cartagena, Bazurto	1.160	1.160	1.160		n.d.
Pasto (Nariño)	1.957	1.957	1.957		+	<b>Mango manzano</b>					
Pereira, La 41	2.600	2.600	2.600		+	Armenia, Mercar	556	594	578		---
Pereira, Mercasa	2.333	2.333	2.333		-	Buenaventura (Valle del Cauca)	1.267	1.267	1.267		--
San Gil (Santander)	1.933	2.080	2.007		+	Cartago (Valle del Cauca)	933	967	950		--
Socorro (Santander)	1.930	2.200	2.065		-	Pereira, La 41	806	833	819		-
Sogamoso (Boyacá)	2.100	2.100	2.100		-	Pereira, Mercasa	722	750	736		-
Tuluá (Valle del Cauca)	2.500	2.500	2.500		+	Tuluá (Valle del Cauca)	846	846	846		=
Tunja (Boyacá)	2.457	2.457	2.457		-	Tunja (Boyacá)	909	909	909		--
Valledupar, Mercabastos	2.800	2.900	2.867		-	Ubaté (Cundinamarca)	833	833	833		=
Villavicencio, CAV	2.500	2.600	2.525		-	<b>Mango reina</b>					
<b>Mandarina arrayana</b>						Armenia, Mercar	417	438	431		---
Bogotá, D. C., Corabastos	932	970	949		--	Ibagué, Plaza La 21	800	900	860		-
Buenaventura (Valle del Cauca)	1.567	1.567	1.567		--	Manizales (Caldas)	889	917	903		+
Cali, Cavasa	1.175	1.200	1.194		-	Pereira, La 41	639	667	653		--
Chiquinquirá (Boyacá)	360	360	360		---	Pereira, Mercasa	500	750	625		--
Duitama (Boyacá)	980	1.000	990		-	Tunja (Boyacá)	682	682	682		---
Ibagué, Plaza La 21	860	1.000	965		+	Ubaté (Cundinamarca)	667	667	667		=
Neiva, Surabastos	920	940	930		-	<b>Mango Tommy</b>					
Popayán (Cauca)	920	1.040	980		-	Armenia, Mercar	639	677	661		---
San Gil (Santander)	450	470	460		--	Barranquilla, Barranquillita	1.600	1.600	1.600		=
Socorro (Santander)	310	350	330		---	Bogotá, D. C., Corabastos	1.364	1.515	1.424		---
Sogamoso (Boyacá)	1.200	1.200	1.200		=	Bucaramanga, Centroabastos	1.267	1.500	1.380		--
Tuluá (Valle del Cauca)	950	1.000	975		-	Bucaramanga, Mercados del centro	1.480	1.480	1.480		-
Tunja (Boyacá)	682	697	685		--	Buenaventura (Valle del Cauca)	1.367	1.367	1.367		+
Ubaté (Cundinamarca)	750	750	750		---	Cali, Cavasa	1.000	1.140	1.065		--
Villavicencio, CAV	560	610	585		--						
<b>Mandarina común</b>											
Barranquilla, Barranquillita	1.042	1.208	1.118		+						

**Cuadro 2. Mercados mayoristas. Precios de venta de frutas frescas (continuación)  
2013 (16 al 22 de noviembre)**

Productos y mercados	Pesos por kilogramo				Tendencia	Productos y mercados	Pesos por kilogramo				Tendencia
	Mínimo	Máximo	Medio				Mínimo	Máximo	Medio		
<b>Mango Tommy (continuación)</b>						<b>Manzana royal gala importada (continuación)</b>					
Cali, Santa Helena	1.000	1.000	1.000	--		Ibagué, Plaza La 21	3.053	3.553	3.303	-	
Cartagena, Bazaruto	1.200	1.467	1.378	--		Ipiales (Nariño)	2.860	3.105	2.982	+	
Cartago (Valle del Cauca)	1.056	1.056	1.056	--		La Ceja (Antioquia)	2.982	2.982	2.982	-	
Chiquinquirá (Boyacá)	1.333	1.333	1.333	--		Manizales (Caldas)	3.316	3.329	3.322	+	
Cúcuta, Cenabastos	1.300	1.600	1.375	--		Medellín, Central					
Duitama (Boyacá)	1.333	1.375	1.354	---		Mayorista de Antioquia	2.763	3.026	2.787	-	
Ibagué, Plaza La 21	1.000	1.100	1.033	--		Montería (Córdoba)	3.193	3.281	3.237	-	
Ipiales (Nariño)	1.080	1.080	1.080	-		Neiva, Surabastos	3.026	3.079	3.063	-	
La Ceja (Antioquia)	1.667	1.767	1.717	-		Palmira (Valle del Cauca)	3.158	3.158	3.158	=	
Manizales (Caldas)	1.333	1.333	1.333	-		Pamplona (Norte de Santander)	3.250	3.250	3.250	=	
Medellín, Central						Pasto (Nariño)	3.158	3.158	3.158	-	
Mayorista de Antioquia	1.300	1.400	1.386	---		Pereira, La 41	3.298	3.298	3.298	=	
Medellín, Coomerca	1.800	1.800	1.800	n.d.		Pereira, Mercasa	3.237	3.263	3.257	=	
Montería (Córdoba)	1.300	2.300	1.800	n.d.		Popayán (Cauca)	2.947	2.965	2.956	+	
Neiva, Surabastos	1.000	1.020	1.008	+		Rionegro (Antioquia)	3.053	3.197	3.137	-	
Palmira (Valle del Cauca)	1.400	1.400	1.400	-		San Gil (Santander)	3.150	3.150	3.150	-	
Pasto (Nariño)	1.032	1.159	1.102	--		Socorro (Santander)	3.000	3.000	3.000	+	
Pereira, La 41	806	889	847	---		Sogamoso (Boyacá)	3.000	3.000	3.000	+	
Pereira, Mercasa	833	917	854	---		Tuluá (Valle del Cauca)	3.123	3.123	3.123	=	
Popayán (Cauca)	1.240	1.280	1.260	--		Tunja (Boyacá)	3.158	3.246	3.223	-	
Rionegro (Antioquia)	1.425	1.650	1.558	---		Ubaté (Cundinamarca)	3.250	3.250	3.250	=	
San Gil (Santander)	1.880	1.907	1.893	-		Valledupar, Mercado Nuevo	3.250	3.250	3.250	=	
Sincelejo (Sucre)	1.400	1.600	1.467	-		Villavicencio, CAV	3.158	3.289	3.213	+	
Socorro (Santander)	1.800	1.800	1.800	-							
Sogamoso (Boyacá)	1.333	1.333	1.333	-							
Tuluá (Valle del Cauca)	846	846	846	---		<b>Manzana verde importada</b>					
Tunja (Boyacá)	1.136	1.136	1.136	--		Armenia, Mercar	3.684	3.684	3.684	=	
Ubaté (Cundinamarca)	833	833	833	--		Barranquilla, Barranquillita	3.895	3.895	3.895	=	
Villavicencio, CAV	1.300	1.538	1.433	--		Bogotá, D. C., Corabastos	3.368	3.439	3.400	+	
						Bucaramanga, Centroabastos	3.283	3.350	3.327	+	
<b>Manzana nacional</b>						Buenaventura (Valle del Cauca)	3.684	3.684	3.684	=	
Bogotá, D. C., Corabastos	2.000	2.333	2.115	-		Cali, Cavasa	3.246	3.509	3.377	-	
Tunja (Boyacá)	1.600	1.600	1.600	=		Cali, Santa Helena	3.404	3.404	3.404	+	
						Cartagena, Bazaruto	3.614	3.614	3.614	=	
<b>Manzana roja importada</b>						Cartago (Valle del Cauca)	3.193	3.193	3.193	-	
Armenia, Mercar	3.421	3.421	3.421	-		Chiquinquirá (Boyacá)	3.368	3.395	3.382	=	
Barranquilla, Barranquillita	3.553	3.579	3.570	-		Cúcuta, Cenabastos	3.383	3.383	3.383	+	
Bogotá, D. C., Corabastos	3.088	3.228	3.133	=		Duitama (Boyacá)	3.225	3.250	3.238	+	
Bucaramanga, Centroabastos	2.850	2.975	2.922	-		Ibagué, Plaza La 21	3.526	3.816	3.711	+	
Buenaventura (Valle del Cauca)	3.158	3.158	3.158	=		Ipiales (Nariño)	3.289	3.421	3.355	+	
Cali, Cavasa	3.035	3.070	3.053	+		La Ceja (Antioquia)	2.895	2.930	2.912	-	
Cali, Santa Helena	2.719	2.737	2.728	+		Manizales (Caldas)	3.895	3.895	3.895	+	
Cartagena, Bazaruto	3.368	3.368	3.368	=		Medellín, Central					
Cartago (Valle del Cauca)	3.193	3.193	3.193	-		Mayorista de Antioquia	3.105	3.105	3.105	-	
Chiquinquirá (Boyacá)	3.368	3.368	3.368	=		Montería (Córdoba)	3.561	3.719	3.640	-	
Cúcuta, Cenabastos	3.283	3.283	3.283	+		Neiva, Surabastos	3.763	3.789	3.768	+	
Duitama (Boyacá)	3.225	3.250	3.238	+		Palmira (Valle del Cauca)	3.684	3.684	3.684	=	
Ibagué, Plaza La 21	3.158	3.500	3.276	-		Pamplona (Norte de Santander)	3.750	3.750	3.750	=	
Ipiales (Nariño)	2.895	2.895	2.895	-		Pasto (Nariño)	3.509	3.776	3.668	-	
La Ceja (Antioquia)	2.930	2.947	2.939	-		Pereira, La 41	3.474	3.474	3.474	=	
Manizales (Caldas)	3.289	3.289	3.289	-		Pereira, Mercasa	3.461	3.474	3.470	-	
Medellín, Central						Popayán (Cauca)	2.895	2.912	2.904	-	
Mayorista de Antioquia	3.026	3.026	3.026	-		Rionegro (Antioquia)	3.289	3.509	3.375	-	
Montería (Córdoba)	3.316	3.404	3.360	-		San Gil (Santander)	3.167	3.167	3.167	-	
Neiva, Surabastos	3.237	3.289	3.247	-		Sincelejo (Sucre)	3.500	3.500	3.500	=	
Palmira (Valle del Cauca)	3.158	3.158	3.158	=		Socorro (Santander)	2.900	2.900	2.900	-	
Pamplona (Norte de Santander)	3.500	3.500	3.500	=		Sogamoso (Boyacá)	3.125	3.125	3.125	=	
Pasto (Nariño)	2.982	3.246	3.088	-		Tuluá (Valle del Cauca)	3.474	3.474	3.474	-	
Pereira, La 41	3.228	3.228	3.228	=		Tunja (Boyacá)	3.421	3.421	3.421	+	
Pereira, Mercasa	3.237	3.263	3.257	=		Ubaté (Cundinamarca)	3.250	3.250	3.250	=	
Popayán (Cauca)	2.930	2.930	2.930	+		Valledupar, Mercado Nuevo	3.579	3.579	3.579	-	
Rionegro (Antioquia)	3.158	3.246	3.186	-		Villavicencio, CAV	3.421	3.487	3.432	-	
San Gil (Santander)	3.233	3.233	3.233	-							
Sincelejo (Sucre)	3.500	3.500	3.500	=		<b>Maracuyá</b>					
Socorro (Santander)	3.000	3.000	3.000	+		Armenia, Mercar	1.300	1.375	1.325	+	
Sogamoso (Boyacá)	3.125	3.125	3.125	=		Bucaramanga, Centroabastos	1.125	1.179	1.146	--	
Tuluá (Valle del Cauca)	3.158	3.158	3.158	=		Buenaventura (Valle del Cauca)	1.500	1.500	1.500	-	
Tunja (Boyacá)	3.158	3.158	3.158	-		Cali, Cavasa	1.325	1.475	1.394	+	
Valledupar, Mercado Nuevo	3.421	3.421	3.421	=		Cali, Santa Helena	1.500	1.550	1.525	++	
Villavicencio, CAV	3.158	3.289	3.213	+		Cartago (Valle del Cauca)	1.267	1.333	1.300	-	
						Chiquinquirá (Boyacá)	1.500	1.650	1.575	-	
<b>Manzana royal gala importada</b>						Cúcuta, Cenabastos	1.107	1.456	1.204	-	
Armenia, Mercar	3.421	3.421	3.421	=		Duitama (Boyacá)	1.800	1.800	1.800	---	
Bogotá, D. C., Corabastos	3.088	3.298	3.196	+		Ibagué, Plaza La 21	1.160	1.413	1.307	--	
Bucaramanga, Centroabastos	2.750	3.000	2.875	-		Ipiales (Nariño)	1.667	1.667	1.667	n.d.	
Cali, Cavasa	3.053	3.088	3.070	+		La Ceja (Antioquia)	1.633	1.733	1.683	+	
Cali, Santa Helena	2.772	2.807	2.789	+		Manizales (Caldas)	1.350	1.375	1.363	+	
Chiquinquirá (Boyacá)	3.368	3.368	3.368	=		Medellín, Coomerca	1.033	1.175	1.079	-	
Cúcuta, Cenabastos	3.100	3.100	3.100	+		Montería (Córdoba)	1.000	1.000	1.000	-	
Duitama (Boyacá)	3.175	3.200	3.188	+		Neiva, Surabastos	1.600	2.000	1.770	++	



**Cuadro 2. Mercados mayoristas. Precios de venta de frutas frescas (continuación)**  
**2013 (16 al 22 de noviembre)**

Productos y mercados	Pesos por kilogramo				Tenden- cia	Productos y mercados	Pesos por kilogramo				Tenden- cia
	Mínimo	Máximo	Medio	Precios			Mínimo	Máximo	Medio	Precios	
<b>Maracuyá (continuación)</b>					<b>Mora de Castilla (continuación)</b>						
Palmira (Valle del Cauca)	1.200	1.250	1.225		-	Buenaventura (Valle del Cauca)	2.700	2.700	2.700		=
Pamplona (Norte de Santander)	1.667	1.667	1.667		-	Cali, Cavasa	1.947	2.000	1.973		--
Pasto (Nariño)	844	874	859		-	Cali, Santa Helena	1.600	1.800	1.700		-
Pereira, La 41	1.425	1.425	1.425		=	Cartagena, Bazaruto	2.191	2.413	2.274		-
Pereira, Mercasa	1.300	1.300	1.300		--	Cartago (Valle del Cauca)	1.800	1.867	1.833		-
Popayán (Cauca)	1.350	1.400	1.375		+	Chiquinquirá (Boyacá)	1.986	1.986	1.986		+
Rionegro (Antioquia)	1.700	1.800	1.746		-	Cúcuta, Cenabastos	1.542	1.722	1.608		--
San Gil (Santander)	920	1.120	1.020		--	Cúcuta, La Nueva Sexta	1.583	1.889	1.792		--
Santa Bárbara (Antioquia)	875	1.000	938		-	Duitama (Boyacá)	2.000	2.000	2.000		=
Sincelejo (Sucre)	1.400	1.583	1.478		--	El Santuario (Antioquia)	1.500	1.500	1.500		---
Socorro (Santander)	840	1.040	940		---	Ibagué, Plaza La 21	2.000	2.400	2.167		-
Sogamoso (Boyacá)	1.650	1.650	1.650		--	Ipiales (Nariño)	1.250	1.313	1.281		-
Sonsón (Antioquia)	1.075	1.075	1.075		--	La Ceja (Antioquia)	1.867	1.867	1.867		-
Tuluá (Valle del Cauca)	1.100	1.425	1.263		+	Manizales (Caldas)	2.850	3.050	2.950		-
Tunja (Boyacá)	1.611	1.833	1.689		--	Marinilla (Antioquia)	2.150	2.150	2.150		-
Ubaté (Cundinamarca)	1.400	1.400	1.400		--	Medellín, Central					
Valledupar, Mercabastos	1.000	1.400	1.200		+	Mayorista de Antioquia	1.350	2.550	2.044		---
Villavicencio, CAV	1.350	1.550	1.467		--	Medellín, Coomerca	1.500	2.233	1.978		---
<b>Maracuyá antioqueño</b>					<b>Maracuyá huilense</b>						
Medellín, Central					-	Bogotá, D. C., Corabastos	1.500	1.800	1.622		--
Mayorista de Antioquia	1.200	1.200	1.200		-	<b>Maracuyá santandereano</b>					
Montería (Córdoba)	1.325	1.325	1.325		-	Barranquilla, Barranquillita	1.533	1.533	1.533		--
Sincelejo (Sucre)	1.450	1.550	1.508		-	Cartagena, Bazaruto	1.500	1.722	1.574		---
<b>Maracuyá valluno</b>					<b>Melón Cantalup</b>						
Barranquilla, Barranquillita	1.675	1.700	1.683		-	Armenia, Mercar	1.233	1.267	1.256		+
Barranquilla, Granabastos	1.725	1.775	1.750		-	Barranquilla, Barranquillita	1.675	1.700	1.683		+
Cartagena, Bazaruto	2.000	2.100	2.033		-	Barranquilla, Granabastos	1.775	1.875	1.842		+
Medellín, Central					-	Bogotá, D. C., Corabastos	1.333	1.533	1.469		-
Mayorista de Antioquia	1.400	1.500	1.445		-	Bucaramanga, Centroabastos	1.400	1.550	1.480		-
<b>Melón Cantalup</b>					<b>Naranja común</b>						
Armenia, Mercar	1.233	1.267	1.256		+	Armenia, Retiro	140	140	140		=
Barranquilla, Barranquillita	1.675	1.700	1.683		+	Barranquilla, Barranquillita	400	400	400		=
Barranquilla, Granabastos	1.775	1.875	1.842		+	Bogotá, D. C., Corabastos	333	417	382		-
Bogotá, D. C., Corabastos	1.333	1.533	1.469		-	Bucaramanga, Centroabastos	340	380	367		-
Bucaramanga, Centroabastos	1.400	1.550	1.480		-	Bucaramanga, Mercados del centro	380	380	380		-
Cali, Cavasa	1.225	1.275	1.250		-	Cali, Cavasa	333	333	333		-
Cali, Santa Helena	1.467	1.467	1.467		+	Cartagena, Bazaruto	400	400	400		-
Cartagena, Bazaruto	1.458	1.500	1.486		-	Chiquinquirá (Boyacá)	270	270	270		=
Cartago (Valle del Cauca)	1.167	1.167	1.167		--	Cúcuta, Cenabastos	333	365	346		-
Chiquinquirá (Boyacá)	1.500	1.550	1.525		-	Cúcuta, La Nueva Sexta	278	367	306		--
Cúcuta, Cenabastos	1.233	1.500	1.353		--	Ibagué, Plaza La 21	240	240	240		+
Cúcuta, La Nueva Sexta	1.200	1.467	1.304		--	Montería (Córdoba)	400	400	400		=
Duitama (Boyacá)	1.450	1.450	1.450		+	Neiva, Surabastos	248	400	299		=
Ibagué, Plaza La 21	1.350	1.500	1.425		+	Pamplona (Norte de Santander)	260	300	275		-
Ipiales (Nariño)	1.200	1.200	1.200		=	San Gil (Santander)	225	240	233		--
Manizales (Caldas)	1.393	1.393	1.393		+	Santa Bárbara (Antioquia)	300	300	300		=
Medellín, Central					=	Socorro (Santander)	260	320	290		++
Mayorista de Antioquia	1.300	1.300	1.300		=	Sonsón (Antioquia)	233	233	233		++
Montería (Córdoba)	2.000	2.000	2.000		++	Tunja (Boyacá)	317	333	326		+
Neiva, Surabastos	1.300	1.350	1.320		--	Ubaté (Cundinamarca)	300	300	300		=
Pamplona (Norte de Santander)	1.500	1.500	1.500		--	Valledupar, Mercado Nuevo	500	500	500		=
Pasto (Nariño)	1.300	1.333	1.322		-	Yarumal (Antioquia)	220	220	220		-
Pereira, La 41	1.267	1.267	1.267		=	<b>Naranja Valencia</b>					
Pereira, Mercasa	1.500	1.500	1.500		=	Armenia, Mercar	247	247	247		-
San Gil (Santander)	1.150	1.173	1.162		+	Armenia, Retiro	220	225	223		+
Sincelejo (Sucre)	1.550	1.550	1.550		=	Barranquilla, Barranquillita	720	720	720		=
Socorro (Santander)	1.400	1.400	1.400		=	Bogotá, D. C., Corabastos	727	788	764		-
Sogamoso (Boyacá)	1.500	1.500	1.500		=	Bucaramanga, Centroabastos	380	390	386		-
Tuluá (Valle del Cauca)	1.067	1.067	1.067		-	Buenaventura (Valle del Cauca)	640	640	640		+
Tunja (Boyacá)	1.467	1.500	1.493		+	Cali, Cavasa	400	400	400		-
Valledupar, Mercado Nuevo	1.600	2.000	1.733		=	Cali, Santa Helena	380	380	380		-
Villavicencio, CAV	1.525	1.675	1.600		=	Cartago (Valle del Cauca)	293	300	297		+
<b>Mora de Castilla</b>					<b>Naranja Valencia</b>						
Armenia, Mercar	2.550	2.650	2.600		-	Duitama (Boyacá)	771	786	779		-
Barranquilla, Barranquillita	2.300	2.400	2.360		--	Ibagué, Plaza La 21	400	400	400		=
Barranquilla, Granabastos	2.340	2.650	2.443		--	Ipiales (Nariño)	450	450	450		-
Bogotá, D. C., Corabastos	2.769	3.282	2.921		-	La Ceja (Antioquia)	800	833	817		-
Bucaramanga, Centroabastos	1.610	1.770	1.699		-	Manizales (Caldas)	433	500	466		-
						Medellín, Central					
						Mayorista de Antioquia	850	850	850		=
						Medellín, Coomerca	625	650	630		--
						Montería (Córdoba)	560	560	560		=

**Cuadro 2. Mercados mayoristas. Precios de venta de frutas frescas (continuación)  
2013 (16 al 22 de noviembre)**

Productos y mercados	Pesos por kilogramo				Tendencia	Productos y mercados	Pesos por kilogramo				Tendencia
	Mínimo	Máximo	Medio				Mínimo	Máximo	Medio		
<b>Naranja Valencia (continuación)</b>						<b>Patilla (continuación)</b>					
Neiva, Surabastos	310	360	327	+		Cartago (Valle del Cauca)	667	667	667	+	
Palmira (Valle del Cauca)	360	360	360	=		Cúcuta, Cenabastos	700	700	700	=	
Pasto (Nariño)	480	480	480	+		Cúcuta, La Nueva Sexta	767	800	792	+	
Pereira, La 41	450	450	450	=		Ibagué, Plaza La 21	400	400	400	--	
Pereira, Mercasa	450	450	450	=		Medellín, Central					
Popayán (Cauca)	460	470	465	+		Mayorista de Antioquia	650	650	650	+	
Rionegro (Antioquia)	900	1.000	959	-		Medellín, Coomerca	600	600	600	=	
Sincelejo (Sucre)	500	500	500	=		Montería (Córdoba)	500	500	500	=	
Tunja (Boyacá)	530	587	570	+		Neiva, Surabastos	600	600	600	=	
Valledupar, Mercado Nuevo	600	600	600	=		Palmira (Valle del Cauca)	700	700	700	=	
Villavicencio, CAV	420	460	445	-		Pasto (Nariño)	800	833	811	-	
						Popayán (Cauca)	850	900	875	-	
<b>Papaya hawaiana</b>						Rionegro (Antioquia)	725	788	761	-	
Bogotá, D. C., Corabastos	1.361	1.463	1.397	+		San Gil (Santander)	600	600	600	--	
Chiquinquirá (Boyacá)	960	960	960	=		Sincelejo (Sucre)	500	500	500	+	
Duitama (Boyacá)	1.000	1.000	1.000	+		Socorro (Santander)	700	700	700	-	
La Ceja (Antioquia)	830	853	842	-		Tuluá (Valle del Cauca)	733	733	733	=	
Medellín, Central						Tunja (Boyacá)	500	500	500	=	
Mayorista de Antioquia	1.080	1.080	1.080	-		Valledupar, Mercado Nuevo	575	600	592	-	
Medellín, Coomerca	800	867	819	++							
Rionegro (Antioquia)	1.075	1.350	1.213	+		<b>Pera importada</b>					
Tunja (Boyacá)	1.111	1.111	1.111	n.d.		Armenia, Mercar	3.250	3.250	3.250	=	
						Bogotá, D. C., Corabastos	3.033	3.250	3.155	+	
<b>Papaya Maradol</b>						Bucaramanga, Centroabastos	3.000	3.150	3.096	=	
Armenia, Mercar	575	767	647	+		Buenaventura (Valle del Cauca)	3.421	3.421	3.421	=	
Barranquilla, Barranquillita	1.525	1.525	1.525	-		Cali, Cavasa	3.404	3.421	3.412	-	
Barranquilla, Granabastos	1.325	1.475	1.375	-		Cali, Santa Helena	2.825	2.825	2.825	+	
Bogotá, D. C., Corabastos	1.148	1.370	1.241	-		Cartago (Valle del Cauca)	3.183	3.217	3.200	-	
Bucaramanga, Centroabastos	1.000	1.000	1.000	=		Chiquinquirá (Boyacá)	3.763	3.763	3.763	=	
Buenaventura (Valle del Cauca)	1.333	1.333	1.333	=		Cúcuta, Cenabastos	3.000	3.000	3.000	+	
Cali, Cavasa	700	800	756	+		Duitama (Boyacá)	3.175	3.325	3.250	+	
Cali, Santa Helena	933	967	950	+		Ibagué, Plaza La 21	3.158	3.684	3.388	-	
Cartagena, Bazurto	1.417	1.458	1.444	-		Ipiales (Nariño)	3.278	3.333	3.306	+	
Chiquinquirá (Boyacá)	620	680	650	+		Manizales (Caldas)	3.338	3.338	3.338	+	
Cúcuta, Cenabastos	825	833	829	=		Medellín, Central					
Cúcuta, La Nueva Sexta	800	875	826	+		Mayorista de Antioquia	3.026	3.289	3.074	-	
Duitama (Boyacá)	825	825	825	+++		Montería (Córdoba)	3.579	3.579	3.579	-	
Ibagué, Plaza La 21	950	1.050	1.006	+		Neiva, Surabastos	3.778	3.833	3.806	+	
Ipiales (Nariño)	1.300	1.433	1.367	+		Palmira (Valle del Cauca)	3.158	3.158	3.158	-	
La Ceja (Antioquia)	1.267	1.267	1.267	+		Pamplona (Norte de Santander)	3.500	3.500	3.500	+	
Manizales (Caldas)	1.025	1.050	1.038	-		Pasto (Nariño)	3.281	3.333	3.298	+	
Medellín, Central						Pereira, La 41	3.367	3.367	3.367	+	
Mayorista de Antioquia	1.300	1.350	1.345	+		Pereira, Mercasa	3.400	3.450	3.438	+	
Medellín, Coomerca	500	600	525	-		Popayán (Cauca)	3.544	3.544	3.544	+++	
Neiva, Surabastos	1.150	1.200	1.190	+		Rionegro (Antioquia)	3.281	3.553	3.395	-	
Palmira (Valle del Cauca)	833	867	850	+		San Gil (Santander)	3.283	3.283	3.283	+	
Pamplona (Norte de Santander)	1.500	1.500	1.500	=		Socorro (Santander)	3.000	3.000	3.000	=	
Pasto (Nariño)	967	1.033	1.011	+		Sogamoso (Boyacá)	3.125	3.125	3.125	=	
Pereira, La 41	1.000	1.000	1.000	++		Tuluá (Valle del Cauca)	3.193	3.193	3.193	=	
Pereira, Mercasa	867	1.000	967	++		Tunja (Boyacá)	3.342	3.421	3.374	+	
Popayán (Cauca)	900	950	925	-		Valledupar, Mercado Nuevo	3.200	3.200	3.200	+	
Rionegro (Antioquia)	1.400	1.500	1.442	-		Villavicencio, CAV	3.188	3.375	3.292	-	
San Gil (Santander)	550	588	569	---							
Socorro (Santander)	450	470	460	--		<b>Pera nacional</b>					
Sogamoso (Boyacá)	950	950	950	+++		Chiquinquirá (Boyacá)	2.100	2.100	2.100	=	
Tuluá (Valle del Cauca)	767	767	767	+							
Tunja (Boyacá)	944	1.037	985	+++		<b>Piña gold</b>					
Ubaté (Cundinamarca)	861	861	861	---		Armenia, Mercar	725	733	728	---	
Valledupar, Mercado Nuevo	450	500	483	-		Bogotá, D. C., Corabastos	1.242	1.364	1.308	-	
Villavicencio, CAV	1.083	1.111	1.102	+		Cali, Cavasa	983	1.000	992	++	
						Cali, Santa Helena	933	933	933	+	
<b>Papaya melona</b>						Cartago (Valle del Cauca)	1.267	1.500	1.383	-	
Bucaramanga, Centroabastos	800	940	880	-		Ibagué, Plaza La 21	900	1.300	1.175	+	
Medellín, Central						Manizales (Caldas)	1.050	1.167	1.108	+	
Mayorista de Antioquia	1.050	1.050	1.050	=		Medellín, Central					
						Mayorista de Antioquia	950	1.100	1.055	-	
<b>Papaya redonda</b>						Medellín, Coomerca	800	800	800	=	
Bucaramanga, Centroabastos	750	750	750	+		Neiva, Surabastos	1.150	1.200	1.190	+	
Cartago (Valle del Cauca)	767	833	800	-		Palmira (Valle del Cauca)	900	967	933	+	
Medellín, Central						Pasto (Nariño)	1.167	1.167	1.167	+	
Mayorista de Antioquia	1.050	1.050	1.050	=		Pereira, La 41	1.225	1.300	1.263	+	
						Pereira, Mercasa	1.100	1.250	1.163	+	
<b>Patilla</b>						Rionegro (Antioquia)	1.175	1.325	1.251	-	
Armenia, Mercar	400	417	406	-		Sogamoso (Boyacá)	2.000	2.000	2.000	=	
Barranquilla, Barranquillita	600	600	600	--		Tuluá (Valle del Cauca)	1.033	1.033	1.033	+	
Bogotá, D. C., Corabastos	450	500	468	-		Tunja (Boyacá)	1.533	1.533	1.533	+	
Bucaramanga, Centroabastos	575	588	584	-		Villavicencio, CAV	1.000	1.000	1.000	-	
Cali, Cavasa	600	600	600	-							
Cali, Santa Helena	550	583	567	-		<b>Piña manzana</b>					
Cartagena, Bazurto	600	600	600	=		Armenia, Mercar	800	800	800	=	

**Cuadro 2. Mercados mayoristas. Precios de venta de frutas frescas (continuación)**  
**2013 (16 al 22 de noviembre)**

Productos y mercados	Pesos por kilogramo				Tendencia	Productos y mercados	Pesos por kilogramo				Tendencia
	Mínimo	Máximo	Medio	Precios			Mínimo	Máximo	Medio	Precios	
<b>Piña manzana (continuación)</b>						<b>Tomate de árbol (continuación)</b>					
Buenaventura (Valle del Cauca)	600	600	600	=		La Ceja (Antioquia)	1.300	1.333	1.317	+	
Cali, Cavasa	713	788	747	+		Manizales (Caldas)	1.300	1.300	1.300	-	
Cali, Santa Helena	717	733	725	+		Marinilla (Antioquia)	963	1.250	1.106	-	
La Ceja (Antioquia)	1.000	1.000	1.000	-		Medellín, Central					
Manizales (Caldas)	900	900	900	=		Mayorista de Antioquia	1.050	1.050	1.050	-	
Medellín, Central						Medellín, Coomerca	1.200	1.350	1.267	-	
Mayorista de Antioquia	750	750	750	=		Montería (Córdoba)	1.594	1.594	1.594	-	
Palmira (Valle del Cauca)	500	517	508	=		Neiva, Surabastos	1.560	1.600	1.592	--	
Pasto (Nariño)	900	967	928	-		Palmira (Valle del Cauca)	1.433	1.433	1.433	++	
Pereira, La 41	1.000	1.000	1.000	=		Pamplona (Norte de Santander)	1.583	1.583	1.583	+	
Pereira, Mercasa	950	1.000	963	+		Pasto (Nariño)	1.314	1.314	1.314	+	
Popayán (Cauca)	750	750	750	+		Pereira, La 41	1.400	1.400	1.400	-	
Rionegro (Antioquia)	825	950	894	--		Pereira, Mercasa	1.525	1.525	1.525	=	
Tuluá (Valle del Cauca)	717	717	717	=		Peñol (Antioquia)	978	1.083	1.045	-	
						Popayán (Cauca)	1.144	1.184	1.164	+	
<b>Piña perolera</b>						Rionegro (Antioquia)	1.063	1.200	1.117	-	
Barranquilla, Barranquillita	1.060	1.060	1.060	+		San Gil (Santander)	1.707	1.770	1.738	+	
Barranquilla, Granabastos	1.120	1.130	1.123	+		San Vicente (Antioquia)	1.163	1.163	1.163	+	
Bogotá, D. C., Corabastos	646	698	681	--		Sincelejo (Sucre)	1.531	1.680	1.596	-	
Bucaramanga, Centroabastos	650	700	673	-		Socorro (Santander)	1.600	1.600	1.600	=	
Cartagena, Bazurto	1.000	1.000	1.000	=		Sogamoso (Boyacá)	1.340	1.340	1.340	---	
Chiquinquirá (Boyacá)	800	840	820	--		Sonsón (Antioquia)	938	938	938	-	
Cúcuta, Cenabastos	796	812	805	+		Tuluá (Valle del Cauca)	1.475	1.475	1.475	-	
Cúcuta, La Nueva Sexta	1.078	1.078	1.078	+		Tunja (Boyacá)	1.173	1.413	1.259	--	
Duitama (Boyacá)	967	967	967	++		Valledupar, Mercabastos	1.600	1.800	1.667	-	
Medellín, Central						Villavicencio, CAV	1.420	1.580	1.492	--	
Mayorista de Antioquia	800	850	841	+							
Montería (Córdoba)	800	880	840	-		<b>Uchuva con cáscara</b>					
Neiva, Surabastos	911	1.071	996	-		Bogotá, D. C., Corabastos	3.133	3.500	3.397	-	
Pamplona (Norte de Santander)	783	783	783	+		Bucaramanga, Centroabastos	3.800	4.300	4.146	-	
Sincelejo (Sucre)	800	840	827	-		Cúcuta, Cenabastos	3.000	3.000	3.000	=	
Socorro (Santander)	511	600	556	+		Cúcuta, La Nueva Sexta	3.000	3.000	3.000	==	
Sogamoso (Boyacá)	867	867	867	=		Ibagué, Plaza La 21	2.400	2.480	2.440	-	
Tunja (Boyacá)	817	833	821	-		Medellín, Central					
Ubaté (Cundinamarca)	714	714	714	=		Mayorista de Antioquia	2.100	2.100	2.100	-	
Valledupar, Mercabastos	1.080	1.160	1.120	-		Neiva, Surabastos	3.900	4.500	4.340	-	
Villavicencio, CAV	758	864	812	-		Pamplona (Norte de Santander)	2.000	2.000	2.000	=	
						Rionegro (Antioquia)	1.650	1.975	1.808	-	
<b>Pitahaya</b>						San Gil (Santander)	3.000	3.000	3.000	=	
Bogotá, D. C., Corabastos	4.500	5.000	4.650	-		Socorro (Santander)	3.000	3.000	3.000	=	
Bucaramanga, Centroabastos	5.000	5.000	5.000	+							
Cúcuta, Cenabastos	5.000	5.000	5.000	+		<b>Uva importada</b>					
Ibagué, Plaza La 21	4.500	4.500	4.500	++		Bogotá, D. C., Corabastos	6.295	6.623	6.445	+	
Medellín, Central						Bucaramanga, Centroabastos	7.208	7.500	7.405	+	
Mayorista de Antioquia	4.750	4.750	4.750	=		Cali, Cavasa	7.222	7.222	7.222	++	
San Gil (Santander)	4.467	4.467	4.467	=		Cartagena, Bazurto	7.056	7.056	7.056	=	
Socorro (Santander)	4.000	4.000	4.000	=		Cúcuta, Cenabastos	7.708	7.917	7.760	+	
Tunja (Boyacá)	4.000	4.000	4.000	-		Medellín, Central					
						Mayorista de Antioquia	7.813	7.813	7.813	--	
<b>Tangelo</b>						Sogamoso (Boyacá)	6.111	6.111	6.111	=	
Bogotá, D. C., Corabastos	1.200	1.300	1.236	-		Tunja (Boyacá)	5.947	6.211	6.000	-	
Bucaramanga, Centroabastos	800	853	817	-		Villavicencio, CAV	5.833	6.056	5.907	-	
Cali, Cavasa	1.500	1.500	1.500	-							
Cartago (Valle del Cauca)	1.400	1.400	1.400	=		<b>Uva Isabela</b>					
Manizales (Caldas)	1.125	1.150	1.138	-		Armenia, Mercar	2.173	2.261	2.222	-	
Medellín, Central						Bogotá, D. C., Corabastos	1.947	2.240	2.112	-	
Mayorista de Antioquia	950	950	950	-		Bucaramanga, Centroabastos	2.133	2.213	2.178	-	
Pereira, La 41	1.050	1.067	1.058	-		Cali, Cavasa	1.440	1.493	1.460	-	
Pereira, Mercasa	933	933	933	-		Cali, Santa Helena	1.560	1.560	1.560	=	
Rionegro (Antioquia)	1.075	1.450	1.264	--		Chiquinquirá (Boyacá)	2.730	2.730	2.730	=	
Tunja (Boyacá)	973	1.000	995	-		Cúcuta, Cenabastos	3.000	3.000	3.000	-	
Ubaté (Cundinamarca)	1.375	1.375	1.375	=		Ibagué, Plaza La 21	1.600	1.920	1.790	-	
						Ipiales (Nariño)	2.250	2.250	2.250	-	
<b>Tomate de árbol</b>						La Ceja (Antioquia)	2.400	2.600	2.500	+	
Armenia, Mercar	1.567	1.600	1.578	+++		Medellín, Central					
Barranquilla, Barranquillita	1.550	1.675	1.625	-		Mayorista de Antioquia	2.700	2.700	2.700	=	
Barranquilla, Granabastos	1.675	1.750	1.700	-		Neiva, Surabastos	1.440	1.600	1.504	--	
Bogotá, D. C., Corabastos	1.227	1.413	1.345	--		Palmira (Valle del Cauca)	1.440	1.440	1.440	-	
Bucaramanga, Centroabastos	1.400	1.550	1.435	--		Pamplona (Norte de Santander)	3.000	3.000	3.000	=	
Buenaventura (Valle del Cauca)	1.667	1.667	1.667	=		Pasto (Nariño)	1.600	1.680	1.644	-	
Cali, Cavasa	1.250	1.375	1.313	--		Popayán (Cauca)	2.667	2.667	2.667	=	
Cali, Santa Helena	1.350	1.400	1.375	-		Rionegro (Antioquia)	2.550	2.900	2.742	-	
Cartagena, Bazurto	1.533	1.533	1.533	--		San Gil (Santander)	2.747	2.747	2.747	-	
Cartago (Valle del Cauca)	1.267	1.333	1.300	-		Socorro (Santander)	2.800	2.800	2.800	+	
Chiquinquirá (Boyacá)	2.000	2.000	2.000	-		Sogamoso (Boyacá)	2.500	2.500	2.500	=	
Cúcuta, Cenabastos	2.063	2.083	2.078	-		Tuluá (Valle del Cauca)	2.000	2.000	2.000	=	
Duitama (Boyacá)	1.640	1.640	1.640	--		Tunja (Boyacá)	2.240	2.320	2.288	-	
El Santuario (Antioquia)	950	1.175	1.063	+		Ubaté (Cundinamarca)	3.000	3.000	3.000	=	
Ibagué, Plaza La 21	1.307	1.478	1.413	-		Villavicencio, CAV	2.360	2.480	2.440	-	
Ipiales (Nariño)	1.289	1.400	1.344	=							

**Cuadro 2. Mercados mayoristas. Precios de venta de frutas frescas (conclusión)  
2013 (16 al 22 de noviembre)**

Productos y mercados	Pesos por kilogramo				Tenden- cia	Productos y mercados	Pesos por kilogramo				Tenden- cia
	Precios			Tenden- cia			Precios			Tenden- cia	
	Mínimo	Máximo	Medio				Mínimo	Máximo	Medio		
<b>Uva negra</b>											
Bogotá, D. C., Corabastos	3.833	3.926	3.891		++						
Cartago (Valle del Cauca)	3.253	3.387	3.320		+++						
Duitama (Boyacá)	2.667	2.667	2.667		+						
Sogamoso (Boyacá)	2.417	2.417	2.417		=						
<b>Uva red globe nacional</b>											
Armenia, Mercar	3.200	3.867	3.582		++						
Barranquilla, Barranquillita	3.893	3.893	3.893		-						
Barranquilla, Granabastos	4.000	4.000	4.000		-						
Bogotá, D. C., Corabastos	4.177	4.462	4.331		+						
Bucaramanga, Centroabastos	3.480	3.560	3.520		++						
Cali, Cavasa	4.000	4.519	4.185		++						
Cali, Santa Helena	3.000	3.125	3.063		+						
Cartagena, Bazurto	4.694	4.722	4.713		+						
Ibagué, Plaza La 21	4.200	4.640	4.470		+						
La Ceja (Antioquia)	3.778	3.778	3.778		+						
Manizales (Caldas)	3.733	3.733	3.733		++						
Medellín, Central											
Mayorista de Antioquia	3.828	3.828	3.828		-						
Montería (Córdoba)	5.000	5.000	5.000		++						
Pasto (Nariño)	3.147	3.147	3.147		+						
Pereira, La 41	3.900	3.900	3.900		++						
Pereira, Mercasa	4.000	4.133	4.067		++						
Rionegro (Antioquia)	3.889	4.500	4.352		++						
San Gil (Santander)	5.259	5.259	5.259		+						
Socorro (Santander)	3.636	3.636	3.636		+						
Tuluá (Valle del Cauca)	3.567	3.567	3.567		++						
Villavicencio, CAV	4.490	4.664	4.567		+						
<b>Uva roja</b>											
Duitama (Boyacá)		2.875	2.917	2.896		+					
Neiva, Surabastos		3.550	3.600	3.570		-					
Pereira, La 41		6.889	6.889	6.889		=					
Pereira, Mercasa		6.963	6.963	6.963		+					
Sincelejo (Sucre)		4.833	5.556	5.315		++					
Sogamoso (Boyacá)		2.792	2.792	2.792		=					
<b>Uva verde</b>											
Bogotá, D. C., Corabastos		3.346	3.467	3.400		-					
Bucaramanga, Centroabastos		2.800	2.920	2.830		+					
Cartago (Valle del Cauca)		2.920	2.920	2.920		+++					
Duitama (Boyacá)		2.667	2.667	2.667		-					
Manizales (Caldas)		2.800	3.080	2.940		-					
Medellín, Central											
Mayorista de Antioquia		3.889	3.889	3.889		=					
Neiva, Surabastos		3.550	4.400	3.740		+					
San Gil (Santander)		4.741	4.741	4.741		+					
Socorro (Santander)		3.455	3.455	3.455		=					
Sogamoso (Boyacá)		2.917	2.917	2.917		=					
Tunja (Boyacá)		2.760	2.840	2.780		-					
Villavicencio, CAV		3.208	3.333	3.271		-					
<b>Zapote</b>											
Barranquilla, Barranquillita		1.625	1.625	1.625		-					
Bucaramanga, Centroabastos		900	1.200	1.050		--					
Cali, Cavasa		1.500	1.667	1.583		+					
Neiva, Surabastos		1.200	1.400	1.320		--					
Tuluá (Valle del Cauca)		1.133	1.133	1.133		-					

**Tendencias:**

- (-- ) Variación mayor al -20 %  
 ( - ) Variación entre -10 % y -20 %  
 ( - ) Variación entre 0 % y -10 %

- ( = ) Variación igual a 0 %  
 ( + ) Variación entre 0 % y 10 %  
 ( + + ) Variación entre 10 % y 20 %  
 ( + + + ) Variación mayor al 20 %  
 ( n. d. ) No determinado

## Tubérculos, raíces y plátanos

### Disminuyen precios de la papa



Fuente: DANE.

Durante la presente semana cayeron los precios mayoristas de la papa nevada en once de los doce mercados donde se vendió a lo largo de la semana. Según los comerciantes esta situación obedeció al incremento de la oferta del tubérculo desde Marinilla, Carmen de Viboral, El Santuario y San Vicente (Antioquia). En Medellín, principal destino de la producción de esta zona, el kilo se vendió a \$542; 9,60 % menos que la semana anterior.

De la misma forma, descendieron las cotizaciones de las papas criolla limpia y sucia, capira, suprema, Morasurco, R-12 roja y negra, parda pastusa y única, los plátanos guineo y hartón verde y la yuca ICA. En el caso de la papa criolla limpia, la reducción en los precios se debió al buen nivel de abastecimiento desde La Ceja, La Unión (Antioquia), Silos (Norte de Santander) y la Sabana de Bogotá. Esta situación se registró en veintiséis de los treinta y cinco mercados donde se ofreció. En Bucaramanga y Barranquilla, por ejemplo, el kilo se vendió a \$1.164 y a \$1.417, respectivamente; 13,02 %, en promedio, menos que la semana anterior.

Asimismo, bajaron las cotizaciones mayoristas de la papa capira, esta vez en diecinueve de los veinticinco mercados en los que se negoció. Los comerciantes afirmaron que la buena producción en Nariño y el oriente antioqueño generaron esta situación. En Pasto y Montería, por ejemplo, el kilo se vendió a \$460 y a \$653, respectivamente, lo que representó una reducción del 8,64 %. Igualmente, ingresó un mayor volumen de carga de papa parda pastusa desde los municipios

boyacenses de Gámeza, Tota, Sogamoso, Tibasosa, Duitama, Corrales y Paipa, lo que conllevó a la caída de sus precios en varios de los mercados donde se comercializó esta semana. En las ciudades de Tunja y Bucaramanga, principales destinos de la producción de esta región, el kilo se negoció a \$319 y a \$405, indicando un descenso superior al 15,00 %.

También bajaron los precios del plátano hartón verde, pues llegó más cantidad desde Saravena (Arauca), que se unió a la producción de Urabá. Este comportamiento se registró en veinticinco de los treinta y nueve mercados donde se vendió. En Tunja y Armenia, por ejemplo, la reducción fue de 9,10 %, en promedio, negociándose el kilo a \$970 y a \$717, respectivamente. Asimismo, la cotización mayorista de la yuca ICA registró una reducción en ocho de los once mercados en los cuales se ofreció esta semana. La mayor producción de la raíz en Risaralda y Quindío generó un aumento en la oferta y, por ende, menores precios. En Pereira y Pasto (Nariño), el kilo se transó a \$560 y a \$286, respectivamente; un 9,07 % menos.

Por el contrario, subieron los precios mayoristas del ñame espinoso y los plátanos comino y dominico hartón. En el caso del ñame espinoso, las mayores cotizaciones obedecieron a la finalización del ciclo productivo en la región de los Montes de María. En Montería, por ejemplo, se presentó la mayor variación; allí el kilo se vendió a \$800, lo que significó un incremento superior al 20,00 %.

**Gráfico 4. Comportamiento de los precios mayoristas de la papa nevada 2013 (26 de octubre al 22 de noviembre)**

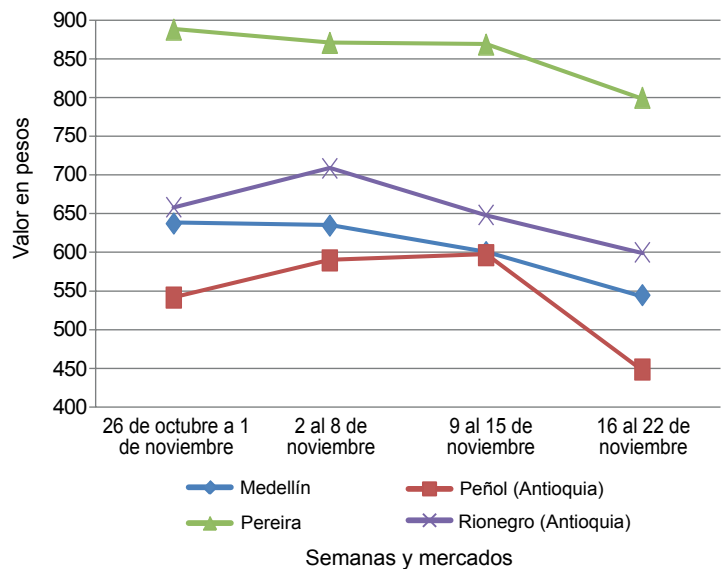

Fuente: SIPSA-DANE-Ministerio de Agricultura y Desarrollo Rural.



## PRECIOS MAYORISTAS

**Cuadro 3. Mercados mayoristas. Precios de venta de tubérculos, raíces y plátanos  
2013 (16 al 22 de noviembre)**

Productos y mercados	Pesos por kilogramo				Tenden- cia	Productos y mercados	Pesos por kilogramo				Tenden- cia
	Mínimo	Máximo	Medio				Mínimo	Máximo	Medio		
<b>Arracacha amarilla</b>						<b>Papa capira (continuación)</b>					
Bogotá, D. C., Corabastos	778	889	821	-		Tuluá (Valle del Cauca)	500	550	525	+	
Bucaramanga, Centroabastos	640	1.080	865	++		<b>Papa capira carmenia</b>					
Buenaventura (Valle del Cauca)	1.280	1.280	1.280	=		Medellín, Coomerca	675	700	688	-	
Cali, Cavasa	833	889	854	-		<b>Papa criolla limpia</b>					
Cali, Santa Helena	1.000	1.000	1.000	-		Armenia, Mercar	1.244	1.289	1.274	-	
Chiquinquirá (Boyacá)	1.050	1.150	1.100	--		Barranquilla, Granabastos	1.390	1.435	1.417	--	
Cúcuta, Cenabastos	625	667	644	-		Bogotá, D. C., Corabastos	1.556	1.815	1.654	-	
Duitama (Boyacá)	900	900	900	-		Bucaramanga, Centroabastos	1.000	1.375	1.164	--	
Ibagué, Plaza La 21	840	960	920	++		Buenaventura (Valle del Cauca)	1.013	1.013	1.013	=	
Neiva, Surabastos	800	960	928	+		Cali, Santa Helena	820	860	840	-	
Palmira (Valle del Cauca)	944	1.000	972	-		Carmen de Viboral (Antioquia)	1.200	1.200	1.200	-	
Pamplona (Norte de Santander)	400	500	450	+		Cartagena, Bazurto	1.625	1.750	1.669	-	
Popayán (Cauca)	1.080	1.100	1.090	-		Cartago (Valle del Cauca)	1.447	1.607	1.527	+	
San Gil (Santander)	907	932	919	+		Cúcuta, Cenabastos	1.000	1.350	1.196	+	
Sogamoso (Boyacá)	833	833	833	=		Duitama (Boyacá)	800	800	800	--	
Tunja (Boyacá)	650	667	658	+		El Santuario (Antioquia)	1.200	1.250	1.225	-	
Valledupar, Mercabastos	1.300	1.300	1.300	+		Ibagué, Plaza La 21	1.370	1.560	1.480	+++	
Villavicencio, CAV	800	1.050	925	--		La Ceja (Antioquia)	1.275	1.367	1.321	--	
<b>Arracacha blanca</b>						La Unión (Antioquia)	954	1.008	981	-	
Armenia, Mercar	917	917	917	=		Manizales (Caldas)	1.328	1.536	1.432	-	
Cartago (Valle del Cauca)	850	861	856	+		Marinilla (Antioquia)	1.295	1.295	1.295	+	
Ipiales (Nariño)	470	470	470	++		Mayorista de Antioquia	1.050	1.300	1.243	-	
La Ceja (Antioquia)	1.067	1.133	1.100	-		Medellín, Coomerca	1.450	1.475	1.460	-	
Manizales (Caldas)	1.263	1.263	1.263	=		Montería (Córdoba)	2.200	2.750	2.475	+++	
Marinilla (Antioquia)	648	648	648	--		Pamplona (Norte de Santander)	900	950	917	+++	
Medellín, Central						Pereira, La 41	1.156	1.327	1.241	-	
Mayorista de Antioquia	750	1.000	785	+		Pereira, Mercasa	1.367	1.375	1.373	-	
Medellín, Coomerca	1.200	1.250	1.228	-		Rionegro (Antioquia)	1.250	1.375	1.310	-	
Pasto (Nariño)	586	627	613	-		San Gil (Santander)	835	953	894	--	
Pereira, La 41	950	1.013	981	-		San Vicente (Antioquia)	1.180	1.180	1.180	-	
Pereira, Mercasa	1.086	1.114	1.093	-		Santa Bárbara (Antioquia)	1.000	1.300	1.150	--	
Peñol (Antioquia)	823	877	858	+		Sincelejo (Sucre)	1.850	1.900	1.872	-	
Rionegro (Antioquia)	875	1.000	953	-		Socorro (Santander)	850	850	850	-	
San Vicente (Antioquia)	530	530	530	--		Sogamoso (Boyacá)	750	750	750	=	
Tuluá (Valle del Cauca)	917	1.000	958	+		Sonsón (Antioquia)	1.038	1.038	1.038	---	
<b>Ñame criollo</b>						Tunja (Boyacá)	546	690	638	--	
Montería (Córdoba)	867	1.000	933	-		Valledupar, Mercabastos	1.550	1.600	1.575	-	
Sincelejo (Sucre)	850	967	906	-		Valledupar, Mercado Nuevo	1.600	1.600	1.600	+	
<b>Ñame diamante</b>						Villavicencio, CAV	1.050	1.425	1.263	--	
Montería (Córdoba)	453	533	493	--		<b>Papa criolla para lavar</b>					
Sincelejo (Sucre)	467	525	489	-		Cali, Cavasa	800	1.000	900	+	
<b>Ñame espino</b>						<b>Papa criolla sucia</b>					
Barranquilla, Barranquillita	950	950	950	=		Barranquilla, Barranquillita	950	1.200	1.100	--	
Barranquilla, Granabastos	975	1.033	1.011	-		Bogotá, D. C., Corabastos	1.067	1.267	1.148	-	
Cartagena, Bazurto	765	800	788	-		Cali, Cavasa	600	865	734	++	
Montería (Córdoba)	800	800	800	+++		Chiquinquirá (Boyacá)	650	750	700	=	
Sincelejo (Sucre)	800	800	800	++		Ipiales (Nariño)	600	600	600	++	
Valledupar, Mercabastos	1.000	1.000	1.000	+		Neiva, Surabastos	1.240	1.740	1.434	+++	
Valledupar, Mercado Nuevo	1.000	1.000	1.000	=		Palmira (Valle del Cauca)	800	800	800	--	
<b>Papa capira</b>						Pasto (Nariño)	490	600	530	-	
Armenia, Mercar	440	460	447	+		Popayán (Cauca)	522	606	564	--	
Buenaventura (Valle del Cauca)	487	487	487	+		Tuluá (Valle del Cauca)	1.167	1.188	1.177	--	
Cali, Cavasa	400	475	443	+		Tunja (Boyacá)	453	600	531	--	
Cali, Santa Helena	453	467	460	-		Ubaté (Cundinamarca)	700	700	700	--	
Carmen de Viboral (Antioquia)	575	575	575	--		Villavicencio, CAV	990	1.365	1.203	--	
Cartago (Valle del Cauca)	453	500	477	+		<b>Papa ICA-Huila</b>					
El Santuario (Antioquia)	500	575	538	-		Bucaramanga, Centroabastos	667	700	678	+	
Ipiales (Nariño)	368	368	368	+		Cúcuta, Cenabastos	430	430	430	=	
La Ceja (Antioquia)	749	749	749	-		Pasto (Nariño)	515	525	520	+	
La Unión (Antioquia)	433	433	433	---		<b>Papa Morasurco</b>					
Manizales (Caldas)	473	473	473	-		Ipiales (Nariño)	280	280	280	-	
Marinilla (Antioquia)	615	615	615	-		Pasto (Nariño)	390	410	400	-	
Medellín, Central						<b>Papa nevada</b>					
Mayorista de Antioquia	600	680	649	--		Cali, Cavasa	1.000	1.000	1.000	=	
Medellín, Coomerca	575	617	601	-		Carmen de Viboral (Antioquia)	538	538	538	--	
Montería (Córdoba)	600	705	653	-		Cartago (Valle del Cauca)	779	792	785	-	
Palmira (Valle del Cauca)	440	447	443	-		El Santuario (Antioquia)	413	500	456	--	
Pasto (Nariño)	440	480	460	-		Marinilla (Antioquia)	580	580	580	-	
Peñol (Antioquia)	419	497	467	---		Medellín, Central					
Popayán (Cauca)	453	453	453	-		Mayorista de Antioquia	525	575	542	-	
Rionegro (Antioquia)	600	673	628	-		Medellín, Coomerca	600	617	608	--	
San Vicente (Antioquia)	527	527	527	-		Pereira, La 41	891	891	891	-	
Santa Bárbara (Antioquia)	625	675	650	-							
Sincelejo (Sucre)	592	664	616	--							
Sonsón (Antioquia)	595	595	595	--							



**Cuadro 3. Mercados mayoristas. Precios de venta de tubérculos, raíces y plátanos (continuación)**  
**2013 (16 al 22 de noviembre)**

Productos y mercados	Pesos por kilogramo				Tendencia	Productos y mercados	Pesos por kilogramo				Tendencia
	Mínimo	Máximo	Medio				Mínimo	Máximo	Medio		
<b>Papa nevada (continuación)</b>						<b>Papa suprema (continuación)</b>					
Pereira, Mercasa	783	808	802	-	Cúcuta, Cenabastos	200	255	239	--		
Peñol (Antioquia)	417	467	448	---	Ibagué, Plaza La 21	420	467	449	-		
Rionegro (Antioquia)	550	628	600	-	Ipiales (Nariño)	315	315	315	+		
San Vicente (Antioquia)	498	498	498	--	Neiva, Surabastos	480	500	490	+		
<b>Papa parda para lavar</b>					Palmira (Valle del Cauca)	373	393	383	-		
Sincelejo (Sucre)	410	447	426	-	Pamplona (Norte de Santander)	300	347	311	+		
<b>Papa parda pastusa</b>					Pasto (Nariño)	330	350	342	-		
Armenia, Mercar	453	460	458	+	Popayán (Cauca)	367	373	370	--		
Bogotá, D. C., Corabastos	553	607	576	--	Sogamoso (Boyacá)	220	220	220	--		
Bucaramanga, Centroabastos	380	420	405	--	Tuluá (Valle del Cauca)	400	435	418	+		
Bucaramanga, Mercados del centro	400	400	400	--	Tunja (Boyacá)	247	253	248	--		
Cali, Cavasa	453	480	467	+	Ubaté (Cundinamarca)	400	400	400	++		
Cali, Santa Helena	490	500	495	+	Villavicencio, CAV	400	425	416	-		
Cartago (Valle del Cauca)	460	500	480	+	<b>Papa tocarreña</b>						
Chiquinquirá (Boyacá)	380	380	380	---	Sogamoso (Boyacá)	370	370	370	-		
Cúcuta, Cenabastos	265	320	296	--	Tunja (Boyacá)	333	380	360	---		
Duitama (Boyacá)	350	350	350	--	Ubaté (Cundinamarca)	600	600	600	=		
Ibagué, Plaza La 21	540	540	540	++	<b>Papa única</b>						
Ipiales (Nariño)	388	388	388	+	Barranquilla, Barranquillita	380	380	380	-		
Pamplona (Norte de Santander)	360	420	395	-	Barranquilla, Granabastos	380	430	397	--		
Pasto (Nariño)	420	465	443	-	Bogotá, D. C., Corabastos	333	387	361	-		
Pereira, La 41	420	420	420	=	Bucaramanga, Centroabastos	305	330	319	--		
Pereira, Mercasa	450	450	450	+	Bucaramanga, Mercados del centro	310	310	310	---		
Popayán (Cauca)	480	493	487	--	Buenaventura (Valle del Cauca)	413	413	413	=		
San Gil (Santander)	487	490	488	+	Cali, Cavasa	345	370	359	+		
Socorro (Santander)	480	480	480	-	Cartagena, Bazurto	360	400	377	--		
Sogamoso (Boyacá)	270	270	270	--	Cartago (Valle del Cauca)	400	407	403	+		
Tunja (Boyacá)	307	353	319	---	Cúcuta, Cenabastos	220	310	258	--		
Ubaté (Cundinamarca)	500	500	500	=	Duitama (Boyacá)	290	290	290	=		
<b>Papa Puracé</b>					Ipiales (Nariño)	298	298	298	-		
La Unión (Antioquia)	339	379	359	+	Manizales (Caldas)	400	427	413	-		
Montería (Córdoba)	667	783	725	-	Neiva, Surabastos	400	400	400	-		
<b>Papa R-12 negra</b>					Pamplona (Norte de Santander)	300	300	300	-		
Armenia, Mercar	445	460	452	+	Pasto (Nariño)	310	320	315	+		
Bogotá, D. C., Corabastos	400	487	464	-	Pereira, La 41	385	420	403	+		
Bucaramanga, Centroabastos	510	560	540	-	Pereira, Mercasa	400	400	400	+		
Cartago (Valle del Cauca)	447	500	473	+	Popayán (Cauca)	347	360	353	--		
Manizales (Caldas)	480	480	480	-	Sogamoso (Boyacá)	180	180	180	=		
Medellín, Central					Tuluá (Valle del Cauca)	367	367	367	=		
Mayorista de Antioquia	454	531	524	-	Tunja (Boyacá)	207	213	211	--		
Neiva, Surabastos	480	480	480	-	Ubaté (Cundinamarca)	300	300	300	--		
Ubaté (Cundinamarca)	700	700	700	=	Valledupar, Mercabastos	360	400	373	--		
Villavicencio, CAV	400	400	400	+++	Valledupar, Mercado Nuevo	360	400	373	--		
<b>Papa R-12 roja</b>					<b>Plátano comino</b>						
Barranquilla, Barranquillita	480	580	533	-	Medellín, Central						
Barranquilla, Granabastos	615	645	627	-	Mayorista de Antioquia	725	750	738	+		
Bogotá, D. C., Corabastos	347	400	377	-	Rionegro (Antioquia)	873	893	880	+		
Pereira, Mercasa	373	420	403	-	<b>Plátano dominico hartón maduro</b>						
Sogamoso (Boyacá)	200	200	200	-	Manizales (Caldas)	667	667	667	=		
Tunja (Boyacá)	230	233	231	--	Pereira, La 41	683	700	692	+		
<b>Papa roja peruana</b>					Pereira, Mercasa	650	667	654	-		
Ipiales (Nariño)	315	315	315	+	<b>Plátano dominico hartón verde</b>						
<b>Papa ruby</b>					Armenia, Retiro	568	580	573	-		
Bogotá, D. C., Corabastos	340	400	366	-	Cartago (Valle del Cauca)	617	633	625	+		
Pereira, La 41	465	465	465	+	La Virginia (Risaralda)	270	275	273	+		
Pereira, Mercasa	467	467	467	+	Manizales (Caldas)	667	667	667	=		
<b>Papa sabanera</b>					Pereira, La 41	683	700	692	+		
Bogotá, D. C., Corabastos	827	953	899	-	Pereira, Mercasa	650	667	654	-		
Neiva, Surabastos	490	500	493	+	<b>Plátano dominico verde</b>						
<b>Papa San Félix</b>					Medellín, Central						
Manizales (Caldas)	617	628	622	-	Mayorista de Antioquia	725	750	738	+		
<b>Papa suprema</b>					Medellín, Coomerca	650	683	665	-		
Armenia, Mercar	405	420	412	-	Santa Bárbara (Antioquia)	350	438	394	--		
Bogotá, D. C., Corabastos	360	427	397	-	Sonsón (Antioquia)	400	400	400	=		
Bucaramanga, Centroabastos	330	407	374	-	Yarumal (Antioquia)	333	333	333	-		
Bucaramanga, Mercados del centro	460	460	460	-	<b>Plátano guineo</b>						
Buenaventura (Valle del Cauca)	487	487	487	=	Armenia, Mercar	517	517	517	=		
Cali, Cavasa	365	445	413	+	Armenia, Retiro	390	400	393	-		
Cali, Santa Helena	420	420	420	-	Bogotá, D. C., Corabastos	1.000	1.000	1.000	=		
Chiquinquirá (Boyacá)	330	330	330	--	Cartago (Valle del Cauca)	683	683	683	+		
					Cúcuta, Cenabastos	333	333	333	=		
					Ibagué, Plaza La 21	600	700	633	--		
					La Ceja (Antioquia)	438	450	444	+		

**Cuadro 3. Mercados mayoristas. Precios de venta de tubérculos, raíces y plátanos (conclusión)  
2013 (16 al 22 de noviembre)**

Productos y mercados	Pesos por kilogramo				Tenden- cia	Productos y mercados	Pesos por kilogramo				Tenden- cia																																																																																																																																																																																																																																																																																																																																																																																																																																																																																																																																																																																																																																
	Mínimo	Máximo	Medio				Mínimo	Máximo	Medio																																																																																																																																																																																																																																																																																																																																																																																																																																																																																																																																																																																																																																		
<b>Plátano guineo (continuación)</b>						<b>Plátano hartón verde (continuación)</b>																																																																																																																																																																																																																																																																																																																																																																																																																																																																																																																																																																																																																																					
La Virginia (Risaralda)	330	334	331	+	Valledupar, Mercado Nuevo	600	600	600	--	Manizales (Caldas)	450	450	450	=																																																																																																																																																																																																																																																																																																																																																																																																																																																																																																																																																																																																																													
Medellín, Central					Villavicencio, CAV	880	940	903	-	Mayorista de Antioquia	825	867	849	-	<b>Plátano hartón verde ecuatoriano</b>					Medellín, Coomerca	750	800	788	-	Ipiales (Nariño)	800	833	817	+	Neiva, Surabastos	1.000	1.000	1.000	=	Pasto (Nariño)	867	883	875	++	Pereira, La 41	568	568	568	+	<b>Plátano hartón verde llanero</b>					Pereira, Mercasa	548	548	548	=	Bogotá, D. C., Corabastos	1.182	1.227	1.202	-	Peñol (Antioquia)	316	344	327	-	<b>Ulluco</b>					Rionegro (Antioquia)	623	700	658	-	Buenaventura (Valle del Cauca)	1.500	1.500	1.500	=	Santa Bárbara (Antioquia)	289	417	353	--	Cali, Cavasa	708	750	729	+	Sonsón (Antioquia)	244	244	244	=	Ipiales (Nariño)	500	600	550	-	Tunja (Boyacá)	517	533	527	-	Pasto (Nariño)	513	525	517	+	Villavicencio, CAV	1.333	1.333	1.333	=	Popayán (Cauca)	667	683	675	---	Yarumal (Antioquia)	489	489	489	---	Tuluá (Valle del Cauca)	656	656	656	-	<b>Plátano hartón maduro</b>					<b>Yuca chirosa</b>					Armenia, Mercar	713	725	721	-	Buenaventura (Valle del Cauca)	773	773	773	=	Bogotá, D. C., Corabastos	1.117	1.233	1.159	-	Ibagué, Plaza La 21	550	600	581	++	Ibagué, Plaza La 21	781	847	818	+	La Ceja (Antioquia)	653	660	657	+	Ipiales (Nariño)	800	833	817	+	Medellín, Coomerca	630	700	653	+	La Virginia (Risaralda)	297	297	297	n.d.	Montería (Córdoba)	281	341	311	-	Medellín, Central					Rionegro (Antioquia)	610	633	620	-	Mayorista de Antioquia	1.025	1.067	1.041	-	Tuluá (Valle del Cauca)	613	613	613	-	Neiva, Surabastos	750	850	830	-	<b>Yuca criolla</b>					Pereira, La 41	683	700	692	+	Barranquilla, Barranquillita	388	388	388	=	Pereira, Mercasa	650	667	654	-	Barranquilla, Granabastos	463	475	467	-	Tunja (Boyacá)	950	1.050	970	--	Bucaramanga, Centroabastos	619	690	671	+	<b>Plátano hartón verde</b>					Bucaramanga, Mercados del centro	655	655	655	-	Armenia, Mercar	713	725	717	-	Cartagena, Bazurto	339	375	362	-	Armenia, Retiro	598	613	608	-	Cartago (Valle del Cauca)	653	653	653	-	Barranquilla, Barranquillita	600	630	620	-	Chiquinquirá (Boyacá)	700	700	700	=	Barranquilla, Granabastos	600	660	640	-	Cúcuta, Cenabastos	673	768	738	-	Bogotá, D. C., Corabastos	1.117	1.200	1.168	-	Medellín, Central					Bucaramanga, Centroabastos	1.120	1.360	1.238	+	Mayorista de Antioquia	685	735	696	-	Bucaramanga, Mercados del centro	1.240	1.240	1.240	-	Montería (Córdoba)	222	281	252	--	Buenaventura (Valle del Cauca)	1.067	1.067	1.067	=	Pamplona (Norte de Santander)	619	631	629	-	Cali, Cavasa	800	800	800	-	San Gil (Santander)	627	743	685	+	Cali, Santa Helena	800	800	800	=	Sincelejo (Sucre)	475	475	475	+	Cartagena, Bazurto	555	810	665	+	Socorro (Santander)	535	600	568	+	Chiquinquirá (Boyacá)	908	920	914	-	Tunja (Boyacá)	693	700	699	+	Cúcuta, Cenabastos	1.151	1.230	1.190	-	Valledupar, Mercabastos	400	450	425	+	Duitama (Boyacá)	690	690	690	-	Valledupar, Mercado Nuevo	400	450	425	+	Ibagué, Plaza La 21	781	847	818	+	<b>Yuca ICA</b>					La Ceja (Antioquia)	875	925	900	+	Armenia, Mercar	660	680	669	-	La Virginia (Risaralda)	300	305	302	+	Armenia, Retiro	430	440	438	-	Medellín, Central					Cali, Cavasa	560	587	573	-	Mayorista de Antioquia	1.025	1.067	1.041	-	Cali, Santa Helena	600	600	600	-	Medellín, Coomerca	783	850	822	+	Manizales (Caldas)	853	880	867	+	Montería (Córdoba)	388	388	388	--	Medellín, Central					Neiva, Surabastos	750	850	830	-	Mayorista de Antioquia	685	735	696	-	Palmira (Valle del Cauca)	800	800	800	=	Palmira (Valle del Cauca)	600	600	600	-	Pamplona (Norte de Santander)	619	630	621	=	Pasto (Nariño)	271	300	286	--	Pasto (Nariño)	842	855	846	+	Pereira, La 41	560	560	560	=	Pereira, La 41	683	700	692	+	Pereira, Mercasa	600	600	600	=	Pereira, Mercasa	650	667	654	-	Popayán (Cauca)	450	533	492	--	Popayán (Cauca)	640	640	640	+	<b>Yuca llanera</b>					Rionegro (Antioquia)	938	983	970	-	Bogotá, D. C., Corabastos	643	690	671	+	San Gil (Santander)	540	640	590	-	Duitama (Boyacá)	500	517	508	--	Santa Bárbara (Antioquia)	533	650	592	-	Neiva, Surabastos	800	800	800	-	Sincelejo (Sucre)	630	740	667	-	Sogamoso (Boyacá)	583	583	583	--	Socorro (Santander)	380	540	460	--	Ubaté (Cundinamarca)	880	880	880	--	Sogamoso (Boyacá)	820	820	820	=	Villavicencio, CAV	533	575	560	+	Tuluá (Valle del Cauca)	813	813	813	=	Tunja (Boyacá)	950	1.050	970	--	Ubaté (Cundinamarca)	1.139	1.139	1.139	--	Valledupar, Mercabastos	600	630	615	--
Mayorista de Antioquia	825	867	849	-	<b>Plátano hartón verde ecuatoriano</b>					Medellín, Coomerca	750	800	788	-	Ipiales (Nariño)	800	833	817	+	Neiva, Surabastos	1.000	1.000	1.000	=	Pasto (Nariño)	867	883	875	++	Pereira, La 41	568	568	568	+	<b>Plátano hartón verde llanero</b>					Pereira, Mercasa	548	548	548	=	Bogotá, D. C., Corabastos	1.182	1.227	1.202	-	Peñol (Antioquia)	316	344	327	-	<b>Ulluco</b>					Rionegro (Antioquia)	623	700	658	-	Buenaventura (Valle del Cauca)	1.500	1.500	1.500	=	Santa Bárbara (Antioquia)	289	417	353	--	Cali, Cavasa	708	750	729	+	Sonsón (Antioquia)	244	244	244	=	Ipiales (Nariño)	500	600	550	-	Tunja (Boyacá)	517	533	527	-	Pasto (Nariño)	513	525	517	+	Villavicencio, CAV	1.333	1.333	1.333	=	Popayán (Cauca)	667	683	675	---	Yarumal (Antioquia)	489	489	489	---	Tuluá (Valle del Cauca)	656	656	656	-	<b>Plátano hartón maduro</b>					<b>Yuca chirosa</b>					Armenia, Mercar	713	725	721	-	Buenaventura (Valle del Cauca)	773	773	773	=	Bogotá, D. C., Corabastos	1.117	1.233	1.159	-	Ibagué, Plaza La 21	550	600	581	++	Ibagué, Plaza La 21	781	847	818	+	La Ceja (Antioquia)	653	660	657	+	Ipiales (Nariño)	800	833	817	+	Medellín, Coomerca	630	700	653	+	La Virginia (Risaralda)	297	297	297	n.d.	Montería (Córdoba)	281	341	311	-	Medellín, Central					Rionegro (Antioquia)	610	633	620	-	Mayorista de Antioquia	1.025	1.067	1.041	-	Tuluá (Valle del Cauca)	613	613	613	-	Neiva, Surabastos	750	850	830	-	<b>Yuca criolla</b>					Pereira, La 41	683	700	692	+	Barranquilla, Barranquillita	388	388	388	=	Pereira, Mercasa	650	667	654	-	Barranquilla, Granabastos	463	475	467	-	Tunja (Boyacá)	950	1.050	970	--	Bucaramanga, Centroabastos	619	690	671	+	<b>Plátano hartón verde</b>					Bucaramanga, Mercados del centro	655	655	655	-	Armenia, Mercar	713	725	717	-	Cartagena, Bazurto	339	375	362	-	Armenia, Retiro	598	613	608	-	Cartago (Valle del Cauca)	653	653	653	-	Barranquilla, Barranquillita	600	630	620	-	Chiquinquirá (Boyacá)	700	700	700	=	Barranquilla, Granabastos	600	660	640	-	Cúcuta, Cenabastos	673	768	738	-	Bogotá, D. C., Corabastos	1.117	1.200	1.168	-	Medellín, Central					Bucaramanga, Centroabastos	1.120	1.360	1.238	+	Mayorista de Antioquia	685	735	696	-	Bucaramanga, Mercados del centro	1.240	1.240	1.240	-	Montería (Córdoba)	222	281	252	--	Buenaventura (Valle del Cauca)	1.067	1.067	1.067	=	Pamplona (Norte de Santander)	619	631	629	-	Cali, Cavasa	800	800	800	-	San Gil (Santander)	627	743	685	+	Cali, Santa Helena	800	800	800	=	Sincelejo (Sucre)	475	475	475	+	Cartagena, Bazurto	555	810	665	+	Socorro (Santander)	535	600	568	+	Chiquinquirá (Boyacá)	908	920	914	-	Tunja (Boyacá)	693	700	699	+	Cúcuta, Cenabastos	1.151	1.230	1.190	-	Valledupar, Mercabastos	400	450	425	+	Duitama (Boyacá)	690	690	690	-	Valledupar, Mercado Nuevo	400	450	425	+	Ibagué, Plaza La 21	781	847	818	+	<b>Yuca ICA</b>					La Ceja (Antioquia)	875	925	900	+	Armenia, Mercar	660	680	669	-	La Virginia (Risaralda)	300	305	302	+	Armenia, Retiro	430	440	438	-	Medellín, Central					Cali, Cavasa	560	587	573	-	Mayorista de Antioquia	1.025	1.067	1.041	-	Cali, Santa Helena	600	600	600	-	Medellín, Coomerca	783	850	822	+	Manizales (Caldas)	853	880	867	+	Montería (Córdoba)	388	388	388	--	Medellín, Central					Neiva, Surabastos	750	850	830	-	Mayorista de Antioquia	685	735	696	-	Palmira (Valle del Cauca)	800	800	800	=	Palmira (Valle del Cauca)	600	600	600	-	Pamplona (Norte de Santander)	619	630	621	=	Pasto (Nariño)	271	300	286	--	Pasto (Nariño)	842	855	846	+	Pereira, La 41	560	560	560	=	Pereira, La 41	683	700	692	+	Pereira, Mercasa	600	600	600	=	Pereira, Mercasa	650	667	654	-	Popayán (Cauca)	450	533	492	--	Popayán (Cauca)	640	640	640	+	<b>Yuca llanera</b>					Rionegro (Antioquia)	938	983	970	-	Bogotá, D. C., Corabastos	643	690	671	+	San Gil (Santander)	540	640	590	-	Duitama (Boyacá)	500	517	508	--	Santa Bárbara (Antioquia)	533	650	592	-	Neiva, Surabastos	800	800	800	-	Sincelejo (Sucre)	630	740	667	-	Sogamoso (Boyacá)	583	583	583	--	Socorro (Santander)	380	540	460	--	Ubaté (Cundinamarca)	880	880	880	--	Sogamoso (Boyacá)	820	820	820	=	Villavicencio, CAV	533	575	560	+	Tuluá (Valle del Cauca)	813	813	813	=	Tunja (Boyacá)	950	1.050	970	--	Ubaté (Cundinamarca)	1.139	1.139	1.139	--	Valledupar, Mercabastos	600	630	615	--										
Medellín, Coomerca	750	800	788	-	Ipiales (Nariño)	800	833	817	+	Neiva, Surabastos	1.000	1.000	1.000	=	Pasto (Nariño)	867	883	875	++	Pereira, La 41	568	568	568	+	<b>Plátano hartón verde llanero</b>					Pereira, Mercasa	548	548	548	=	Bogotá, D. C., Corabastos	1.182	1.227	1.202	-	Peñol (Antioquia)	316	344	327	-	<b>Ulluco</b>					Rionegro (Antioquia)	623	700	658	-	Buenaventura (Valle del Cauca)	1.500	1.500	1.500	=	Santa Bárbara (Antioquia)	289	417	353	--	Cali, Cavasa	708	750	729	+	Sonsón (Antioquia)	244	244	244	=	Ipiales (Nariño)	500	600	550	-	Tunja (Boyacá)	517	533	527	-	Pasto (Nariño)	513	525	517	+	Villavicencio, CAV	1.333	1.333	1.333	=	Popayán (Cauca)	667	683	675	---	Yarumal (Antioquia)	489	489	489	---	Tuluá (Valle del Cauca)	656	656	656	-	<b>Plátano hartón maduro</b>					<b>Yuca chirosa</b>					Armenia, Mercar	713	725	721	-	Buenaventura (Valle del Cauca)	773	773	773	=	Bogotá, D. C., Corabastos	1.117	1.233	1.159	-	Ibagué, Plaza La 21	550	600	581	++	Ibagué, Plaza La 21	781	847	818	+	La Ceja (Antioquia)	653	660	657	+	Ipiales (Nariño)	800	833	817	+	Medellín, Coomerca	630	700	653	+	La Virginia (Risaralda)	297	297	297	n.d.	Montería (Córdoba)	281	341	311	-	Medellín, Central					Rionegro (Antioquia)	610	633	620	-	Mayorista de Antioquia	1.025	1.067	1.041	-	Tuluá (Valle del Cauca)	613	613	613	-	Neiva, Surabastos	750	850	830	-	<b>Yuca criolla</b>					Pereira, La 41	683	700	692	+	Barranquilla, Barranquillita	388	388	388	=	Pereira, Mercasa	650	667	654	-	Barranquilla, Granabastos	463	475	467	-	Tunja (Boyacá)	950	1.050	970	--	Bucaramanga, Centroabastos	619	690	671	+	<b>Plátano hartón verde</b>					Bucaramanga, Mercados del centro	655	655	655	-	Armenia, Mercar	713	725	717	-	Cartagena, Bazurto	339	375	362	-	Armenia, Retiro	598	613	608	-	Cartago (Valle del Cauca)	653	653	653	-	Barranquilla, Barranquillita	600	630	620	-	Chiquinquirá (Boyacá)	700	700	700	=	Barranquilla, Granabastos	600	660	640	-	Cúcuta, Cenabastos	673	768	738	-	Bogotá, D. C., Corabastos	1.117	1.200	1.168	-	Medellín, Central					Bucaramanga, Centroabastos	1.120	1.360	1.238	+	Mayorista de Antioquia	685	735	696	-	Bucaramanga, Mercados del centro	1.240	1.240	1.240	-	Montería (Córdoba)	222	281	252	--	Buenaventura (Valle del Cauca)	1.067	1.067	1.067	=	Pamplona (Norte de Santander)	619	631	629	-	Cali, Cavasa	800	800	800	-	San Gil (Santander)	627	743	685	+	Cali, Santa Helena	800	800	800	=	Sincelejo (Sucre)	475	475	475	+	Cartagena, Bazurto	555	810	665	+	Socorro (Santander)	535	600	568	+	Chiquinquirá (Boyacá)	908	920	914	-	Tunja (Boyacá)	693	700	699	+	Cúcuta, Cenabastos	1.151	1.230	1.190	-	Valledupar, Mercabastos	400	450	425	+	Duitama (Boyacá)	690	690	690	-	Valledupar, Mercado Nuevo	400	450	425	+	Ibagué, Plaza La 21	781	847	818	+	<b>Yuca ICA</b>					La Ceja (Antioquia)	875	925	900	+	Armenia, Mercar	660	680	669	-	La Virginia (Risaralda)	300	305	302	+	Armenia, Retiro	430	440	438	-	Medellín, Central					Cali, Cavasa	560	587	573	-	Mayorista de Antioquia	1.025	1.067	1.041	-	Cali, Santa Helena	600	600	600	-	Medellín, Coomerca	783	850	822	+	Manizales (Caldas)	853	880	867	+	Montería (Córdoba)	388	388	388	--	Medellín, Central					Neiva, Surabastos	750	850	830	-	Mayorista de Antioquia	685	735	696	-	Palmira (Valle del Cauca)	800	800	800	=	Palmira (Valle del Cauca)	600	600	600	-	Pamplona (Norte de Santander)	619	630	621	=	Pasto (Nariño)	271	300	286	--	Pasto (Nariño)	842	855	846	+	Pereira, La 41	560	560	560	=	Pereira, La 41	683	700	692	+	Pereira, Mercasa	600	600	600	=	Pereira, Mercasa	650	667	654	-	Popayán (Cauca)	450	533	492	--	Popayán (Cauca)	640	640	640	+	<b>Yuca llanera</b>					Rionegro (Antioquia)	938	983	970	-	Bogotá, D. C., Corabastos	643	690	671	+	San Gil (Santander)	540	640	590	-	Duitama (Boyacá)	500	517	508	--	Santa Bárbara (Antioquia)	533	650	592	-	Neiva, Surabastos	800	800	800	-	Sincelejo (Sucre)	630	740	667	-	Sogamoso (Boyacá)	583	583	583	--	Socorro (Santander)	380	540	460	--	Ubaté (Cundinamarca)	880	880	880	--	Sogamoso (Boyacá)	820	820	820	=	Villavicencio, CAV	533	575	560	+	Tuluá (Valle del Cauca)	813	813	813	=	Tunja (Boyacá)	950	1.050	970	--	Ubaté (Cundinamarca)	1.139	1.139	1.139	--	Valledupar, Mercabastos	600	630	615	--																				
Neiva, Surabastos	1.000	1.000	1.000	=	Pasto (Nariño)	867	883	875	++	Pereira, La 41	568	568	568	+	<b>Plátano hartón verde llanero</b>					Pereira, Mercasa	548	548	548	=	Bogotá, D. C., Corabastos	1.182	1.227	1.202	-	Peñol (Antioquia)	316	344	327	-	<b>Ulluco</b>					Rionegro (Antioquia)	623	700	658	-	Buenaventura (Valle del Cauca)	1.500	1.500	1.500	=	Santa Bárbara (Antioquia)	289	417	353	--	Cali, Cavasa	708	750	729	+	Sonsón (Antioquia)	244	244	244	=	Ipiales (Nariño)	500	600	550	-	Tunja (Boyacá)	517	533	527	-	Pasto (Nariño)	513	525	517	+	Villavicencio, CAV	1.333	1.333	1.333	=	Popayán (Cauca)	667	683	675	---	Yarumal (Antioquia)	489	489	489	---	Tuluá (Valle del Cauca)	656	656	656	-	<b>Plátano hartón maduro</b>					<b>Yuca chirosa</b>					Armenia, Mercar	713	725	721	-	Buenaventura (Valle del Cauca)	773	773	773	=	Bogotá, D. C., Corabastos	1.117	1.233	1.159	-	Ibagué, Plaza La 21	550	600	581	++	Ibagué, Plaza La 21	781	847	818	+	La Ceja (Antioquia)	653	660	657	+	Ipiales (Nariño)	800	833	817	+	Medellín, Coomerca	630	700	653	+	La Virginia (Risaralda)	297	297	297	n.d.	Montería (Córdoba)	281	341	311	-	Medellín, Central					Rionegro (Antioquia)	610	633	620	-	Mayorista de Antioquia	1.025	1.067	1.041	-	Tuluá (Valle del Cauca)	613	613	613	-	Neiva, Surabastos	750	850	830	-	<b>Yuca criolla</b>					Pereira, La 41	683	700	692	+	Barranquilla, Barranquillita	388	388	388	=	Pereira, Mercasa	650	667	654	-	Barranquilla, Granabastos	463	475	467	-	Tunja (Boyacá)	950	1.050	970	--	Bucaramanga, Centroabastos	619	690	671	+	<b>Plátano hartón verde</b>					Bucaramanga, Mercados del centro	655	655	655	-	Armenia, Mercar	713	725	717	-	Cartagena, Bazurto	339	375	362	-	Armenia, Retiro	598	613	608	-	Cartago (Valle del Cauca)	653	653	653	-	Barranquilla, Barranquillita	600	630	620	-	Chiquinquirá (Boyacá)	700	700	700	=	Barranquilla, Granabastos	600	660	640	-	Cúcuta, Cenabastos	673	768	738	-	Bogotá, D. C., Corabastos	1.117	1.200	1.168	-	Medellín, Central					Bucaramanga, Centroabastos	1.120	1.360	1.238	+	Mayorista de Antioquia	685	735	696	-	Bucaramanga, Mercados del centro	1.240	1.240	1.240	-	Montería (Córdoba)	222	281	252	--	Buenaventura (Valle del Cauca)	1.067	1.067	1.067	=	Pamplona (Norte de Santander)	619	631	629	-	Cali, Cavasa	800	800	800	-	San Gil (Santander)	627	743	685	+	Cali, Santa Helena	800	800	800	=	Sincelejo (Sucre)	475	475	475	+	Cartagena, Bazurto	555	810	665	+	Socorro (Santander)	535	600	568	+	Chiquinquirá (Boyacá)	908	920	914	-	Tunja (Boyacá)	693	700	699	+	Cúcuta, Cenabastos	1.151	1.230	1.190	-	Valledupar, Mercabastos	400	450	425	+	Duitama (Boyacá)	690	690	690	-	Valledupar, Mercado Nuevo	400	450	425	+	Ibagué, Plaza La 21	781	847	818	+	<b>Yuca ICA</b>					La Ceja (Antioquia)	875	925	900	+	Armenia, Mercar	660	680	669	-	La Virginia (Risaralda)	300	305	302	+	Armenia, Retiro	430	440	438	-	Medellín, Central					Cali, Cavasa	560	587	573	-	Mayorista de Antioquia	1.025	1.067	1.041	-	Cali, Santa Helena	600	600	600	-	Medellín, Coomerca	783	850	822	+	Manizales (Caldas)	853	880	867	+	Montería (Córdoba)	388	388	388	--	Medellín, Central					Neiva, Surabastos	750	850	830	-	Mayorista de Antioquia	685	735	696	-	Palmira (Valle del Cauca)	800	800	800	=	Palmira (Valle del Cauca)	600	600	600	-	Pamplona (Norte de Santander)	619	630	621	=	Pasto (Nariño)	271	300	286	--	Pasto (Nariño)	842	855	846	+	Pereira, La 41	560	560	560	=	Pereira, La 41	683	700	692	+	Pereira, Mercasa	600	600	600	=	Pereira, Mercasa	650	667	654	-	Popayán (Cauca)	450	533	492	--	Popayán (Cauca)	640	640	640	+	<b>Yuca llanera</b>					Rionegro (Antioquia)	938	983	970	-	Bogotá, D. C., Corabastos	643	690	671	+	San Gil (Santander)	540	640	590	-	Duitama (Boyacá)	500	517	508	--	Santa Bárbara (Antioquia)	533	650	592	-	Neiva, Surabastos	800	800	800	-	Sincelejo (Sucre)	630	740	667	-	Sogamoso (Boyacá)	583	583	583	--	Socorro (Santander)	380	540	460	--	Ubaté (Cundinamarca)	880	880	880	--	Sogamoso (Boyacá)	820	820	820	=	Villavicencio, CAV	533	575	560	+	Tuluá (Valle del Cauca)	813	813	813	=	Tunja (Boyacá)	950	1.050	970	--	Ubaté (Cundinamarca)	1.139	1.139	1.139	--	Valledupar, Mercabastos	600	630	615	--																														
Pereira, La 41	568	568	568	+	<b>Plátano hartón verde llanero</b>					Pereira, Mercasa	548	548	548	=	Bogotá, D. C., Corabastos	1.182	1.227	1.202	-	Peñol (Antioquia)	316	344	327	-	<b>Ulluco</b>					Rionegro (Antioquia)	623	700	658	-	Buenaventura (Valle del Cauca)	1.500	1.500	1.500	=	Santa Bárbara (Antioquia)	289	417	353	--	Cali, Cavasa	708	750	729	+	Sonsón (Antioquia)	244	244	244	=	Ipiales (Nariño)	500	600	550	-	Tunja (Boyacá)	517	533	527	-	Pasto (Nariño)	513	525	517	+	Villavicencio, CAV	1.333	1.333	1.333	=	Popayán (Cauca)	667	683	675	---	Yarumal (Antioquia)	489	489	489	---	Tuluá (Valle del Cauca)	656	656	656	-	<b>Plátano hartón maduro</b>					<b>Yuca chirosa</b>					Armenia, Mercar	713	725	721	-	Buenaventura (Valle del Cauca)	773	773	773	=	Bogotá, D. C., Corabastos	1.117	1.233	1.159	-	Ibagué, Plaza La 21	550	600	581	++	Ibagué, Plaza La 21	781	847	818	+	La Ceja (Antioquia)	653	660	657	+	Ipiales (Nariño)	800	833	817	+	Medellín, Coomerca	630	700	653	+	La Virginia (Risaralda)	297	297	297	n.d.	Montería (Córdoba)	281	341	311	-	Medellín, Central					Rionegro (Antioquia)	610	633	620	-	Mayorista de Antioquia	1.025	1.067	1.041	-	Tuluá (Valle del Cauca)	613	613	613	-	Neiva, Surabastos	750	850	830	-	<b>Yuca criolla</b>					Pereira, La 41	683	700	692	+	Barranquilla, Barranquillita	388	388	388	=	Pereira, Mercasa	650	667	654	-	Barranquilla, Granabastos	463	475	467	-	Tunja (Boyacá)	950	1.050	970	--	Bucaramanga, Centroabastos	619	690	671	+	<b>Plátano hartón verde</b>					Bucaramanga, Mercados del centro	655	655	655	-	Armenia, Mercar	713	725	717	-	Cartagena, Bazurto	339	375	362	-	Armenia, Retiro	598	613	608	-	Cartago (Valle del Cauca)	653	653	653	-	Barranquilla, Barranquillita	600	630	620	-	Chiquinquirá (Boyacá)	700	700	700	=	Barranquilla, Granabastos	600	660	640	-	Cúcuta, Cenabastos	673	768	738	-	Bogotá, D. C., Corabastos	1.117	1.200	1.168	-	Medellín, Central					Bucaramanga, Centroabastos	1.120	1.360	1.238	+	Mayorista de Antioquia	685	735	696	-	Bucaramanga, Mercados del centro	1.240	1.240	1.240	-	Montería (Córdoba)	222	281	252	--	Buenaventura (Valle del Cauca)	1.067	1.067	1.067	=	Pamplona (Norte de Santander)	619	631	629	-	Cali, Cavasa	800	800	800	-	San Gil (Santander)	627	743	685	+	Cali, Santa Helena	800	800	800	=	Sincelejo (Sucre)	475	475	475	+	Cartagena, Bazurto	555	810	665	+	Socorro (Santander)	535	600	568	+	Chiquinquirá (Boyacá)	908	920	914	-	Tunja (Boyacá)	693	700	699	+	Cúcuta, Cenabastos	1.151	1.230	1.190	-	Valledupar, Mercabastos	400	450	425	+	Duitama (Boyacá)	690	690	690	-	Valledupar, Mercado Nuevo	400	450	425	+	Ibagué, Plaza La 21	781	847	818	+	<b>Yuca ICA</b>					La Ceja (Antioquia)	875	925	900	+	Armenia, Mercar	660	680	669	-	La Virginia (Risaralda)	300	305	302	+	Armenia, Retiro	430	440	438	-	Medellín, Central					Cali, Cavasa	560	587	573	-	Mayorista de Antioquia	1.025	1.067	1.041	-	Cali, Santa Helena	600	600	600	-	Medellín, Coomerca	783	850	822	+	Manizales (Caldas)	853	880	867	+	Montería (Córdoba)	388	388	388	--	Medellín, Central					Neiva, Surabastos	750	850	830	-	Mayorista de Antioquia	685	735	696	-	Palmira (Valle del Cauca)	800	800	800	=	Palmira (Valle del Cauca)	600	600	600	-	Pamplona (Norte de Santander)	619	630	621	=	Pasto (Nariño)	271	300	286	--	Pasto (Nariño)	842	855	846	+	Pereira, La 41	560	560	560	=	Pereira, La 41	683	700	692	+	Pereira, Mercasa	600	600	600	=	Pereira, Mercasa	650	667	654	-	Popayán (Cauca)	450	533	492	--	Popayán (Cauca)	640	640	640	+	<b>Yuca llanera</b>					Rionegro (Antioquia)	938	983	970	-	Bogotá, D. C., Corabastos	643	690	671	+	San Gil (Santander)	540	640	590	-	Duitama (Boyacá)	500	517	508	--	Santa Bárbara (Antioquia)	533	650	592	-	Neiva, Surabastos	800	800	800	-	Sincelejo (Sucre)	630	740	667	-	Sogamoso (Boyacá)	583	583	583	--	Socorro (Santander)	380	540	460	--	Ubaté (Cundinamarca)	880	880	880	--	Sogamoso (Boyacá)	820	820	820	=	Villavicencio, CAV	533	575	560	+	Tuluá (Valle del Cauca)	813	813	813	=	Tunja (Boyacá)	950	1.050	970	--	Ubaté (Cundinamarca)	1.139	1.139	1.139	--	Valledupar, Mercabastos	600	630	615	--																																								
Pereira, Mercasa	548	548	548	=	Bogotá, D. C., Corabastos	1.182	1.227	1.202	-	Peñol (Antioquia)	316	344	327	-	<b>Ulluco</b>					Rionegro (Antioquia)	623	700	658	-	Buenaventura (Valle del Cauca)	1.500	1.500	1.500	=	Santa Bárbara (Antioquia)	289	417	353	--	Cali, Cavasa	708	750	729	+	Sonsón (Antioquia)	244	244	244	=	Ipiales (Nariño)	500	600	550	-	Tunja (Boyacá)	517	533	527	-	Pasto (Nariño)	513	525	517	+	Villavicencio, CAV	1.333	1.333	1.333	=	Popayán (Cauca)	667	683	675	---	Yarumal (Antioquia)	489	489	489	---	Tuluá (Valle del Cauca)	656	656	656	-	<b>Plátano hartón maduro</b>					<b>Yuca chirosa</b>					Armenia, Mercar	713	725	721	-	Buenaventura (Valle del Cauca)	773	773	773	=	Bogotá, D. C., Corabastos	1.117	1.233	1.159	-	Ibagué, Plaza La 21	550	600	581	++	Ibagué, Plaza La 21	781	847	818	+	La Ceja (Antioquia)	653	660	657	+	Ipiales (Nariño)	800	833	817	+	Medellín, Coomerca	630	700	653	+	La Virginia (Risaralda)	297	297	297	n.d.	Montería (Córdoba)	281	341	311	-	Medellín, Central					Rionegro (Antioquia)	610	633	620	-	Mayorista de Antioquia	1.025	1.067	1.041	-	Tuluá (Valle del Cauca)	613	613	613	-	Neiva, Surabastos	750	850	830	-	<b>Yuca criolla</b>					Pereira, La 41	683	700	692	+	Barranquilla, Barranquillita	388	388	388	=	Pereira, Mercasa	650	667	654	-	Barranquilla, Granabastos	463	475	467	-	Tunja (Boyacá)	950	1.050	970	--	Bucaramanga, Centroabastos	619	690	671	+	<b>Plátano hartón verde</b>					Bucaramanga, Mercados del centro	655	655	655	-	Armenia, Mercar	713	725	717	-	Cartagena, Bazurto	339	375	362	-	Armenia, Retiro	598	613	608	-	Cartago (Valle del Cauca)	653	653	653	-	Barranquilla, Barranquillita	600	630	620	-	Chiquinquirá (Boyacá)	700	700	700	=	Barranquilla, Granabastos	600	660	640	-	Cúcuta, Cenabastos	673	768	738	-	Bogotá, D. C., Corabastos	1.117	1.200	1.168	-	Medellín, Central					Bucaramanga, Centroabastos	1.120	1.360	1.238	+	Mayorista de Antioquia	685	735	696	-	Bucaramanga, Mercados del centro	1.240	1.240	1.240	-	Montería (Córdoba)	222	281	252	--	Buenaventura (Valle del Cauca)	1.067	1.067	1.067	=	Pamplona (Norte de Santander)	619	631	629	-	Cali, Cavasa	800	800	800	-	San Gil (Santander)	627	743	685	+	Cali, Santa Helena	800	800	800	=	Sincelejo (Sucre)	475	475	475	+	Cartagena, Bazurto	555	810	665	+	Socorro (Santander)	535	600	568	+	Chiquinquirá (Boyacá)	908	920	914	-	Tunja (Boyacá)	693	700	699	+	Cúcuta, Cenabastos	1.151	1.230	1.190	-	Valledupar, Mercabastos	400	450	425	+	Duitama (Boyacá)	690	690	690	-	Valledupar, Mercado Nuevo	400	450	425	+	Ibagué, Plaza La 21	781	847	818	+	<b>Yuca ICA</b>					La Ceja (Antioquia)	875	925	900	+	Armenia, Mercar	660	680	669	-	La Virginia (Risaralda)	300	305	302	+	Armenia, Retiro	430	440	438	-	Medellín, Central					Cali, Cavasa	560	587	573	-	Mayorista de Antioquia	1.025	1.067	1.041	-	Cali, Santa Helena	600	600	600	-	Medellín, Coomerca	783	850	822	+	Manizales (Caldas)	853	880	867	+	Montería (Córdoba)	388	388	388	--	Medellín, Central					Neiva, Surabastos	750	850	830	-	Mayorista de Antioquia	685	735	696	-	Palmira (Valle del Cauca)	800	800	800	=	Palmira (Valle del Cauca)	600	600	600	-	Pamplona (Norte de Santander)	619	630	621	=	Pasto (Nariño)	271	300	286	--	Pasto (Nariño)	842	855	846	+	Pereira, La 41	560	560	560	=	Pereira, La 41	683	700	692	+	Pereira, Mercasa	600	600	600	=	Pereira, Mercasa	650	667	654	-	Popayán (Cauca)	450	533	492	--	Popayán (Cauca)	640	640	640	+	<b>Yuca llanera</b>					Rionegro (Antioquia)	938	983	970	-	Bogotá, D. C., Corabastos	643	690	671	+	San Gil (Santander)	540	640	590	-	Duitama (Boyacá)	500	517	508	--	Santa Bárbara (Antioquia)	533	650	592	-	Neiva, Surabastos	800	800	800	-	Sincelejo (Sucre)	630	740	667	-	Sogamoso (Boyacá)	583	583	583	--	Socorro (Santander)	380	540	460	--	Ubaté (Cundinamarca)	880	880	880	--	Sogamoso (Boyacá)	820	820	820	=	Villavicencio, CAV	533	575	560	+	Tuluá (Valle del Cauca)	813	813	813	=	Tunja (Boyacá)	950	1.050	970	--	Ubaté (Cundinamarca)	1.139	1.139	1.139	--	Valledupar, Mercabastos	600	630	615	--																																																		
Peñol (Antioquia)	316	344	327	-	<b>Ulluco</b>					Rionegro (Antioquia)	623	700	658	-	Buenaventura (Valle del Cauca)	1.500	1.500	1.500	=	Santa Bárbara (Antioquia)	289	417	353	--	Cali, Cavasa	708	750	729	+	Sonsón (Antioquia)	244	244	244	=	Ipiales (Nariño)	500	600	550	-	Tunja (Boyacá)	517	533	527	-	Pasto (Nariño)	513	525	517	+	Villavicencio, CAV	1.333	1.333	1.333	=	Popayán (Cauca)	667	683	675	---	Yarumal (Antioquia)	489	489	489	---	Tuluá (Valle del Cauca)	656	656	656	-	<b>Plátano hartón maduro</b>					<b>Yuca chirosa</b>					Armenia, Mercar	713	725	721	-	Buenaventura (Valle del Cauca)	773	773	773	=	Bogotá, D. C., Corabastos	1.117	1.233	1.159	-	Ibagué, Plaza La 21	550	600	581	++	Ibagué, Plaza La 21	781	847	818	+	La Ceja (Antioquia)	653	660	657	+	Ipiales (Nariño)	800	833	817	+	Medellín, Coomerca	630	700	653	+	La Virginia (Risaralda)	297	297	297	n.d.	Montería (Córdoba)	281	341	311	-	Medellín, Central					Rionegro (Antioquia)	610	633	620	-	Mayorista de Antioquia	1.025	1.067	1.041	-	Tuluá (Valle del Cauca)	613	613	613	-	Neiva, Surabastos	750	850	830	-	<b>Yuca criolla</b>					Pereira, La 41	683	700	692	+	Barranquilla, Barranquillita	388	388	388	=	Pereira, Mercasa	650	667	654	-	Barranquilla, Granabastos	463	475	467	-	Tunja (Boyacá)	950	1.050	970	--	Bucaramanga, Centroabastos	619	690	671	+	<b>Plátano hartón verde</b>					Bucaramanga, Mercados del centro	655	655	655	-	Armenia, Mercar	713	725	717	-	Cartagena, Bazurto	339	375	362	-	Armenia, Retiro	598	613	608	-	Cartago (Valle del Cauca)	653	653	653	-	Barranquilla, Barranquillita	600	630	620	-	Chiquinquirá (Boyacá)	700	700	700	=	Barranquilla, Granabastos	600	660	640	-	Cúcuta, Cenabastos	673	768	738	-	Bogotá, D. C., Corabastos	1.117	1.200	1.168	-	Medellín, Central					Bucaramanga, Centroabastos	1.120	1.360	1.238	+	Mayorista de Antioquia	685	735	696	-	Bucaramanga, Mercados del centro	1.240	1.240	1.240	-	Montería (Córdoba)	222	281	252	--	Buenaventura (Valle del Cauca)	1.067	1.067	1.067	=	Pamplona (Norte de Santander)	619	631	629	-	Cali, Cavasa	800	800	800	-	San Gil (Santander)	627	743	685	+	Cali, Santa Helena	800	800	800	=	Sincelejo (Sucre)	475	475	475	+	Cartagena, Bazurto	555	810	665	+	Socorro (Santander)	535	600	568	+	Chiquinquirá (Boyacá)	908	920	914	-	Tunja (Boyacá)	693	700	699	+	Cúcuta, Cenabastos	1.151	1.230	1.190	-	Valledupar, Mercabastos	400	450	425	+	Duitama (Boyacá)	690	690	690	-	Valledupar, Mercado Nuevo	400	450	425	+	Ibagué, Plaza La 21	781	847	818	+	<b>Yuca ICA</b>					La Ceja (Antioquia)	875	925	900	+	Armenia, Mercar	660	680	669	-	La Virginia (Risaralda)	300	305	302	+	Armenia, Retiro	430	440	438	-	Medellín, Central					Cali, Cavasa	560	587	573	-	Mayorista de Antioquia	1.025	1.067	1.041	-	Cali, Santa Helena	600	600	600	-	Medellín, Coomerca	783	850	822	+	Manizales (Caldas)	853	880	867	+	Montería (Córdoba)	388	388	388	--	Medellín, Central					Neiva, Surabastos	750	850	830	-	Mayorista de Antioquia	685	735	696	-	Palmira (Valle del Cauca)	800	800	800	=	Palmira (Valle del Cauca)	600	600	600	-	Pamplona (Norte de Santander)	619	630	621	=	Pasto (Nariño)	271	300	286	--	Pasto (Nariño)	842	855	846	+	Pereira, La 41	560	560	560	=	Pereira, La 41	683	700	692	+	Pereira, Mercasa	600	600	600	=	Pereira, Mercasa	650	667	654	-	Popayán (Cauca)	450	533	492	--	Popayán (Cauca)	640	640	640	+	<b>Yuca llanera</b>					Rionegro (Antioquia)	938	983	970	-	Bogotá, D. C., Corabastos	643	690	671	+	San Gil (Santander)	540	640	590	-	Duitama (Boyacá)	500	517	508	--	Santa Bárbara (Antioquia)	533	650	592	-	Neiva, Surabastos	800	800	800	-	Sincelejo (Sucre)	630	740	667	-	Sogamoso (Boyacá)	583	583	583	--	Socorro (Santander)	380	540	460	--	Ubaté (Cundinamarca)	880	880	880	--	Sogamoso (Boyacá)	820	820	820	=	Villavicencio, CAV	533	575	560	+	Tuluá (Valle del Cauca)	813	813	813	=	Tunja (Boyacá)	950	1.050	970	--	Ubaté (Cundinamarca)	1.139	1.139	1.139	--	Valledupar, Mercabastos	600	630	615	--																																																												
Rionegro (Antioquia)	623	700	658	-	Buenaventura (Valle del Cauca)	1.500	1.500	1.500	=	Santa Bárbara (Antioquia)	289	417	353	--	Cali, Cavasa	708	750	729	+	Sonsón (Antioquia)	244	244	244	=	Ipiales (Nariño)	500	600	550	-	Tunja (Boyacá)	517	533	527	-	Pasto (Nariño)	513	525	517	+	Villavicencio, CAV	1.333	1.333	1.333	=	Popayán (Cauca)	667	683	675	---	Yarumal (Antioquia)	489	489	489	---	Tuluá (Valle del Cauca)	656	656	656	-	<b>Plátano hartón maduro</b>					<b>Yuca chirosa</b>					Armenia, Mercar	713	725	721	-	Buenaventura (Valle del Cauca)	773	773	773	=	Bogotá, D. C., Corabastos	1.117	1.233	1.159	-	Ibagué, Plaza La 21	550	600	581	++	Ibagué, Plaza La 21	781	847	818	+	La Ceja (Antioquia)	653	660	657	+	Ipiales (Nariño)	800	833	817	+	Medellín, Coomerca	630	700	653	+	La Virginia (Risaralda)	297	297	297	n.d.	Montería (Córdoba)	281	341	311	-	Medellín, Central					Rionegro (Antioquia)	610	633	620	-	Mayorista de Antioquia	1.025	1.067	1.041	-	Tuluá (Valle del Cauca)	613	613	613	-	Neiva, Surabastos	750	850	830	-	<b>Yuca criolla</b>					Pereira, La 41	683	700	692	+	Barranquilla, Barranquillita	388	388	388	=	Pereira, Mercasa	650	667	654	-	Barranquilla, Granabastos	463	475	467	-	Tunja (Boyacá)	950	1.050	970	--	Bucaramanga, Centroabastos	619	690	671	+	<b>Plátano hartón verde</b>					Bucaramanga, Mercados del centro	655	655	655	-	Armenia, Mercar	713	725	717	-	Cartagena, Bazurto	339	375	362	-	Armenia, Retiro	598	613	608	-	Cartago (Valle del Cauca)	653	653	653	-	Barranquilla, Barranquillita	600	630	620	-	Chiquinquirá (Boyacá)	700	700	700	=	Barranquilla, Granabastos	600	660	640	-	Cúcuta, Cenabastos	673	768	738	-	Bogotá, D. C., Corabastos	1.117	1.200	1.168	-	Medellín, Central					Bucaramanga, Centroabastos	1.120	1.360	1.238	+	Mayorista de Antioquia	685	735	696	-	Bucaramanga, Mercados del centro	1.240	1.240	1.240	-	Montería (Córdoba)	222	281	252	--	Buenaventura (Valle del Cauca)	1.067	1.067	1.067	=	Pamplona (Norte de Santander)	619	631	629	-	Cali, Cavasa	800	800	800	-	San Gil (Santander)	627	743	685	+	Cali, Santa Helena	800	800	800	=	Sincelejo (Sucre)	475	475	475	+	Cartagena, Bazurto	555	810	665	+	Socorro (Santander)	535	600	568	+	Chiquinquirá (Boyacá)	908	920	914	-	Tunja (Boyacá)	693	700	699	+	Cúcuta, Cenabastos	1.151	1.230	1.190	-	Valledupar, Mercabastos	400	450	425	+	Duitama (Boyacá)	690	690	690	-	Valledupar, Mercado Nuevo	400	450	425	+	Ibagué, Plaza La 21	781	847	818	+	<b>Yuca ICA</b>					La Ceja (Antioquia)	875	925	900	+	Armenia, Mercar	660	680	669	-	La Virginia (Risaralda)	300	305	302	+	Armenia, Retiro	430	440	438	-	Medellín, Central					Cali, Cavasa	560	587	573	-	Mayorista de Antioquia	1.025	1.067	1.041	-	Cali, Santa Helena	600	600	600	-	Medellín, Coomerca	783	850	822	+	Manizales (Caldas)	853	880	867	+	Montería (Córdoba)	388	388	388	--	Medellín, Central					Neiva, Surabastos	750	850	830	-	Mayorista de Antioquia	685	735	696	-	Palmira (Valle del Cauca)	800	800	800	=	Palmira (Valle del Cauca)	600	600	600	-	Pamplona (Norte de Santander)	619	630	621	=	Pasto (Nariño)	271	300	286	--	Pasto (Nariño)	842	855	846	+	Pereira, La 41	560	560	560	=	Pereira, La 41	683	700	692	+	Pereira, Mercasa	600	600	600	=	Pereira, Mercasa	650	667	654	-	Popayán (Cauca)	450	533	492	--	Popayán (Cauca)	640	640	640	+	<b>Yuca llanera</b>					Rionegro (Antioquia)	938	983	970	-	Bogotá, D. C., Corabastos	643	690	671	+	San Gil (Santander)	540	640	590	-	Duitama (Boyacá)	500	517	508	--	Santa Bárbara (Antioquia)	533	650	592	-	Neiva, Surabastos	800	800	800	-	Sincelejo (Sucre)	630	740	667	-	Sogamoso (Boyacá)	583	583	583	--	Socorro (Santander)	380	540	460	--	Ubaté (Cundinamarca)	880	880	880	--	Sogamoso (Boyacá)	820	820	820	=	Villavicencio, CAV	533	575	560	+	Tuluá (Valle del Cauca)	813	813	813	=	Tunja (Boyacá)	950	1.050	970	--	Ubaté (Cundinamarca)	1.139	1.139	1.139	--	Valledupar, Mercabastos	600	630	615	--																																																																						
Santa Bárbara (Antioquia)	289	417	353	--	Cali, Cavasa	708	750	729	+	Sonsón (Antioquia)	244	244	244	=	Ipiales (Nariño)	500	600	550	-	Tunja (Boyacá)	517	533	527	-	Pasto (Nariño)	513	525	517	+	Villavicencio, CAV	1.333	1.333	1.333	=	Popayán (Cauca)	667	683	675	---	Yarumal (Antioquia)	489	489	489	---	Tuluá (Valle del Cauca)	656	656	656	-	<b>Plátano hartón maduro</b>					<b>Yuca chirosa</b>					Armenia, Mercar	713	725	721	-	Buenaventura (Valle del Cauca)	773	773	773	=	Bogotá, D. C., Corabastos	1.117	1.233	1.159	-	Ibagué, Plaza La 21	550	600	581	++	Ibagué, Plaza La 21	781	847	818	+	La Ceja (Antioquia)	653	660	657	+	Ipiales (Nariño)	800	833	817	+	Medellín, Coomerca	630	700	653	+	La Virginia (Risaralda)	297	297	297	n.d.	Montería (Córdoba)	281	341	311	-	Medellín, Central					Rionegro (Antioquia)	610	633	620	-	Mayorista de Antioquia	1.025	1.067	1.041	-	Tuluá (Valle del Cauca)	613	613	613	-	Neiva, Surabastos	750	850	830	-	<b>Yuca criolla</b>					Pereira, La 41	683	700	692	+	Barranquilla, Barranquillita	388	388	388	=	Pereira, Mercasa	650	667	654	-	Barranquilla, Granabastos	463	475	467	-	Tunja (Boyacá)	950	1.050	970	--	Bucaramanga, Centroabastos	619	690	671	+	<b>Plátano hartón verde</b>					Bucaramanga, Mercados del centro	655	655	655	-	Armenia, Mercar	713	725	717	-	Cartagena, Bazurto	339	375	362	-	Armenia, Retiro	598	613	608	-	Cartago (Valle del Cauca)	653	653	653	-	Barranquilla, Barranquillita	600	630	620	-	Chiquinquirá (Boyacá)	700	700	700	=	Barranquilla, Granabastos	600	660	640	-	Cúcuta, Cenabastos	673	768	738	-	Bogotá, D. C., Corabastos	1.117	1.200	1.168	-	Medellín, Central					Bucaramanga, Centroabastos	1.120	1.360	1.238	+	Mayorista de Antioquia	685	735	696	-	Bucaramanga, Mercados del centro	1.240	1.240	1.240	-	Montería (Córdoba)	222	281	252	--	Buenaventura (Valle del Cauca)	1.067	1.067	1.067	=	Pamplona (Norte de Santander)	619	631	629	-	Cali, Cavasa	800	800	800	-	San Gil (Santander)	627	743	685	+	Cali, Santa Helena	800	800	800	=	Sincelejo (Sucre)	475	475	475	+	Cartagena, Bazurto	555	810	665	+	Socorro (Santander)	535	600	568	+	Chiquinquirá (Boyacá)	908	920	914	-	Tunja (Boyacá)	693	700	699	+	Cúcuta, Cenabastos	1.151	1.230	1.190	-	Valledupar, Mercabastos	400	450	425	+	Duitama (Boyacá)	690	690	690	-	Valledupar, Mercado Nuevo	400	450	425	+	Ibagué, Plaza La 21	781	847	818	+	<b>Yuca ICA</b>					La Ceja (Antioquia)	875	925	900	+	Armenia, Mercar	660	680	669	-	La Virginia (Risaralda)	300	305	302	+	Armenia, Retiro	430	440	438	-	Medellín, Central					Cali, Cavasa	560	587	573	-	Mayorista de Antioquia	1.025	1.067	1.041	-	Cali, Santa Helena	600	600	600	-	Medellín, Coomerca	783	850	822	+	Manizales (Caldas)	853	880	867	+	Montería (Córdoba)	388	388	388	--	Medellín, Central					Neiva, Surabastos	750	850	830	-	Mayorista de Antioquia	685	735	696	-	Palmira (Valle del Cauca)	800	800	800	=	Palmira (Valle del Cauca)	600	600	600	-	Pamplona (Norte de Santander)	619	630	621	=	Pasto (Nariño)	271	300	286	--	Pasto (Nariño)	842	855	846	+	Pereira, La 41	560	560	560	=	Pereira, La 41	683	700	692	+	Pereira, Mercasa	600	600	600	=	Pereira, Mercasa	650	667	654	-	Popayán (Cauca)	450	533	492	--	Popayán (Cauca)	640	640	640	+	<b>Yuca llanera</b>					Rionegro (Antioquia)	938	983	970	-	Bogotá, D. C., Corabastos	643	690	671	+	San Gil (Santander)	540	640	590	-	Duitama (Boyacá)	500	517	508	--	Santa Bárbara (Antioquia)	533	650	592	-	Neiva, Surabastos	800	800	800	-	Sincelejo (Sucre)	630	740	667	-	Sogamoso (Boyacá)	583	583	583	--	Socorro (Santander)	380	540	460	--	Ubaté (Cundinamarca)	880	880	880	--	Sogamoso (Boyacá)	820	820	820	=	Villavicencio, CAV	533	575	560	+	Tuluá (Valle del Cauca)	813	813	813	=	Tunja (Boyacá)	950	1.050	970	--	Ubaté (Cundinamarca)	1.139	1.139	1.139	--	Valledupar, Mercabastos	600	630	615	--																																																																																
Sonsón (Antioquia)	244	244	244	=	Ipiales (Nariño)	500	600	550	-	Tunja (Boyacá)	517	533	527	-	Pasto (Nariño)	513	525	517	+	Villavicencio, CAV	1.333	1.333	1.333	=	Popayán (Cauca)	667	683	675	---	Yarumal (Antioquia)	489	489	489	---	Tuluá (Valle del Cauca)	656	656	656	-	<b>Plátano hartón maduro</b>					<b>Yuca chirosa</b>					Armenia, Mercar	713	725	721	-	Buenaventura (Valle del Cauca)	773	773	773	=	Bogotá, D. C., Corabastos	1.117	1.233	1.159	-	Ibagué, Plaza La 21	550	600	581	++	Ibagué, Plaza La 21	781	847	818	+	La Ceja (Antioquia)	653	660	657	+	Ipiales (Nariño)	800	833	817	+	Medellín, Coomerca	630	700	653	+	La Virginia (Risaralda)	297	297	297	n.d.	Montería (Córdoba)	281	341	311	-	Medellín, Central					Rionegro (Antioquia)	610	633	620	-	Mayorista de Antioquia	1.025	1.067	1.041	-	Tuluá (Valle del Cauca)	613	613	613	-	Neiva, Surabastos	750	850	830	-	<b>Yuca criolla</b>					Pereira, La 41	683	700	692	+	Barranquilla, Barranquillita	388	388	388	=	Pereira, Mercasa	650	667	654	-	Barranquilla, Granabastos	463	475	467	-	Tunja (Boyacá)	950	1.050	970	--	Bucaramanga, Centroabastos	619	690	671	+	<b>Plátano hartón verde</b>					Bucaramanga, Mercados del centro	655	655	655	-	Armenia, Mercar	713	725	717	-	Cartagena, Bazurto	339	375	362	-	Armenia, Retiro	598	613	608	-	Cartago (Valle del Cauca)	653	653	653	-	Barranquilla, Barranquillita	600	630	620	-	Chiquinquirá (Boyacá)	700	700	700	=	Barranquilla, Granabastos	600	660	640	-	Cúcuta, Cenabastos	673	768	738	-	Bogotá, D. C., Corabastos	1.117	1.200	1.168	-	Medellín, Central					Bucaramanga, Centroabastos	1.120	1.360	1.238	+	Mayorista de Antioquia	685	735	696	-	Bucaramanga, Mercados del centro	1.240	1.240	1.240	-	Montería (Córdoba)	222	281	252	--	Buenaventura (Valle del Cauca)	1.067	1.067	1.067	=	Pamplona (Norte de Santander)	619	631	629	-	Cali, Cavasa	800	800	800	-	San Gil (Santander)	627	743	685	+	Cali, Santa Helena	800	800	800	=	Sincelejo (Sucre)	475	475	475	+	Cartagena, Bazurto	555	810	665	+	Socorro (Santander)	535	600	568	+	Chiquinquirá (Boyacá)	908	920	914	-	Tunja (Boyacá)	693	700	699	+	Cúcuta, Cenabastos	1.151	1.230	1.190	-	Valledupar, Mercabastos	400	450	425	+	Duitama (Boyacá)	690	690	690	-	Valledupar, Mercado Nuevo	400	450	425	+	Ibagué, Plaza La 21	781	847	818	+	<b>Yuca ICA</b>					La Ceja (Antioquia)	875	925	900	+	Armenia, Mercar	660	680	669	-	La Virginia (Risaralda)	300	305	302	+	Armenia, Retiro	430	440	438	-	Medellín, Central					Cali, Cavasa	560	587	573	-	Mayorista de Antioquia	1.025	1.067	1.041	-	Cali, Santa Helena	600	600	600	-	Medellín, Coomerca	783	850	822	+	Manizales (Caldas)	853	880	867	+	Montería (Córdoba)	388	388	388	--	Medellín, Central					Neiva, Surabastos	750	850	830	-	Mayorista de Antioquia	685	735	696	-	Palmira (Valle del Cauca)	800	800	800	=	Palmira (Valle del Cauca)	600	600	600	-	Pamplona (Norte de Santander)	619	630	621	=	Pasto (Nariño)	271	300	286	--	Pasto (Nariño)	842	855	846	+	Pereira, La 41	560	560	560	=	Pereira, La 41	683	700	692	+	Pereira, Mercasa	600	600	600	=	Pereira, Mercasa	650	667	654	-	Popayán (Cauca)	450	533	492	--	Popayán (Cauca)	640	640	640	+	<b>Yuca llanera</b>					Rionegro (Antioquia)	938	983	970	-	Bogotá, D. C., Corabastos	643	690	671	+	San Gil (Santander)	540	640	590	-	Duitama (Boyacá)	500	517	508	--	Santa Bárbara (Antioquia)	533	650	592	-	Neiva, Surabastos	800	800	800	-	Sincelejo (Sucre)	630	740	667	-	Sogamoso (Boyacá)	583	583	583	--	Socorro (Santander)	380	540	460	--	Ubaté (Cundinamarca)	880	880	880	--	Sogamoso (Boyacá)	820	820	820	=	Villavicencio, CAV	533	575	560	+	Tuluá (Valle del Cauca)	813	813	813	=	Tunja (Boyacá)	950	1.050	970	--	Ubaté (Cundinamarca)	1.139	1.139	1.139	--	Valledupar, Mercabastos	600	630	615	--																																																																																										
Tunja (Boyacá)	517	533	527	-	Pasto (Nariño)	513	525	517	+	Villavicencio, CAV	1.333	1.333	1.333	=	Popayán (Cauca)	667	683	675	---	Yarumal (Antioquia)	489	489	489	---	Tuluá (Valle del Cauca)	656	656	656	-	<b>Plátano hartón maduro</b>					<b>Yuca chirosa</b>					Armenia, Mercar	713	725	721	-	Buenaventura (Valle del Cauca)	773	773	773	=	Bogotá, D. C., Corabastos	1.117	1.233	1.159	-	Ibagué, Plaza La 21	550	600	581	++	Ibagué, Plaza La 21	781	847	818	+	La Ceja (Antioquia)	653	660	657	+	Ipiales (Nariño)	800	833	817	+	Medellín, Coomerca	630	700	653	+	La Virginia (Risaralda)	297	297	297	n.d.	Montería (Córdoba)	281	341	311	-	Medellín, Central					Rionegro (Antioquia)	610	633	620	-	Mayorista de Antioquia	1.025	1.067	1.041	-	Tuluá (Valle del Cauca)	613	613	613	-	Neiva, Surabastos	750	850	830	-	<b>Yuca criolla</b>					Pereira, La 41	683	700	692	+	Barranquilla, Barranquillita	388	388	388	=	Pereira, Mercasa	650	667	654	-	Barranquilla, Granabastos	463	475	467	-	Tunja (Boyacá)	950	1.050	970	--	Bucaramanga, Centroabastos	619	690	671	+	<b>Plátano hartón verde</b>					Bucaramanga, Mercados del centro	655	655	655	-	Armenia, Mercar	713	725	717	-	Cartagena, Bazurto	339	375	362	-	Armenia, Retiro	598	613	608	-	Cartago (Valle del Cauca)	653	653	653	-	Barranquilla, Barranquillita	600	630	620	-	Chiquinquirá (Boyacá)	700	700	700	=	Barranquilla, Granabastos	600	660	640	-	Cúcuta, Cenabastos	673	768	738	-	Bogotá, D. C., Corabastos	1.117	1.200	1.168	-	Medellín, Central					Bucaramanga, Centroabastos	1.120	1.360	1.238	+	Mayorista de Antioquia	685	735	696	-	Bucaramanga, Mercados del centro	1.240	1.240	1.240	-	Montería (Córdoba)	222	281	252	--	Buenaventura (Valle del Cauca)	1.067	1.067	1.067	=	Pamplona (Norte de Santander)	619	631	629	-	Cali, Cavasa	800	800	800	-	San Gil (Santander)	627	743	685	+	Cali, Santa Helena	800	800	800	=	Sincelejo (Sucre)	475	475	475	+	Cartagena, Bazurto	555	810	665	+	Socorro (Santander)	535	600	568	+	Chiquinquirá (Boyacá)	908	920	914	-	Tunja (Boyacá)	693	700	699	+	Cúcuta, Cenabastos	1.151	1.230	1.190	-	Valledupar, Mercabastos	400	450	425	+	Duitama (Boyacá)	690	690	690	-	Valledupar, Mercado Nuevo	400	450	425	+	Ibagué, Plaza La 21	781	847	818	+	<b>Yuca ICA</b>					La Ceja (Antioquia)	875	925	900	+	Armenia, Mercar	660	680	669	-	La Virginia (Risaralda)	300	305	302	+	Armenia, Retiro	430	440	438	-	Medellín, Central					Cali, Cavasa	560	587	573	-	Mayorista de Antioquia	1.025	1.067	1.041	-	Cali, Santa Helena	600	600	600	-	Medellín, Coomerca	783	850	822	+	Manizales (Caldas)	853	880	867	+	Montería (Córdoba)	388	388	388	--	Medellín, Central					Neiva, Surabastos	750	850	830	-	Mayorista de Antioquia	685	735	696	-	Palmira (Valle del Cauca)	800	800	800	=	Palmira (Valle del Cauca)	600	600	600	-	Pamplona (Norte de Santander)	619	630	621	=	Pasto (Nariño)	271	300	286	--	Pasto (Nariño)	842	855	846	+	Pereira, La 41	560	560	560	=	Pereira, La 41	683	700	692	+	Pereira, Mercasa	600	600	600	=	Pereira, Mercasa	650	667	654	-	Popayán (Cauca)	450	533	492	--	Popayán (Cauca)	640	640	640	+	<b>Yuca llanera</b>					Rionegro (Antioquia)	938	983	970	-	Bogotá, D. C., Corabastos	643	690	671	+	San Gil (Santander)	540	640	590	-	Duitama (Boyacá)	500	517	508	--	Santa Bárbara (Antioquia)	533	650	592	-	Neiva, Surabastos	800	800	800	-	Sincelejo (Sucre)	630	740	667	-	Sogamoso (Boyacá)	583	583	583	--	Socorro (Santander)	380	540	460	--	Ubaté (Cundinamarca)	880	880	880	--	Sogamoso (Boyacá)	820	820	820	=	Villavicencio, CAV	533	575	560	+	Tuluá (Valle del Cauca)	813	813	813	=	Tunja (Boyacá)	950	1.050	970	--	Ubaté (Cundinamarca)	1.139	1.139	1.139	--	Valledupar, Mercabastos	600	630	615	--																																																																																																				
Villavicencio, CAV	1.333	1.333	1.333	=	Popayán (Cauca)	667	683	675	---	Yarumal (Antioquia)	489	489	489	---	Tuluá (Valle del Cauca)	656	656	656	-	<b>Plátano hartón maduro</b>					<b>Yuca chirosa</b>					Armenia, Mercar	713	725	721	-	Buenaventura (Valle del Cauca)	773	773	773	=	Bogotá, D. C., Corabastos	1.117	1.233	1.159	-	Ibagué, Plaza La 21	550	600	581	++	Ibagué, Plaza La 21	781	847	818	+	La Ceja (Antioquia)	653	660	657	+	Ipiales (Nariño)	800	833	817	+	Medellín, Coomerca	630	700	653	+	La Virginia (Risaralda)	297	297	297	n.d.	Montería (Córdoba)	281	341	311	-	Medellín, Central					Rionegro (Antioquia)	610	633	620	-	Mayorista de Antioquia	1.025	1.067	1.041	-	Tuluá (Valle del Cauca)	613	613	613	-	Neiva, Surabastos	750	850	830	-	<b>Yuca criolla</b>					Pereira, La 41	683	700	692	+	Barranquilla, Barranquillita	388	388	388	=	Pereira, Mercasa	650	667	654	-	Barranquilla, Granabastos	463	475	467	-	Tunja (Boyacá)	950	1.050	970	--	Bucaramanga, Centroabastos	619	690	671	+	<b>Plátano hartón verde</b>					Bucaramanga, Mercados del centro	655	655	655	-	Armenia, Mercar	713	725	717	-	Cartagena, Bazurto	339	375	362	-	Armenia, Retiro	598	613	608	-	Cartago (Valle del Cauca)	653	653	653	-	Barranquilla, Barranquillita	600	630	620	-	Chiquinquirá (Boyacá)	700	700	700	=	Barranquilla, Granabastos	600	660	640	-	Cúcuta, Cenabastos	673	768	738	-	Bogotá, D. C., Corabastos	1.117	1.200	1.168	-	Medellín, Central					Bucaramanga, Centroabastos	1.120	1.360	1.238	+	Mayorista de Antioquia	685	735	696	-	Bucaramanga, Mercados del centro	1.240	1.240	1.240	-	Montería (Córdoba)	222	281	252	--	Buenaventura (Valle del Cauca)	1.067	1.067	1.067	=	Pamplona (Norte de Santander)	619	631	629	-	Cali, Cavasa	800	800	800	-	San Gil (Santander)	627	743	685	+	Cali, Santa Helena	800	800	800	=	Sincelejo (Sucre)	475	475	475	+	Cartagena, Bazurto	555	810	665	+	Socorro (Santander)	535	600	568	+	Chiquinquirá (Boyacá)	908	920	914	-	Tunja (Boyacá)	693	700	699	+	Cúcuta, Cenabastos	1.151	1.230	1.190	-	Valledupar, Mercabastos	400	450	425	+	Duitama (Boyacá)	690	690	690	-	Valledupar, Mercado Nuevo	400	450	425	+	Ibagué, Plaza La 21	781	847	818	+	<b>Yuca ICA</b>					La Ceja (Antioquia)	875	925	900	+	Armenia, Mercar	660	680	669	-	La Virginia (Risaralda)	300	305	302	+	Armenia, Retiro	430	440	438	-	Medellín, Central					Cali, Cavasa	560	587	573	-	Mayorista de Antioquia	1.025	1.067	1.041	-	Cali, Santa Helena	600	600	600	-	Medellín, Coomerca	783	850	822	+	Manizales (Caldas)	853	880	867	+	Montería (Córdoba)	388	388	388	--	Medellín, Central					Neiva, Surabastos	750	850	830	-	Mayorista de Antioquia	685	735	696	-	Palmira (Valle del Cauca)	800	800	800	=	Palmira (Valle del Cauca)	600	600	600	-	Pamplona (Norte de Santander)	619	630	621	=	Pasto (Nariño)	271	300	286	--	Pasto (Nariño)	842	855	846	+	Pereira, La 41	560	560	560	=	Pereira, La 41	683	700	692	+	Pereira, Mercasa	600	600	600	=	Pereira, Mercasa	650	667	654	-	Popayán (Cauca)	450	533	492	--	Popayán (Cauca)	640	640	640	+	<b>Yuca llanera</b>					Rionegro (Antioquia)	938	983	970	-	Bogotá, D. C., Corabastos	643	690	671	+	San Gil (Santander)	540	640	590	-	Duitama (Boyacá)	500	517	508	--	Santa Bárbara (Antioquia)	533	650	592	-	Neiva, Surabastos	800	800	800	-	Sincelejo (Sucre)	630	740	667	-	Sogamoso (Boyacá)	583	583	583	--	Socorro (Santander)	380	540	460	--	Ubaté (Cundinamarca)	880	880	880	--	Sogamoso (Boyacá)	820	820	820	=	Villavicencio, CAV	533	575	560	+	Tuluá (Valle del Cauca)	813	813	813	=	Tunja (Boyacá)	950	1.050	970	--	Ubaté (Cundinamarca)	1.139	1.139	1.139	--	Valledupar, Mercabastos	600	630	615	--																																																																																																														
Yarumal (Antioquia)	489	489	489	---	Tuluá (Valle del Cauca)	656	656	656	-	<b>Plátano hartón maduro</b>					<b>Yuca chirosa</b>					Armenia, Mercar	713	725	721	-	Buenaventura (Valle del Cauca)	773	773	773	=	Bogotá, D. C., Corabastos	1.117	1.233	1.159	-	Ibagué, Plaza La 21	550	600	581	++	Ibagué, Plaza La 21	781	847	818	+	La Ceja (Antioquia)	653	660	657	+	Ipiales (Nariño)	800	833	817	+	Medellín, Coomerca	630	700	653	+	La Virginia (Risaralda)	297	297	297	n.d.	Montería (Córdoba)	281	341	311	-	Medellín, Central					Rionegro (Antioquia)	610	633	620	-	Mayorista de Antioquia	1.025	1.067	1.041	-	Tuluá (Valle del Cauca)	613	613	613	-	Neiva, Surabastos	750	850	830	-	<b>Yuca criolla</b>					Pereira, La 41	683	700	692	+	Barranquilla, Barranquillita	388	388	388	=	Pereira, Mercasa	650	667	654	-	Barranquilla, Granabastos	463	475	467	-	Tunja (Boyacá)	950	1.050	970	--	Bucaramanga, Centroabastos	619	690	671	+	<b>Plátano hartón verde</b>					Bucaramanga, Mercados del centro	655	655	655	-	Armenia, Mercar	713	725	717	-	Cartagena, Bazurto	339	375	362	-	Armenia, Retiro	598	613	608	-	Cartago (Valle del Cauca)	653	653	653	-	Barranquilla, Barranquillita	600	630	620	-	Chiquinquirá (Boyacá)	700	700	700	=	Barranquilla, Granabastos	600	660	640	-	Cúcuta, Cenabastos	673	768	738	-	Bogotá, D. C., Corabastos	1.117	1.200	1.168	-	Medellín, Central					Bucaramanga, Centroabastos	1.120	1.360	1.238	+	Mayorista de Antioquia	685	735	696	-	Bucaramanga, Mercados del centro	1.240	1.240	1.240	-	Montería (Córdoba)	222	281	252	--	Buenaventura (Valle del Cauca)	1.067	1.067	1.067	=	Pamplona (Norte de Santander)	619	631	629	-	Cali, Cavasa	800	800	800	-	San Gil (Santander)	627	743	685	+	Cali, Santa Helena	800	800	800	=	Sincelejo (Sucre)	475	475	475	+	Cartagena, Bazurto	555	810	665	+	Socorro (Santander)	535	600	568	+	Chiquinquirá (Boyacá)	908	920	914	-	Tunja (Boyacá)	693	700	699	+	Cúcuta, Cenabastos	1.151	1.230	1.190	-	Valledupar, Mercabastos	400	450	425	+	Duitama (Boyacá)	690	690	690	-	Valledupar, Mercado Nuevo	400	450	425	+	Ibagué, Plaza La 21	781	847	818	+	<b>Yuca ICA</b>					La Ceja (Antioquia)	875	925	900	+	Armenia, Mercar	660	680	669	-	La Virginia (Risaralda)	300	305	302	+	Armenia, Retiro	430	440	438	-	Medellín, Central					Cali, Cavasa	560	587	573	-	Mayorista de Antioquia	1.025	1.067	1.041	-	Cali, Santa Helena	600	600	600	-	Medellín, Coomerca	783	850	822	+	Manizales (Caldas)	853	880	867	+	Montería (Córdoba)	388	388	388	--	Medellín, Central					Neiva, Surabastos	750	850	830	-	Mayorista de Antioquia	685	735	696	-	Palmira (Valle del Cauca)	800	800	800	=	Palmira (Valle del Cauca)	600	600	600	-	Pamplona (Norte de Santander)	619	630	621	=	Pasto (Nariño)	271	300	286	--	Pasto (Nariño)	842	855	846	+	Pereira, La 41	560	560	560	=	Pereira, La 41	683	700	692	+	Pereira, Mercasa	600	600	600	=	Pereira, Mercasa	650	667	654	-	Popayán (Cauca)	450	533	492	--	Popayán (Cauca)	640	640	640	+	<b>Yuca llanera</b>					Rionegro (Antioquia)	938	983	970	-	Bogotá, D. C., Corabastos	643	690	671	+	San Gil (Santander)	540	640	590	-	Duitama (Boyacá)	500	517	508	--	Santa Bárbara (Antioquia)	533	650	592	-	Neiva, Surabastos	800	800	800	-	Sincelejo (Sucre)	630	740	667	-	Sogamoso (Boyacá)	583	583	583	--	Socorro (Santander)	380	540	460	--	Ubaté (Cundinamarca)	880	880	880	--	Sogamoso (Boyacá)	820	820	820	=	Villavicencio, CAV	533	575	560	+	Tuluá (Valle del Cauca)	813	813	813	=	Tunja (Boyacá)	950	1.050	970	--	Ubaté (Cundinamarca)	1.139	1.139	1.139	--	Valledupar, Mercabastos	600	630	615	--																																																																																																																								
<b>Plátano hartón maduro</b>					<b>Yuca chirosa</b>					Armenia, Mercar	713	725	721	-	Buenaventura (Valle del Cauca)	773	773	773	=	Bogotá, D. C., Corabastos	1.117	1.233	1.159	-	Ibagué, Plaza La 21	550	600	581	++	Ibagué, Plaza La 21	781	847	818	+	La Ceja (Antioquia)	653	660	657	+	Ipiales (Nariño)	800	833	817	+	Medellín, Coomerca	630	700	653	+	La Virginia (Risaralda)	297	297	297	n.d.	Montería (Córdoba)	281	341	311	-	Medellín, Central					Rionegro (Antioquia)	610	633	620	-	Mayorista de Antioquia	1.025	1.067	1.041	-	Tuluá (Valle del Cauca)	613	613	613	-	Neiva, Surabastos	750	850	830	-	<b>Yuca criolla</b>					Pereira, La 41	683	700	692	+	Barranquilla, Barranquillita	388	388	388	=	Pereira, Mercasa	650	667	654	-	Barranquilla, Granabastos	463	475	467	-	Tunja (Boyacá)	950	1.050	970	--	Bucaramanga, Centroabastos	619	690	671	+	<b>Plátano hartón verde</b>					Bucaramanga, Mercados del centro	655	655	655	-	Armenia, Mercar	713	725	717	-	Cartagena, Bazurto	339	375	362	-	Armenia, Retiro	598	613	608	-	Cartago (Valle del Cauca)	653	653	653	-	Barranquilla, Barranquillita	600	630	620	-	Chiquinquirá (Boyacá)	700	700	700	=	Barranquilla, Granabastos	600	660	640	-	Cúcuta, Cenabastos	673	768	738	-	Bogotá, D. C., Corabastos	1.117	1.200	1.168	-	Medellín, Central					Bucaramanga, Centroabastos	1.120	1.360	1.238	+	Mayorista de Antioquia	685	735	696	-	Bucaramanga, Mercados del centro	1.240	1.240	1.240	-	Montería (Córdoba)	222	281	252	--	Buenaventura (Valle del Cauca)	1.067	1.067	1.067	=	Pamplona (Norte de Santander)	619	631	629	-	Cali, Cavasa	800	800	800	-	San Gil (Santander)	627	743	685	+	Cali, Santa Helena	800	800	800	=	Sincelejo (Sucre)	475	475	475	+	Cartagena, Bazurto	555	810	665	+	Socorro (Santander)	535	600	568	+	Chiquinquirá (Boyacá)	908	920	914	-	Tunja (Boyacá)	693	700	699	+	Cúcuta, Cenabastos	1.151	1.230	1.190	-	Valledupar, Mercabastos	400	450	425	+	Duitama (Boyacá)	690	690	690	-	Valledupar, Mercado Nuevo	400	450	425	+	Ibagué, Plaza La 21	781	847	818	+	<b>Yuca ICA</b>					La Ceja (Antioquia)	875	925	900	+	Armenia, Mercar	660	680	669	-	La Virginia (Risaralda)	300	305	302	+	Armenia, Retiro	430	440	438	-	Medellín, Central					Cali, Cavasa	560	587	573	-	Mayorista de Antioquia	1.025	1.067	1.041	-	Cali, Santa Helena	600	600	600	-	Medellín, Coomerca	783	850	822	+	Manizales (Caldas)	853	880	867	+	Montería (Córdoba)	388	388	388	--	Medellín, Central					Neiva, Surabastos	750	850	830	-	Mayorista de Antioquia	685	735	696	-	Palmira (Valle del Cauca)	800	800	800	=	Palmira (Valle del Cauca)	600	600	600	-	Pamplona (Norte de Santander)	619	630	621	=	Pasto (Nariño)	271	300	286	--	Pasto (Nariño)	842	855	846	+	Pereira, La 41	560	560	560	=	Pereira, La 41	683	700	692	+	Pereira, Mercasa	600	600	600	=	Pereira, Mercasa	650	667	654	-	Popayán (Cauca)	450	533	492	--	Popayán (Cauca)	640	640	640	+	<b>Yuca llanera</b>					Rionegro (Antioquia)	938	983	970	-	Bogotá, D. C., Corabastos	643	690	671	+	San Gil (Santander)	540	640	590	-	Duitama (Boyacá)	500	517	508	--	Santa Bárbara (Antioquia)	533	650	592	-	Neiva, Surabastos	800	800	800	-	Sincelejo (Sucre)	630	740	667	-	Sogamoso (Boyacá)	583	583	583	--	Socorro (Santander)	380	540	460	--	Ubaté (Cundinamarca)	880	880	880	--	Sogamoso (Boyacá)	820	820	820	=	Villavicencio, CAV	533	575	560	+	Tuluá (Valle del Cauca)	813	813	813	=	Tunja (Boyacá)	950	1.050	970	--	Ubaté (Cundinamarca)	1.139	1.139	1.139	--	Valledupar, Mercabastos	600	630	615	--																																																																																																																																		
Armenia, Mercar	713	725	721	-	Buenaventura (Valle del Cauca)	773	773	773	=	Bogotá, D. C., Corabastos	1.117	1.233	1.159	-	Ibagué, Plaza La 21	550	600	581	++	Ibagué, Plaza La 21	781	847	818	+	La Ceja (Antioquia)	653	660	657	+	Ipiales (Nariño)	800	833	817	+	Medellín, Coomerca	630	700	653	+	La Virginia (Risaralda)	297	297	297	n.d.	Montería (Córdoba)	281	341	311	-	Medellín, Central					Rionegro (Antioquia)	610	633	620	-	Mayorista de Antioquia	1.025	1.067	1.041	-	Tuluá (Valle del Cauca)	613	613	613	-	Neiva, Surabastos	750	850	830	-	<b>Yuca criolla</b>					Pereira, La 41	683	700	692	+	Barranquilla, Barranquillita	388	388	388	=	Pereira, Mercasa	650	667	654	-	Barranquilla, Granabastos	463	475	467	-	Tunja (Boyacá)	950	1.050	970	--	Bucaramanga, Centroabastos	619	690	671	+	<b>Plátano hartón verde</b>					Bucaramanga, Mercados del centro	655	655	655	-	Armenia, Mercar	713	725	717	-	Cartagena, Bazurto	339	375	362	-	Armenia, Retiro	598	613	608	-	Cartago (Valle del Cauca)	653	653	653	-	Barranquilla, Barranquillita	600	630	620	-	Chiquinquirá (Boyacá)	700	700	700	=	Barranquilla, Granabastos	600	660	640	-	Cúcuta, Cenabastos	673	768	738	-	Bogotá, D. C., Corabastos	1.117	1.200	1.168	-	Medellín, Central					Bucaramanga, Centroabastos	1.120	1.360	1.238	+	Mayorista de Antioquia	685	735	696	-	Bucaramanga, Mercados del centro	1.240	1.240	1.240	-	Montería (Córdoba)	222	281	252	--	Buenaventura (Valle del Cauca)	1.067	1.067	1.067	=	Pamplona (Norte de Santander)	619	631	629	-	Cali, Cavasa	800	800	800	-	San Gil (Santander)	627	743	685	+	Cali, Santa Helena	800	800	800	=	Sincelejo (Sucre)	475	475	475	+	Cartagena, Bazurto	555	810	665	+	Socorro (Santander)	535	600	568	+	Chiquinquirá (Boyacá)	908	920	914	-	Tunja (Boyacá)	693	700	699	+	Cúcuta, Cenabastos	1.151	1.230	1.190	-	Valledupar, Mercabastos	400	450	425	+	Duitama (Boyacá)	690	690	690	-	Valledupar, Mercado Nuevo	400	450	425	+	Ibagué, Plaza La 21	781	847	818	+	<b>Yuca ICA</b>					La Ceja (Antioquia)	875	925	900	+	Armenia, Mercar	660	680	669	-	La Virginia (Risaralda)	300	305	302	+	Armenia, Retiro	430	440	438	-	Medellín, Central					Cali, Cavasa	560	587	573	-	Mayorista de Antioquia	1.025	1.067	1.041	-	Cali, Santa Helena	600	600	600	-	Medellín, Coomerca	783	850	822	+	Manizales (Caldas)	853	880	867	+	Montería (Córdoba)	388	388	388	--	Medellín, Central					Neiva, Surabastos	750	850	830	-	Mayorista de Antioquia	685	735	696	-	Palmira (Valle del Cauca)	800	800	800	=	Palmira (Valle del Cauca)	600	600	600	-	Pamplona (Norte de Santander)	619	630	621	=	Pasto (Nariño)	271	300	286	--	Pasto (Nariño)	842	855	846	+	Pereira, La 41	560	560	560	=	Pereira, La 41	683	700	692	+	Pereira, Mercasa	600	600	600	=	Pereira, Mercasa	650	667	654	-	Popayán (Cauca)	450	533	492	--	Popayán (Cauca)	640	640	640	+	<b>Yuca llanera</b>					Rionegro (Antioquia)	938	983	970	-	Bogotá, D. C., Corabastos	643	690	671	+	San Gil (Santander)	540	640	590	-	Duitama (Boyacá)	500	517	508	--	Santa Bárbara (Antioquia)	533	650	592	-	Neiva, Surabastos	800	800	800	-	Sincelejo (Sucre)	630	740	667	-	Sogamoso (Boyacá)	583	583	583	--	Socorro (Santander)	380	540	460	--	Ubaté (Cundinamarca)	880	880	880	--	Sogamoso (Boyacá)	820	820	820	=	Villavicencio, CAV	533	575	560	+	Tuluá (Valle del Cauca)	813	813	813	=	Tunja (Boyacá)	950	1.050	970	--	Ubaté (Cundinamarca)	1.139	1.139	1.139	--	Valledupar, Mercabastos	600	630	615	--																																																																																																																																												
Bogotá, D. C., Corabastos	1.117	1.233	1.159	-	Ibagué, Plaza La 21	550	600	581	++	Ibagué, Plaza La 21	781	847	818	+	La Ceja (Antioquia)	653	660	657	+	Ipiales (Nariño)	800	833	817	+	Medellín, Coomerca	630	700	653	+	La Virginia (Risaralda)	297	297	297	n.d.	Montería (Córdoba)	281	341	311	-	Medellín, Central					Rionegro (Antioquia)	610	633	620	-	Mayorista de Antioquia	1.025	1.067	1.041	-	Tuluá (Valle del Cauca)	613	613	613	-	Neiva, Surabastos	750	850	830	-	<b>Yuca criolla</b>					Pereira, La 41	683	700	692	+	Barranquilla, Barranquillita	388	388	388	=	Pereira, Mercasa	650	667	654	-	Barranquilla, Granabastos	463	475	467	-	Tunja (Boyacá)	950	1.050	970	--	Bucaramanga, Centroabastos	619	690	671	+	<b>Plátano hartón verde</b>					Bucaramanga, Mercados del centro	655	655	655	-	Armenia, Mercar	713	725	717	-	Cartagena, Bazurto	339	375	362	-	Armenia, Retiro	598	613	608	-	Cartago (Valle del Cauca)	653	653	653	-	Barranquilla, Barranquillita	600	630	620	-	Chiquinquirá (Boyacá)	700	700	700	=	Barranquilla, Granabastos	600	660	640	-	Cúcuta, Cenabastos	673	768	738	-	Bogotá, D. C., Corabastos	1.117	1.200	1.168	-	Medellín, Central					Bucaramanga, Centroabastos	1.120	1.360	1.238	+	Mayorista de Antioquia	685	735	696	-	Bucaramanga, Mercados del centro	1.240	1.240	1.240	-	Montería (Córdoba)	222	281	252	--	Buenaventura (Valle del Cauca)	1.067	1.067	1.067	=	Pamplona (Norte de Santander)	619	631	629	-	Cali, Cavasa	800	800	800	-	San Gil (Santander)	627	743	685	+	Cali, Santa Helena	800	800	800	=	Sincelejo (Sucre)	475	475	475	+	Cartagena, Bazurto	555	810	665	+	Socorro (Santander)	535	600	568	+	Chiquinquirá (Boyacá)	908	920	914	-	Tunja (Boyacá)	693	700	699	+	Cúcuta, Cenabastos	1.151	1.230	1.190	-	Valledupar, Mercabastos	400	450	425	+	Duitama (Boyacá)	690	690	690	-	Valledupar, Mercado Nuevo	400	450	425	+	Ibagué, Plaza La 21	781	847	818	+	<b>Yuca ICA</b>					La Ceja (Antioquia)	875	925	900	+	Armenia, Mercar	660	680	669	-	La Virginia (Risaralda)	300	305	302	+	Armenia, Retiro	430	440	438	-	Medellín, Central					Cali, Cavasa	560	587	573	-	Mayorista de Antioquia	1.025	1.067	1.041	-	Cali, Santa Helena	600	600	600	-	Medellín, Coomerca	783	850	822	+	Manizales (Caldas)	853	880	867	+	Montería (Córdoba)	388	388	388	--	Medellín, Central					Neiva, Surabastos	750	850	830	-	Mayorista de Antioquia	685	735	696	-	Palmira (Valle del Cauca)	800	800	800	=	Palmira (Valle del Cauca)	600	600	600	-	Pamplona (Norte de Santander)	619	630	621	=	Pasto (Nariño)	271	300	286	--	Pasto (Nariño)	842	855	846	+	Pereira, La 41	560	560	560	=	Pereira, La 41	683	700	692	+	Pereira, Mercasa	600	600	600	=	Pereira, Mercasa	650	667	654	-	Popayán (Cauca)	450	533	492	--	Popayán (Cauca)	640	640	640	+	<b>Yuca llanera</b>					Rionegro (Antioquia)	938	983	970	-	Bogotá, D. C., Corabastos	643	690	671	+	San Gil (Santander)	540	640	590	-	Duitama (Boyacá)	500	517	508	--	Santa Bárbara (Antioquia)	533	650	592	-	Neiva, Surabastos	800	800	800	-	Sincelejo (Sucre)	630	740	667	-	Sogamoso (Boyacá)	583	583	583	--	Socorro (Santander)	380	540	460	--	Ubaté (Cundinamarca)	880	880	880	--	Sogamoso (Boyacá)	820	820	820	=	Villavicencio, CAV	533	575	560	+	Tuluá (Valle del Cauca)	813	813	813	=	Tunja (Boyacá)	950	1.050	970	--	Ubaté (Cundinamarca)	1.139	1.139	1.139	--	Valledupar, Mercabastos	600	630	615	--																																																																																																																																																						
Ibagué, Plaza La 21	781	847	818	+	La Ceja (Antioquia)	653	660	657	+	Ipiales (Nariño)	800	833	817	+	Medellín, Coomerca	630	700	653	+	La Virginia (Risaralda)	297	297	297	n.d.	Montería (Córdoba)	281	341	311	-	Medellín, Central					Rionegro (Antioquia)	610	633	620	-	Mayorista de Antioquia	1.025	1.067	1.041	-	Tuluá (Valle del Cauca)	613	613	613	-	Neiva, Surabastos	750	850	830	-	<b>Yuca criolla</b>					Pereira, La 41	683	700	692	+	Barranquilla, Barranquillita	388	388	388	=	Pereira, Mercasa	650	667	654	-	Barranquilla, Granabastos	463	475	467	-	Tunja (Boyacá)	950	1.050	970	--	Bucaramanga, Centroabastos	619	690	671	+	<b>Plátano hartón verde</b>					Bucaramanga, Mercados del centro	655	655	655	-	Armenia, Mercar	713	725	717	-	Cartagena, Bazurto	339	375	362	-	Armenia, Retiro	598	613	608	-	Cartago (Valle del Cauca)	653	653	653	-	Barranquilla, Barranquillita	600	630	620	-	Chiquinquirá (Boyacá)	700	700	700	=	Barranquilla, Granabastos	600	660	640	-	Cúcuta, Cenabastos	673	768	738	-	Bogotá, D. C., Corabastos	1.117	1.200	1.168	-	Medellín, Central					Bucaramanga, Centroabastos	1.120	1.360	1.238	+	Mayorista de Antioquia	685	735	696	-	Bucaramanga, Mercados del centro	1.240	1.240	1.240	-	Montería (Córdoba)	222	281	252	--	Buenaventura (Valle del Cauca)	1.067	1.067	1.067	=	Pamplona (Norte de Santander)	619	631	629	-	Cali, Cavasa	800	800	800	-	San Gil (Santander)	627	743	685	+	Cali, Santa Helena	800	800	800	=	Sincelejo (Sucre)	475	475	475	+	Cartagena, Bazurto	555	810	665	+	Socorro (Santander)	535	600	568	+	Chiquinquirá (Boyacá)	908	920	914	-	Tunja (Boyacá)	693	700	699	+	Cúcuta, Cenabastos	1.151	1.230	1.190	-	Valledupar, Mercabastos	400	450	425	+	Duitama (Boyacá)	690	690	690	-	Valledupar, Mercado Nuevo	400	450	425	+	Ibagué, Plaza La 21	781	847	818	+	<b>Yuca ICA</b>					La Ceja (Antioquia)	875	925	900	+	Armenia, Mercar	660	680	669	-	La Virginia (Risaralda)	300	305	302	+	Armenia, Retiro	430	440	438	-	Medellín, Central					Cali, Cavasa	560	587	573	-	Mayorista de Antioquia	1.025	1.067	1.041	-	Cali, Santa Helena	600	600	600	-	Medellín, Coomerca	783	850	822	+	Manizales (Caldas)	853	880	867	+	Montería (Córdoba)	388	388	388	--	Medellín, Central					Neiva, Surabastos	750	850	830	-	Mayorista de Antioquia	685	735	696	-	Palmira (Valle del Cauca)	800	800	800	=	Palmira (Valle del Cauca)	600	600	600	-	Pamplona (Norte de Santander)	619	630	621	=	Pasto (Nariño)	271	300	286	--	Pasto (Nariño)	842	855	846	+	Pereira, La 41	560	560	560	=	Pereira, La 41	683	700	692	+	Pereira, Mercasa	600	600	600	=	Pereira, Mercasa	650	667	654	-	Popayán (Cauca)	450	533	492	--	Popayán (Cauca)	640	640	640	+	<b>Yuca llanera</b>					Rionegro (Antioquia)	938	983	970	-	Bogotá, D. C., Corabastos	643	690	671	+	San Gil (Santander)	540	640	590	-	Duitama (Boyacá)	500	517	508	--	Santa Bárbara (Antioquia)	533	650	592	-	Neiva, Surabastos	800	800	800	-	Sincelejo (Sucre)	630	740	667	-	Sogamoso (Boyacá)	583	583	583	--	Socorro (Santander)	380	540	460	--	Ubaté (Cundinamarca)	880	880	880	--	Sogamoso (Boyacá)	820	820	820	=	Villavicencio, CAV	533	575	560	+	Tuluá (Valle del Cauca)	813	813	813	=	Tunja (Boyacá)	950	1.050	970	--	Ubaté (Cundinamarca)	1.139	1.139	1.139	--	Valledupar, Mercabastos	600	630	615	--																																																																																																																																																																
Ipiales (Nariño)	800	833	817	+	Medellín, Coomerca	630	700	653	+	La Virginia (Risaralda)	297	297	297	n.d.	Montería (Córdoba)	281	341	311	-	Medellín, Central					Rionegro (Antioquia)	610	633	620	-	Mayorista de Antioquia	1.025	1.067	1.041	-	Tuluá (Valle del Cauca)	613	613	613	-	Neiva, Surabastos	750	850	830	-	<b>Yuca criolla</b>					Pereira, La 41	683	700	692	+	Barranquilla, Barranquillita	388	388	388	=	Pereira, Mercasa	650	667	654	-	Barranquilla, Granabastos	463	475	467	-	Tunja (Boyacá)	950	1.050	970	--	Bucaramanga, Centroabastos	619	690	671	+	<b>Plátano hartón verde</b>					Bucaramanga, Mercados del centro	655	655	655	-	Armenia, Mercar	713	725	717	-	Cartagena, Bazurto	339	375	362	-	Armenia, Retiro	598	613	608	-	Cartago (Valle del Cauca)	653	653	653	-	Barranquilla, Barranquillita	600	630	620	-	Chiquinquirá (Boyacá)	700	700	700	=	Barranquilla, Granabastos	600	660	640	-	Cúcuta, Cenabastos	673	768	738	-	Bogotá, D. C., Corabastos	1.117	1.200	1.168	-	Medellín, Central					Bucaramanga, Centroabastos	1.120	1.360	1.238	+	Mayorista de Antioquia	685	735	696	-	Bucaramanga, Mercados del centro	1.240	1.240	1.240	-	Montería (Córdoba)	222	281	252	--	Buenaventura (Valle del Cauca)	1.067	1.067	1.067	=	Pamplona (Norte de Santander)	619	631	629	-	Cali, Cavasa	800	800	800	-	San Gil (Santander)	627	743	685	+	Cali, Santa Helena	800	800	800	=	Sincelejo (Sucre)	475	475	475	+	Cartagena, Bazurto	555	810	665	+	Socorro (Santander)	535	600	568	+	Chiquinquirá (Boyacá)	908	920	914	-	Tunja (Boyacá)	693	700	699	+	Cúcuta, Cenabastos	1.151	1.230	1.190	-	Valledupar, Mercabastos	400	450	425	+	Duitama (Boyacá)	690	690	690	-	Valledupar, Mercado Nuevo	400	450	425	+	Ibagué, Plaza La 21	781	847	818	+	<b>Yuca ICA</b>					La Ceja (Antioquia)	875	925	900	+	Armenia, Mercar	660	680	669	-	La Virginia (Risaralda)	300	305	302	+	Armenia, Retiro	430	440	438	-	Medellín, Central					Cali, Cavasa	560	587	573	-	Mayorista de Antioquia	1.025	1.067	1.041	-	Cali, Santa Helena	600	600	600	-	Medellín, Coomerca	783	850	822	+	Manizales (Caldas)	853	880	867	+	Montería (Córdoba)	388	388	388	--	Medellín, Central					Neiva, Surabastos	750	850	830	-	Mayorista de Antioquia	685	735	696	-	Palmira (Valle del Cauca)	800	800	800	=	Palmira (Valle del Cauca)	600	600	600	-	Pamplona (Norte de Santander)	619	630	621	=	Pasto (Nariño)	271	300	286	--	Pasto (Nariño)	842	855	846	+	Pereira, La 41	560	560	560	=	Pereira, La 41	683	700	692	+	Pereira, Mercasa	600	600	600	=	Pereira, Mercasa	650	667	654	-	Popayán (Cauca)	450	533	492	--	Popayán (Cauca)	640	640	640	+	<b>Yuca llanera</b>					Rionegro (Antioquia)	938	983	970	-	Bogotá, D. C., Corabastos	643	690	671	+	San Gil (Santander)	540	640	590	-	Duitama (Boyacá)	500	517	508	--	Santa Bárbara (Antioquia)	533	650	592	-	Neiva, Surabastos	800	800	800	-	Sincelejo (Sucre)	630	740	667	-	Sogamoso (Boyacá)	583	583	583	--	Socorro (Santander)	380	540	460	--	Ubaté (Cundinamarca)	880	880	880	--	Sogamoso (Boyacá)	820	820	820	=	Villavicencio, CAV	533	575	560	+	Tuluá (Valle del Cauca)	813	813	813	=	Tunja (Boyacá)	950	1.050	970	--	Ubaté (Cundinamarca)	1.139	1.139	1.139	--	Valledupar, Mercabastos	600	630	615	--																																																																																																																																																																										
La Virginia (Risaralda)	297	297	297	n.d.	Montería (Córdoba)	281	341	311	-	Medellín, Central					Rionegro (Antioquia)	610	633	620	-	Mayorista de Antioquia	1.025	1.067	1.041	-	Tuluá (Valle del Cauca)	613	613	613	-	Neiva, Surabastos	750	850	830	-	<b>Yuca criolla</b>					Pereira, La 41	683	700	692	+	Barranquilla, Barranquillita	388	388	388	=	Pereira, Mercasa	650	667	654	-	Barranquilla, Granabastos	463	475	467	-	Tunja (Boyacá)	950	1.050	970	--	Bucaramanga, Centroabastos	619	690	671	+	<b>Plátano hartón verde</b>					Bucaramanga, Mercados del centro	655	655	655	-	Armenia, Mercar	713	725	717	-	Cartagena, Bazurto	339	375	362	-	Armenia, Retiro	598	613	608	-	Cartago (Valle del Cauca)	653	653	653	-	Barranquilla, Barranquillita	600	630	620	-	Chiquinquirá (Boyacá)	700	700	700	=	Barranquilla, Granabastos	600	660	640	-	Cúcuta, Cenabastos	673	768	738	-	Bogotá, D. C., Corabastos	1.117	1.200	1.168	-	Medellín, Central					Bucaramanga, Centroabastos	1.120	1.360	1.238	+	Mayorista de Antioquia	685	735	696	-	Bucaramanga, Mercados del centro	1.240	1.240	1.240	-	Montería (Córdoba)	222	281	252	--	Buenaventura (Valle del Cauca)	1.067	1.067	1.067	=	Pamplona (Norte de Santander)	619	631	629	-	Cali, Cavasa	800	800	800	-	San Gil (Santander)	627	743	685	+	Cali, Santa Helena	800	800	800	=	Sincelejo (Sucre)	475	475	475	+	Cartagena, Bazurto	555	810	665	+	Socorro (Santander)	535	600	568	+	Chiquinquirá (Boyacá)	908	920	914	-	Tunja (Boyacá)	693	700	699	+	Cúcuta, Cenabastos	1.151	1.230	1.190	-	Valledupar, Mercabastos	400	450	425	+	Duitama (Boyacá)	690	690	690	-	Valledupar, Mercado Nuevo	400	450	425	+	Ibagué, Plaza La 21	781	847	818	+	<b>Yuca ICA</b>					La Ceja (Antioquia)	875	925	900	+	Armenia, Mercar	660	680	669	-	La Virginia (Risaralda)	300	305	302	+	Armenia, Retiro	430	440	438	-	Medellín, Central					Cali, Cavasa	560	587	573	-	Mayorista de Antioquia	1.025	1.067	1.041	-	Cali, Santa Helena	600	600	600	-	Medellín, Coomerca	783	850	822	+	Manizales (Caldas)	853	880	867	+	Montería (Córdoba)	388	388	388	--	Medellín, Central					Neiva, Surabastos	750	850	830	-	Mayorista de Antioquia	685	735	696	-	Palmira (Valle del Cauca)	800	800	800	=	Palmira (Valle del Cauca)	600	600	600	-	Pamplona (Norte de Santander)	619	630	621	=	Pasto (Nariño)	271	300	286	--	Pasto (Nariño)	842	855	846	+	Pereira, La 41	560	560	560	=	Pereira, La 41	683	700	692	+	Pereira, Mercasa	600	600	600	=	Pereira, Mercasa	650	667	654	-	Popayán (Cauca)	450	533	492	--	Popayán (Cauca)	640	640	640	+	<b>Yuca llanera</b>					Rionegro (Antioquia)	938	983	970	-	Bogotá, D. C., Corabastos	643	690	671	+	San Gil (Santander)	540	640	590	-	Duitama (Boyacá)	500	517	508	--	Santa Bárbara (Antioquia)	533	650	592	-	Neiva, Surabastos	800	800	800	-	Sincelejo (Sucre)	630	740	667	-	Sogamoso (Boyacá)	583	583	583	--	Socorro (Santander)	380	540	460	--	Ubaté (Cundinamarca)	880	880	880	--	Sogamoso (Boyacá)	820	820	820	=	Villavicencio, CAV	533	575	560	+	Tuluá (Valle del Cauca)	813	813	813	=	Tunja (Boyacá)	950	1.050	970	--	Ubaté (Cundinamarca)	1.139	1.139	1.139	--	Valledupar, Mercabastos	600	630	615	--																																																																																																																																																																																				
Medellín, Central					Rionegro (Antioquia)	610	633	620	-	Mayorista de Antioquia	1.025	1.067	1.041	-	Tuluá (Valle del Cauca)	613	613	613	-	Neiva, Surabastos	750	850	830	-	<b>Yuca criolla</b>					Pereira, La 41	683	700	692	+	Barranquilla, Barranquillita	388	388	388	=	Pereira, Mercasa	650	667	654	-	Barranquilla, Granabastos	463	475	467	-	Tunja (Boyacá)	950	1.050	970	--	Bucaramanga, Centroabastos	619	690	671	+	<b>Plátano hartón verde</b>					Bucaramanga, Mercados del centro	655	655	655	-	Armenia, Mercar	713	725	717	-	Cartagena, Bazurto	339	375	362	-	Armenia, Retiro	598	613	608	-	Cartago (Valle del Cauca)	653	653	653	-	Barranquilla, Barranquillita	600	630	620	-	Chiquinquirá (Boyacá)	700	700	700	=	Barranquilla, Granabastos	600	660	640	-	Cúcuta, Cenabastos	673	768	738	-	Bogotá, D. C., Corabastos	1.117	1.200	1.168	-	Medellín, Central					Bucaramanga, Centroabastos	1.120	1.360	1.238	+	Mayorista de Antioquia	685	735	696	-	Bucaramanga, Mercados del centro	1.240	1.240	1.240	-	Montería (Córdoba)	222	281	252	--	Buenaventura (Valle del Cauca)	1.067	1.067	1.067	=	Pamplona (Norte de Santander)	619	631	629	-	Cali, Cavasa	800	800	800	-	San Gil (Santander)	627	743	685	+	Cali, Santa Helena	800	800	800	=	Sincelejo (Sucre)	475	475	475	+	Cartagena, Bazurto	555	810	665	+	Socorro (Santander)	535	600	568	+	Chiquinquirá (Boyacá)	908	920	914	-	Tunja (Boyacá)	693	700	699	+	Cúcuta, Cenabastos	1.151	1.230	1.190	-	Valledupar, Mercabastos	400	450	425	+	Duitama (Boyacá)	690	690	690	-	Valledupar, Mercado Nuevo	400	450	425	+	Ibagué, Plaza La 21	781	847	818	+	<b>Yuca ICA</b>					La Ceja (Antioquia)	875	925	900	+	Armenia, Mercar	660	680	669	-	La Virginia (Risaralda)	300	305	302	+	Armenia, Retiro	430	440	438	-	Medellín, Central					Cali, Cavasa	560	587	573	-	Mayorista de Antioquia	1.025	1.067	1.041	-	Cali, Santa Helena	600	600	600	-	Medellín, Coomerca	783	850	822	+	Manizales (Caldas)	853	880	867	+	Montería (Córdoba)	388	388	388	--	Medellín, Central					Neiva, Surabastos	750	850	830	-	Mayorista de Antioquia	685	735	696	-	Palmira (Valle del Cauca)	800	800	800	=	Palmira (Valle del Cauca)	600	600	600	-	Pamplona (Norte de Santander)	619	630	621	=	Pasto (Nariño)	271	300	286	--	Pasto (Nariño)	842	855	846	+	Pereira, La 41	560	560	560	=	Pereira, La 41	683	700	692	+	Pereira, Mercasa	600	600	600	=	Pereira, Mercasa	650	667	654	-	Popayán (Cauca)	450	533	492	--	Popayán (Cauca)	640	640	640	+	<b>Yuca llanera</b>					Rionegro (Antioquia)	938	983	970	-	Bogotá, D. C., Corabastos	643	690	671	+	San Gil (Santander)	540	640	590	-	Duitama (Boyacá)	500	517	508	--	Santa Bárbara (Antioquia)	533	650	592	-	Neiva, Surabastos	800	800	800	-	Sincelejo (Sucre)	630	740	667	-	Sogamoso (Boyacá)	583	583	583	--	Socorro (Santander)	380	540	460	--	Ubaté (Cundinamarca)	880	880	880	--	Sogamoso (Boyacá)	820	820	820	=	Villavicencio, CAV	533	575	560	+	Tuluá (Valle del Cauca)	813	813	813	=	Tunja (Boyacá)	950	1.050	970	--	Ubaté (Cundinamarca)	1.139	1.139	1.139	--	Valledupar, Mercabastos	600	630	615	--																																																																																																																																																																																														
Mayorista de Antioquia	1.025	1.067	1.041	-	Tuluá (Valle del Cauca)	613	613	613	-	Neiva, Surabastos	750	850	830	-	<b>Yuca criolla</b>					Pereira, La 41	683	700	692	+	Barranquilla, Barranquillita	388	388	388	=	Pereira, Mercasa	650	667	654	-	Barranquilla, Granabastos	463	475	467	-	Tunja (Boyacá)	950	1.050	970	--	Bucaramanga, Centroabastos	619	690	671	+	<b>Plátano hartón verde</b>					Bucaramanga, Mercados del centro	655	655	655	-	Armenia, Mercar	713	725	717	-	Cartagena, Bazurto	339	375	362	-	Armenia, Retiro	598	613	608	-	Cartago (Valle del Cauca)	653	653	653	-	Barranquilla, Barranquillita	600	630	620	-	Chiquinquirá (Boyacá)	700	700	700	=	Barranquilla, Granabastos	600	660	640	-	Cúcuta, Cenabastos	673	768	738	-	Bogotá, D. C., Corabastos	1.117	1.200	1.168	-	Medellín, Central					Bucaramanga, Centroabastos	1.120	1.360	1.238	+	Mayorista de Antioquia	685	735	696	-	Bucaramanga, Mercados del centro	1.240	1.240	1.240	-	Montería (Córdoba)	222	281	252	--	Buenaventura (Valle del Cauca)	1.067	1.067	1.067	=	Pamplona (Norte de Santander)	619	631	629	-	Cali, Cavasa	800	800	800	-	San Gil (Santander)	627	743	685	+	Cali, Santa Helena	800	800	800	=	Sincelejo (Sucre)	475	475	475	+	Cartagena, Bazurto	555	810	665	+	Socorro (Santander)	535	600	568	+	Chiquinquirá (Boyacá)	908	920	914	-	Tunja (Boyacá)	693	700	699	+	Cúcuta, Cenabastos	1.151	1.230	1.190	-	Valledupar, Mercabastos	400	450	425	+	Duitama (Boyacá)	690	690	690	-	Valledupar, Mercado Nuevo	400	450	425	+	Ibagué, Plaza La 21	781	847	818	+	<b>Yuca ICA</b>					La Ceja (Antioquia)	875	925	900	+	Armenia, Mercar	660	680	669	-	La Virginia (Risaralda)	300	305	302	+	Armenia, Retiro	430	440	438	-	Medellín, Central					Cali, Cavasa	560	587	573	-	Mayorista de Antioquia	1.025	1.067	1.041	-	Cali, Santa Helena	600	600	600	-	Medellín, Coomerca	783	850	822	+	Manizales (Caldas)	853	880	867	+	Montería (Córdoba)	388	388	388	--	Medellín, Central					Neiva, Surabastos	750	850	830	-	Mayorista de Antioquia	685	735	696	-	Palmira (Valle del Cauca)	800	800	800	=	Palmira (Valle del Cauca)	600	600	600	-	Pamplona (Norte de Santander)	619	630	621	=	Pasto (Nariño)	271	300	286	--	Pasto (Nariño)	842	855	846	+	Pereira, La 41	560	560	560	=	Pereira, La 41	683	700	692	+	Pereira, Mercasa	600	600	600	=	Pereira, Mercasa	650	667	654	-	Popayán (Cauca)	450	533	492	--	Popayán (Cauca)	640	640	640	+	<b>Yuca llanera</b>					Rionegro (Antioquia)	938	983	970	-	Bogotá, D. C., Corabastos	643	690	671	+	San Gil (Santander)	540	640	590	-	Duitama (Boyacá)	500	517	508	--	Santa Bárbara (Antioquia)	533	650	592	-	Neiva, Surabastos	800	800	800	-	Sincelejo (Sucre)	630	740	667	-	Sogamoso (Boyacá)	583	583	583	--	Socorro (Santander)	380	540	460	--	Ubaté (Cundinamarca)	880	880	880	--	Sogamoso (Boyacá)	820	820	820	=	Villavicencio, CAV	533	575	560	+	Tuluá (Valle del Cauca)	813	813	813	=	Tunja (Boyacá)	950	1.050	970	--	Ubaté (Cundinamarca)	1.139	1.139	1.139	--	Valledupar, Mercabastos	600	630	615	--																																																																																																																																																																																																								
Neiva, Surabastos	750	850	830	-	<b>Yuca criolla</b>					Pereira, La 41	683	700	692	+	Barranquilla, Barranquillita	388	388	388	=	Pereira, Mercasa	650	667	654	-	Barranquilla, Granabastos	463	475	467	-	Tunja (Boyacá)	950	1.050	970	--	Bucaramanga, Centroabastos	619	690	671	+	<b>Plátano hartón verde</b>					Bucaramanga, Mercados del centro	655	655	655	-	Armenia, Mercar	713	725	717	-	Cartagena, Bazurto	339	375	362	-	Armenia, Retiro	598	613	608	-	Cartago (Valle del Cauca)	653	653	653	-	Barranquilla, Barranquillita	600	630	620	-	Chiquinquirá (Boyacá)	700	700	700	=	Barranquilla, Granabastos	600	660	640	-	Cúcuta, Cenabastos	673	768	738	-	Bogotá, D. C., Corabastos	1.117	1.200	1.168	-	Medellín, Central					Bucaramanga, Centroabastos	1.120	1.360	1.238	+	Mayorista de Antioquia	685	735	696	-	Bucaramanga, Mercados del centro	1.240	1.240	1.240	-	Montería (Córdoba)	222	281	252	--	Buenaventura (Valle del Cauca)	1.067	1.067	1.067	=	Pamplona (Norte de Santander)	619	631	629	-	Cali, Cavasa	800	800	800	-	San Gil (Santander)	627	743	685	+	Cali, Santa Helena	800	800	800	=	Sincelejo (Sucre)	475	475	475	+	Cartagena, Bazurto	555	810	665	+	Socorro (Santander)	535	600	568	+	Chiquinquirá (Boyacá)	908	920	914	-	Tunja (Boyacá)	693	700	699	+	Cúcuta, Cenabastos	1.151	1.230	1.190	-	Valledupar, Mercabastos	400	450	425	+	Duitama (Boyacá)	690	690	690	-	Valledupar, Mercado Nuevo	400	450	425	+	Ibagué, Plaza La 21	781	847	818	+	<b>Yuca ICA</b>					La Ceja (Antioquia)	875	925	900	+	Armenia, Mercar	660	680	669	-	La Virginia (Risaralda)	300	305	302	+	Armenia, Retiro	430	440	438	-	Medellín, Central					Cali, Cavasa	560	587	573	-	Mayorista de Antioquia	1.025	1.067	1.041	-	Cali, Santa Helena	600	600	600	-	Medellín, Coomerca	783	850	822	+	Manizales (Caldas)	853	880	867	+	Montería (Córdoba)	388	388	388	--	Medellín, Central					Neiva, Surabastos	750	850	830	-	Mayorista de Antioquia	685	735	696	-	Palmira (Valle del Cauca)	800	800	800	=	Palmira (Valle del Cauca)	600	600	600	-	Pamplona (Norte de Santander)	619	630	621	=	Pasto (Nariño)	271	300	286	--	Pasto (Nariño)	842	855	846	+	Pereira, La 41	560	560	560	=	Pereira, La 41	683	700	692	+	Pereira, Mercasa	600	600	600	=	Pereira, Mercasa	650	667	654	-	Popayán (Cauca)	450	533	492	--	Popayán (Cauca)	640	640	640	+	<b>Yuca llanera</b>					Rionegro (Antioquia)	938	983	970	-	Bogotá, D. C., Corabastos	643	690	671	+	San Gil (Santander)	540	640	590	-	Duitama (Boyacá)	500	517	508	--	Santa Bárbara (Antioquia)	533	650	592	-	Neiva, Surabastos	800	800	800	-	Sincelejo (Sucre)	630	740	667	-	Sogamoso (Boyacá)	583	583	583	--	Socorro (Santander)	380	540	460	--	Ubaté (Cundinamarca)	880	880	880	--	Sogamoso (Boyacá)	820	820	820	=	Villavicencio, CAV	533	575	560	+	Tuluá (Valle del Cauca)	813	813	813	=	Tunja (Boyacá)	950	1.050	970	--	Ubaté (Cundinamarca)	1.139	1.139	1.139	--	Valledupar, Mercabastos	600	630	615	--																																																																																																																																																																																																																		
Pereira, La 41	683	700	692	+	Barranquilla, Barranquillita	388	388	388	=	Pereira, Mercasa	650	667	654	-	Barranquilla, Granabastos	463	475	467	-	Tunja (Boyacá)	950	1.050	970	--	Bucaramanga, Centroabastos	619	690	671	+	<b>Plátano hartón verde</b>					Bucaramanga, Mercados del centro	655	655	655	-	Armenia, Mercar	713	725	717	-	Cartagena, Bazurto	339	375	362	-	Armenia, Retiro	598	613	608	-	Cartago (Valle del Cauca)	653	653	653	-	Barranquilla, Barranquillita	600	630	620	-	Chiquinquirá (Boyacá)	700	700	700	=	Barranquilla, Granabastos	600	660	640	-	Cúcuta, Cenabastos	673	768	738	-	Bogotá, D. C., Corabastos	1.117	1.200	1.168	-	Medellín, Central					Bucaramanga, Centroabastos	1.120	1.360	1.238	+	Mayorista de Antioquia	685	735	696	-	Bucaramanga, Mercados del centro	1.240	1.240	1.240	-	Montería (Córdoba)	222	281	252	--	Buenaventura (Valle del Cauca)	1.067	1.067	1.067	=	Pamplona (Norte de Santander)	619	631	629	-	Cali, Cavasa	800	800	800	-	San Gil (Santander)	627	743	685	+	Cali, Santa Helena	800	800	800	=	Sincelejo (Sucre)	475	475	475	+	Cartagena, Bazurto	555	810	665	+	Socorro (Santander)	535	600	568	+	Chiquinquirá (Boyacá)	908	920	914	-	Tunja (Boyacá)	693	700	699	+	Cúcuta, Cenabastos	1.151	1.230	1.190	-	Valledupar, Mercabastos	400	450	425	+	Duitama (Boyacá)	690	690	690	-	Valledupar, Mercado Nuevo	400	450	425	+	Ibagué, Plaza La 21	781	847	818	+	<b>Yuca ICA</b>					La Ceja (Antioquia)	875	925	900	+	Armenia, Mercar	660	680	669	-	La Virginia (Risaralda)	300	305	302	+	Armenia, Retiro	430	440	438	-	Medellín, Central					Cali, Cavasa	560	587	573	-	Mayorista de Antioquia	1.025	1.067	1.041	-	Cali, Santa Helena	600	600	600	-	Medellín, Coomerca	783	850	822	+	Manizales (Caldas)	853	880	867	+	Montería (Córdoba)	388	388	388	--	Medellín, Central					Neiva, Surabastos	750	850	830	-	Mayorista de Antioquia	685	735	696	-	Palmira (Valle del Cauca)	800	800	800	=	Palmira (Valle del Cauca)	600	600	600	-	Pamplona (Norte de Santander)	619	630	621	=	Pasto (Nariño)	271	300	286	--	Pasto (Nariño)	842	855	846	+	Pereira, La 41	560	560	560	=	Pereira, La 41	683	700	692	+	Pereira, Mercasa	600	600	600	=	Pereira, Mercasa	650	667	654	-	Popayán (Cauca)	450	533	492	--	Popayán (Cauca)	640	640	640	+	<b>Yuca llanera</b>					Rionegro (Antioquia)	938	983	970	-	Bogotá, D. C., Corabastos	643	690	671	+	San Gil (Santander)	540	640	590	-	Duitama (Boyacá)	500	517	508	--	Santa Bárbara (Antioquia)	533	650	592	-	Neiva, Surabastos	800	800	800	-	Sincelejo (Sucre)	630	740	667	-	Sogamoso (Boyacá)	583	583	583	--	Socorro (Santander)	380	540	460	--	Ubaté (Cundinamarca)	880	880	880	--	Sogamoso (Boyacá)	820	820	820	=	Villavicencio, CAV	533	575	560	+	Tuluá (Valle del Cauca)	813	813	813	=	Tunja (Boyacá)	950	1.050	970	--	Ubaté (Cundinamarca)	1.139	1.139	1.139	--	Valledupar, Mercabastos	600	630	615	--																																																																																																																																																																																																																												
Pereira, Mercasa	650	667	654	-	Barranquilla, Granabastos	463	475	467	-	Tunja (Boyacá)	950	1.050	970	--	Bucaramanga, Centroabastos	619	690	671	+	<b>Plátano hartón verde</b>					Bucaramanga, Mercados del centro	655	655	655	-	Armenia, Mercar	713	725	717	-	Cartagena, Bazurto	339	375	362	-	Armenia, Retiro	598	613	608	-	Cartago (Valle del Cauca)	653	653	653	-	Barranquilla, Barranquillita	600	630	620	-	Chiquinquirá (Boyacá)	700	700	700	=	Barranquilla, Granabastos	600	660	640	-	Cúcuta, Cenabastos	673	768	738	-	Bogotá, D. C., Corabastos	1.117	1.200	1.168	-	Medellín, Central					Bucaramanga, Centroabastos	1.120	1.360	1.238	+	Mayorista de Antioquia	685	735	696	-	Bucaramanga, Mercados del centro	1.240	1.240	1.240	-	Montería (Córdoba)	222	281	252	--	Buenaventura (Valle del Cauca)	1.067	1.067	1.067	=	Pamplona (Norte de Santander)	619	631	629	-	Cali, Cavasa	800	800	800	-	San Gil (Santander)	627	743	685	+	Cali, Santa Helena	800	800	800	=	Sincelejo (Sucre)	475	475	475	+	Cartagena, Bazurto	555	810	665	+	Socorro (Santander)	535	600	568	+	Chiquinquirá (Boyacá)	908	920	914	-	Tunja (Boyacá)	693	700	699	+	Cúcuta, Cenabastos	1.151	1.230	1.190	-	Valledupar, Mercabastos	400	450	425	+	Duitama (Boyacá)	690	690	690	-	Valledupar, Mercado Nuevo	400	450	425	+	Ibagué, Plaza La 21	781	847	818	+	<b>Yuca ICA</b>					La Ceja (Antioquia)	875	925	900	+	Armenia, Mercar	660	680	669	-	La Virginia (Risaralda)	300	305	302	+	Armenia, Retiro	430	440	438	-	Medellín, Central					Cali, Cavasa	560	587	573	-	Mayorista de Antioquia	1.025	1.067	1.041	-	Cali, Santa Helena	600	600	600	-	Medellín, Coomerca	783	850	822	+	Manizales (Caldas)	853	880	867	+	Montería (Córdoba)	388	388	388	--	Medellín, Central					Neiva, Surabastos	750	850	830	-	Mayorista de Antioquia	685	735	696	-	Palmira (Valle del Cauca)	800	800	800	=	Palmira (Valle del Cauca)	600	600	600	-	Pamplona (Norte de Santander)	619	630	621	=	Pasto (Nariño)	271	300	286	--	Pasto (Nariño)	842	855	846	+	Pereira, La 41	560	560	560	=	Pereira, La 41	683	700	692	+	Pereira, Mercasa	600	600	600	=	Pereira, Mercasa	650	667	654	-	Popayán (Cauca)	450	533	492	--	Popayán (Cauca)	640	640	640	+	<b>Yuca llanera</b>					Rionegro (Antioquia)	938	983	970	-	Bogotá, D. C., Corabastos	643	690	671	+	San Gil (Santander)	540	640	590	-	Duitama (Boyacá)	500	517	508	--	Santa Bárbara (Antioquia)	533	650	592	-	Neiva, Surabastos	800	800	800	-	Sincelejo (Sucre)	630	740	667	-	Sogamoso (Boyacá)	583	583	583	--	Socorro (Santander)	380	540	460	--	Ubaté (Cundinamarca)	880	880	880	--	Sogamoso (Boyacá)	820	820	820	=	Villavicencio, CAV	533	575	560	+	Tuluá (Valle del Cauca)	813	813	813	=	Tunja (Boyacá)	950	1.050	970	--	Ubaté (Cundinamarca)	1.139	1.139	1.139	--	Valledupar, Mercabastos	600	630	615	--																																																																																																																																																																																																																																						
Tunja (Boyacá)	950	1.050	970	--	Bucaramanga, Centroabastos	619	690	671	+	<b>Plátano hartón verde</b>					Bucaramanga, Mercados del centro	655	655	655	-	Armenia, Mercar	713	725	717	-	Cartagena, Bazurto	339	375	362	-	Armenia, Retiro	598	613	608	-	Cartago (Valle del Cauca)	653	653	653	-	Barranquilla, Barranquillita	600	630	620	-	Chiquinquirá (Boyacá)	700	700	700	=	Barranquilla, Granabastos	600	660	640	-	Cúcuta, Cenabastos	673	768	738	-	Bogotá, D. C., Corabastos	1.117	1.200	1.168	-	Medellín, Central					Bucaramanga, Centroabastos	1.120	1.360	1.238	+	Mayorista de Antioquia	685	735	696	-	Bucaramanga, Mercados del centro	1.240	1.240	1.240	-	Montería (Córdoba)	222	281	252	--	Buenaventura (Valle del Cauca)	1.067	1.067	1.067	=	Pamplona (Norte de Santander)	619	631	629	-	Cali, Cavasa	800	800	800	-	San Gil (Santander)	627	743	685	+	Cali, Santa Helena	800	800	800	=	Sincelejo (Sucre)	475	475	475	+	Cartagena, Bazurto	555	810	665	+	Socorro (Santander)	535	600	568	+	Chiquinquirá (Boyacá)	908	920	914	-	Tunja (Boyacá)	693	700	699	+	Cúcuta, Cenabastos	1.151	1.230	1.190	-	Valledupar, Mercabastos	400	450	425	+	Duitama (Boyacá)	690	690	690	-	Valledupar, Mercado Nuevo	400	450	425	+	Ibagué, Plaza La 21	781	847	818	+	<b>Yuca ICA</b>					La Ceja (Antioquia)	875	925	900	+	Armenia, Mercar	660	680	669	-	La Virginia (Risaralda)	300	305	302	+	Armenia, Retiro	430	440	438	-	Medellín, Central					Cali, Cavasa	560	587	573	-	Mayorista de Antioquia	1.025	1.067	1.041	-	Cali, Santa Helena	600	600	600	-	Medellín, Coomerca	783	850	822	+	Manizales (Caldas)	853	880	867	+	Montería (Córdoba)	388	388	388	--	Medellín, Central					Neiva, Surabastos	750	850	830	-	Mayorista de Antioquia	685	735	696	-	Palmira (Valle del Cauca)	800	800	800	=	Palmira (Valle del Cauca)	600	600	600	-	Pamplona (Norte de Santander)	619	630	621	=	Pasto (Nariño)	271	300	286	--	Pasto (Nariño)	842	855	846	+	Pereira, La 41	560	560	560	=	Pereira, La 41	683	700	692	+	Pereira, Mercasa	600	600	600	=	Pereira, Mercasa	650	667	654	-	Popayán (Cauca)	450	533	492	--	Popayán (Cauca)	640	640	640	+	<b>Yuca llanera</b>					Rionegro (Antioquia)	938	983	970	-	Bogotá, D. C., Corabastos	643	690	671	+	San Gil (Santander)	540	640	590	-	Duitama (Boyacá)	500	517	508	--	Santa Bárbara (Antioquia)	533	650	592	-	Neiva, Surabastos	800	800	800	-	Sincelejo (Sucre)	630	740	667	-	Sogamoso (Boyacá)	583	583	583	--	Socorro (Santander)	380	540	460	--	Ubaté (Cundinamarca)	880	880	880	--	Sogamoso (Boyacá)	820	820	820	=	Villavicencio, CAV	533	575	560	+	Tuluá (Valle del Cauca)	813	813	813	=	Tunja (Boyacá)	950	1.050	970	--	Ubaté (Cundinamarca)	1.139	1.139	1.139	--	Valledupar, Mercabastos	600	630	615	--																																																																																																																																																																																																																																																
<b>Plátano hartón verde</b>					Bucaramanga, Mercados del centro	655	655	655	-	Armenia, Mercar	713	725	717	-	Cartagena, Bazurto	339	375	362	-	Armenia, Retiro	598	613	608	-	Cartago (Valle del Cauca)	653	653	653	-	Barranquilla, Barranquillita	600	630	620	-	Chiquinquirá (Boyacá)	700	700	700	=	Barranquilla, Granabastos	600	660	640	-	Cúcuta, Cenabastos	673	768	738	-	Bogotá, D. C., Corabastos	1.117	1.200	1.168	-	Medellín, Central					Bucaramanga, Centroabastos	1.120	1.360	1.238	+	Mayorista de Antioquia	685	735	696	-	Bucaramanga, Mercados del centro	1.240	1.240	1.240	-	Montería (Córdoba)	222	281	252	--	Buenaventura (Valle del Cauca)	1.067	1.067	1.067	=	Pamplona (Norte de Santander)	619	631	629	-	Cali, Cavasa	800	800	800	-	San Gil (Santander)	627	743	685	+	Cali, Santa Helena	800	800	800	=	Sincelejo (Sucre)	475	475	475	+	Cartagena, Bazurto	555	810	665	+	Socorro (Santander)	535	600	568	+	Chiquinquirá (Boyacá)	908	920	914	-	Tunja (Boyacá)	693	700	699	+	Cúcuta, Cenabastos	1.151	1.230	1.190	-	Valledupar, Mercabastos	400	450	425	+	Duitama (Boyacá)	690	690	690	-	Valledupar, Mercado Nuevo	400	450	425	+	Ibagué, Plaza La 21	781	847	818	+	<b>Yuca ICA</b>					La Ceja (Antioquia)	875	925	900	+	Armenia, Mercar	660	680	669	-	La Virginia (Risaralda)	300	305	302	+	Armenia, Retiro	430	440	438	-	Medellín, Central					Cali, Cavasa	560	587	573	-	Mayorista de Antioquia	1.025	1.067	1.041	-	Cali, Santa Helena	600	600	600	-	Medellín, Coomerca	783	850	822	+	Manizales (Caldas)	853	880	867	+	Montería (Córdoba)	388	388	388	--	Medellín, Central					Neiva, Surabastos	750	850	830	-	Mayorista de Antioquia	685	735	696	-	Palmira (Valle del Cauca)	800	800	800	=	Palmira (Valle del Cauca)	600	600	600	-	Pamplona (Norte de Santander)	619	630	621	=	Pasto (Nariño)	271	300	286	--	Pasto (Nariño)	842	855	846	+	Pereira, La 41	560	560	560	=	Pereira, La 41	683	700	692	+	Pereira, Mercasa	600	600	600	=	Pereira, Mercasa	650	667	654	-	Popayán (Cauca)	450	533	492	--	Popayán (Cauca)	640	640	640	+	<b>Yuca llanera</b>					Rionegro (Antioquia)	938	983	970	-	Bogotá, D. C., Corabastos	643	690	671	+	San Gil (Santander)	540	640	590	-	Duitama (Boyacá)	500	517	508	--	Santa Bárbara (Antioquia)	533	650	592	-	Neiva, Surabastos	800	800	800	-	Sincelejo (Sucre)	630	740	667	-	Sogamoso (Boyacá)	583	583	583	--	Socorro (Santander)	380	540	460	--	Ubaté (Cundinamarca)	880	880	880	--	Sogamoso (Boyacá)	820	820	820	=	Villavicencio, CAV	533	575	560	+	Tuluá (Valle del Cauca)	813	813	813	=	Tunja (Boyacá)	950	1.050	970	--	Ubaté (Cundinamarca)	1.139	1.139	1.139	--	Valledupar, Mercabastos	600	630	615	--																																																																																																																																																																																																																																																										
Armenia, Mercar	713	725	717	-	Cartagena, Bazurto	339	375	362	-	Armenia, Retiro	598	613	608	-	Cartago (Valle del Cauca)	653	653	653	-	Barranquilla, Barranquillita	600	630	620	-	Chiquinquirá (Boyacá)	700	700	700	=	Barranquilla, Granabastos	600	660	640	-	Cúcuta, Cenabastos	673	768	738	-	Bogotá, D. C., Corabastos	1.117	1.200	1.168	-	Medellín, Central					Bucaramanga, Centroabastos	1.120	1.360	1.238	+	Mayorista de Antioquia	685	735	696	-	Bucaramanga, Mercados del centro	1.240	1.240	1.240	-	Montería (Córdoba)	222	281	252	--	Buenaventura (Valle del Cauca)	1.067	1.067	1.067	=	Pamplona (Norte de Santander)	619	631	629	-	Cali, Cavasa	800	800	800	-	San Gil (Santander)	627	743	685	+	Cali, Santa Helena	800	800	800	=	Sincelejo (Sucre)	475	475	475	+	Cartagena, Bazurto	555	810	665	+	Socorro (Santander)	535	600	568	+	Chiquinquirá (Boyacá)	908	920	914	-	Tunja (Boyacá)	693	700	699	+	Cúcuta, Cenabastos	1.151	1.230	1.190	-	Valledupar, Mercabastos	400	450	425	+	Duitama (Boyacá)	690	690	690	-	Valledupar, Mercado Nuevo	400	450	425	+	Ibagué, Plaza La 21	781	847	818	+	<b>Yuca ICA</b>					La Ceja (Antioquia)	875	925	900	+	Armenia, Mercar	660	680	669	-	La Virginia (Risaralda)	300	305	302	+	Armenia, Retiro	430	440	438	-	Medellín, Central					Cali, Cavasa	560	587	573	-	Mayorista de Antioquia	1.025	1.067	1.041	-	Cali, Santa Helena	600	600	600	-	Medellín, Coomerca	783	850	822	+	Manizales (Caldas)	853	880	867	+	Montería (Córdoba)	388	388	388	--	Medellín, Central					Neiva, Surabastos	750	850	830	-	Mayorista de Antioquia	685	735	696	-	Palmira (Valle del Cauca)	800	800	800	=	Palmira (Valle del Cauca)	600	600	600	-	Pamplona (Norte de Santander)	619	630	621	=	Pasto (Nariño)	271	300	286	--	Pasto (Nariño)	842	855	846	+	Pereira, La 41	560	560	560	=	Pereira, La 41	683	700	692	+	Pereira, Mercasa	600	600	600	=	Pereira, Mercasa	650	667	654	-	Popayán (Cauca)	450	533	492	--	Popayán (Cauca)	640	640	640	+	<b>Yuca llanera</b>					Rionegro (Antioquia)	938	983	970	-	Bogotá, D. C., Corabastos	643	690	671	+	San Gil (Santander)	540	640	590	-	Duitama (Boyacá)	500	517	508	--	Santa Bárbara (Antioquia)	533	650	592	-	Neiva, Surabastos	800	800	800	-	Sincelejo (Sucre)	630	740	667	-	Sogamoso (Boyacá)	583	583	583	--	Socorro (Santander)	380	540	460	--	Ubaté (Cundinamarca)	880	880	880	--	Sogamoso (Boyacá)	820	820	820	=	Villavicencio, CAV	533	575	560	+	Tuluá (Valle del Cauca)	813	813	813	=	Tunja (Boyacá)	950	1.050	970	--	Ubaté (Cundinamarca)	1.139	1.139	1.139	--	Valledupar, Mercabastos	600	630	615	--																																																																																																																																																																																																																																																																				
Armenia, Retiro	598	613	608	-	Cartago (Valle del Cauca)	653	653	653	-	Barranquilla, Barranquillita	600	630	620	-	Chiquinquirá (Boyacá)	700	700	700	=	Barranquilla, Granabastos	600	660	640	-	Cúcuta, Cenabastos	673	768	738	-	Bogotá, D. C., Corabastos	1.117	1.200	1.168	-	Medellín, Central					Bucaramanga, Centroabastos	1.120	1.360	1.238	+	Mayorista de Antioquia	685	735	696	-	Bucaramanga, Mercados del centro	1.240	1.240	1.240	-	Montería (Córdoba)	222	281	252	--	Buenaventura (Valle del Cauca)	1.067	1.067	1.067	=	Pamplona (Norte de Santander)	619	631	629	-	Cali, Cavasa	800	800	800	-	San Gil (Santander)	627	743	685	+	Cali, Santa Helena	800	800	800	=	Sincelejo (Sucre)	475	475	475	+	Cartagena, Bazurto	555	810	665	+	Socorro (Santander)	535	600	568	+	Chiquinquirá (Boyacá)	908	920	914	-	Tunja (Boyacá)	693	700	699	+	Cúcuta, Cenabastos	1.151	1.230	1.190	-	Valledupar, Mercabastos	400	450	425	+	Duitama (Boyacá)	690	690	690	-	Valledupar, Mercado Nuevo	400	450	425	+	Ibagué, Plaza La 21	781	847	818	+	<b>Yuca ICA</b>					La Ceja (Antioquia)	875	925	900	+	Armenia, Mercar	660	680	669	-	La Virginia (Risaralda)	300	305	302	+	Armenia, Retiro	430	440	438	-	Medellín, Central					Cali, Cavasa	560	587	573	-	Mayorista de Antioquia	1.025	1.067	1.041	-	Cali, Santa Helena	600	600	600	-	Medellín, Coomerca	783	850	822	+	Manizales (Caldas)	853	880	867	+	Montería (Córdoba)	388	388	388	--	Medellín, Central					Neiva, Surabastos	750	850	830	-	Mayorista de Antioquia	685	735	696	-	Palmira (Valle del Cauca)	800	800	800	=	Palmira (Valle del Cauca)	600	600	600	-	Pamplona (Norte de Santander)	619	630	621	=	Pasto (Nariño)	271	300	286	--	Pasto (Nariño)	842	855	846	+	Pereira, La 41	560	560	560	=	Pereira, La 41	683	700	692	+	Pereira, Mercasa	600	600	600	=	Pereira, Mercasa	650	667	654	-	Popayán (Cauca)	450	533	492	--	Popayán (Cauca)	640	640	640	+	<b>Yuca llanera</b>					Rionegro (Antioquia)	938	983	970	-	Bogotá, D. C., Corabastos	643	690	671	+	San Gil (Santander)	540	640	590	-	Duitama (Boyacá)	500	517	508	--	Santa Bárbara (Antioquia)	533	650	592	-	Neiva, Surabastos	800	800	800	-	Sincelejo (Sucre)	630	740	667	-	Sogamoso (Boyacá)	583	583	583	--	Socorro (Santander)	380	540	460	--	Ubaté (Cundinamarca)	880	880	880	--	Sogamoso (Boyacá)	820	820	820	=	Villavicencio, CAV	533	575	560	+	Tuluá (Valle del Cauca)	813	813	813	=	Tunja (Boyacá)	950	1.050	970	--	Ubaté (Cundinamarca)	1.139	1.139	1.139	--	Valledupar, Mercabastos	600	630	615	--																																																																																																																																																																																																																																																																														
Barranquilla, Barranquillita	600	630	620	-	Chiquinquirá (Boyacá)	700	700	700	=	Barranquilla, Granabastos	600	660	640	-	Cúcuta, Cenabastos	673	768	738	-	Bogotá, D. C., Corabastos	1.117	1.200	1.168	-	Medellín, Central					Bucaramanga, Centroabastos	1.120	1.360	1.238	+	Mayorista de Antioquia	685	735	696	-	Bucaramanga, Mercados del centro	1.240	1.240	1.240	-	Montería (Córdoba)	222	281	252	--	Buenaventura (Valle del Cauca)	1.067	1.067	1.067	=	Pamplona (Norte de Santander)	619	631	629	-	Cali, Cavasa	800	800	800	-	San Gil (Santander)	627	743	685	+	Cali, Santa Helena	800	800	800	=	Sincelejo (Sucre)	475	475	475	+	Cartagena, Bazurto	555	810	665	+	Socorro (Santander)	535	600	568	+	Chiquinquirá (Boyacá)	908	920	914	-	Tunja (Boyacá)	693	700	699	+	Cúcuta, Cenabastos	1.151	1.230	1.190	-	Valledupar, Mercabastos	400	450	425	+	Duitama (Boyacá)	690	690	690	-	Valledupar, Mercado Nuevo	400	450	425	+	Ibagué, Plaza La 21	781	847	818	+	<b>Yuca ICA</b>					La Ceja (Antioquia)	875	925	900	+	Armenia, Mercar	660	680	669	-	La Virginia (Risaralda)	300	305	302	+	Armenia, Retiro	430	440	438	-	Medellín, Central					Cali, Cavasa	560	587	573	-	Mayorista de Antioquia	1.025	1.067	1.041	-	Cali, Santa Helena	600	600	600	-	Medellín, Coomerca	783	850	822	+	Manizales (Caldas)	853	880	867	+	Montería (Córdoba)	388	388	388	--	Medellín, Central					Neiva, Surabastos	750	850	830	-	Mayorista de Antioquia	685	735	696	-	Palmira (Valle del Cauca)	800	800	800	=	Palmira (Valle del Cauca)	600	600	600	-	Pamplona (Norte de Santander)	619	630	621	=	Pasto (Nariño)	271	300	286	--	Pasto (Nariño)	842	855	846	+	Pereira, La 41	560	560	560	=	Pereira, La 41	683	700	692	+	Pereira, Mercasa	600	600	600	=	Pereira, Mercasa	650	667	654	-	Popayán (Cauca)	450	533	492	--	Popayán (Cauca)	640	640	640	+	<b>Yuca llanera</b>					Rionegro (Antioquia)	938	983	970	-	Bogotá, D. C., Corabastos	643	690	671	+	San Gil (Santander)	540	640	590	-	Duitama (Boyacá)	500	517	508	--	Santa Bárbara (Antioquia)	533	650	592	-	Neiva, Surabastos	800	800	800	-	Sincelejo (Sucre)	630	740	667	-	Sogamoso (Boyacá)	583	583	583	--	Socorro (Santander)	380	540	460	--	Ubaté (Cundinamarca)	880	880	880	--	Sogamoso (Boyacá)	820	820	820	=	Villavicencio, CAV	533	575	560	+	Tuluá (Valle del Cauca)	813	813	813	=	Tunja (Boyacá)	950	1.050	970	--	Ubaté (Cundinamarca)	1.139	1.139	1.139	--	Valledupar, Mercabastos	600	630	615	--																																																																																																																																																																																																																																																																																								
Barranquilla, Granabastos	600	660	640	-	Cúcuta, Cenabastos	673	768	738	-	Bogotá, D. C., Corabastos	1.117	1.200	1.168	-	Medellín, Central					Bucaramanga, Centroabastos	1.120	1.360	1.238	+	Mayorista de Antioquia	685	735	696	-	Bucaramanga, Mercados del centro	1.240	1.240	1.240	-	Montería (Córdoba)	222	281	252	--	Buenaventura (Valle del Cauca)	1.067	1.067	1.067	=	Pamplona (Norte de Santander)	619	631	629	-	Cali, Cavasa	800	800	800	-	San Gil (Santander)	627	743	685	+	Cali, Santa Helena	800	800	800	=	Sincelejo (Sucre)	475	475	475	+	Cartagena, Bazurto	555	810	665	+	Socorro (Santander)	535	600	568	+	Chiquinquirá (Boyacá)	908	920	914	-	Tunja (Boyacá)	693	700	699	+	Cúcuta, Cenabastos	1.151	1.230	1.190	-	Valledupar, Mercabastos	400	450	425	+	Duitama (Boyacá)	690	690	690	-	Valledupar, Mercado Nuevo	400	450	425	+	Ibagué, Plaza La 21	781	847	818	+	<b>Yuca ICA</b>					La Ceja (Antioquia)	875	925	900	+	Armenia, Mercar	660	680	669	-	La Virginia (Risaralda)	300	305	302	+	Armenia, Retiro	430	440	438	-	Medellín, Central					Cali, Cavasa	560	587	573	-	Mayorista de Antioquia	1.025	1.067	1.041	-	Cali, Santa Helena	600	600	600	-	Medellín, Coomerca	783	850	822	+	Manizales (Caldas)	853	880	867	+	Montería (Córdoba)	388	388	388	--	Medellín, Central					Neiva, Surabastos	750	850	830	-	Mayorista de Antioquia	685	735	696	-	Palmira (Valle del Cauca)	800	800	800	=	Palmira (Valle del Cauca)	600	600	600	-	Pamplona (Norte de Santander)	619	630	621	=	Pasto (Nariño)	271	300	286	--	Pasto (Nariño)	842	855	846	+	Pereira, La 41	560	560	560	=	Pereira, La 41	683	700	692	+	Pereira, Mercasa	600	600	600	=	Pereira, Mercasa	650	667	654	-	Popayán (Cauca)	450	533	492	--	Popayán (Cauca)	640	640	640	+	<b>Yuca llanera</b>					Rionegro (Antioquia)	938	983	970	-	Bogotá, D. C., Corabastos	643	690	671	+	San Gil (Santander)	540	640	590	-	Duitama (Boyacá)	500	517	508	--	Santa Bárbara (Antioquia)	533	650	592	-	Neiva, Surabastos	800	800	800	-	Sincelejo (Sucre)	630	740	667	-	Sogamoso (Boyacá)	583	583	583	--	Socorro (Santander)	380	540	460	--	Ubaté (Cundinamarca)	880	880	880	--	Sogamoso (Boyacá)	820	820	820	=	Villavicencio, CAV	533	575	560	+	Tuluá (Valle del Cauca)	813	813	813	=	Tunja (Boyacá)	950	1.050	970	--	Ubaté (Cundinamarca)	1.139	1.139	1.139	--	Valledupar, Mercabastos	600	630	615	--																																																																																																																																																																																																																																																																																																		
Bogotá, D. C., Corabastos	1.117	1.200	1.168	-	Medellín, Central					Bucaramanga, Centroabastos	1.120	1.360	1.238	+	Mayorista de Antioquia	685	735	696	-	Bucaramanga, Mercados del centro	1.240	1.240	1.240	-	Montería (Córdoba)	222	281	252	--	Buenaventura (Valle del Cauca)	1.067	1.067	1.067	=	Pamplona (Norte de Santander)	619	631	629	-	Cali, Cavasa	800	800	800	-	San Gil (Santander)	627	743	685	+	Cali, Santa Helena	800	800	800	=	Sincelejo (Sucre)	475	475	475	+	Cartagena, Bazurto	555	810	665	+	Socorro (Santander)	535	600	568	+	Chiquinquirá (Boyacá)	908	920	914	-	Tunja (Boyacá)	693	700	699	+	Cúcuta, Cenabastos	1.151	1.230	1.190	-	Valledupar, Mercabastos	400	450	425	+	Duitama (Boyacá)	690	690	690	-	Valledupar, Mercado Nuevo	400	450	425	+	Ibagué, Plaza La 21	781	847	818	+	<b>Yuca ICA</b>					La Ceja (Antioquia)	875	925	900	+	Armenia, Mercar	660	680	669	-	La Virginia (Risaralda)	300	305	302	+	Armenia, Retiro	430	440	438	-	Medellín, Central					Cali, Cavasa	560	587	573	-	Mayorista de Antioquia	1.025	1.067	1.041	-	Cali, Santa Helena	600	600	600	-	Medellín, Coomerca	783	850	822	+	Manizales (Caldas)	853	880	867	+	Montería (Córdoba)	388	388	388	--	Medellín, Central					Neiva, Surabastos	750	850	830	-	Mayorista de Antioquia	685	735	696	-	Palmira (Valle del Cauca)	800	800	800	=	Palmira (Valle del Cauca)	600	600	600	-	Pamplona (Norte de Santander)	619	630	621	=	Pasto (Nariño)	271	300	286	--	Pasto (Nariño)	842	855	846	+	Pereira, La 41	560	560	560	=	Pereira, La 41	683	700	692	+	Pereira, Mercasa	600	600	600	=	Pereira, Mercasa	650	667	654	-	Popayán (Cauca)	450	533	492	--	Popayán (Cauca)	640	640	640	+	<b>Yuca llanera</b>					Rionegro (Antioquia)	938	983	970	-	Bogotá, D. C., Corabastos	643	690	671	+	San Gil (Santander)	540	640	590	-	Duitama (Boyacá)	500	517	508	--	Santa Bárbara (Antioquia)	533	650	592	-	Neiva, Surabastos	800	800	800	-	Sincelejo (Sucre)	630	740	667	-	Sogamoso (Boyacá)	583	583	583	--	Socorro (Santander)	380	540	460	--	Ubaté (Cundinamarca)	880	880	880	--	Sogamoso (Boyacá)	820	820	820	=	Villavicencio, CAV	533	575	560	+	Tuluá (Valle del Cauca)	813	813	813	=	Tunja (Boyacá)	950	1.050	970	--	Ubaté (Cundinamarca)	1.139	1.139	1.139	--	Valledupar, Mercabastos	600	630	615	--																																																																																																																																																																																																																																																																																																												
Bucaramanga, Centroabastos	1.120	1.360	1.238	+	Mayorista de Antioquia	685	735	696	-	Bucaramanga, Mercados del centro	1.240	1.240	1.240	-	Montería (Córdoba)	222	281	252	--	Buenaventura (Valle del Cauca)	1.067	1.067	1.067	=	Pamplona (Norte de Santander)	619	631	629	-	Cali, Cavasa	800	800	800	-	San Gil (Santander)	627	743	685	+	Cali, Santa Helena	800	800	800	=	Sincelejo (Sucre)	475	475	475	+	Cartagena, Bazurto	555	810	665	+	Socorro (Santander)	535	600	568	+	Chiquinquirá (Boyacá)	908	920	914	-	Tunja (Boyacá)	693	700	699	+	Cúcuta, Cenabastos	1.151	1.230	1.190	-	Valledupar, Mercabastos	400	450	425	+	Duitama (Boyacá)	690	690	690	-	Valledupar, Mercado Nuevo	400	450	425	+	Ibagué, Plaza La 21	781	847	818	+	<b>Yuca ICA</b>					La Ceja (Antioquia)	875	925	900	+	Armenia, Mercar	660	680	669	-	La Virginia (Risaralda)	300	305	302	+	Armenia, Retiro	430	440	438	-	Medellín, Central					Cali, Cavasa	560	587	573	-	Mayorista de Antioquia	1.025	1.067	1.041	-	Cali, Santa Helena	600	600	600	-	Medellín, Coomerca	783	850	822	+	Manizales (Caldas)	853	880	867	+	Montería (Córdoba)	388	388	388	--	Medellín, Central					Neiva, Surabastos	750	850	830	-	Mayorista de Antioquia	685	735	696	-	Palmira (Valle del Cauca)	800	800	800	=	Palmira (Valle del Cauca)	600	600	600	-	Pamplona (Norte de Santander)	619	630	621	=	Pasto (Nariño)	271	300	286	--	Pasto (Nariño)	842	855	846	+	Pereira, La 41	560	560	560	=	Pereira, La 41	683	700	692	+	Pereira, Mercasa	600	600	600	=	Pereira, Mercasa	650	667	654	-	Popayán (Cauca)	450	533	492	--	Popayán (Cauca)	640	640	640	+	<b>Yuca llanera</b>					Rionegro (Antioquia)	938	983	970	-	Bogotá, D. C., Corabastos	643	690	671	+	San Gil (Santander)	540	640	590	-	Duitama (Boyacá)	500	517	508	--	Santa Bárbara (Antioquia)	533	650	592	-	Neiva, Surabastos	800	800	800	-	Sincelejo (Sucre)	630	740	667	-	Sogamoso (Boyacá)	583	583	583	--	Socorro (Santander)	380	540	460	--	Ubaté (Cundinamarca)	880	880	880	--	Sogamoso (Boyacá)	820	820	820	=	Villavicencio, CAV	533	575	560	+	Tuluá (Valle del Cauca)	813	813	813	=	Tunja (Boyacá)	950	1.050	970	--	Ubaté (Cundinamarca)	1.139	1.139	1.139	--	Valledupar, Mercabastos	600	630	615	--																																																																																																																																																																																																																																																																																																																						
Bucaramanga, Mercados del centro	1.240	1.240	1.240	-	Montería (Córdoba)	222	281	252	--	Buenaventura (Valle del Cauca)	1.067	1.067	1.067	=	Pamplona (Norte de Santander)	619	631	629	-	Cali, Cavasa	800	800	800	-	San Gil (Santander)	627	743	685	+	Cali, Santa Helena	800	800	800	=	Sincelejo (Sucre)	475	475	475	+	Cartagena, Bazurto	555	810	665	+	Socorro (Santander)	535	600	568	+	Chiquinquirá (Boyacá)	908	920	914	-	Tunja (Boyacá)	693	700	699	+	Cúcuta, Cenabastos	1.151	1.230	1.190	-	Valledupar, Mercabastos	400	450	425	+	Duitama (Boyacá)	690	690	690	-	Valledupar, Mercado Nuevo	400	450	425	+	Ibagué, Plaza La 21	781	847	818	+	<b>Yuca ICA</b>					La Ceja (Antioquia)	875	925	900	+	Armenia, Mercar	660	680	669	-	La Virginia (Risaralda)	300	305	302	+	Armenia, Retiro	430	440	438	-	Medellín, Central					Cali, Cavasa	560	587	573	-	Mayorista de Antioquia	1.025	1.067	1.041	-	Cali, Santa Helena	600	600	600	-	Medellín, Coomerca	783	850	822	+	Manizales (Caldas)	853	880	867	+	Montería (Córdoba)	388	388	388	--	Medellín, Central					Neiva, Surabastos	750	850	830	-	Mayorista de Antioquia	685	735	696	-	Palmira (Valle del Cauca)	800	800	800	=	Palmira (Valle del Cauca)	600	600	600	-	Pamplona (Norte de Santander)	619	630	621	=	Pasto (Nariño)	271	300	286	--	Pasto (Nariño)	842	855	846	+	Pereira, La 41	560	560	560	=	Pereira, La 41	683	700	692	+	Pereira, Mercasa	600	600	600	=	Pereira, Mercasa	650	667	654	-	Popayán (Cauca)	450	533	492	--	Popayán (Cauca)	640	640	640	+	<b>Yuca llanera</b>					Rionegro (Antioquia)	938	983	970	-	Bogotá, D. C., Corabastos	643	690	671	+	San Gil (Santander)	540	640	590	-	Duitama (Boyacá)	500	517	508	--	Santa Bárbara (Antioquia)	533	650	592	-	Neiva, Surabastos	800	800	800	-	Sincelejo (Sucre)	630	740	667	-	Sogamoso (Boyacá)	583	583	583	--	Socorro (Santander)	380	540	460	--	Ubaté (Cundinamarca)	880	880	880	--	Sogamoso (Boyacá)	820	820	820	=	Villavicencio, CAV	533	575	560	+	Tuluá (Valle del Cauca)	813	813	813	=	Tunja (Boyacá)	950	1.050	970	--	Ubaté (Cundinamarca)	1.139	1.139	1.139	--	Valledupar, Mercabastos	600	630	615	--																																																																																																																																																																																																																																																																																																																																
Buenaventura (Valle del Cauca)	1.067	1.067	1.067	=	Pamplona (Norte de Santander)	619	631	629	-	Cali, Cavasa	800	800	800	-	San Gil (Santander)	627	743	685	+	Cali, Santa Helena	800	800	800	=	Sincelejo (Sucre)	475	475	475	+	Cartagena, Bazurto	555	810	665	+	Socorro (Santander)	535	600	568	+	Chiquinquirá (Boyacá)	908	920	914	-	Tunja (Boyacá)	693	700	699	+	Cúcuta, Cenabastos	1.151	1.230	1.190	-	Valledupar, Mercabastos	400	450	425	+	Duitama (Boyacá)	690	690	690	-	Valledupar, Mercado Nuevo	400	450	425	+	Ibagué, Plaza La 21	781	847	818	+	<b>Yuca ICA</b>					La Ceja (Antioquia)	875	925	900	+	Armenia, Mercar	660	680	669	-	La Virginia (Risaralda)	300	305	302	+	Armenia, Retiro	430	440	438	-	Medellín, Central					Cali, Cavasa	560	587	573	-	Mayorista de Antioquia	1.025	1.067	1.041	-	Cali, Santa Helena	600	600	600	-	Medellín, Coomerca	783	850	822	+	Manizales (Caldas)	853	880	867	+	Montería (Córdoba)	388	388	388	--	Medellín, Central					Neiva, Surabastos	750	850	830	-	Mayorista de Antioquia	685	735	696	-	Palmira (Valle del Cauca)	800	800	800	=	Palmira (Valle del Cauca)	600	600	600	-	Pamplona (Norte de Santander)	619	630	621	=	Pasto (Nariño)	271	300	286	--	Pasto (Nariño)	842	855	846	+	Pereira, La 41	560	560	560	=	Pereira, La 41	683	700	692	+	Pereira, Mercasa	600	600	600	=	Pereira, Mercasa	650	667	654	-	Popayán (Cauca)	450	533	492	--	Popayán (Cauca)	640	640	640	+	<b>Yuca llanera</b>					Rionegro (Antioquia)	938	983	970	-	Bogotá, D. C., Corabastos	643	690	671	+	San Gil (Santander)	540	640	590	-	Duitama (Boyacá)	500	517	508	--	Santa Bárbara (Antioquia)	533	650	592	-	Neiva, Surabastos	800	800	800	-	Sincelejo (Sucre)	630	740	667	-	Sogamoso (Boyacá)	583	583	583	--	Socorro (Santander)	380	540	460	--	Ubaté (Cundinamarca)	880	880	880	--	Sogamoso (Boyacá)	820	820	820	=	Villavicencio, CAV	533	575	560	+	Tuluá (Valle del Cauca)	813	813	813	=	Tunja (Boyacá)	950	1.050	970	--	Ubaté (Cundinamarca)	1.139	1.139	1.139	--	Valledupar, Mercabastos	600	630	615	--																																																																																																																																																																																																																																																																																																																																										
Cali, Cavasa	800	800	800	-	San Gil (Santander)	627	743	685	+	Cali, Santa Helena	800	800	800	=	Sincelejo (Sucre)	475	475	475	+	Cartagena, Bazurto	555	810	665	+	Socorro (Santander)	535	600	568	+	Chiquinquirá (Boyacá)	908	920	914	-	Tunja (Boyacá)	693	700	699	+	Cúcuta, Cenabastos	1.151	1.230	1.190	-	Valledupar, Mercabastos	400	450	425	+	Duitama (Boyacá)	690	690	690	-	Valledupar, Mercado Nuevo	400	450	425	+	Ibagué, Plaza La 21	781	847	818	+	<b>Yuca ICA</b>					La Ceja (Antioquia)	875	925	900	+	Armenia, Mercar	660	680	669	-	La Virginia (Risaralda)	300	305	302	+	Armenia, Retiro	430	440	438	-	Medellín, Central					Cali, Cavasa	560	587	573	-	Mayorista de Antioquia	1.025	1.067	1.041	-	Cali, Santa Helena	600	600	600	-	Medellín, Coomerca	783	850	822	+	Manizales (Caldas)	853	880	867	+	Montería (Córdoba)	388	388	388	--	Medellín, Central					Neiva, Surabastos	750	850	830	-	Mayorista de Antioquia	685	735	696	-	Palmira (Valle del Cauca)	800	800	800	=	Palmira (Valle del Cauca)	600	600	600	-	Pamplona (Norte de Santander)	619	630	621	=	Pasto (Nariño)	271	300	286	--	Pasto (Nariño)	842	855	846	+	Pereira, La 41	560	560	560	=	Pereira, La 41	683	700	692	+	Pereira, Mercasa	600	600	600	=	Pereira, Mercasa	650	667	654	-	Popayán (Cauca)	450	533	492	--	Popayán (Cauca)	640	640	640	+	<b>Yuca llanera</b>					Rionegro (Antioquia)	938	983	970	-	Bogotá, D. C., Corabastos	643	690	671	+	San Gil (Santander)	540	640	590	-	Duitama (Boyacá)	500	517	508	--	Santa Bárbara (Antioquia)	533	650	592	-	Neiva, Surabastos	800	800	800	-	Sincelejo (Sucre)	630	740	667	-	Sogamoso (Boyacá)	583	583	583	--	Socorro (Santander)	380	540	460	--	Ubaté (Cundinamarca)	880	880	880	--	Sogamoso (Boyacá)	820	820	820	=	Villavicencio, CAV	533	575	560	+	Tuluá (Valle del Cauca)	813	813	813	=	Tunja (Boyacá)	950	1.050	970	--	Ubaté (Cundinamarca)	1.139	1.139	1.139	--	Valledupar, Mercabastos	600	630	615	--																																																																																																																																																																																																																																																																																																																																																				
Cali, Santa Helena	800	800	800	=	Sincelejo (Sucre)	475	475	475	+	Cartagena, Bazurto	555	810	665	+	Socorro (Santander)	535	600	568	+	Chiquinquirá (Boyacá)	908	920	914	-	Tunja (Boyacá)	693	700	699	+	Cúcuta, Cenabastos	1.151	1.230	1.190	-	Valledupar, Mercabastos	400	450	425	+	Duitama (Boyacá)	690	690	690	-	Valledupar, Mercado Nuevo	400	450	425	+	Ibagué, Plaza La 21	781	847	818	+	<b>Yuca ICA</b>					La Ceja (Antioquia)	875	925	900	+	Armenia, Mercar	660	680	669	-	La Virginia (Risaralda)	300	305	302	+	Armenia, Retiro	430	440	438	-	Medellín, Central					Cali, Cavasa	560	587	573	-	Mayorista de Antioquia	1.025	1.067	1.041	-	Cali, Santa Helena	600	600	600	-	Medellín, Coomerca	783	850	822	+	Manizales (Caldas)	853	880	867	+	Montería (Córdoba)	388	388	388	--	Medellín, Central					Neiva, Surabastos	750	850	830	-	Mayorista de Antioquia	685	735	696	-	Palmira (Valle del Cauca)	800	800	800	=	Palmira (Valle del Cauca)	600	600	600	-	Pamplona (Norte de Santander)	619	630	621	=	Pasto (Nariño)	271	300	286	--	Pasto (Nariño)	842	855	846	+	Pereira, La 41	560	560	560	=	Pereira, La 41	683	700	692	+	Pereira, Mercasa	600	600	600	=	Pereira, Mercasa	650	667	654	-	Popayán (Cauca)	450	533	492	--	Popayán (Cauca)	640	640	640	+	<b>Yuca llanera</b>					Rionegro (Antioquia)	938	983	970	-	Bogotá, D. C., Corabastos	643	690	671	+	San Gil (Santander)	540	640	590	-	Duitama (Boyacá)	500	517	508	--	Santa Bárbara (Antioquia)	533	650	592	-	Neiva, Surabastos	800	800	800	-	Sincelejo (Sucre)	630	740	667	-	Sogamoso (Boyacá)	583	583	583	--	Socorro (Santander)	380	540	460	--	Ubaté (Cundinamarca)	880	880	880	--	Sogamoso (Boyacá)	820	820	820	=	Villavicencio, CAV	533	575	560	+	Tuluá (Valle del Cauca)	813	813	813	=	Tunja (Boyacá)	950	1.050	970	--	Ubaté (Cundinamarca)	1.139	1.139	1.139	--	Valledupar, Mercabastos	600	630	615	--																																																																																																																																																																																																																																																																																																																																																														
Cartagena, Bazurto	555	810	665	+	Socorro (Santander)	535	600	568	+	Chiquinquirá (Boyacá)	908	920	914	-	Tunja (Boyacá)	693	700	699	+	Cúcuta, Cenabastos	1.151	1.230	1.190	-	Valledupar, Mercabastos	400	450	425	+	Duitama (Boyacá)	690	690	690	-	Valledupar, Mercado Nuevo	400	450	425	+	Ibagué, Plaza La 21	781	847	818	+	<b>Yuca ICA</b>					La Ceja (Antioquia)	875	925	900	+	Armenia, Mercar	660	680	669	-	La Virginia (Risaralda)	300	305	302	+	Armenia, Retiro	430	440	438	-	Medellín, Central					Cali, Cavasa	560	587	573	-	Mayorista de Antioquia	1.025	1.067	1.041	-	Cali, Santa Helena	600	600	600	-	Medellín, Coomerca	783	850	822	+	Manizales (Caldas)	853	880	867	+	Montería (Córdoba)	388	388	388	--	Medellín, Central					Neiva, Surabastos	750	850	830	-	Mayorista de Antioquia	685	735	696	-	Palmira (Valle del Cauca)	800	800	800	=	Palmira (Valle del Cauca)	600	600	600	-	Pamplona (Norte de Santander)	619	630	621	=	Pasto (Nariño)	271	300	286	--	Pasto (Nariño)	842	855	846	+	Pereira, La 41	560	560	560	=	Pereira, La 41	683	700	692	+	Pereira, Mercasa	600	600	600	=	Pereira, Mercasa	650	667	654	-	Popayán (Cauca)	450	533	492	--	Popayán (Cauca)	640	640	640	+	<b>Yuca llanera</b>					Rionegro (Antioquia)	938	983	970	-	Bogotá, D. C., Corabastos	643	690	671	+	San Gil (Santander)	540	640	590	-	Duitama (Boyacá)	500	517	508	--	Santa Bárbara (Antioquia)	533	650	592	-	Neiva, Surabastos	800	800	800	-	Sincelejo (Sucre)	630	740	667	-	Sogamoso (Boyacá)	583	583	583	--	Socorro (Santander)	380	540	460	--	Ubaté (Cundinamarca)	880	880	880	--	Sogamoso (Boyacá)	820	820	820	=	Villavicencio, CAV	533	575	560	+	Tuluá (Valle del Cauca)	813	813	813	=	Tunja (Boyacá)	950	1.050	970	--	Ubaté (Cundinamarca)	1.139	1.139	1.139	--	Valledupar, Mercabastos	600	630	615	--																																																																																																																																																																																																																																																																																																																																																																								
Chiquinquirá (Boyacá)	908	920	914	-	Tunja (Boyacá)	693	700	699	+	Cúcuta, Cenabastos	1.151	1.230	1.190	-	Valledupar, Mercabastos	400	450	425	+	Duitama (Boyacá)	690	690	690	-	Valledupar, Mercado Nuevo	400	450	425	+	Ibagué, Plaza La 21	781	847	818	+	<b>Yuca ICA</b>					La Ceja (Antioquia)	875	925	900	+	Armenia, Mercar	660	680	669	-	La Virginia (Risaralda)	300	305	302	+	Armenia, Retiro	430	440	438	-	Medellín, Central					Cali, Cavasa	560	587	573	-	Mayorista de Antioquia	1.025	1.067	1.041	-	Cali, Santa Helena	600	600	600	-	Medellín, Coomerca	783	850	822	+	Manizales (Caldas)	853	880	867	+	Montería (Córdoba)	388	388	388	--	Medellín, Central					Neiva, Surabastos	750	850	830	-	Mayorista de Antioquia	685	735	696	-	Palmira (Valle del Cauca)	800	800	800	=	Palmira (Valle del Cauca)	600	600	600	-	Pamplona (Norte de Santander)	619	630	621	=	Pasto (Nariño)	271	300	286	--	Pasto (Nariño)	842	855	846	+	Pereira, La 41	560	560	560	=	Pereira, La 41	683	700	692	+	Pereira, Mercasa	600	600	600	=	Pereira, Mercasa	650	667	654	-	Popayán (Cauca)	450	533	492	--	Popayán (Cauca)	640	640	640	+	<b>Yuca llanera</b>					Rionegro (Antioquia)	938	983	970	-	Bogotá, D. C., Corabastos	643	690	671	+	San Gil (Santander)	540	640	590	-	Duitama (Boyacá)	500	517	508	--	Santa Bárbara (Antioquia)	533	650	592	-	Neiva, Surabastos	800	800	800	-	Sincelejo (Sucre)	630	740	667	-	Sogamoso (Boyacá)	583	583	583	--	Socorro (Santander)	380	540	460	--	Ubaté (Cundinamarca)	880	880	880	--	Sogamoso (Boyacá)	820	820	820	=	Villavicencio, CAV	533	575	560	+	Tuluá (Valle del Cauca)	813	813	813	=	Tunja (Boyacá)	950	1.050	970	--	Ubaté (Cundinamarca)	1.139	1.139	1.139	--	Valledupar, Mercabastos	600	630	615	--																																																																																																																																																																																																																																																																																																																																																																																		
Cúcuta, Cenabastos	1.151	1.230	1.190	-	Valledupar, Mercabastos	400	450	425	+	Duitama (Boyacá)	690	690	690	-	Valledupar, Mercado Nuevo	400	450	425	+	Ibagué, Plaza La 21	781	847	818	+	<b>Yuca ICA</b>					La Ceja (Antioquia)	875	925	900	+	Armenia, Mercar	660	680	669	-	La Virginia (Risaralda)	300	305	302	+	Armenia, Retiro	430	440	438	-	Medellín, Central					Cali, Cavasa	560	587	573	-	Mayorista de Antioquia	1.025	1.067	1.041	-	Cali, Santa Helena	600	600	600	-	Medellín, Coomerca	783	850	822	+	Manizales (Caldas)	853	880	867	+	Montería (Córdoba)	388	388	388	--	Medellín, Central					Neiva, Surabastos	750	850	830	-	Mayorista de Antioquia	685	735	696	-	Palmira (Valle del Cauca)	800	800	800	=	Palmira (Valle del Cauca)	600	600	600	-	Pamplona (Norte de Santander)	619	630	621	=	Pasto (Nariño)	271	300	286	--	Pasto (Nariño)	842	855	846	+	Pereira, La 41	560	560	560	=	Pereira, La 41	683	700	692	+	Pereira, Mercasa	600	600	600	=	Pereira, Mercasa	650	667	654	-	Popayán (Cauca)	450	533	492	--	Popayán (Cauca)	640	640	640	+	<b>Yuca llanera</b>					Rionegro (Antioquia)	938	983	970	-	Bogotá, D. C., Corabastos	643	690	671	+	San Gil (Santander)	540	640	590	-	Duitama (Boyacá)	500	517	508	--	Santa Bárbara (Antioquia)	533	650	592	-	Neiva, Surabastos	800	800	800	-	Sincelejo (Sucre)	630	740	667	-	Sogamoso (Boyacá)	583	583	583	--	Socorro (Santander)	380	540	460	--	Ubaté (Cundinamarca)	880	880	880	--	Sogamoso (Boyacá)	820	820	820	=	Villavicencio, CAV	533	575	560	+	Tuluá (Valle del Cauca)	813	813	813	=	Tunja (Boyacá)	950	1.050	970	--	Ubaté (Cundinamarca)	1.139	1.139	1.139	--	Valledupar, Mercabastos	600	630	615	--																																																																																																																																																																																																																																																																																																																																																																																												
Duitama (Boyacá)	690	690	690	-	Valledupar, Mercado Nuevo	400	450	425	+	Ibagué, Plaza La 21	781	847	818	+	<b>Yuca ICA</b>					La Ceja (Antioquia)	875	925	900	+	Armenia, Mercar	660	680	669	-	La Virginia (Risaralda)	300	305	302	+	Armenia, Retiro	430	440	438	-	Medellín, Central					Cali, Cavasa	560	587	573	-	Mayorista de Antioquia	1.025	1.067	1.041	-	Cali, Santa Helena	600	600	600	-	Medellín, Coomerca	783	850	822	+	Manizales (Caldas)	853	880	867	+	Montería (Córdoba)	388	388	388	--	Medellín, Central					Neiva, Surabastos	750	850	830	-	Mayorista de Antioquia	685	735	696	-	Palmira (Valle del Cauca)	800	800	800	=	Palmira (Valle del Cauca)	600	600	600	-	Pamplona (Norte de Santander)	619	630	621	=	Pasto (Nariño)	271	300	286	--	Pasto (Nariño)	842	855	846	+	Pereira, La 41	560	560	560	=	Pereira, La 41	683	700	692	+	Pereira, Mercasa	600	600	600	=	Pereira, Mercasa	650	667	654	-	Popayán (Cauca)	450	533	492	--	Popayán (Cauca)	640	640	640	+	<b>Yuca llanera</b>					Rionegro (Antioquia)	938	983	970	-	Bogotá, D. C., Corabastos	643	690	671	+	San Gil (Santander)	540	640	590	-	Duitama (Boyacá)	500	517	508	--	Santa Bárbara (Antioquia)	533	650	592	-	Neiva, Surabastos	800	800	800	-	Sincelejo (Sucre)	630	740	667	-	Sogamoso (Boyacá)	583	583	583	--	Socorro (Santander)	380	540	460	--	Ubaté (Cundinamarca)	880	880	880	--	Sogamoso (Boyacá)	820	820	820	=	Villavicencio, CAV	533	575	560	+	Tuluá (Valle del Cauca)	813	813	813	=	Tunja (Boyacá)	950	1.050	970	--	Ubaté (Cundinamarca)	1.139	1.139	1.139	--	Valledupar, Mercabastos	600	630	615	--																																																																																																																																																																																																																																																																																																																																																																																																						
Ibagué, Plaza La 21	781	847	818	+	<b>Yuca ICA</b>					La Ceja (Antioquia)	875	925	900	+	Armenia, Mercar	660	680	669	-	La Virginia (Risaralda)	300	305	302	+	Armenia, Retiro	430	440	438	-	Medellín, Central					Cali, Cavasa	560	587	573	-	Mayorista de Antioquia	1.025	1.067	1.041	-	Cali, Santa Helena	600	600	600	-	Medellín, Coomerca	783	850	822	+	Manizales (Caldas)	853	880	867	+	Montería (Córdoba)	388	388	388	--	Medellín, Central					Neiva, Surabastos	750	850	830	-	Mayorista de Antioquia	685	735	696	-	Palmira (Valle del Cauca)	800	800	800	=	Palmira (Valle del Cauca)	600	600	600	-	Pamplona (Norte de Santander)	619	630	621	=	Pasto (Nariño)	271	300	286	--	Pasto (Nariño)	842	855	846	+	Pereira, La 41	560	560	560	=	Pereira, La 41	683	700	692	+	Pereira, Mercasa	600	600	600	=	Pereira, Mercasa	650	667	654	-	Popayán (Cauca)	450	533	492	--	Popayán (Cauca)	640	640	640	+	<b>Yuca llanera</b>					Rionegro (Antioquia)	938	983	970	-	Bogotá, D. C., Corabastos	643	690	671	+	San Gil (Santander)	540	640	590	-	Duitama (Boyacá)	500	517	508	--	Santa Bárbara (Antioquia)	533	650	592	-	Neiva, Surabastos	800	800	800	-	Sincelejo (Sucre)	630	740	667	-	Sogamoso (Boyacá)	583	583	583	--	Socorro (Santander)	380	540	460	--	Ubaté (Cundinamarca)	880	880	880	--	Sogamoso (Boyacá)	820	820	820	=	Villavicencio, CAV	533	575	560	+	Tuluá (Valle del Cauca)	813	813	813	=	Tunja (Boyacá)	950	1.050	970	--	Ubaté (Cundinamarca)	1.139	1.139	1.139	--	Valledupar, Mercabastos	600	630	615	--																																																																																																																																																																																																																																																																																																																																																																																																																
La Ceja (Antioquia)	875	925	900	+	Armenia, Mercar	660	680	669	-	La Virginia (Risaralda)	300	305	302	+	Armenia, Retiro	430	440	438	-	Medellín, Central					Cali, Cavasa	560	587	573	-	Mayorista de Antioquia	1.025	1.067	1.041	-	Cali, Santa Helena	600	600	600	-	Medellín, Coomerca	783	850	822	+	Manizales (Caldas)	853	880	867	+	Montería (Córdoba)	388	388	388	--	Medellín, Central					Neiva, Surabastos	750	850	830	-	Mayorista de Antioquia	685	735	696	-	Palmira (Valle del Cauca)	800	800	800	=	Palmira (Valle del Cauca)	600	600	600	-	Pamplona (Norte de Santander)	619	630	621	=	Pasto (Nariño)	271	300	286	--	Pasto (Nariño)	842	855	846	+	Pereira, La 41	560	560	560	=	Pereira, La 41	683	700	692	+	Pereira, Mercasa	600	600	600	=	Pereira, Mercasa	650	667	654	-	Popayán (Cauca)	450	533	492	--	Popayán (Cauca)	640	640	640	+	<b>Yuca llanera</b>					Rionegro (Antioquia)	938	983	970	-	Bogotá, D. C., Corabastos	643	690	671	+	San Gil (Santander)	540	640	590	-	Duitama (Boyacá)	500	517	508	--	Santa Bárbara (Antioquia)	533	650	592	-	Neiva, Surabastos	800	800	800	-	Sincelejo (Sucre)	630	740	667	-	Sogamoso (Boyacá)	583	583	583	--	Socorro (Santander)	380	540	460	--	Ubaté (Cundinamarca)	880	880	880	--	Sogamoso (Boyacá)	820	820	820	=	Villavicencio, CAV	533	575	560	+	Tuluá (Valle del Cauca)	813	813	813	=	Tunja (Boyacá)	950	1.050	970	--	Ubaté (Cundinamarca)	1.139	1.139	1.139	--	Valledupar, Mercabastos	600	630	615	--																																																																																																																																																																																																																																																																																																																																																																																																																										
La Virginia (Risaralda)	300	305	302	+	Armenia, Retiro	430	440	438	-	Medellín, Central					Cali, Cavasa	560	587	573	-	Mayorista de Antioquia	1.025	1.067	1.041	-	Cali, Santa Helena	600	600	600	-	Medellín, Coomerca	783	850	822	+	Manizales (Caldas)	853	880	867	+	Montería (Córdoba)	388	388	388	--	Medellín, Central					Neiva, Surabastos	750	850	830	-	Mayorista de Antioquia	685	735	696	-	Palmira (Valle del Cauca)	800	800	800	=	Palmira (Valle del Cauca)	600	600	600	-	Pamplona (Norte de Santander)	619	630	621	=	Pasto (Nariño)	271	300	286	--	Pasto (Nariño)	842	855	846	+	Pereira, La 41	560	560	560	=	Pereira, La 41	683	700	692	+	Pereira, Mercasa	600	600	600	=	Pereira, Mercasa	650	667	654	-	Popayán (Cauca)	450	533	492	--	Popayán (Cauca)	640	640	640	+	<b>Yuca llanera</b>					Rionegro (Antioquia)	938	983	970	-	Bogotá, D. C., Corabastos	643	690	671	+	San Gil (Santander)	540	640	590	-	Duitama (Boyacá)	500	517	508	--	Santa Bárbara (Antioquia)	533	650	592	-	Neiva, Surabastos	800	800	800	-	Sincelejo (Sucre)	630	740	667	-	Sogamoso (Boyacá)	583	583	583	--	Socorro (Santander)	380	540	460	--	Ubaté (Cundinamarca)	880	880	880	--	Sogamoso (Boyacá)	820	820	820	=	Villavicencio, CAV	533	575	560	+	Tuluá (Valle del Cauca)	813	813	813	=	Tunja (Boyacá)	950	1.050	970	--	Ubaté (Cundinamarca)	1.139	1.139	1.139	--	Valledupar, Mercabastos	600	630	615	--																																																																																																																																																																																																																																																																																																																																																																																																																																				
Medellín, Central					Cali, Cavasa	560	587	573	-	Mayorista de Antioquia	1.025	1.067	1.041	-	Cali, Santa Helena	600	600	600	-	Medellín, Coomerca	783	850	822	+	Manizales (Caldas)	853	880	867	+	Montería (Córdoba)	388	388	388	--	Medellín, Central					Neiva, Surabastos	750	850	830	-	Mayorista de Antioquia	685	735	696	-	Palmira (Valle del Cauca)	800	800	800	=	Palmira (Valle del Cauca)	600	600	600	-	Pamplona (Norte de Santander)	619	630	621	=	Pasto (Nariño)	271	300	286	--	Pasto (Nariño)	842	855	846	+	Pereira, La 41	560	560	560	=	Pereira, La 41	683	700	692	+	Pereira, Mercasa	600	600	600	=	Pereira, Mercasa	650	667	654	-	Popayán (Cauca)	450	533	492	--	Popayán (Cauca)	640	640	640	+	<b>Yuca llanera</b>					Rionegro (Antioquia)	938	983	970	-	Bogotá, D. C., Corabastos	643	690	671	+	San Gil (Santander)	540	640	590	-	Duitama (Boyacá)	500	517	508	--	Santa Bárbara (Antioquia)	533	650	592	-	Neiva, Surabastos	800	800	800	-	Sincelejo (Sucre)	630	740	667	-	Sogamoso (Boyacá)	583	583	583	--	Socorro (Santander)	380	540	460	--	Ubaté (Cundinamarca)	880	880	880	--	Sogamoso (Boyacá)	820	820	820	=	Villavicencio, CAV	533	575	560	+	Tuluá (Valle del Cauca)	813	813	813	=	Tunja (Boyacá)	950	1.050	970	--	Ubaté (Cundinamarca)	1.139	1.139	1.139	--	Valledupar, Mercabastos	600	630	615	--																																																																																																																																																																																																																																																																																																																																																																																																																																														
Mayorista de Antioquia	1.025	1.067	1.041	-	Cali, Santa Helena	600	600	600	-	Medellín, Coomerca	783	850	822	+	Manizales (Caldas)	853	880	867	+	Montería (Córdoba)	388	388	388	--	Medellín, Central					Neiva, Surabastos	750	850	830	-	Mayorista de Antioquia	685	735	696	-	Palmira (Valle del Cauca)	800	800	800	=	Palmira (Valle del Cauca)	600	600	600	-	Pamplona (Norte de Santander)	619	630	621	=	Pasto (Nariño)	271	300	286	--	Pasto (Nariño)	842	855	846	+	Pereira, La 41	560	560	560	=	Pereira, La 41	683	700	692	+	Pereira, Mercasa	600	600	600	=	Pereira, Mercasa	650	667	654	-	Popayán (Cauca)	450	533	492	--	Popayán (Cauca)	640	640	640	+	<b>Yuca llanera</b>					Rionegro (Antioquia)	938	983	970	-	Bogotá, D. C., Corabastos	643	690	671	+	San Gil (Santander)	540	640	590	-	Duitama (Boyacá)	500	517	508	--	Santa Bárbara (Antioquia)	533	650	592	-	Neiva, Surabastos	800	800	800	-	Sincelejo (Sucre)	630	740	667	-	Sogamoso (Boyacá)	583	583	583	--	Socorro (Santander)	380	540	460	--	Ubaté (Cundinamarca)	880	880	880	--	Sogamoso (Boyacá)	820	820	820	=	Villavicencio, CAV	533	575	560	+	Tuluá (Valle del Cauca)	813	813	813	=	Tunja (Boyacá)	950	1.050	970	--	Ubaté (Cundinamarca)	1.139	1.139	1.139	--	Valledupar, Mercabastos	600	630	615	--																																																																																																																																																																																																																																																																																																																																																																																																																																																								
Medellín, Coomerca	783	850	822	+	Manizales (Caldas)	853	880	867	+	Montería (Córdoba)	388	388	388	--	Medellín, Central					Neiva, Surabastos	750	850	830	-	Mayorista de Antioquia	685	735	696	-	Palmira (Valle del Cauca)	800	800	800	=	Palmira (Valle del Cauca)	600	600	600	-	Pamplona (Norte de Santander)	619	630	621	=	Pasto (Nariño)	271	300	286	--	Pasto (Nariño)	842	855	846	+	Pereira, La 41	560	560	560	=	Pereira, La 41	683	700	692	+	Pereira, Mercasa	600	600	600	=	Pereira, Mercasa	650	667	654	-	Popayán (Cauca)	450	533	492	--	Popayán (Cauca)	640	640	640	+	<b>Yuca llanera</b>					Rionegro (Antioquia)	938	983	970	-	Bogotá, D. C., Corabastos	643	690	671	+	San Gil (Santander)	540	640	590	-	Duitama (Boyacá)	500	517	508	--	Santa Bárbara (Antioquia)	533	650	592	-	Neiva, Surabastos	800	800	800	-	Sincelejo (Sucre)	630	740	667	-	Sogamoso (Boyacá)	583	583	583	--	Socorro (Santander)	380	540	460	--	Ubaté (Cundinamarca)	880	880	880	--	Sogamoso (Boyacá)	820	820	820	=	Villavicencio, CAV	533	575	560	+	Tuluá (Valle del Cauca)	813	813	813	=	Tunja (Boyacá)	950	1.050	970	--	Ubaté (Cundinamarca)	1.139	1.139	1.139	--	Valledupar, Mercabastos	600	630	615	--																																																																																																																																																																																																																																																																																																																																																																																																																																																																		
Montería (Córdoba)	388	388	388	--	Medellín, Central					Neiva, Surabastos	750	850	830	-	Mayorista de Antioquia	685	735	696	-	Palmira (Valle del Cauca)	800	800	800	=	Palmira (Valle del Cauca)	600	600	600	-	Pamplona (Norte de Santander)	619	630	621	=	Pasto (Nariño)	271	300	286	--	Pasto (Nariño)	842	855	846	+	Pereira, La 41	560	560	560	=	Pereira, La 41	683	700	692	+	Pereira, Mercasa	600	600	600	=	Pereira, Mercasa	650	667	654	-	Popayán (Cauca)	450	533	492	--	Popayán (Cauca)	640	640	640	+	<b>Yuca llanera</b>					Rionegro (Antioquia)	938	983	970	-	Bogotá, D. C., Corabastos	643	690	671	+	San Gil (Santander)	540	640	590	-	Duitama (Boyacá)	500	517	508	--	Santa Bárbara (Antioquia)	533	650	592	-	Neiva, Surabastos	800	800	800	-	Sincelejo (Sucre)	630	740	667	-	Sogamoso (Boyacá)	583	583	583	--	Socorro (Santander)	380	540	460	--	Ubaté (Cundinamarca)	880	880	880	--	Sogamoso (Boyacá)	820	820	820	=	Villavicencio, CAV	533	575	560	+	Tuluá (Valle del Cauca)	813	813	813	=	Tunja (Boyacá)	950	1.050	970	--	Ubaté (Cundinamarca)	1.139	1.139	1.139	--	Valledupar, Mercabastos	600	630	615	--																																																																																																																																																																																																																																																																																																																																																																																																																																																																												
Neiva, Surabastos	750	850	830	-	Mayorista de Antioquia	685	735	696	-	Palmira (Valle del Cauca)	800	800	800	=	Palmira (Valle del Cauca)	600	600	600	-	Pamplona (Norte de Santander)	619	630	621	=	Pasto (Nariño)	271	300	286	--	Pasto (Nariño)	842	855	846	+	Pereira, La 41	560	560	560	=	Pereira, La 41	683	700	692	+	Pereira, Mercasa	600	600	600	=	Pereira, Mercasa	650	667	654	-	Popayán (Cauca)	450	533	492	--	Popayán (Cauca)	640	640	640	+	<b>Yuca llanera</b>					Rionegro (Antioquia)	938	983	970	-	Bogotá, D. C., Corabastos	643	690	671	+	San Gil (Santander)	540	640	590	-	Duitama (Boyacá)	500	517	508	--	Santa Bárbara (Antioquia)	533	650	592	-	Neiva, Surabastos	800	800	800	-	Sincelejo (Sucre)	630	740	667	-	Sogamoso (Boyacá)	583	583	583	--	Socorro (Santander)	380	540	460	--	Ubaté (Cundinamarca)	880	880	880	--	Sogamoso (Boyacá)	820	820	820	=	Villavicencio, CAV	533	575	560	+	Tuluá (Valle del Cauca)	813	813	813	=	Tunja (Boyacá)	950	1.050	970	--	Ubaté (Cundinamarca)	1.139	1.139	1.139	--	Valledupar, Mercabastos	600	630	615	--																																																																																																																																																																																																																																																																																																																																																																																																																																																																																						
Palmira (Valle del Cauca)	800	800	800	=	Palmira (Valle del Cauca)	600	600	600	-	Pamplona (Norte de Santander)	619	630	621	=	Pasto (Nariño)	271	300	286	--	Pasto (Nariño)	842	855	846	+	Pereira, La 41	560	560	560	=	Pereira, La 41	683	700	692	+	Pereira, Mercasa	600	600	600	=	Pereira, Mercasa	650	667	654	-	Popayán (Cauca)	450	533	492	--	Popayán (Cauca)	640	640	640	+	<b>Yuca llanera</b>					Rionegro (Antioquia)	938	983	970	-	Bogotá, D. C., Corabastos	643	690	671	+	San Gil (Santander)	540	640	590	-	Duitama (Boyacá)	500	517	508	--	Santa Bárbara (Antioquia)	533	650	592	-	Neiva, Surabastos	800	800	800	-	Sincelejo (Sucre)	630	740	667	-	Sogamoso (Boyacá)	583	583	583	--	Socorro (Santander)	380	540	460	--	Ubaté (Cundinamarca)	880	880	880	--	Sogamoso (Boyacá)	820	820	820	=	Villavicencio, CAV	533	575	560	+	Tuluá (Valle del Cauca)	813	813	813	=	Tunja (Boyacá)	950	1.050	970	--	Ubaté (Cundinamarca)	1.139	1.139	1.139	--	Valledupar, Mercabastos	600	630	615	--																																																																																																																																																																																																																																																																																																																																																																																																																																																																																																
Pamplona (Norte de Santander)	619	630	621	=	Pasto (Nariño)	271	300	286	--	Pasto (Nariño)	842	855	846	+	Pereira, La 41	560	560	560	=	Pereira, La 41	683	700	692	+	Pereira, Mercasa	600	600	600	=	Pereira, Mercasa	650	667	654	-	Popayán (Cauca)	450	533	492	--	Popayán (Cauca)	640	640	640	+	<b>Yuca llanera</b>					Rionegro (Antioquia)	938	983	970	-	Bogotá, D. C., Corabastos	643	690	671	+	San Gil (Santander)	540	640	590	-	Duitama (Boyacá)	500	517	508	--	Santa Bárbara (Antioquia)	533	650	592	-	Neiva, Surabastos	800	800	800	-	Sincelejo (Sucre)	630	740	667	-	Sogamoso (Boyacá)	583	583	583	--	Socorro (Santander)	380	540	460	--	Ubaté (Cundinamarca)	880	880	880	--	Sogamoso (Boyacá)	820	820	820	=	Villavicencio, CAV	533	575	560	+	Tuluá (Valle del Cauca)	813	813	813	=	Tunja (Boyacá)	950	1.050	970	--	Ubaté (Cundinamarca)	1.139	1.139	1.139	--	Valledupar, Mercabastos	600	630	615	--																																																																																																																																																																																																																																																																																																																																																																																																																																																																																																										
Pasto (Nariño)	842	855	846	+	Pereira, La 41	560	560	560	=	Pereira, La 41	683	700	692	+	Pereira, Mercasa	600	600	600	=	Pereira, Mercasa	650	667	654	-	Popayán (Cauca)	450	533	492	--	Popayán (Cauca)	640	640	640	+	<b>Yuca llanera</b>					Rionegro (Antioquia)	938	983	970	-	Bogotá, D. C., Corabastos	643	690	671	+	San Gil (Santander)	540	640	590	-	Duitama (Boyacá)	500	517	508	--	Santa Bárbara (Antioquia)	533	650	592	-	Neiva, Surabastos	800	800	800	-	Sincelejo (Sucre)	630	740	667	-	Sogamoso (Boyacá)	583	583	583	--	Socorro (Santander)	380	540	460	--	Ubaté (Cundinamarca)	880	880	880	--	Sogamoso (Boyacá)	820	820	820	=	Villavicencio, CAV	533	575	560	+	Tuluá (Valle del Cauca)	813	813	813	=	Tunja (Boyacá)	950	1.050	970	--	Ubaté (Cundinamarca)	1.139	1.139	1.139	--	Valledupar, Mercabastos	600	630	615	--																																																																																																																																																																																																																																																																																																																																																																																																																																																																																																																				
Pereira, La 41	683	700	692	+	Pereira, Mercasa	600	600	600	=	Pereira, Mercasa	650	667	654	-	Popayán (Cauca)	450	533	492	--	Popayán (Cauca)	640	640	640	+	<b>Yuca llanera</b>					Rionegro (Antioquia)	938	983	970	-	Bogotá, D. C., Corabastos	643	690	671	+	San Gil (Santander)	540	640	590	-	Duitama (Boyacá)	500	517	508	--	Santa Bárbara (Antioquia)	533	650	592	-	Neiva, Surabastos	800	800	800	-	Sincelejo (Sucre)	630	740	667	-	Sogamoso (Boyacá)	583	583	583	--	Socorro (Santander)	380	540	460	--	Ubaté (Cundinamarca)	880	880	880	--	Sogamoso (Boyacá)	820	820	820	=	Villavicencio, CAV	533	575	560	+	Tuluá (Valle del Cauca)	813	813	813	=	Tunja (Boyacá)	950	1.050	970	--	Ubaté (Cundinamarca)	1.139	1.139	1.139	--	Valledupar, Mercabastos	600	630	615	--																																																																																																																																																																																																																																																																																																																																																																																																																																																																																																																														
Pereira, Mercasa	650	667	654	-	Popayán (Cauca)	450	533	492	--	Popayán (Cauca)	640	640	640	+	<b>Yuca llanera</b>					Rionegro (Antioquia)	938	983	970	-	Bogotá, D. C., Corabastos	643	690	671	+	San Gil (Santander)	540	640	590	-	Duitama (Boyacá)	500	517	508	--	Santa Bárbara (Antioquia)	533	650	592	-	Neiva, Surabastos	800	800	800	-	Sincelejo (Sucre)	630	740	667	-	Sogamoso (Boyacá)	583	583	583	--	Socorro (Santander)	380	540	460	--	Ubaté (Cundinamarca)	880	880	880	--	Sogamoso (Boyacá)	820	820	820	=	Villavicencio, CAV	533	575	560	+	Tuluá (Valle del Cauca)	813	813	813	=	Tunja (Boyacá)	950	1.050	970	--	Ubaté (Cundinamarca)	1.139	1.139	1.139	--	Valledupar, Mercabastos	600	630	615	--																																																																																																																																																																																																																																																																																																																																																																																																																																																																																																																																								
Popayán (Cauca)	640	640	640	+	<b>Yuca llanera</b>					Rionegro (Antioquia)	938	983	970	-	Bogotá, D. C., Corabastos	643	690	671	+	San Gil (Santander)	540	640	590	-	Duitama (Boyacá)	500	517	508	--	Santa Bárbara (Antioquia)	533	650	592	-	Neiva, Surabastos	800	800	800	-	Sincelejo (Sucre)	630	740	667	-	Sogamoso (Boyacá)	583	583	583	--	Socorro (Santander)	380	540	460	--	Ubaté (Cundinamarca)	880	880	880	--	Sogamoso (Boyacá)	820	820	820	=	Villavicencio, CAV	533	575	560	+	Tuluá (Valle del Cauca)	813	813	813	=	Tunja (Boyacá)	950	1.050	970	--	Ubaté (Cundinamarca)	1.139	1.139	1.139	--	Valledupar, Mercabastos	600	630	615	--																																																																																																																																																																																																																																																																																																																																																																																																																																																																																																																																																		
Rionegro (Antioquia)	938	983	970	-	Bogotá, D. C., Corabastos	643	690	671	+	San Gil (Santander)	540	640	590	-	Duitama (Boyacá)	500	517	508	--	Santa Bárbara (Antioquia)	533	650	592	-	Neiva, Surabastos	800	800	800	-	Sincelejo (Sucre)	630	740	667	-	Sogamoso (Boyacá)	583	583	583	--	Socorro (Santander)	380	540	460	--	Ubaté (Cundinamarca)	880	880	880	--	Sogamoso (Boyacá)	820	820	820	=	Villavicencio, CAV	533	575	560	+	Tuluá (Valle del Cauca)	813	813	813	=	Tunja (Boyacá)	950	1.050	970	--	Ubaté (Cundinamarca)	1.139	1.139	1.139	--	Valledupar, Mercabastos	600	630	615	--																																																																																																																																																																																																																																																																																																																																																																																																																																																																																																																																																												
San Gil (Santander)	540	640	590	-	Duitama (Boyacá)	500	517	508	--	Santa Bárbara (Antioquia)	533	650	592	-	Neiva, Surabastos	800	800	800	-	Sincelejo (Sucre)	630	740	667	-	Sogamoso (Boyacá)	583	583	583	--	Socorro (Santander)	380	540	460	--	Ubaté (Cundinamarca)	880	880	880	--	Sogamoso (Boyacá)	820	820	820	=	Villavicencio, CAV	533	575	560	+	Tuluá (Valle del Cauca)	813	813	813	=	Tunja (Boyacá)	950	1.050	970	--	Ubaté (Cundinamarca)	1.139	1.139	1.139	--	Valledupar, Mercabastos	600	630	615	--																																																																																																																																																																																																																																																																																																																																																																																																																																																																																																																																																																						
Santa Bárbara (Antioquia)	533	650	592	-	Neiva, Surabastos	800	800	800	-	Sincelejo (Sucre)	630	740	667	-	Sogamoso (Boyacá)	583	583	583	--	Socorro (Santander)	380	540	460	--	Ubaté (Cundinamarca)	880	880	880	--	Sogamoso (Boyacá)	820	820	820	=	Villavicencio, CAV	533	575	560	+	Tuluá (Valle del Cauca)	813	813	813	=	Tunja (Boyacá)	950	1.050	970	--	Ubaté (Cundinamarca)	1.139	1.139	1.139	--	Valledupar, Mercabastos	600	630	615	--																																																																																																																																																																																																																																																																																																																																																																																																																																																																																																																																																																																
Sincelejo (Sucre)	630	740	667	-	Sogamoso (Boyacá)	583	583	583	--	Socorro (Santander)	380	540	460	--	Ubaté (Cundinamarca)	880	880	880	--	Sogamoso (Boyacá)	820	820	820	=	Villavicencio, CAV	533	575	560	+	Tuluá (Valle del Cauca)	813	813	813	=	Tunja (Boyacá)	950	1.050	970	--	Ubaté (Cundinamarca)	1.139	1.139	1.139	--	Valledupar, Mercabastos	600	630	615	--																																																																																																																																																																																																																																																																																																																																																																																																																																																																																																																																																																																										
Socorro (Santander)	380	540	460	--	Ubaté (Cundinamarca)	880	880	880	--	Sogamoso (Boyacá)	820	820	820	=	Villavicencio, CAV	533	575	560	+	Tuluá (Valle del Cauca)	813	813	813	=	Tunja (Boyacá)	950	1.050	970	--	Ubaté (Cundinamarca)	1.139	1.139	1.139	--	Valledupar, Mercabastos	600	630	615	--																																																																																																																																																																																																																																																																																																																																																																																																																																																																																																																																																																																																				
Sogamoso (Boyacá)	820	820	820	=	Villavicencio, CAV	533	575	560	+	Tuluá (Valle del Cauca)	813	813	813	=	Tunja (Boyacá)	950	1.050	970	--	Ubaté (Cundinamarca)	1.139	1.139	1.139	--	Valledupar, Mercabastos	600	630	615	--																																																																																																																																																																																																																																																																																																																																																																																																																																																																																																																																																																																																														
Tuluá (Valle del Cauca)	813	813	813	=																																																																																																																																																																																																																																																																																																																																																																																																																																																																																																																																																																																																																																							
Tunja (Boyacá)	950	1.050	970	--																																																																																																																																																																																																																																																																																																																																																																																																																																																																																																																																																																																																																																							
Ubaté (Cundinamarca)	1.139	1.139	1.139	--																																																																																																																																																																																																																																																																																																																																																																																																																																																																																																																																																																																																																																							
Valledupar, Mercabastos	600	630	615	--																																																																																																																																																																																																																																																																																																																																																																																																																																																																																																																																																																																																																																							

## Tendencias:

- (---) Variación mayor al -20 %  
 (--) Variación entre -10 % y -20 %  
 (-) Variación entre 0 % y -10 %

- (=) Variación igual a 0 %  
 (+) Variación entre 0 % y 10 %  
 (+ +) Variación entre 10 % y 20 %  
 (+++) Variación mayor al 20 %  
 (n.d.) No determinado

## Granos, carnes y procesados

### Baja rotación de granos importados

A lo largo de la semana se registró una reducción de los precios del garbanzo importado en siete de los diecisiete mercados donde se comercializó. Según los comerciantes, este comportamiento obedeció al menor nivel de demanda que tuvo el producto, por lo que optaron por bajar el precio con el fin de mejorar la rotación. En las ciudades de Cali y Medellín, por ejemplo, el kilo se pagó a \$3.137 y a \$3.467; un 1,75%, en promedio, menos que la semana anterior.

Una situación similar se presentó para los precios del cachico criollo fresco y el importado. En el caso de este último, los comerciantes aseguraron que la caída se debió a un mayor ingreso de producto desde Argentina y Venezuela, mientras que para el producto nacional, la oferta aumentó desde Magdalena, Bolívar y Santander. En las ciudades de Bucaramanga y Cartagena, el kilo de criollo fresco se transó un 5,71 % por debajo del precio de la semana pasada, vendiéndose a \$12.300 y a \$12.333, respectivamente.

De la misma manera, los precios de la panela reportaron una tendencia a la baja durante esta semana, conducta que se observó para las presentaciones cuadradas blanca y morena y redonda morena. Lo anterior se debió a un mayor volumen de producción recibido desde las zonas de producción ubicadas en los departamentos de Santander y Boyacá, principalmente. En el caso de la cuadrada

morena, por ejemplo, su cotización bajó en nueve de los diecinueve mercados donde se ofreció esta semana.

Finalmente, como consecuencia de una mayor demanda y un menor nivel de abastecimiento desde las granjas santandereanas, se registró un incremento en las cotizaciones de los huevos rojos A, AA y B. En el caso del AA, la unidad se vendió a \$178 en la ciudad de Bucaramanga, lo que significó un incremento del 2,90 % respecto a la semana inmediatamente anterior.

**Gráfico 5. Comportamiento de los precios mayoristas del garbanzo importado 2013 (26 de octubre al 22 de noviembre)**

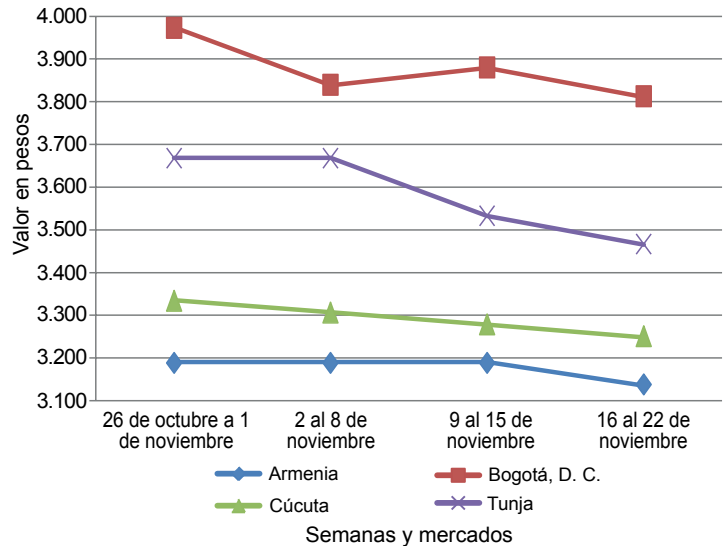

Fuente: SIPSA-DANE-Ministerio de Agricultura y Desarrollo Rural.

**Cuadro 4. Mercados mayoristas. Precios de venta de granos y cereales 2013 (16 al 22 de noviembre)**

Productos y mercados	Pesos por kilogramo			Tendencia
	Mínimo	Máximo	Medio	
<b>Arroz blanco importado</b>				
Pasto (Nariño)	2.037	2.037	2.037	+
<b>Arroz de primera</b>				
Armenia, Mercar	2.146	2.146	2.146	-
Barranquilla, Barranquillita	1.985	1.985	1.985	-
Barranquilla, Granabastos	1.986	1.986	1.986	-
Bogotá, D. C., Corabastos	1.958	1.958	1.958	-
Bogotá, D. C., Paloquemao	2.200	2.200	2.200	+
Bogotá, D. C., Plaza España	2.110	2.110	2.110	-
Bucaramanga, Mercados del centro	2.256	2.256	2.256	-
Buenaventura (Valle del Cauca)	2.253	2.253	2.253	=
Cali, La Floresta	1.963	1.963	1.963	-
Cali, Santa Helena	2.030	2.030	2.030	+
Cartagena, Bazurto	2.128	2.128	2.128	+
Cartago (Valle del Cauca)	2.188	2.188	2.188	=
Cúcuta, Cenabastos	2.276	2.276	2.276	=
Manizales (Caldas)	2.213	2.213	2.213	=
Medellín, Central				
Mayorista de Antioquia	2.222	2.222	2.222	=
Medellín, Coomerca	2.120	2.120	2.120	=
Medellín, Placita de Flórez	2.072	2.072	2.072	=
Montería (Córdoba)	1.828	1.828	1.828	+
Neiva, Surabastos	2.090	2.090	2.090	=

Productos y mercados	Pesos por kilogramo			Tendencia
	Mínimo	Máximo	Medio	
<b>Arroz de primera (continuación)</b>				
Palmira (Valle del Cauca)	1.949	1.949	1.949	+
Pasto (Nariño)	2.137	2.137	2.137	+
Pereira, Mercasa	2.224	2.224	2.224	=
Popayán (Cauca)	1.830	1.830	1.830	+
Tuluá (Valle del Cauca)	2.038	2.038	2.038	+
Tunja (Boyacá)	1.933	1.933	1.933	-
Valledupar, Mercado Nuevo	1.733	1.733	1.733	=
Villavicencio, CAV	2.140	2.140	2.140	=
<b>Arroz de segunda</b>				
Barranquilla, Barranquillita	1.804	1.804	1.804	=
Barranquilla, Granabastos	1.794	1.794	1.794	=
Cartagena, Bazurto	1.744	1.744	1.744	-
Cartago (Valle del Cauca)	2.020	2.020	2.020	=
Pereira, Mercasa	2.081	2.081	2.081	=
Sincelejo (Sucre)	1.630	1.630	1.630	-
<b>Arroz excelso</b>				
Barranquilla, Barranquillita	2.290	2.290	2.290	-
Bucaramanga, Centroabastos	2.233	2.233	2.233	+
Cartagena, Bazurto	2.240	2.240	2.240	=
Montería (Córdoba)	2.360	2.360	2.360	=
Pamplona (Norte de Santander)	2.140	2.140	2.140	=

Cuadro 4. Mercados mayoristas. Precios de venta de granos y cereales (continuación)  
2013 (16 al 22 de noviembre)

Productos y mercados	Pesos por kilogramo				Tendencia	Productos y mercados	Pesos por kilogramo				Tendencia
	Mínimo	Máximo	Medio				Mínimo	Máximo	Medio		
<b>Arroz excelso (continuación)</b>						<b>Frijol cabeza negra importado</b>					
Sincelejo (Sucre)	2.053	2.053	2.053	-	Barranquilla, Barranquillita	2.433	2.433	2.433	=		
Valledupar, Mercado Nuevo	2.333	2.333	2.333	=	Cartagena, Bazurto	2.675	2.675	2.675	+		
					Valledupar, Mercado Nuevo	2.933	2.933	2.933	+		
<b>Arroz sopa cristal</b>						<b>Frijol cabeza negra nacional</b>					
Bogotá, D. C., Plaza España	1.460	1.460	1.460	-	Barranquilla, Granabastos	2.959	2.959	2.959	n.d.		
Bucaramanga, Centroabastos	1.341	1.341	1.341	+	Montería (Córdoba)	3.133	3.133	3.133	++		
Bucaramanga, Mercados del centro	1.256	1.256	1.256	+	Sincelejo (Sucre)	2.533	2.533	2.533	=		
Montería (Córdoba)	1.375	1.375	1.375	-							
<b>Arveja amarilla seca importada</b>						<b>Frijol calima</b>					
Bucaramanga, Centroabastos	1.460	1.460	1.460	-	Bucaramanga, Centroabastos	3.300	3.300	3.300	-		
Bucaramanga, Mercados del centro	1.587	1.587	1.587	+	Bucaramanga, Mercados del centro	3.100	3.100	3.100	-		
Cúcuta, Cenabastos	1.644	1.644	1.644	=	Buenaventura (Valle del Cauca)	2.807	2.807	2.807	=		
Cúcuta, La Nueva Sexta	1.567	1.567	1.567	-	Cali, Santa Helena	3.653	3.653	3.653	+		
Ibagué, Plaza La 21	1.348	1.348	1.348	-	Cali, Siloé	3.248	3.248	3.248	=		
Pamplona (Norte de Santander)	1.653	1.653	1.653	=	Pasto (Nariño)	2.560	2.560	2.560	=		
<b>Arveja enlatada</b>						<b>Frijol cargamento blanco</b>					
Medellín, Central					Carmen de Viboral (Antioquia)	3.750	3.750	3.750	-		
Mayorista de Antioquia	4.526	4.526	4.526	=	Marinilla (Antioquia)	3.743	3.743	3.743	+		
Medellín, Coomerca	6.076	6.076	6.076	=	Medellín, Central						
Medellín, Placita de Flórez	6.213	6.213	6.213	=	Mayorista de Antioquia	4.100	4.100	4.100	=		
Valledupar, Mercado Nuevo	6.132	6.132	6.132	=	Medellín, Coomerca	4.275	4.275	4.275	=		
<b>Arveja verde seca importada</b>						<b>Frijol cargamento rojo</b>					
Armenia, Mercar	2.398	2.398	2.398	-	Bogotá, D. C., Corabastos	2.800	2.800	2.800	+		
Barranquilla, Barranquillita	2.263	2.263	2.263	-	Bogotá, D. C., Paloquemao	4.213	4.213	4.213	-		
Bogotá, D. C., Corabastos	1.780	1.780	1.780	--	Bogotá, D. C., Plaza España	4.267	4.267	4.267	+		
Bogotá, D. C., Paloquemao	2.640	2.640	2.640	-	Ibagué, Plaza La 21	2.984	2.984	2.984	-		
Bucaramanga, Centroabastos	1.867	1.867	1.867	-	Manizales (Caldas)	3.587	3.587	3.587	=		
Cali, Santa Helena	2.667	2.667	2.667	-	Medellín, Central	2.548	2.548	2.548	-		
Cali, Siloé	2.480	2.480	2.480	=	Mayorista de Antioquia	2.975	2.975	2.975	+		
Cartagena, Bazurto	2.625	2.625	2.625	-	Medellín, Coomerca	4.175	4.175	4.175	=		
Cúcuta, Cenabastos	2.127	2.127	2.127	-	Medellín, Placita de Flórez	3.500	3.500	3.500	+		
Cúcuta, La Nueva Sexta	2.280	2.280	2.280	=	Pereira, Mercasa	3.148	3.148	3.148	-		
Manizales (Caldas)	2.160	2.160	2.160	=	San Vicente (Antioquia)	2.575	2.700	2.638	-		
Medellín, Central					Sincelejo (Sucre)	4.733	4.733	4.733	-		
Mayorista de Antioquia	2.840	2.840	2.840	=	Tunja (Boyacá)	3.120	3.120	3.120	=		
Medellín, Coomerca	2.900	2.900	2.900	=							
Medellín, Placita de Flórez	2.587	2.587	2.587	+	<b>Frijol enlatado</b>						
Palmira (Valle del Cauca)	2.233	2.233	2.233	=	Medellín, Central						
Pamplona (Norte de Santander)	2.453	2.453	2.453	=	Mayorista de Antioquia	6.695	6.695	6.695	=		
Pasto (Nariño)	2.147	2.147	2.147	=	Medellín, Coomerca	6.442	6.442	6.442	=		
Tuluá (Valle del Cauca)	2.553	2.553	2.553	=	Medellín, Placita de Flórez	6.360	6.360	6.360	=		
Tunja (Boyacá)	2.200	2.200	2.200	-							
Valledupar, Mercado Nuevo	2.767	2.767	2.767	=	<b>Frijol nima calima</b>						
Villavicencio, CAV	2.319	2.319	2.319	=	Armenia, Mercar	2.933	2.933	2.933	-		
<b>Cuchuco de cebada</b>						<b>Frijol radical</b>					
Bucaramanga, Centroabastos	1.760	1.760	1.760	+	Bogotá, D. C., Corabastos	2.560	2.560	2.560	=		
Bucaramanga, Mercados del centro	1.549	1.549	1.549	-	Bogotá, D. C., Paloquemao	3.893	3.893	3.893	+		
Ibagué, Plaza La 21	2.172	2.172	2.172	+	Bogotá, D. C., Plaza España	3.840	3.840	3.840	+		
					Manizales (Caldas)	3.247	3.247	3.247	=		
<b>Cuchuco de maíz</b>						<b>Frijol palomito importado</b>					
Bucaramanga, Centroabastos	1.823	1.823	1.823	-	Barranquilla, Barranquillita	3.067	3.067	3.067	=		
Bucaramanga, Mercados del centro	1.840	1.840	1.840	-	Cartagena, Bazurto	3.525	3.525	3.525	=		
Cali, Santa Helena	1.227	1.227	1.227	+							
Cali, Siloé	960	960	960	=	<b>Frijol uribe rosado</b>						
Cartago (Valle del Cauca)	980	980	980	-	Cartago (Valle del Cauca)	3.280	3.280	3.280	=		
Ibagué, Plaza La 21	1.420	1.420	1.420	=	Medellín, Central						
Montería (Córdoba)	760	760	760	=	Mayorista de Antioquia	3.800	3.800	3.800	-		
Popayán (Cauca)	1.053	1.053	1.053	=	Pereira, Mercasa	3.100	3.100	3.100	=		
Sincelejo (Sucre)	1.050	1.050	1.050	=							
Tuluá (Valle del Cauca)	918	918	918	=							
<b>Frijol bolón</b>						<b>Frijol uribe rosado</b>					
Armenia, Mercar	4.320	4.320	4.320	-	Cartago (Valle del Cauca)	3.280	3.280	3.280	=		
Bogotá, D. C., Corabastos	3.733	3.733	3.733	-	Medellín, Central						
Bogotá, D. C., Plaza España	4.720	4.720	4.720	+	Mayorista de Antioquia	2.550	2.550	2.550	=		
Bucaramanga, Centroabastos	5.000	5.000	5.000	=	Pereira, Mercasa	2.772	2.772	2.772	=		
Bucaramanga, Mercados del centro	5.105	5.105	5.105	-							
Cali, La Floresta	4.000	4.000	4.000	=							
Cali, Santa Helena	4.587	4.587	4.587	-							
Cali, Siloé	4.400	4.400	4.400	=							
Cartago (Valle del Cauca)	3.200	3.200	3.200	--							
Cúcuta, Cenabastos	5.083	5.083	5.083	=							
Palmira (Valle del Cauca)	4.033	4.033	4.033	=							
Pasto (Nariño)	2.987	2.987	2.987	+							
Popayán (Cauca)	4.363	4.363	4.363	-							
Tuluá (Valle del Cauca)	5.347	5.347	5.347	-							
Tunja (Boyacá)	3.640	3.640	3.640	-							
Villavicencio, CAV	4.440	4.440	4.440	-							

**Cuadro 4. Mercados mayoristas. Precios de venta de granos y cereales (conclusión)  
2013 (16 al 22 de noviembre)**

Productos y mercados	Pesos por kilogramo				Tendencia	Productos y mercados	Pesos por kilogramo				Tendencia
	Mínimo	Máximo	Medio	Precios			Mínimo	Máximo	Medio	Precios	
<b>Frijol Zaragoza</b>						<b>Maíz amarillo retrillado</b>					
Barranquilla, Barranquillita	3.310	3.310	3.310	=	Armenia, Mercar	1.300	1.300	1.300	=		
Barranquilla, Granabastos	3.140	3.140	3.140	=							
Cartagena, Bazurto	3.225	3.225	3.225	+	<b>Maíz amarillo trillado</b>						
Cúcuta, La Nueva Sexta	3.100	3.100	3.100	+	Armenia, Mercar	887	887	887	-		
Montería (Córdoba)	3.150	3.150	3.150	+	Barranquilla, Barranquillita	934	934	934	=		
Sincelejo (Sucre)	3.300	3.300	3.300	+	Barranquilla, Granabastos	896	896	896	=		
Valledupar, Mercado Nuevo	3.267	3.267	3.267	=	Cali, La Floresta	1.120	1.120	1.120	-		
					Cali, Santa Helena	1.073	1.073	1.073	-		
					Cali, Siloé	1.160	1.160	1.160	=		
					Cartagena, Bazurto	1.167	1.167	1.167	-		
<b>Garbanzo importado</b>					Medellín, Central						
Armenia, Mercar	3.137	3.137	3.137	-	Mayorista de Antioquia	945	945	945	=		
Bogotá, D. C., Corabastos	3.167	3.167	3.167	-	Medellín, Coomerca	1.300	1.300	1.300	=		
Bogotá, D. C., Paloquemao	4.133	4.133	4.133	-	Medellín, Placita de Flórez	1.100	1.100	1.100	+		
Bogotá, D. C., Plaza España	3.813	3.813	3.813	-	Montería (Córdoba)	760	760	760	=		
Bucaramanga, Centroabastos	2.450	2.450	2.450	+	Palmira (Valle del Cauca)	1.110	1.110	1.110	=		
Cartago (Valle del Cauca)	2.640	2.640	2.640	+	Pasto (Nariño)	1.467	1.467	1.467	-		
Cúcuta, Cenabastos	2.900	2.900	2.900	=	Pereira, Mercasa	1.033	1.033	1.033	+		
Cúcuta, La Nueva Sexta	3.250	3.250	3.250	-	Popayán (Cauca)	1.073	1.073	1.073	=		
Medellín, Central					Sincelejo (Sucre)	822	822	822	-		
Mayorista de Antioquia	3.020	3.020	3.020	=	Tuluá (Valle del Cauca)	1.047	1.047	1.047	=		
Medellín, Coomerca	3.860	3.860	3.860	=	Tunja (Boyacá)	811	811	811	-		
Medellín, Placita de Flórez	3.387	3.387	3.387	=							
Pamplona (Norte de Santander)	2.720	2.720	2.720	=	<b>Maíz blanco cáscara</b>						
Pereira, Mercasa	2.663	2.663	2.663	=	Medellín, Central						
Tunja (Boyacá)	3.467	3.467	3.467	-	Mayorista de Antioquia	820	820	820	=		
Villavicencio, CAV	2.720	2.720	2.720	-	San Vicente (Antioquia)	923	938	930	-		
					Tunja (Boyacá)	1.333	1.333	1.333	--		
<b>Lenteja importada</b>					<b>Maíz blanco retrillado</b>						
Armenia, Mercar	1.893	1.893	1.893	+	Cartago (Valle del Cauca)	1.215	1.215	1.215	+		
Barranquilla, Barranquillita	1.733	1.733	1.733	=	Medellín, Central	1.008	1.008	1.008	=		
Barranquilla, Granabastos	1.591	1.591	1.591	=	Mayorista de Antioquia						
Bogotá, D. C., Corabastos	1.758	1.758	1.758	+							
Bogotá, D. C., Paloquemao	2.440	2.440	2.440	+	<b>Maíz blanco trillado</b>						
Bogotá, D. C., Plaza España	1.960	1.960	1.960	+	Armenia, Mercar	1.120	1.120	1.120	-		
Buenaventura (Valle del Cauca)	1.547	1.547	1.547	=	Barranquilla, Barranquillita	1.200	1.200	1.200	-		
Cali, La Floresta	1.600	1.600	1.600	-	Barranquilla, Granabastos	1.176	1.176	1.176	-		
Cali, Santa Helena	1.893	1.893	1.893	=	Bogotá, D. C., Corabastos	1.205	1.205	1.205	=		
Cali, Siloé	2.060	2.060	2.060	=	Bogotá, D. C., Paloquemao	1.360	1.360	1.360	-		
Cartagena, Bazurto	1.825	1.825	1.825	=	Bogotá, D. C., Plaza España	1.380	1.380	1.380	=		
Cartago (Valle del Cauca)	1.580	1.580	1.580	=	Cali, Santa Helena	1.193	1.193	1.193	-		
Cúcuta, Cenabastos	1.841	1.841	1.841	=	Cali, Siloé	1.200	1.200	1.200	=		
Cúcuta, La Nueva Sexta	1.813	1.813	1.813	+	Cartagena, Bazurto	1.367	1.367	1.367	--		
Ibagué, Plaza La 21	1.593	1.593	1.593	-	Cartago (Valle del Cauca)	1.100	1.100	1.100	+		
Manizales (Caldas)	1.820	1.820	1.820	=	Cúcuta, Cenabastos	1.513	1.513	1.513	=		
Medellín, Central					Cúcuta, La Nueva Sexta	1.667	1.667	1.667	+		
Mayorista de Antioquia	2.156	2.156	2.156	-	Manizales (Caldas)	1.120	1.120	1.120	=		
Medellín, Coomerca	2.560	2.560	2.560	=	Medellín, Coomerca	1.300	1.300	1.300	=		
Medellín, Placita de Flórez	2.213	2.213	2.213	=	Medellín, Placita de Flórez	1.300	1.300	1.300	=		
Montería (Córdoba)	1.650	1.650	1.650	=	Montería (Córdoba)	895	895	895	=		
Neiva, Surabastos	1.860	1.860	1.860	=	Neiva, Surabastos	952	952	952	+		
Pamplona (Norte de Santander)	1.797	1.797	1.797	=	Palmira (Valle del Cauca)	1.187	1.187	1.187	+		
Pereira, Mercasa	1.738	1.738	1.738	=	Pereira, Mercasa	1.137	1.137	1.137	-		
Popayán (Cauca)	1.720	1.720	1.720	+	Popayán (Cauca)	1.406	1.406	1.406	=		
Tuluá (Valle del Cauca)	1.673	1.673	1.673	=	Tuluá (Valle del Cauca)	1.153	1.153	1.153	=		
Tunja (Boyacá)	2.200	2.200	2.200	+	Valledupar, Mercado Nuevo	1.200	1.200	1.200	=		
Valledupar, Mercado Nuevo	2.567	2.567	2.567	+	Villavicencio, CAV	1.238	1.238	1.238	=		
Villavicencio, CAV	2.000	2.000	2.000	+							
					<b>Maíz enlatado</b>						
<b>Maíz amarillo cáscara</b>					Medellín, Central						
Bogotá, D. C., Corabastos	827	827	827	+	Mayorista de Antioquia	7.748	7.748	7.748	=		
Buenaventura (Valle del Cauca)	880	880	880	=	Medellín, Coomerca	5.835	5.835	5.835	=		
Cali, Santa Helena	900	900	900	+							
Cartagena, Bazurto	880	880	880	-	<b>Maíz pira</b>						
Cartago (Valle del Cauca)	870	870	870	+	Bucaramanga, Centroabastos	2.159	2.159	2.159	-		
Manizales (Caldas)	1.001	1.001	1.001	+	Bucaramanga, Mercados del centro	2.212	2.212	2.212	=		
Medellín, Central					Cúcuta, Cenabastos	2.255	2.255	2.255	=		
Mayorista de Antioquia	858	858	858	=	Cúcuta, La Nueva Sexta	2.185	2.185	2.185	=		
Medellín, Coomerca	917	917	917	=	Medellín, Central						
Montería (Córdoba)	700	700	700	=	Mayorista de Antioquia	2.702	2.702	2.702	=		
Neiva, Surabastos	868	868	868	+	Medellín, Coomerca	2.660	2.660	2.660	=		
Pasto (Nariño)	813	813	813	=	Medellín, Placita de Flórez	2.400	2.400	2.400	=		
Sincelejo (Sucre)	667	667	667	-	Montería (Córdoba)	2.050	2.050	2.050	=		
Sonsón (Antioquia)	875	875	875	+	Villavicencio, CAV	2.576	2.576	2.576	=		
Tuluá (Valle del Cauca)	880	880	880	=							
Valledupar, Mercado Nuevo	800	800	800	=							

**Tendencias:**

- (---) Variación mayor al -20 %
- (-- ) Variación entre -10 % y -20 %
- (- ) Variación entre 0 % y -10 %

(=) Variación igual a 0 %

(+) Variación entre 0 % y 10 %

(+ +) Variación entre 10 % y 20 %

(+++ ) Variación mayor al 20 %

(n.d.) No determinado

**Cuadro 5. Mercados mayoristas. Precios de venta de huevos y lácteos  
2013 (16 al 22 de noviembre)**

Productos y mercados	Pesos por kilogramo				Tenden- cia	Productos y mercados	Pesos por kilogramo				Tenden- cia
	Mínimo	Máximo	Medio	Precios			Mínimo	Máximo	Medio	Precios	
<b>Huevo blanco A</b>						<b>Huevo rojo AA (continuación)</b>					
Armenia, Mercar	188	188	188	=	Pamplona (Norte de Santander)	204	204	204	=		
Buenaventura (Valle del Cauca)	231	231	231	-	Pasto (Nariño)	179	179	179	=		
Cartago (Valle del Cauca)	182	182	182	=	Popayán (Cauca)	202	202	202	+		
Cúcuta, Cenabastos	183	183	183	=	Sincelejo (Sucre)	235	235	235	+		
Manizales (Caldas)	200	200	200	=	Tuluá (Valle del Cauca)	184	184	184	=		
Medellín, Central					Valledupar, Mercado Nuevo	185	185	185	+		
Mayorista de Antioquia	183	183	183	=	Villavicencio, CAV	187	187	187	-		
Medellín, Coomerca	187	187	187	=	<b>Huevo rojo B</b>						
Medellín, Placita de Flórez	183	183	183	=	Barranquilla, Barranquillita	185	185	185	+		
Pereira, La 41	180	180	180	=	Barranquilla, Granabastos	180	180	180	=		
<b>Huevo blanco AA</b>						Bogotá, D. C., Corabastos	187	187	187	=	
Armenia, Mercar	200	200	200	=	Bucaramanga, Centroabastos	155	155	155	+		
Cartago (Valle del Cauca)	192	192	192	=	Cartagena, Bazurto	180	180	180	=		
Cúcuta, Cenabastos	200	200	200	=	Cúcuta, Cenabastos	171	171	171	=		
Manizales (Caldas)	215	215	215	=	Ibagué, Plaza La 21	186	186	186	-		
Medellín, Central					Medellín, Central						
Medellín, Coomerca	197	197	197	=	Mayorista de Antioquia	175	175	175	=		
Medellín, Placita de Flórez	193	193	193	=	Medellín, Coomerca	177	177	177	=		
Pereira, La 41	190	190	190	=	Medellín, Placita de Flórez	160	160	160	=		
<b>Huevo blanco B</b>						Montería (Córdoba)	180	180	180	=	
Armenia, Mercar	168	168	168	+	Neiva, Surabastos	182	182	182	=		
Cartago (Valle del Cauca)	170	170	170	=	Sincelejo (Sucre)	184	184	184	+		
Cúcuta, Cenabastos	175	175	175	=	Villavicencio, CAV	158	158	158	+		
Manizales (Caldas)	190	190	190	=	<b>Huevo rojo extra</b>						
Medellín, Central					Bogotá, D. C., Corabastos	247	247	247	=		
Mayorista de Antioquia	175	175	175	=	Bogotá, D. C., Paloquemao	240	240	240	+		
Medellín, Coomerca	177	177	177	-	Bucaramanga, Centroabastos	203	203	203	++		
Medellín, Placita de Flórez	160	160	160	=	Cúcuta, Cenabastos	218	218	218	=		
Pereira, La 41	167	167	167	=	Ibagué, Plaza La 21	278	278	278	=		
<b>Huevo blanco extra</b>						Medellín, Central					
Armenia, Mercar	230	230	230	=	Mayorista de Antioquia	205	205	205	-		
Cali, Santa Helena	237	237	237	+	Medellín, Coomerca	222	222	222	=		
Cartago (Valle del Cauca)	232	232	232	=	Medellín, Placita de Flórez	223	223	223	=		
Manizales (Caldas)	237	237	237	=	Neiva, Surabastos	249	249	249	=		
Medellín, Central					Pasto (Nariño)	198	198	198	=		
Mayorista de Antioquia	205	205	205	-	Villavicencio, CAV	220	220	220	=		
Medellín, Coomerca	222	222	222	=	<b>Leche en polvo</b>						
Medellín, Placita de Flórez	223	223	223	=	Armenia, Mercar	16.247	16.247	16.247	+		
Pereira, La 41	240	240	240	=	Barranquilla, Barranquillita	17.635	17.635	17.635	=		
<b>Huevo rojo A</b>						Barranquilla, Granabastos	17.878	17.878	17.878	+	
Barranquilla, Barranquillita	195	195	195	+	Bogotá, D. C., Corabastos	17.526	17.526	17.526	-		
Barranquilla, Granabastos	197	197	197	=	Bucaramanga, Centroabastos	17.798	17.798	17.798	+		
Bogotá, D. C., Corabastos	197	197	197	=	Buenaventura (Valle del Cauca)	16.619	16.619	16.619	-		
Bogotá, D. C., Paloquemao	187	187	187	+	Cali, Santa Helena	16.284	16.284	16.284	+		
Bucaramanga, Centroabastos	168	168	168	+	Cali, Siloé	16.793	16.793	16.793	=		
Cali, La Floresta	174	174	174	-	Cartagena, Bazurto	17.274	17.274	17.274	=		
Cartagena, Bazurto	189	189	189	=	Cartago (Valle del Cauca)	18.403	18.403	18.403	-		
Cúcuta, Cenabastos	178	178	178	=	Cúcuta, Cenabastos	17.975	17.975	17.975	-		
Ibagué, Plaza La 21	200	200	200	-	Ibagué, Plaza La 21	14.906	14.906	14.906	-		
Medellín, Central					Medellín, Central						
Mayorista de Antioquia	183	183	183	=	Mayorista de Antioquia	13.552	13.552	13.552	-		
Medellín, Coomerca	187	187	187	=	Medellín, Placita de Flórez	13.667	13.667	13.667	=		
Medellín, Placita de Flórez	183	183	183	=	Palmira (Valle del Cauca)	17.055	17.055	17.055	-		
Montería (Córdoba)	187	187	187	=	Pamplona (Norte de Santander)	10.000	10.000	10.000	=		
Neiva, Surabastos	199	199	199	+	Pasto (Nariño)	15.409	15.409	15.409	=		
Pasto (Nariño)	169	169	169	=	Popayán (Cauca)	16.088	16.088	16.088	+		
Popayán (Cauca)	187	187	187	+	Sincelejo (Sucre)	17.303	17.303	17.303	=		
Sincelejo (Sucre)	198	198	198	=	Tuluá (Valle del Cauca)	16.414	16.414	16.414	=		
Tuluá (Valle del Cauca)	168	168	168	=	Valledupar, Mercado Nuevo	16.327	16.327	16.327	=		
Valledupar, Mercado Nuevo	180	180	180	+	Villavicencio, CAV	19.338	19.338	19.338	-		
Villavicencio, CAV	168	168	168	-	<b>Queso campesino</b>						
<b>Huevo rojo AA</b>						Armenia, Mercar	9.167	9.167	9.167	-	
Barranquilla, Barranquillita	235	235	235	=	Bogotá, D. C., Corabastos	6.900	6.900	6.900	=		
Barranquilla, Granabastos	203	203	203	=	Bogotá, D. C., Paloquemao	7.000	7.000	7.000	=		
Bogotá, D. C., Corabastos	207	207	207	=	Bucaramanga, Mercados del centro	9.000	9.000	9.000	=		
Bogotá, D. C., Paloquemao	197	197	197	+	Cali, Galería Alameda	9.067	9.067	9.067	=		
Bucaramanga, Centroabastos	178	178	178	+	Cali, La Floresta	9.000	9.000	9.000	=		
Cali, La Floresta	188	188	188	+	Cali, Santa Helena	8.667	8.667	8.667	-		
Cartagena, Bazurto	187	187	187	=	Cali, Siloé	8.900	8.900	8.900	=		
Cúcuta, Cenabastos	200	200	200	=	Cúcuta, Cenabastos	8.500	8.500	8.500	=		
Ibagué, Plaza La 21	218	218	218	=	Ibagué, Plaza La 21	6.700	6.700	6.700	=		
Medellín, Central					Manizales (Caldas)	6.500	6.500	6.500	=		
Mayorista de Antioquia	190	190	190	=	Medellín, Central						
Medellín, Coomerca	197	197	197	=	Mayorista de Antioquia	9.725	9.725	9.725	=		
Medellín, Placita de Flórez	193	193	193	=	Montería (Córdoba)	7.800	7.800	7.800	=		
Montería (Córdoba)	194	194	194	=	Palmira (Valle del Cauca)	9.000	9.000	9.000	+		
Neiva, Surabastos	219	219	219	=	Pereira, La 41	7.600	7.600	7.600	=		
					Villavicencio, CAV	7.800	7.800	7.800	-		

**Cuadro 5. Mercados mayoristas. Precios de venta de huevos y lácteos (conclusión)  
2013 (16 al 22 de noviembre)**

Productos y mercados	Pesos por kilogramo				Tenden- cia	Productos y mercados	Pesos por kilogramo				Tenden- cia
	Mínimo	Máximo	Medio	Precios			Mínimo	Máximo	Medio	Precios	
<b>Queso Caquetá</b>						<b>Queso cuajada (continuación)</b>					
Buenaventura (Valle del Cauca)	8.200	8.200	8.200	-		Bogotá, D. C., Plaza Las Flores	6.533	6.733	6.633	-	
Cali, Galería Alameda	8.933	8.933	8.933	=		Bucaramanga, Mercados del centro	8.333	8.333	8.333	=	
Cali, La Floresta	8.800	8.800	8.800	=		Buenaventura (Valle del Cauca)	6.400	6.400	6.400	=	
Cali, Santa Helena	7.350	7.350	7.350	+		Cali, Galería Alameda	6.067	6.067	6.067	=	
Palmira (Valle del Cauca)	8.500	8.500	8.500	-		Cali, La Floresta	6.000	6.000	6.000	=	
Popayán (Cauca)	8.100	8.100	8.100	=		Cali, Santa Helena	5.667	5.667	5.667	-	
Tuluá (Valle del Cauca)	7.700	7.700	7.700	=		Cali, Siloé	5.600	5.600	5.600	=	
						Cúcuta, Cenabastos	8.750	8.750	8.750	=	
<b>Queso costeño</b>						Ibagué, Plaza La 21	8.400	8.400	8.400	=	
Armenia, Mercar	8.000	8.000	8.000	+		Medellín, Central					
Barranquilla, Barranquillita	7.300	7.300	7.300	=		Mayorista de Antioquia	7.475	7.475	7.475	=	
Barranquilla, Granabastos	7.575	7.575	7.575	+		Medellín, Coomercia	7.200	7.200	7.200	=	
Bogotá, D. C., Corabastos	9.333	9.333	9.333	+		Medellín, Placita de Flórez	7.200	7.200	7.200	=	
Bogotá, D. C., Paloquemao	9.000	9.000	9.000	+		Palmira (Valle del Cauca)	6.600	6.600	6.600	-	
Bucaramanga, Mercados del centro	8.667	8.667	8.667	=		Pereira, La 41	7.000	7.000	7.000	=	
Cali, Galería Alameda	8.933	8.933	8.933	-		Popayán (Cauca)	6.600	6.600	6.600	=	
Cali, La Floresta	8.800	8.800	8.800	=		Tuluá (Valle del Cauca)	6.133	6.133	6.133	=	
Cali, Santa Helena	7.533	7.533	7.533	+		Villavicencio, CAV	7.850	7.850	7.850	-	
Cali, Siloé	8.400	8.400	8.400	=							
Cartagena, Bazurto	6.775	6.775	6.775	+		<b>Queso doble crema</b>					
Cúcuta, Cenabastos	8.250	8.250	8.250	=		Armenia, Mercar	8.633	8.633	8.633	-	
Ibagué, Plaza La 21	8.200	8.200	8.200	-		Bogotá, D. C., Corabastos	7.933	7.933	7.933	-	
Manizales (Caldas)	8.000	8.000	8.000	=		Bogotá, D. C., Paloquemao	7.733	7.733	7.733	-	
Medellín, Central						Bogotá, D. C., Plaza Las Flores	7.867	8.067	7.967	+	
Mayorista de Antioquia	8.700	8.700	8.700	=		Bucaramanga, Mercados del centro	10.000	10.000	10.000	=	
Medellín, Coomercia	8.067	8.067	8.067	+		Buenaventura (Valle del Cauca)	7.600	7.600	7.600	=	
Medellín, Placita de Flórez	8.000	8.000	8.000	+		Cali, Galería Alameda	8.900	8.900	8.900	=	
Montería (Córdoba)	8.133	8.133	8.133	+		Cali, La Floresta	8.600	8.600	8.600	+	
Palmira (Valle del Cauca)	8.500	8.500	8.500	-		Cali, Santa Helena	8.100	8.100	8.100	+	
Pereira, La 41	9.250	9.250	9.250	=		Cali, Siloé	8.100	8.100	8.100	+	
Sincelejo (Sucre)	7.000	7.000	7.000	=		Cúcuta, Cenabastos	9.000	9.000	9.000	=	
Valledupar, Mercado Nuevo	7.350	7.350	7.350	-		Ibagué, Plaza La 21	9.000	9.000	9.000	=	
Villavicencio, CAV	8.575	8.575	8.575	=		Medellín, Central					
						Mayorista de Antioquia	9.800	9.800	9.800	=	
<b>Queso cuajada</b>						Palmira (Valle del Cauca)	8.800	8.800	8.800	=	
Armenia, Mercar	6.333	6.333	6.333	=		Popayán (Cauca)	10.000	10.000	10.000	=	
Bogotá, D. C., Corabastos	7.500	7.500	7.500	-		Tuluá (Valle del Cauca)	8.600	8.600	8.600	=	
Bogotá, D. C., Paloquemao	7.000	7.000	7.000	=		Villavicencio, CAV	8.400	8.400	8.400	-	

**Tendencias:**

(---) Variación mayor al -20 %  
 (--) Variación entre -10 % y -20 %  
 (-) Variación entre 0 % y -10 %

(=) Variación igual a 0 %  
 (+) Variación entre 0 % y 10 %  
 (+ +) Variación entre 10 % y 20 %  
 (+++) Variación mayor al 20 %  
 (n.d.) No determinado

**Cuadro 6. Mercados mayoristas. Precios de venta de carnes  
2013 (16 al 22 de noviembre)**

Productos y mercados	Pesos por kilogramo				Tenden- cia	Productos y mercados	Pesos por kilogramo				Tenden- cia
	Mínimo	Máximo	Medio	Precios			Mínimo	Máximo	Medio	Precios	
<b>Carne de cerdo</b>						<b>Carne de cerdo, brazo sin hueso (continuación)</b>					
<b>Carne de cerdo en canal</b>						Bogotá, D. C., Frigorífico Guadalupe	8.933	9.200	9.067	+	
Armenia, Frigocafé	7.100	7.100	7.100	+		Bogotá, D. C., Paloquemao	9.200	9.200	9.200	+	
Bogotá, D. C., Frigorífico Guadalupe	7.040	7.040	7.040	=		Buenaventura (Valle del Cauca)	11.000	11.000	11.000	=	
Cúcuta, Cenabastos	4.500	4.500	4.500	=		Cartagena, Bazurto	10.000	10.000	10.000	=	
Cúcuta, La Nueva Sexta	4.067	4.067	4.067	-		Ibagué, Frigorífico Carlina	8.900	8.900	8.900	=	
Ibagué, Plaza La 21	6.640	6.640	6.640	+		Ibagué, Plaza La 21	9.533	9.533	9.533	-	
Pereira, La 41	6.950	6.950	6.950	=		Medellín, Central					
Popayán (Cauca)	5.600	5.600	5.600	+		Mayorista de Antioquia	9.900	9.900	9.900	=	
						Palmira (Valle del Cauca)	9.867	9.867	9.867	-	
<b>Carne de cerdo, brazo con hueso</b>						Pasto (Nariño)	10.000	10.000	10.000	=	
Armenia, Frigocafé	9.800	9.800	9.800	+		Pereira, La 41	9.750	9.750	9.750	=	
Barranquilla, Barranquillita	7.800	7.800	7.800	=		Popayán (Cauca)	10.000	10.000	10.000	=	
Bogotá, D. C., Frigorífico Ble Ltda.	8.300	8.300	8.300	+		Sincelejo (Sucre)	10.000	10.000	10.000	=	
Bogotá, D. C., Frigorífico Guadalupe	8.075	8.167	8.121	+		Tuluá (Valle del Cauca)	8.733	8.733	8.733	=	
Bogotá, D. C., Paloquemao	8.467	8.467	8.467	+							
Cartagena, Bazurto	7.000	7.000	7.000	=		<b>Carne de cerdo, cabeza de lomo</b>					
Cúcuta, Cenabastos	8.750	8.750	8.750	-		Armenia, Frigocafé	10.300	10.300	10.300	+	
Montería (Córdoba)	8.133	8.133	8.133	-		Bogotá, D. C., Frigorífico Ble Ltda.	8.700	8.700	8.700	-	
Sincelejo (Sucre)	7.000	7.000	7.000	=		Bogotá, D. C., Frigorífico Guadalupe	8.867	9.175	9.021	+	
Villavicencio, CAV	8.850	8.850	8.850	-		Bogotá, D. C., Paloquemao	9.333	9.333	9.333	+	
						Cúcuta, Cenabastos	9.500	9.500	9.500	=	
<b>Carne de cerdo, brazo sin hueso</b>						Cúcuta, La Nueva Sexta	7.500	7.500	7.500	+	
Armenia, Frigocafé	10.300	10.300	10.300	+		Ibagué, Frigorífico Carlina	8.900	8.900	8.900	=	
Barranquilla, Barranquillita	10.000	10.000	10.000	=		Ibagué, Plaza La 21	9.867	9.867	9.867	-	
Bogotá, D. C., Frigorífico Ble Ltda.	8.567	8.567	8.567	-		Villavicencio, CAV	9.900	9.900	9.900	+	

**Cuadro 6. Mercados mayoristas. Precios de venta de carnes (continuación)  
2013 (16 al 22 de noviembre)**

Productos y mercados	Pesos por kilogramo				Tenden- cia	Productos y mercados	Pesos por kilogramo				Tenden- cia
	Mínimo	Máximo	Medio				Mínimo	Máximo	Medio		
<b>Carne de cerdo, chuleta de lomo</b>						<b>Carne de cerdo, perril con hueso</b>					
Montería (Córdoba)	8.133	8.133	8.133	+		Armenia, Frigocafé	10.700	10.700	10.700	+	
<b>Carne de cerdo, costilla</b>						Barranquilla, Barranquillita	8.000	8.000	8.000	=	
Armenia, Frigocafé	10.800	10.800	10.800	+		Bogotá, D. C., Frigorífico Ble Ltda.	8.867	8.867	8.867	-	
Barranquilla, Barranquillita	7.800	7.800	7.800	=		Bogotá, D. C., Frigorífico Guadalupe	9.000	9.067	9.033	+	
Bogotá, D. C., Frigorífico Ble Ltda.	10.067	10.067	10.067	+		Cartagena, Bazurto	7.500	7.500	7.500	=	
Bogotá, D. C., Frigorífico Guadalupe	10.050	10.225	10.138	+		Cúcuta, Cenabastos	8.750	8.750	8.750	=	
Bogotá, D. C., Paloquemao	10.000	10.000	10.000	=		Cúcuta, La Nueva Sexta	6.333	6.333	6.333	=	
Buenaventura (Valle del Cauca)	11.000	11.000	11.000	=		Ibagué, Plaza La 21	9.867	9.867	9.867	-	
Cali, Santa Helena	8.467	8.467	8.467	-		Montería (Córdoba)	9.000	9.000	9.000	=	
Cartagena, Bazurto	7.500	7.500	7.500	=		Sincelejo (Sucre)	7.000	7.000	7.000	=	
Cúcuta, Cenabastos	9.000	9.000	9.000	=		Valledupar, Mercado Nuevo	8.000	8.000	8.000	=	
Cúcuta, La Nueva Sexta	7.000	7.000	7.000	=		Villavicencio, CAV	9.150	9.150	9.150	=	
Ibagué, Frigorífico Carlina	9.800	9.800	9.800	=		<b>Carne de cerdo, perril sin hueso</b>					
Ibagué, Plaza La 21	10.667	10.667	10.667	+		Armenia, Frigocafé	11.200	11.200	11.200	+	
Manizales (Caldas)	10.333	10.333	10.333	=		Bogotá, D. C., Frigorífico Ble Ltda.	9.667	9.667	9.667	+	
Medellín, Central						Bogotá, D. C., Frigorífico Guadalupe	9.950	10.000	9.975	+	
Mayorista de Antioquia	12.075	12.075	12.075	=		Buenaventura (Valle del Cauca)	12.000	12.000	12.000	=	
Medellín, Coomercia	10.825	10.825	10.825	=		Cali, Santa Helena	9.900	9.900	9.900	+	
Montería (Córdoba)	8.133	8.133	8.133	+		Cartagena, Bazurto	10.000	10.000	10.000	=	
Palmira (Valle del Cauca)	9.000	9.000	9.000	=		Cúcuta, La Nueva Sexta	7.667	7.667	7.667	+	
Pereira, La 41	11.000	11.000	11.000	+		Ibagué, Frigorífico Carlina	9.600	9.600	9.600	=	
Popayán (Cauca)	9.000	9.000	9.000	=		Ibagué, Plaza La 21	10.800	10.800	10.800	-	
Tuluá (Valle del Cauca)	9.200	9.200	9.200	n.d.		Manizales (Caldas)	11.000	11.000	11.000	=	
Tunjá (Boyacá)	10.133	10.133	10.133	=		Medellín, Central					
Valledupar, Mercado Nuevo	8.000	8.000	8.000	=		Mayorista de Antioquia	10.867	10.867	10.867	=	
Villavicencio, CAV	9.150	9.150	9.150	=		Medellín, Coomercia	11.450	11.450	11.450	=	
<b>Carne de cerdo, espinazo</b>						Montería (Córdoba)	11.000	11.000	11.000	=	
Armenia, Frigocafé	7.700	7.700	7.700	+		Palmira (Valle del Cauca)	10.833	10.833	10.833	=	
Bogotá, D. C., Frigorífico Guadalupe	5.233	5.300	5.267	+		Pasto (Nariño)	11.067	11.067	11.067	-	
Buenaventura (Valle del Cauca)	6.567	6.567	6.567	+		Pereira, La 41	11.000	11.000	11.000	=	
Cali, Santa Helena	6.300	6.300	6.300	+		Sincelejo (Sucre)	10.000	10.000	10.000	=	
Ibagué, Frigorífico Carlina	3.200	3.200	3.200	-		Tuluá (Valle del Cauca)	10.267	10.267	10.267	=	
Ibagué, Plaza La 21	3.667	3.667	3.667	=		Tunjá (Boyacá)	9.867	9.867	9.867	=	
Manizales (Caldas)	7.000	7.000	7.000	=		<b>Carne de cerdo, tocineta plancha</b>					
Medellín, Central						Cúcuta, Cenabastos	4.000	4.000	4.000	=	
Mayorista de Antioquia	5.975	5.975	5.975	=		Manizales (Caldas)	9.000	9.000	9.000	=	
Medellín, Coomercia	4.925	4.925	4.925	=		<b>Carne de cerdo, tocino barriga</b>					
Montería (Córdoba)	8.133	8.133	8.133	+		Armenia, Frigocafé	9.100	9.100	9.100	+	
Neiva, Surabastos	3.000	3.000	3.000	=		Bogotá, D. C., Frigorífico Ble Ltda.	7.833	7.833	7.833	-	
Pasto (Nariño)	5.933	5.933	5.933	+		Bogotá, D. C., Frigorífico Guadalupe	7.600	7.867	7.733	+	
Pereira, La 41	7.250	7.250	7.250	+		Buenaventura (Valle del Cauca)	6.667	6.667	6.667	+	
Popayán (Cauca)	5.000	5.000	5.000	=		Cali, Santa Helena	6.533	6.533	6.533	-	
Tuluá (Valle del Cauca)	5.467	5.467	5.467	=		Cúcuta, Cenabastos	4.000	4.000	4.000	=	
Tunjá (Boyacá)	5.800	5.800	5.800	=		Ibagué, Frigorífico Carlina	4.000	4.000	4.000	=	
<b>Carne de cerdo, lomo con hueso</b>						Ibagué, Plaza La 21	4.867	4.867	4.867	=	
Armenia, Frigocafé	12.200	12.200	12.200	+		Medellín, Central					
Barranquilla, Barranquillita	7.800	7.800	7.800	=		Mayorista de Antioquia	11.900	11.900	11.900	=	
Cartagena, Bazurto	7.500	7.500	7.500	=		Medellín, Coomercia	11.613	11.613	11.613	=	
Cúcuta, Cenabastos	10.000	10.000	10.000	=		Neiva, Surabastos	4.000	4.000	4.000	=	
Cúcuta, La Nueva Sexta	8.000	8.000	8.000	-		Palmira (Valle del Cauca)	4.500	4.500	4.500	=	
Montería (Córdoba)	9.000	9.000	9.000	=		Pasto (Nariño)	8.533	8.533	8.533	-	
Sincelejo (Sucre)	7.000	7.000	7.000	=		Pereira, La 41	9.500	9.500	9.500	=	
Valledupar, Mercado Nuevo	7.000	7.000	7.000	=		Popayán (Cauca)	6.000	6.000	6.000	=	
<b>Carne de cerdo, lomo sin hueso</b>						Tuluá (Valle del Cauca)	7.500	7.500	7.500	=	
Armenia, Frigocafé	13.100	13.100	13.100	+		Tunjá (Boyacá)	6.200	6.200	6.200	=	
Barranquilla, Barranquillita	12.500	12.500	12.500	=		<b>Carne de cerdo, tocino papada</b>					
Bogotá, D. C., Frigorífico Ble Ltda.	12.000	12.000	12.000	=		Armenia, Frigocafé	9.100	9.100	9.100	++	
Bogotá, D. C., Frigorífico Guadalupe	11.825	12.000	11.913	+		Bogotá, D. C., Frigorífico Ble Ltda.	5.600	5.600	5.600	-	
Bogotá, D. C., Paloquemao	11.667	11.667	11.667	+		Bogotá, D. C., Frigorífico Guadalupe	5.400	5.500	5.450	-	
Buenaventura (Valle del Cauca)	13.000	13.000	13.000	+		Cúcuta, La Nueva Sexta	3.667	3.667	3.667	=	
Cali, Santa Helena	11.433	11.433	11.433	-		Ibagué, Plaza La 21	4.867	4.867	4.867	-	
Cúcuta, Cenabastos	10.000	10.000	10.000	-		Manizales (Caldas)	8.000	8.000	8.000	=	
Cúcuta, La Nueva Sexta	9.000	9.000	9.000	-		Medellín, Central					
Ibagué, Frigorífico Carlina	11.000	11.000	11.000	=		Mayorista de Antioquia	7.800	7.800	7.800	=	
Ibagué, Plaza La 21	11.000	11.000	11.000	=		Medellín, Coomercia	6.800	6.800	6.800	=	
Manizales (Caldas)	13.333	13.333	13.333	-		Pereira, La 41	8.500	8.500	8.500	=	
Medellín, Central						Tuluá (Valle del Cauca)	6.300	6.300	6.300	=	
Mayorista de Antioquia	13.867	13.867	13.867	=		<b>Carne de res</b>					
Medellín, Coomercia	13.050	13.050	13.050	+		<b>Carne de res en canal</b>					
Montería (Córdoba)	13.000	13.000	13.000	=		Armenia, Frigocafé	6.800	6.800	6.800	=	
Palmira (Valle del Cauca)	12.667	12.667	12.667	=		Cartagena, Frigorífico Candelaria	6.500	6.500	6.500	=	
Pasto (Nariño)	13.067	13.067	13.067	+		Cúcuta, Cenabastos	5.567	5.567	5.567	-	
Pereira, La 41	13.000	13.000	13.000	+		Ibagué, Plaza La 21	6.133	6.133	6.133	-	
Popayán (Cauca)	13.000	13.000	13.000	=		Montería (Córdoba)	5.000	5.000	5.000	=	
Sincelejo (Sucre)	10.000	10.000	10.000	=		Montería, Frigosinú	6.350	6.350	6.350	=	
Tuluá (Valle del Cauca)	12.467	12.467	12.467	=		Popayán (Cauca)	5.600	5.600	5.600	-	
Tunjá (Boyacá)	11.750	11.750	11.750	=							
Valledupar, Mercado Nuevo	13.333	13.333	13.333	=							







**Cuadro 6. Mercados mayoristas. Precios de venta de carnes (continuación)**  
**2013 (16 al 22 de noviembre)**

Productos y mercados	Pesos por kilogramo				Tenden- cia	Productos y mercados	Pesos por kilogramo				Tenden- cia
	Mínimo	Máximo	Medio				Mínimo	Máximo	Medio		
<b>Carne de res, muchacho (continuación)</b>						<b>Carne de res, punta de anca (continuación)</b>					
Manizales (Caldas)	11.333	11.333	11.333		=	Cali, Santa Helena	11.000	11.000	11.000		=
Medellín, Central						Cartagena, Bazurto	11.333	11.333	11.333		+
Mayorista de Antioquia	13.767	13.767	13.767		=	Cartagena, Frigorífico Candelaria	11.500	11.500	11.500		=
Medellín, Coomerca	12.433	12.433	12.433		=	Cúcuta, Cenabastos	11.000	11.000	11.000		=
Montería (Córdoba)	11.000	11.000	11.000		=	Cúcuta, La Nueva Sexta	9.750	9.750	9.750		-
Montería, Frigosinú	13.000	13.000	13.000		=	Ibagué, Frigorífico Carlina	15.900	15.900	15.900		=
Palmira (Valle del Cauca)	11.167	11.167	11.167		=	Ibagué, Plaza La 21	12.200	12.200	12.200		=
Pasto (Nariño)	11.000	11.000	11.000		=	Manizales (Caldas)	12.333	12.333	12.333		=
Pereira, La 41	12.000	12.000	12.000		=	Medellín, Central					
Popayán (Cauca)	11.500	11.500	11.500		-	Mayorista de Antioquia	19.575	19.575	19.575		=
Sincelejo (Sucre)	11.000	11.000	11.000		=	Medellín, Coomerca	17.250	17.250	17.250		=
Tuluá (Valle del Cauca)	11.600	11.600	11.600		=	Montería (Córdoba)	11.000	11.000	11.000		=
Valledupar, Mercado Nuevo	12.000	12.000	12.000		=	Montería, Frigosinú	18.050	18.050	18.050		=
Villavicencio, CAV	9.700	9.700	9.700		-	Palmira (Valle del Cauca)	12.000	12.000	12.000		=
						Pasto (Nariño)	11.000	11.000	11.000		=
						Pereira, La 41	13.000	13.000	13.000		=
						Popayán (Cauca)	12.000	12.000	12.000		=
						Sincelejo (Sucre)	11.000	11.000	11.000		=
						Tuluá (Valle del Cauca)	12.700	12.700	12.700		=
						Valledupar, Mercado Nuevo	12.500	12.500	12.500		=
						Villavicencio, CAV	9.650	9.650	9.650		-
						<b>Carne de res, sobrebarriga</b>					
						Armenia, Frigocafé	10.400	10.400	10.400		=
						Barranquilla, Barranquillita	9.300	9.300	9.300		=
						Barranquilla, Granabastos	9.933	9.933	9.933		=
						Bogotá, D. C., Frigorífico Ble Ltda.	8.700	8.700	8.700		-
						Bogotá, D. C., Frigorífico Guadalupe	8.167	8.567	8.367		+
						Bogotá, D. C., Paloquemao	9.400	9.400	9.400		-
						Bucaramanga, Frigoríficos	12.800	12.800	12.800		=
						Buenaventura (Valle del Cauca)	10.000	10.000	10.000		=
						Cali, Santa Helena	9.000	9.000	9.000		-
						Cartagena, Bazurto	8.250	8.250	8.250		=
						Cartagena, Frigorífico Candelaria	8.950	8.950	8.950		=
						Cúcuta, Cenabastos	9.000	9.000	9.000		=
						Cúcuta, La Nueva Sexta	8.250	8.250	8.250		+
						Ibagué, Frigorífico Carlina	8.600	8.600	8.600		=
						Ibagué, Plaza La 21	8.667	8.667	8.667		+
						Manizales (Caldas)	9.000	9.000	9.000		=
						Medellín, Central					
						Mayorista de Antioquia	11.600	11.600	11.600		=
						Medellín, Coomerca	9.633	9.633	9.633		=
						Montería (Córdoba)	8.000	8.000	8.000		=
						Montería, Frigosinú	10.500	10.500	10.500		=
						Neiva, Surabastos	6.550	6.550	6.550		+
						Palmira (Valle del Cauca)	9.633	9.633	9.633		=
						Pasto (Nariño)	7.867	7.867	7.867		+
						Pereira, La 41	9.000	9.000	9.000		=
						Popayán (Cauca)	8.500	8.500	8.500		=
						Sincelejo (Sucre)	7.800	7.800	7.800		=
						Tuluá (Valle del Cauca)	9.200	9.200	9.200		=
						Villavicencio, CAV	7.000	7.000	7.000		=
						<b>Pollo</b>					
						<b>Alas de pollo con costillar</b>					
						Barranquilla, Barranquillita	3.500	3.500	3.500		=
						Barranquilla, Granabastos	3.800	3.800	3.800		=
						Bogotá, D. C., Frigorífico Ble Ltda.	3.000	3.000	3.000		=
						Bogotá, D. C., Frigorífico Guadalupe	2.433	2.600	2.517		+
						Cali, Galería Alameda	4.133	4.133	4.133		=
						Cali, Santa Helena	3.500	3.500	3.500		+
						Cartagena, Bazurto	3.550	3.550	3.550		+
						Ibagué, Plaza La 21	4.200	4.200	4.200		-
						Medellín, Coomerca	3.700	3.700	3.700		+
						Montería (Córdoba)	3.723	3.723	3.723		-
						Sincelejo (Sucre)	3.900	3.900	3.900		-
						Tuluá (Valle del Cauca)	4.233	4.233	4.233		=
						Valledupar, Mercado Nuevo	3.000	3.000	3.000		=
						Villavicencio, CAV	4.650	4.650	4.650		-
						<b>Alas de pollo sin costillar</b>					
						Armenia, Mercar	4.067	4.067	4.067		=
						Bogotá, D. C., Corabastos	4.367	4.367	4.367		+
						Bogotá, D. C., Frigorífico Ble Ltda.	4.000	4.000	4.000		-
						Bogotá, D. C., Frigorífico Guadalupe	4.667	5.200	4.933		+
						Bogotá, D. C., Paloquemao	5.667	5.667	5.667		+
						Bucaramanga, Frigoríficos	4.733	4.733	4.733		+
						Cúcuta, Cenabastos	3.467	3.467	3.467		=
						Medellín, Central					
						Mayorista de Antioquia	4.675	4.675	4.675		=

**Cuadro 6. Mercados mayoristas. Precios de venta de carnes (conclusión)  
2013 (16 al 22 de noviembre)**

Productos y mercados	Pesos por kilogramo				Tenden- cia	Productos y mercados	Pesos por kilogramo				Tenden- cia
	Mínimo	Máximo	Medio	Precios			Mínimo	Máximo	Medio	Precios	
<b>Alas de pollo sin costillar (continuación)</b>						<b>Pierna pernil con rabadilla (continuación)</b>					
Neiva, Surabastos	4.000	4.000	4.000		=	Valledupar, Mercado Nuevo	3.100	3.100	3.100		-
<b>Menudencias de pollo</b>						Villavicencio, CAV	5.100	5.100	5.100		-
Armenia, Mercar	2.533	2.533	2.533		-	<b>Pierna pernil sin rabadilla</b>					
Bogotá, D. C., Frigorífico Guadalupe	450	450	450		-	Bogotá, D. C., Corabastos	5.400	5.400	5.400		=
Cúcuta, Cenabastos	350	350	350		--	Bogotá, D. C., Frigorífico Ble Ltda.	6.200	6.200	6.200		=
Ibagué, Frigorífico Carlina	1.000	1.000	1.000		=	Bogotá, D. C., Frigorífico Guadalupe	5.333	5.933	5.633		+
Ibagué, Plaza La 21	1.000	1.000	1.000		=	Bogotá, D. C., Paloquemao	6.500	6.500	6.500		-
Montería (Córdoba)	1.067	1.067	1.067		--	Bucaramanga, Frigoríficos	5.800	5.800	5.800		-
Neiva, Surabastos	1.200	1.200	1.200		=	Cúcuta, Cenabastos	5.400	5.400	5.400		=
Pasto (Nariño)	1.000	1.000	1.000		=	Neiva, Surabastos	5.200	5.200	5.200		+
Popayán (Cauca)	1.000	1.000	1.000		=	<b>Piernas de pollo</b>					
Villavicencio, CAV	1.225	1.225	1.225		=	Armenia, Mercar	5.850	5.850	5.850		-
<b>Muslos de pollo con rabadilla</b>						Bogotá, D. C., Corabastos	6.200	6.200	6.200		-
Medellín, Coomerca	5.050	5.050	5.050		=	Bogotá, D. C., Frigorífico Ble Ltda.	7.200	7.200	7.200		+
Valledupar, Mercado Nuevo	3.200	3.200	3.200		=	Bogotá, D. C., Frigorífico Guadalupe	5.800	6.567	6.183		-
<b>Muslos de pollo sin rabadilla</b>						Bogotá, D. C., Paloquemao	7.300	7.300	7.300		+
Bogotá, D. C., Corabastos	5.533	5.533	5.533		+	Bucaramanga, Frigoríficos	6.450	6.450	6.450		=
Bogotá, D. C., Frigorífico Ble Ltda.	5.750	5.750	5.750		=	Cali, Santa Helena	4.900	4.900	4.900		-
Bogotá, D. C., Frigorífico Guadalupe	5.200	5.633	5.417		++	Cartagena, Bazaruto	6.100	6.100	6.100		-
Bogotá, D. C., Paloquemao	6.333	6.333	6.333		+	Cúcuta, Cenabastos	6.633	6.633	6.633		=
Bucaramanga, Frigoríficos	5.933	5.933	5.933		=	Medellín, Central					
Medellín, Central						Mayorista de Antioquia	6.100	6.100	6.100		=
Mayorista de Antioquia	6.325	6.325	6.325		=	Medellín, Coomerca	5.250	5.250	5.250		=
<b>Pechuga de pollo</b>						Palmira (Valle del Cauca)	5.533	5.533	5.533		=
Armenia, Mercar	6.500	6.500	6.500		=	Pasto (Nariño)	3.600	3.600	3.600		=
Barranquilla, Barranquillita	6.025	6.025	6.025		+	Popayán (Cauca)	5.700	5.700	5.700		+
Barranquilla, Granabastos	6.133	6.133	6.133		=	Tuluá (Valle del Cauca)	5.267	5.267	5.267		=
Bogotá, D. C., Corabastos	6.600	6.600	6.600		+	Valledupar, Mercado Nuevo	6.300	6.300	6.300		=
Bogotá, D. C., Frigorífico Ble Ltda.	7.400	7.400	7.400		=	<b>Pollo entero congelado con vísceras</b>					
Bogotá, D. C., Frigorífico Guadalupe	6.833	6.933	6.883		+	Medellín, Central					
Bogotá, D. C., Paloquemao	7.667	7.667	7.667		-	Mayorista de Antioquia	4.400	4.400	4.400		=
Buenaventura (Valle del Cauca)	6.067	6.067	6.067		-	<b>Pollo entero congelado sin vísceras</b>					
Cali, Galería Alameda	6.600	6.600	6.600		=	Barranquilla, Barranquillita	4.000	4.000	4.000		=
Cali, Santa Helena	6.400	6.400	6.400		=	Barranquilla, Granabastos	4.067	4.067	4.067		=
Cartagena, Bazaruto	6.000	6.000	6.000		=	Bogotá, D. C., Corabastos	5.267	5.267	5.267		-
Cúcuta, Cenabastos	6.100	6.100	6.100		=	Bucaramanga, Frigoríficos	4.783	4.783	4.783		=
Ibagué, Frigorífico Carlina	6.800	6.800	6.800		=	Cali, Galería Alameda	5.000	5.000	5.000		=
Ibagué, Plaza La 21	7.200	7.200	7.200		=	Cali, Santa Helena	4.800	4.800	4.800		=
Manizales (Caldas)	6.750	6.750	6.750		=	Cartagena, Bazaruto	4.050	4.050	4.050		-
Medellín, Central						Medellín, Central					
Mayorista de Antioquia	7.250	7.250	7.250		=	Mayorista de Antioquia	4.800	4.800	4.800		=
Medellín, Coomerca	6.450	6.450	6.450		=	Medellín, Coomerca	4.575	4.575	4.575		=
Montería (Córdoba)	6.742	6.742	6.742		=	Montería (Córdoba)	4.203	4.203	4.203		-
Neiva, Surabastos	7.200	7.200	7.200		=	Pasto (Nariño)	4.333	4.333	4.333		-
Palmira (Valle del Cauca)	7.133	7.133	7.133		-	Popayán (Cauca)	5.600	5.600	5.600		+
Popayán (Cauca)	8.000	8.000	8.000		-	Valledupar, Mercado Nuevo	3.950	3.950	3.950		=
Sincelejo (Sucre)	7.000	7.000	7.000		=	<b>Pollo entero fresco con vísceras</b>					
Tuluá (Valle del Cauca)	7.267	7.267	7.267		=	Ibagué, Plaza La 21	5.000	5.000	5.000		+
Valledupar, Mercado Nuevo	5.800	5.800	5.800		=	<b>Pollo entero fresco sin vísceras</b>					
Villavicencio, CAV	7.150	7.150	7.150		+	Armenia, Mercar	4.725	4.725	4.725		=
<b>Pierna pernil con rabadilla</b>						Bogotá, D. C., Frigorífico Ble Ltda.	5.625	5.625	5.625		-
Armenia, Mercar	4.050	4.050	4.050		+	Bogotá, D. C., Frigorífico Guadalupe	4.833	5.267	5.050		-
Barranquilla, Barranquillita	3.500	3.500	3.500		=	Bucaramanga, Frigoríficos	5.217	5.217	5.217		+
Barranquilla, Granabastos	3.667	3.667	3.667		=	Cúcuta, Cenabastos	4.533	4.533	4.533		=
Bogotá, D. C., Frigorífico Guadalupe	4.800	5.100	4.950		+	Ibagué, Frigorífico Carlina	4.800	4.800	4.800		=
Bucaramanga, Frigoríficos	4.050	4.050	4.050		-	Ibagué, Plaza La 21	5.333	5.333	5.333		=
Cali, Galería Alameda	4.133	4.133	4.133		-	Pasto (Nariño)	4.333	4.333	4.333		-
Cali, Santa Helena	4.200	4.200	4.200		-	Sincelejo (Sucre)	4.900	4.900	4.900		+
Cartagena, Bazaruto	3.525	3.525	3.525		=	Tuluá (Valle del Cauca)	5.467	5.467	5.467		=
Cúcuta, Cenabastos	3.467	3.467	3.467		=	Villavicencio, CAV	5.225	5.225	5.225		-
Ibagué, Plaza La 21	5.267	5.267	5.267		+	<b>Rabadillas de pollo</b>					
Medellín, Central						Armenia, Mercar	2.400	2.400	2.400		=
Mayorista de Antioquia	3.975	3.975	3.975		=	Bucaramanga, Frigoríficos	1.625	1.625	1.625		+
Medellín, Coomerca	4.050	4.050	4.050		=	Cúcuta, Cenabastos	1.833	1.833	1.833		-
Montería (Córdoba)	3.433	3.433	3.433		--	Manizales (Caldas)	2.000	2.000	2.000		=
Palmira (Valle del Cauca)	4.400	4.400	4.400		-	Medellín, Coomerca	2.400	2.400	2.400		-
Pasto (Nariño)	3.733	3.733	3.733		-	Montería (Córdoba)	2.100	2.100	2.100		-
Sincelejo (Sucre)	4.300	4.300	4.300		+						
Tuluá (Valle del Cauca)	4.933	4.933	4.933		=						

**Tendencias:**

(--) Variación mayor al -20 %

(-) Variación entre -10 % y -20 %

(0) Variación entre 0 % y -10 %

(=) Variación igual a 0 %

(+ ) Variación entre 0 % y 10 %

(+ +) Variación entre 10 % y 20 %

(+ + +) Variación mayor al 20 %

(n.d.) No determinado

**Cuadro 7. Mercados mayoristas. Precios de venta de pescados 2013 (16 al 22 de noviembre)**

Productos y mercados	Pesos por kilogramo				Tendencia	Productos y mercados	Pesos por kilogramo				Tendencia			
	Mínimo	Máximo	Medio	Precios			Mínimo	Máximo	Medio	Precios				
<b>Almejas con concha</b>						<b>Cachama de cultivo fresca (continuación)</b>								
Cali, Galería Alameda	5.933	5.933	5.933	=	Montería (Córdoba)	5.067	5.067	5.067	-	Cali, Santa Helena	6.750	6.750	6.750	+
Cali, Santa Helena	6.750	6.750	6.750	+	Sincelejo (Sucre)	4.833	4.833	4.833	+	Medellín, Central	4.400	4.400	4.400	=
Medellín, Central					Ubaté (Cundinamarca)	7.500	7.500	7.500	=	Mayorista de Antioquia				=
Mayorista de Antioquia	4.400	4.400	4.400	=	Villavicencio, CAV	7.000	7.000	7.000	=					
<b>Almejas sin concha</b>					<b>Calamar anillos</b>									
Cali, Galería Alameda	11.167	11.167	11.167	-	Bogotá, D. C., Corabastos	10.750	10.750	10.750	-					
Cali, Santa Helena	9.300	9.300	9.300	-	Bogotá, D. C., Paloquemao	15.667	15.667	15.667	+					
<b>Bagre rayado en postas congelado</b>					Cali, Galería Alameda	9.767	9.767	9.767	=					
Armenia, Mercar	16.500	16.500	16.500	=	Cali, Santa Helena	9.500	9.500	9.500	+					
Bogotá, D. C., Paloquemao	15.333	15.333	15.333	-	Medellín, Central									
Medellín, Central					Mayorista de Antioquia	11.075	11.075	11.075	=					
Mayorista de Antioquia	13.475	13.475	13.475	-	<b>Calamar blanco entero</b>									
Tunja (Boyacá)	15.500	15.500	15.500	=	Bogotá, D. C., Corabastos	6.000	6.000	6.000	=					
Villavicencio, CAV	16.500	16.500	16.500	=	Bogotá, D. C., Paloquemao	6.467	6.467	6.467	+					
<b>Bagre rayado entero congelado</b>					Cali, Galería Alameda	6.133	6.133	6.133	+					
Bogotá, D. C., Plaza Las Flores	9.200	9.467	9.333	-	Cali, Santa Helena	5.600	5.600	5.600	-					
Cali, Galería Alameda	16.667	16.667	16.667	-	<b>Calamar morado entero</b>									
Cali, Santa Helena	11.500	11.500	11.500	-	Bogotá, D. C., Corabastos	9.667	9.667	9.667	+					
Medellín, Central					Bogotá, D. C., Paloquemao	9.400	9.400	9.400	++					
Mayorista de Antioquia	12.650	12.650	12.650	=	Cali, Galería Alameda	10.333	10.333	10.333	-					
Pereira, La 41	20.000	20.000	20.000	=	Cali, Santa Helena	8.000	8.000	8.000	-					
Popayán (Cauca)	15.500	15.500	15.500	=	<b>Camarón tigre precocido seco</b>									
<b>Bagre rayado entero fresco</b>					Bogotá, D. C., Paloquemao	29.333	29.333	29.333	-					
Barranquilla, Barranquillita	7.000	7.000	7.000	=	Cali, Galería Alameda	26.500	26.500	26.500	-					
Bogotá, D. C., Plaza Las Flores	9.900	10.060	9.980	+	Cali, Santa Helena	23.500	23.500	23.500	-					
Bucaramanga, Centroabastos	9.733	10.400	10.067	-	Medellín, Central									
Cúcuta, La Nueva Sexta	8.250	8.333	8.292	-	Mayorista de Antioquia	28.225	28.225	28.225	=					
Ibagué, Plaza La 21	16.000	16.000	16.000	=	Popayán (Cauca)	24.500	24.500	24.500	+					
La Dorada (Caldas)	11.000	11.500	11.250	+	<b>Camarón titi precocido seco</b>									
Montería (Córdoba)	8.000	8.000	8.000	++	Armenia, Mercar	22.000	22.000	22.000	+					
Neiva, Surabastos	14.000	14.000	14.000	+	Bogotá, D. C., Paloquemao	24.667	24.667	24.667	+					
Sincelejo (Sucre)	6.667	6.667	6.667	=	Medellín, Central									
Ubaté (Cundinamarca)	12.000	12.000	12.000	-	Mayorista de Antioquia	21.425	21.425	21.425	=					
Valledupar, Mercado Nuevo	9.333	9.333	9.333	-	Popayán (Cauca)	20.500	20.500	20.500	=					
Villavicencio, CAV	12.000	12.000	12.000	=	<b>Capaz Magdalena fresco</b>									
<b>Blanquillo entero fresco</b>					La Dorada (Caldas)	12.000	12.000	12.000	=					
Barranquilla, Barranquillita	5.750	5.750	5.750	-	Neiva, Surabastos	11.000	11.000	11.000	n.d.					
Bucaramanga, Centroabastos	6.400	6.400	6.400	-	<b>Cazuela de mariscos (paquete)</b>									
La Dorada (Caldas)	7.333	7.333	7.333	=	Bogotá, D. C., Corabastos	9.375	9.375	9.375	++					
Montería (Córdoba)	7.000	7.000	7.000	++	Bogotá, D. C., Paloquemao	9.700	9.700	9.700	-					
Sincelejo (Sucre)	5.333	5.333	5.333	+	Medellín, Central									
Valledupar, Mercado Nuevo	7.333	7.333	7.333	-	Mayorista de Antioquia	11.600	11.600	11.600	=					
<b>Bocachico criollo fresco</b>					<b>Corvina, filete congelado nacional</b>									
Barranquilla, Barranquillita	10.000	10.000	10.000	=	Buenaventura (Valle del Cauca)	16.000	16.000	16.000	=					
Bucaramanga, Centroabastos	12.000	12.800	12.300	-	Cali, Galería Alameda	22.333	22.333	22.333	+					
Cartagena, Bazurto	12.333	12.333	12.333	-	Cali, Santa Helena	25.000	25.000	25.000	=					
Cúcuta, La Nueva Sexta	5.333	5.500	5.417	-	<b>Langostino 16-20</b>									
La Dorada (Caldas)	5.000	5.000	5.000	=	Bogotá, D. C., Corabastos	36.667	36.667	36.667	=					
Montería (Córdoba)	11.333	11.333	11.333	++	Bogotá, D. C., Paloquemao	39.333	39.333	39.333	+					
Sincelejo (Sucre)	10.667	10.667	10.667	=	Buenaventura (Valle del Cauca)	41.333	41.333	41.333	n.d.					
Ubaté (Cundinamarca)	7.000	7.000	7.000	n.d.	Cali, Galería Alameda	39.333	39.333	39.333	=					
Valledupar, Mercado Nuevo	10.667	10.667	10.667	--	Cali, Santa Helena	33.000	33.000	33.000	=					
Villavicencio, CAV	10.000	10.000	10.000	+++	Medellín, Central									
<b>Bocachico importado congelado</b>					Mayorista de Antioquia	40.225	40.225	40.225	-					
Armenia, Mercar	6.600	6.600	6.600	-	<b>Langostino U12</b>									
Barranquilla, Barranquillita	6.000	6.000	6.000	=	Bogotá, D. C., Paloquemao	43.333	43.333	43.333	+					
Bogotá, D. C., Plaza Las Flores	6.400	6.400	6.400	=	Cali, Galería Alameda	54.667	54.667	54.667	-					
Cali, Galería Alameda	6.133	6.133	6.133	=	Cali, Santa Helena	42.000	42.000	42.000	+					
Cali, Santa Helena	6.600	6.600	6.600	-	<b>Merluza, filete importado</b>									
Cartagena, Bazurto	6.100	6.100	6.100	-	Armenia, Mercar	8.000	8.000	8.000	=					
Cúcuta, La Nueva Sexta	4.000	6.250	5.125	--	Bogotá, D. C., Corabastos	8.625	8.625	8.625	+					
Manizales (Caldas)	6.000	6.000	6.000	=	Bogotá, D. C., Paloquemao	10.933	10.933	10.933	+					
Medellín, Central					Cali, Galería Alameda	7.933	7.933	7.933	+					
Mayorista de Antioquia	6.400	6.400	6.400	=	Cali, Santa Helena	7.050	7.050	7.050	=					
Montería (Córdoba)	6.333	6.333	6.333	-	Medellín, Central									
Pereira, La 41	6.000	6.000	6.000	-	Mayorista de Antioquia	7.075	7.075	7.075	=					
Popayán (Cauca)	11.500	11.500	11.500	+	<b>Merluza, filete nacional</b>									
Sincelejo (Sucre)	6.250	6.250	6.250	+	Bogotá, D. C., Corabastos	18.750	18.750	18.750	-					
Valledupar, Mercado Nuevo	7.250	7.250	7.250	=	Bogotá, D. C., Paloquemao	22.667	22.667	22.667	-					
<b>Cachama de cultivo fresca</b>														
Bogotá, D. C., Plaza Las Flores	4.747	5.280	5.013	-										
Bucaramanga, Centroabastos	6.133	6.200	6.183	+										
Cúcuta, La Nueva Sexta	4.000	4.000	4.000	+										
Ibagué, Plaza La 21	7.000	7.000	7.000	=										

**Cuadro 7. Mercados mayoristas. Precios de venta de pescados (conclusión)  
2013 (16 al 22 de noviembre)**

Productos y mercados	Pesos por kilogramo				Tenden- cia	Productos y mercados	Pesos por kilogramo				Tenden- cia
	Mínimo	Máximo	Medio	Precios			Mínimo	Máximo	Medio	Precios	
<b>Merluza, filete nacional (continuación)</b>						<b>Salmón, filete congelado (continuación)</b>					
Cali, Galería Alameda	21.667	21.667	21.667	=		Medellín, Central					
Cali, Santa Helena	17.500	17.500	17.500	+		Mayorista de Antioquia	22.750	22.750	22.750	=	
<b>Mojarra lora entera congelada</b>						Popayán (Cauca)	25.000	25.000	25.000	-	
Armenia, Mercar	7.800	7.800	7.800	=		<b>Sierra entera congelada</b>					
Barranquilla, Barranquillita	5.000	5.000	5.000	=		Armenia, Mercar	9.600	9.600	9.600	=	
Cartagena, Bazurto	5.167	5.167	5.167	=		Bogotá, D. C., Corabastos	9.875	9.875	9.875	=	
<b>Mojarra lora entera fresca</b>						Bogotá, D. C., Paloquemao	10.333	10.333	10.333	-	
Barranquilla, Barranquillita	5.000	5.000	5.000	=		Buenaventura (Valle del Cauca)	7.000	7.000	7.000	=	
Cartagena, Bazurto	4.950	4.950	4.950	=		Cali, Galería Alameda	9.833	9.833	9.833	-	
Montería (Córdoba)	5.467	5.467	5.467	+		Cali, Santa Helena	7.450	7.450	7.450	-	
Sincelejo (Sucre)	5.000	5.000	5.000	=		Cartagena, Bazurto	10.500	10.500	10.500	=	
Valledupar, Mercado Nuevo	5.833	5.833	5.833	--		Medellín, Central					
Villavicencio, CAV	8.000	8.000	8.000	=		Mayorista de Antioquia	9.825	9.825	9.825	=	
<b>Nicuro fresco</b>						<b>Tilapia roja entera congelada</b>					
Bogotá, D. C., Plaza Las Flores	4.267	4.400	4.333	-		Barranquilla, Barranquillita	5.000	5.000	5.000	=	
Ibaqué, Plaza La 21	8.000	8.000	8.000	n.d.		Cali, Galería Alameda	7.733	7.733	7.733	+	
La Dorada (Caldas)	5.333	5.667	5.556	=		Cali, Santa Helena	7.667	7.667	7.667	-	
Tunja (Boyacá)	5.750	5.750	5.750	=		Cartagena, Bazurto	6.333	6.333	6.333	=	
Ubaté (Cundinamarca)	7.000	7.000	7.000	=		Medellín, Central					
<b>Palmitos de mar</b>						Mayorista de Antioquia	7.525	7.525	7.525	=	
Bogotá, D. C., Corabastos	9.250	9.250	9.250	=		<b>Tilapia roja entera fresca</b>					
Bogotá, D. C., Paloquemao	10.667	10.667	10.667	+		Barranquilla, Barranquillita	5.000	5.000	5.000	=	
Cali, Galería Alameda	10.500	10.500	10.500	+		Bogotá, D. C., Paloquemao	7.667	7.667	7.667	+	
Cali, Santa Helena	10.400	10.400	10.400	+		Bogotá, D. C., Plaza Las Flores	4.720	4.933	4.827	+	
Medellín, Central						Bucaramanga, Centroabastos	5.333	5.500	5.408	-	
Mayorista de Antioquia	9.150	9.150	9.150	=		Cartagena, Bazurto	5.475	5.475	5.475	+	
<b>Pargo rojo entero congelado</b>						Cúcuta, La Nueva Sexta	6.000	6.250	6.125	+	
Armenia, Mercar	17.000	17.000	17.000	=		Montería (Córdoba)	6.000	6.000	6.000	+	
Bogotá, D. C., Corabastos	17.750	17.750	17.750	+		Neiva, Surabastos	6.000	6.000	6.000	=	
Bogotá, D. C., Paloquemao	16.333	16.333	16.333	-		Sincelejo (Sucre)	6.000	6.000	6.000	=	
Cali, Galería Alameda	13.733	13.733	13.733	=		Tunja (Boyacá)	6.867	6.867	6.867	=	
Medellín, Central						Ubaté (Cundinamarca)	7.000	7.000	7.000	=	
Mayorista de Antioquia	18.400	18.400	18.400	=		Valledupar, Mercado Nuevo	6.333	6.333	6.333	-	
Pereira, La 41	21.000	21.000	21.000	=		<b>Tilapia, filete congelado</b>					
<b>Pargo rojo entero fresco</b>						Bogotá, D. C., Corabastos	12.500	12.500	12.500	+	
Valledupar, Mercado Nuevo	15.000	15.000	15.000	=		Cali, Galería Alameda	11.833	11.833	11.833	+	
<b>Pargo rojo platero</b>						Cali, Santa Helena	9.900	9.900	9.900	+	
Buenaventura (Valle del Cauca)	14.000	14.000	14.000	=		Medellín, Central					
Cali, Galería Alameda	18.333	18.333	18.333	=		Mayorista de Antioquia	11.450	11.450	11.450	=	
Cali, Santa Helena	13.000	13.000	13.000	-		Popayán (Cauca)	13.500	13.500	13.500	=	
Cartagena, Bazurto	18.333	18.333	18.333	-		<b>Tilapia, lomitos</b>					
<b>Pescado cabezas</b>						Medellín, Central					
Armenia, Mercar	2.200	2.200	2.200	=		Mayorista de Antioquia	5.775	5.775	5.775	=	
Bogotá, D. C., Corabastos	6.250	6.250	6.250	=		<b>Toyo blanco, filete congelado</b>					
Bogotá, D. C., Paloquemao	5.333	5.333	5.333	=		Bogotá, D. C., Paloquemao	10.667	10.667	10.667	+	
Buenaventura (Valle del Cauca)	2.167	2.167	2.167	=		Cali, Galería Alameda	8.433	8.433	8.433	+	
Cali, Galería Alameda	5.833	5.833	5.833	+		Cali, Santa Helena	8.750	8.750	8.750	=	
Cali, Santa Helena	5.033	5.033	5.033	-		Medellín, Central					
Popayán (Cauca)	4.000	4.000	4.000	=		Mayorista de Antioquia	8.675	8.675	8.675	=	
<b>Róbalo, filete congelado</b>						Popayán (Cauca)	12.500	12.500	12.500	=	
Armenia, Mercar	10.200	10.200	10.200	=		<b>Trucha en corte mariposa</b>					
Medellín, Central						Armenia, Mercar	10.600	10.600	10.600	-	
Mayorista de Antioquia	7.650	7.650	7.650	=		Bogotá, D. C., Corabastos	11.375	11.375	11.375	+	
Pereira, La 41	9.600	9.600	9.600	=		Bogotá, D. C., Paloquemao	11.667	11.667	11.667	-	
<b>Salmón, filete congelado</b>						Cali, Galería Alameda	11.167	11.167	11.167	-	
Armenia, Mercar	21.500	21.500	21.500	=		Cali, Santa Helena	9.250	9.250	9.250	-	
Bogotá, D. C., Corabastos	22.000	22.000	22.000	+		Manizales (Caldas)	12.000	12.000	12.000	=	
Bogotá, D. C., Paloquemao	23.333	23.333	23.333	-		Medellín, Central					
Cali, Galería Alameda	21.833	21.833	21.833	=		Mayorista de Antioquia	10.100	10.100	10.100	=	
Cali, Santa Helena	21.500	21.500	21.500	-		Popayán (Cauca)	12.000	12.000	12.000	=	
<b>Tendencias:</b>						<b>Trucha entera fresca</b>					
(---) Variación mayor al -20 %						Pasto (Nariño)	9.000	9.000	9.000	=	
(--) Variación entre -10 % y -20 %											
(-) Variación entre 0 % y -10 %											

(=) Variación igual a 0 %

(+) Variación entre 0 % y 10 %

(++) Variación entre 10 % y 20 %

(+++) Variación mayor al 20 %

(n.d.) No determinado

**Cuadro 8. Mercados mayoristas. Precios de venta de productos procesados  
2013 (16 al 22 de noviembre)**

Productos y mercados	Pesos por kilogramo				Tendencia	Productos y mercados	Pesos por kilogramo				Tendencia	
	Mínimo	Máximo	Medio	Precios			Mínimo	Máximo	Medio	Precios		
<b>Aceite girasol</b>						<b>Azúcar morena</b>						
Barranquilla, Barranquillita	6.822	6.822	6.822	+		Bogotá, D. C., Corabastos	1.650	1.650	1.650	-		
Barranquilla, Granabastos	6.833	6.833	6.833	+		Bogotá, D. C., Plaza España	1.870	1.870	1.870	+		
Cartagena, Bazurto	6.096	6.096	6.096	+		Cali, Santa Helena	1.667	1.667	1.667	+		
Medellín, Central						Cali, Siloé	1.700	1.700	1.700	=		
Mayorista de Antioquia	6.647	6.647	6.647	=		Ibagué, Plaza La 21	1.550	1.550	1.550	-		
Montería (Córdoba)	5.613	5.613	5.613	+		Medellín, Central						
Pereira, Mercasa	7.245	7.245	7.245	+		Mayorista de Antioquia	1.631	1.631	1.631	+		
Sincelejo (Sucre)	4.889	4.889	4.889	+		Medellín, Coomerca	1.550	1.550	1.550	-		
Valledupar, Mercado Nuevo	6.583	6.583	6.583	=		Medellín, Placita de Flórez	1.533	1.533	1.533	-		
<b>Aceite soya</b>						Pamplona (Norte de Santander)	1.880	1.880	1.880	=		
Cartago (Valle del Cauca)	4.306	4.306	4.306	-		Pasto (Nariño)	1.773	1.773	1.773	+		
<b>Aceite vegetal mezcla</b>						Tuluá (Valle del Cauca)	1.667	1.667	1.667	=		
Armenia, Mercar	3.489	3.489	3.489	-		<b>Azúcar refinada</b>						
Barranquilla, Barranquillita	3.777	3.777	3.777	+		Barranquilla, Barranquillita	1.768	1.768	1.768	=		
Barranquilla, Granabastos	3.655	3.655	3.655	-		Barranquilla, Granabastos	1.702	1.702	1.702	+		
Bogotá, D. C., Corabastos	4.556	4.556	4.556	-		Bucaramanga, Centroabastos	1.813	1.813	1.813	-		
Bogotá, D. C., Paloquemao	4.644	4.644	4.644	+		Bucaramanga, Mercados del centro	1.750	1.750	1.750	=		
Bogotá, D. C., Plaza España	4.231	4.231	4.231	-		Cartagena, Bazurto	1.790	1.790	1.790	-		
Bucaramanga, Centroabastos	4.188	4.188	4.188	-		Cúcuta, Cenabastos	2.060	2.060	2.060	=		
Buenaventura (Valle del Cauca)	4.259	4.259	4.259	-		Ibagué, Plaza La 21	1.610	1.610	1.610	+		
Cali, La Floresta	4.767	4.767	4.767	+		Medellín, Central						
Cali, Santa Helena	4.375	4.375	4.375	-		Mayorista de Antioquia	1.830	1.830	1.830	=		
Cali, Siloé	4.885	4.885	4.885	=		Medellín, Placita de Flórez	1.547	1.547	1.547	-		
Cartagena, Bazurto	3.458	3.458	3.458	+		Montería (Córdoba)	1.400	1.400	1.400	+		
Cartago (Valle del Cauca)	3.648	3.648	3.648	-		Neiva, Surabastos	1.385	1.385	1.385	=		
Cúcuta, Cenabastos	3.438	3.438	3.438	=		Pasto (Nariño)	1.480	1.480	1.480	=		
Cúcuta, La Nueva Sexta	3.044	3.044	3.044	+		Sincelejo (Sucre)	1.920	1.920	1.920	=		
Ibagué, Plaza La 21	3.513	3.513	3.513	+		Valledupar, Mercado Nuevo	1.843	1.843	1.843	=		
Manizales (Caldas)	4.242	4.242	4.242	=		Villavicencio, CAV	1.680	1.680	1.680	-		
Medellín, Central						<b>Azúcar sulfitada</b>						
Mayorista de Antioquia	3.260	3.260	3.260	-		Armenia, Mercar	1.440	1.440	1.440	+		
Medellín, Coomerca	4.063	4.063	4.063	=		Barranquilla, Barranquillita	1.351	1.351	1.351	=		
Medellín, Placita de Flórez	4.081	4.081	4.081	-		Barranquilla, Granabastos	1.336	1.336	1.336	=		
Montería (Córdoba)	3.417	3.417	3.417	--		Bogotá, D. C., Corabastos	1.425	1.425	1.425	+		
Neiva, Surabastos	3.896	3.896	3.896	=		Bogotá, D. C., Paloquemao	1.680	1.680	1.680	+		
Palmira (Valle del Cauca)	4.222	4.222	4.222	+		Bogotá, D. C., Plaza España	1.495	1.495	1.495	+		
Pasto (Nariño)	3.306	3.306	3.306	-		Bucaramanga, Centroabastos	1.467	1.467	1.467	+		
Popayán (Cauca)	3.439	3.439	3.439	-		Bucaramanga, Mercados del centro	1.480	1.480	1.480	+		
Sincelejo (Sucre)	3.458	3.458	3.458	-		Buenaventura (Valle del Cauca)	1.400	1.400	1.400	=		
Tuluá (Valle del Cauca)	3.911	3.911	3.911	=		Cali, La Floresta	1.340	1.340	1.340	=		
Valledupar, Mercado Nuevo	3.889	3.889	3.889	=		Cali, Santa Helena	1.333	1.333	1.333	+		
Villavicencio, CAV	4.672	4.672	4.672	-		Cali, Siloé	1.350	1.350	1.350	=		
<b>Avena en hojuelas</b>						Cartagena, Bazurto	1.365	1.365	1.365	-		
Barranquilla, Barranquillita	5.368	5.368	5.368	+		Cartago (Valle del Cauca)	1.440	1.440	1.440	-		
Barranquilla, Granabastos	5.375	5.375	5.375	+		Ibagué, Plaza La 21	1.390	1.390	1.390	-		
Bogotá, D. C., Corabastos	6.163	6.163	6.163	-		Manizales (Caldas)	1.420	1.420	1.420	=		
Bogotá, D. C., Paloquemao	6.531	6.531	6.531	-		Medellín, Central						
Bogotá, D. C., Plaza España	6.088	6.088	6.088	-		Mayorista de Antioquia	1.473	1.473	1.473	+		
Bucaramanga, Mercados del centro	4.776	4.776	4.776	+		Palmira (Valle del Cauca)	1.313	1.313	1.313	+		
Cali, La Floresta	6.583	6.583	6.583	-		Pereira, Mercasa	1.463	1.463	1.463	-		
Cali, Santa Helena	5.868	5.868	5.868	=		Popayán (Cauca)	1.351	1.351	1.351	-		
Cali, Siloé	6.188	6.188	6.188	=		Sincelejo (Sucre)	1.333	1.333	1.333	+		
Cartagena, Bazurto	5.313	5.313	5.313	=		Tuluá (Valle del Cauca)	1.333	1.333	1.333	=		
Cartago (Valle del Cauca)	8.031	8.031	8.031	-		Valledupar, Mercado Nuevo	1.420	1.420	1.420	=		
Cúcuta, La Nueva Sexta	4.875	4.875	4.875	=		Villavicencio, CAV	1.505	1.505	1.505	-		
Ibagué, Plaza La 21	6.125	6.125	6.125	+		<b>Bocadillo veleño</b>						
Neiva, Surabastos	6.354	6.354	6.354	=		Bogotá, D. C., Paloquemao	194	194	194	=		
Palmira (Valle del Cauca)	5.833	5.833	5.833	=		Neiva, Surabastos	97	97	97	=		
Pamplona (Norte de Santander)	4.722	4.722	4.722	=		<b>Café instantáneo</b>						
Pereira, Mercasa	5.478	5.478	5.478	+		Barranquilla, Barranquillita	67.330	67.330	67.330	-		
Popayán (Cauca)	4.556	4.556	4.556	+		Barranquilla, Granabastos	65.962	65.962	65.962	=		
Sincelejo (Sucre)	5.556	5.556	5.556	=		Buenaventura (Valle del Cauca)	74.477	74.477	74.477	=		
Tuluá (Valle del Cauca)	5.688	5.688	5.688	=		Cali, La Floresta	75.686	75.686	75.686	=		
Valledupar, Mercado Nuevo	4.389	4.389	4.389	=		Cali, Santa Helena	76.253	76.253	76.253	+		
Villavicencio, CAV	6.156	6.156	6.156	=		Cali, Siloé	75.163	75.163	75.163	+		
<b>Avena molida</b>						Cartagena, Bazurto	64.767	64.767	64.767	=		
Bogotá, D. C., Corabastos	6.308	6.308	6.308	-		Cartago (Valle del Cauca)	70.833	70.833	70.833	+		
Bogotá, D. C., Paloquemao	6.627	6.627	6.627	-		Cúcuta, Cenabastos	63.807	63.807	63.807	=		
Bogotá, D. C., Plaza España	6.088	6.088	6.088	-		Medellín, Central						
Cali, Santa Helena	5.868	5.868	5.868	-		Mayorista de Antioquia	78.480	78.480	78.480	+		
Cali, Siloé	6.188	6.188	6.188	=		Medellín, Coomerca	71.569	71.569	71.569	=		
Ibagué, Plaza La 21	6.392	6.392	6.392	+		Medellín, Placita de Flórez	74.619	74.619	74.619	=		
Neiva, Surabastos	6.354	6.354	6.354	+		Neiva, Surabastos	62.132	62.132	62.132	=		
Palmira (Valle del Cauca)	5.833	5.833	5.833	=		Palmira (Valle del Cauca)	76.471	76.471	76.471	=		
Pereira, Mercasa	5.800	5.800	5.800	=		Pamplona (Norte de Santander)	66.013	66.013	66.013	=		
Popayán (Cauca)	4.842	4.842	4.842	=		Pasto (Nariño)	77.342	77.342	77.342	-		
Tuluá (Valle del Cauca)	5.688	5.688	5.688	=		Popayán (Cauca)	75.120	75.120	75.120	=		
Villavicencio, CAV	6.240	6.240	6.240	+		Sincelejo (Sucre)	66.422	66.422	66.422	=		

**Cuadro 8. Mercados mayoristas. Precios de venta de productos procesados (continuación)  
2013 (16 al 22 de noviembre)**

Productos y mercados	Pesos por kilogramo				Tenden- cia	Productos y mercados	Pesos por kilogramo				Tenden- cia
	Mínimo	Máximo	Medio				Mínimo	Máximo	Medio		
<b>Café instantáneo (continuación)</b>						<b>Fécula de maíz (continuación)</b>					
Tuluá (Valle del Cauca)	74.510	74.510	74.510	=		Bogotá, D. C., Corabastos	12.248	12.248	12.248	-	
Valledupar, Mercado Nuevo	58.824	58.824	58.824	=		Bucaramanga, Centroabastos	13.029	13.029	13.029	-	
<b>Café molido</b>						Bucaramanga, Mercados del centro	13.039	13.039	13.039	-	
Armenia, Mercar	14.700	14.700	14.700	+		Cali, La Floresta	12.675	12.675	12.675	=	
Barranquilla, Barranquillita	17.625	17.625	17.625	+		Cali, Santa Helena	12.785	12.785	12.785	-	
Barranquilla, Granabastos	16.798	16.798	16.798	+		Cartagena, Bazurto	12.639	12.639	12.639	+	
Bogotá, D. C., Corabastos	15.235	15.235	15.235	+		Cúcuta, Cenabastos	12.375	12.375	12.375	=	
Bogotá, D. C., Paloquemao	15.500	15.500	15.500	+		Cúcuta, La Nueva Sexta	11.944	11.944	11.944	+	
Bucaramanga, Centroabastos	15.461	15.461	15.461	+		Ibagué, Plaza La 21	12.454	12.454	12.454	=	
Bucaramanga, Mercados del centro	15.080	15.080	15.080	=		Neiva, Surabastos	12.977	12.977	12.977	+	
Cali, La Floresta	14.933	14.933	14.933	=		Palmira (Valle del Cauca)	12.632	12.632	12.632	=	
Cali, Santa Helena	14.133	14.133	14.133	-		Pamplona (Norte de Santander)	12.500	12.500	12.500	=	
Cali, Siloé	14.400	14.400	14.400	=		Pasto (Nariño)	10.088	10.088	10.088	+	
Cartagena, Bazurto	16.021	16.021	16.021	+		Popayán (Cauca)	12.015	12.015	12.015	+	
Cartago (Valle del Cauca)	15.400	15.400	15.400	-		Valledupar, Mercado Nuevo	13.432	13.432	13.432	=	
Cúcuta, Cenabastos	16.854	16.854	16.854	-		Villavicencio, CAV	13.092	13.092	13.092	-	
Manizales (Caldas)	15.000	15.000	15.000	=		<b>Galletas dulces redondas con crema</b>					
Medellín, Central						Barranquilla, Barranquillita	9.521	9.521	9.521	+	
Mayorista de Antioquia	15.333	15.333	15.333	=		Barranquilla, Granabastos	9.243	9.243	9.243	+	
Montería (Córdoba)	14.760	14.760	14.760	-		Bogotá, D. C., Plaza España	8.723	8.723	8.723	-	
Neiva, Surabastos	15.950	15.950	15.950	-		Bucaramanga, Centroabastos	9.384	9.384	9.384	-	
Palmira (Valle del Cauca)	14.800	14.800	14.800	=		Bucaramanga, Mercados del centro	9.183	9.183	9.183	+	
Pereira, Mercasa	18.360	18.360	18.360	-		Cartagena, Bazurto	8.961	8.961	8.961	-	
Popayán (Cauca)	14.645	14.645	14.645	+		Cúcuta, Cenabastos	9.063	9.063	9.063	=	
Tuluá (Valle del Cauca)	13.984	13.984	13.984	-		Cúcuta, La Nueva Sexta	9.003	9.003	9.003	-	
Valledupar, Mercado Nuevo	16.472	16.472	16.472	-		Ibagué, Plaza La 21	8.125	8.125	8.125	+	
Villavicencio, CAV	12.938	12.938	12.938	+		Pamplona (Norte de Santander)	8.936	8.936	8.936	=	
<b>Chocolate amargo</b>						<b>Galletas saladas 3 tacos</b>					
Armenia, Mercar	15.720	15.720	15.720	-		Armenia, Mercar	8.417	8.417	8.417	+	
Buenaventura (Valle del Cauca)	15.753	15.753	15.753	=		Barranquilla, Barranquillita	7.667	7.667	7.667	+	
Cali, La Floresta	14.800	14.800	14.800	=		Barranquilla, Granabastos	7.606	7.606	7.606	=	
Cali, Santa Helena	14.800	14.800	14.800	-		Bogotá, D. C., Corabastos	7.652	7.652	7.652	-	
Cali, Siloé	15.000	15.000	15.000	=		Bogotá, D. C., Paloquemao	8.278	8.278	8.278	-	
Cartago (Valle del Cauca)	15.000	15.000	15.000	-		Bogotá, D. C., Plaza España	7.709	7.709	7.709	-	
Ibagué, Plaza La 21	16.600	16.600	16.600	=		Bucaramanga, Centroabastos	7.985	7.985	7.985	-	
Manizales (Caldas)	16.467	16.467	16.467	=		Bucaramanga, Mercados del centro	7.716	7.716	7.716	=	
Medellín, Central						Cali, La Floresta	8.466	8.466	8.466	+	
Mayorista de Antioquia	16.724	16.724	16.724	=		Cali, Santa Helena	7.981	7.981	7.981	-	
Medellín, Coomerca	16.350	16.350	16.350	=		Cali, Siloé	7.857	7.857	7.857	=	
Medellín, Placita de Flórez	16.050	16.050	16.050	+		Cartagena, Bazurto	7.372	7.372	7.372	=	
Palmira (Valle del Cauca)	14.667	14.667	14.667	=		Cartago (Valle del Cauca)	8.135	8.135	8.135	-	
Pasto (Nariño)	17.147	17.147	17.147	-		Cúcuta, Cenabastos	8.250	8.250	8.250	=	
Pereira, Mercasa	17.520	17.520	17.520	=		Cúcuta, La Nueva Sexta	7.880	7.880	7.880	+	
Popayán (Cauca)	17.009	17.009	17.009	=		Ibagué, Plaza La 21	7.534	7.534	7.534	-	
Tuluá (Valle del Cauca)	14.560	14.560	14.560	=		Manizales (Caldas)	7.925	7.925	7.925	=	
<b>Chocolate dulce</b>						<b>Gelatina</b>					
Barranquilla, Barranquillita	9.797	9.797	9.797	=		Barranquilla, Barranquillita	20.622	20.622	20.622	-	
Barranquilla, Granabastos	9.579	9.579	9.579	=		Barranquilla, Granabastos	19.636	19.636	19.636	=	
Bogotá, D. C., Corabastos	7.436	7.436	7.436	+		Bogotá, D. C., Corabastos	18.924	18.924	18.924	n.d.	
Bogotá, D. C., Plaza España	7.909	7.909	7.909	+		Bogotá, D. C., Paloquemao	19.705	19.705	19.705	+	
Bucaramanga, Centroabastos	7.356	7.356	7.356	+		Bogotá, D. C., Plaza España	20.057	20.057	20.057	n.d.	
Bucaramanga, Mercados del centro	7.467	7.467	7.467	-		Bucaramanga, Mercados del centro	20.026	20.026	20.026	-	
Cartagena, Bazurto	9.100	9.100	9.100	+		Cali, Santa Helena	15.834	15.834	15.834	-	
Cúcuta, Cenabastos	8.060	8.060	8.060	=		Cali, Siloé	9.706	9.706	9.706	=	
Cúcuta, La Nueva Sexta	8.100	8.100	8.100	+		Cartagena, Bazurto	18.620	18.620	18.620	+	
Ibagué, Plaza La 21	8.025	8.025	8.025	+		Cúcuta, Cenabastos	20.373	20.373	20.373	=	
Montería (Córdoba)	10.000	10.000	10.000	+		Cúcuta, La Nueva Sexta	19.401	19.401	19.401	+	
Neiva, Surabastos	7.650	7.650	7.650	+		Ibagué, Plaza La 21	20.377	20.377	20.377	+	
Pamplona (Norte de Santander)	7.893	7.893	7.893	=		Manizales (Caldas)	19.688	19.688	19.688	+	
Sincelejo (Sucre)	9.833	9.833	9.833	+		Medellín, Central					
Valledupar, Mercado Nuevo	8.667	8.667	8.667	+		Mayorista de Antioquia	19.410	19.410	19.410	+	
Villavicencio, CAV	7.850	7.850	7.850	+		Neiva, Surabastos	20.911	20.911	20.911	+	
<b>Chocolate instantáneo</b>						<b>Color (bolsita)</b>					
Medellín, Central						Ibagué, Plaza La 21	24.000	24.000	24.000	=	
Mayorista de Antioquia	18.222	18.222	18.222	+		Medellín, Central					
Pereira, Mercasa	21.500	21.500	21.500	=		Mayorista de Antioquia	19.841	19.841	19.841	++	
<b>Fécula de maíz</b>						Medellín, Coomerca	15.476	15.476	15.476	=	
Barranquilla, Barranquillita	12.958	12.958	12.958	+		Medellín, Placita de Flórez	15.476	15.476	15.476	=	
Barranquilla, Granabastos	12.831	12.831	12.831	=		Neiva, Surabastos	9.000	9.000	9.000	=	



**Cuadro 8. Mercados mayoristas. Precios de venta de productos procesados (continuación)**  
**2013 (16 al 22 de noviembre)**

Productos y mercados	Pesos por kilogramo				Tendencia	Productos y mercados	Pesos por kilogramo				Tendencia
	Mínimo	Máximo	Medio				Mínimo	Máximo	Medio		
<b>Gelatina (continuación)</b>						<b>Jugo instantáneo (sobre)</b>					
Pereira, Mercasa	9.118	9.118	9.118	=		<b>(continuación)</b>					
Popayán (Cauca)	19.167	19.167	19.167	+	Bogotá, D. C., Corabastos	28.556	28.556	28.556	+		
Tuluá (Valle del Cauca)	19.878	19.878	19.878	=	Bogotá, D. C., Paloquemao	31.778	31.778	31.778	+		
Valledupar, Mercado Nuevo	20.313	20.313	20.313	=	Bogotá, D. C., Plaza España	28.444	28.444	28.444	+		
<b>Harina de trigo</b>					Buenaventura (Valle del Cauca)	28.511	28.511	28.511	=		
Armenia, Mercar	1.585	1.585	1.585	=	Cali, La Floresta	28.222	28.222	28.222	+		
Barranquilla, Barranquillita	1.142	1.142	1.142	=	Cali, Santa Helena	28.111	28.111	28.111	-		
Barranquilla, Granabastos	1.134	1.134	1.134	=	Cali, Siloé	28.000	28.000	28.000	=		
Bogotá, D. C., Corabastos	1.340	1.340	1.340	+	Cartagena, Bazurto	23.125	23.125	23.125	+		
Bogotá, D. C., Paloquemao	1.480	1.480	1.480	=	Cartago (Valle del Cauca)	29.167	29.167	29.167	=		
Bogotá, D. C., Plaza España	1.383	1.383	1.383	+	Medellín, Central						
Bucaramanga, Centroabastos	1.803	1.803	1.803	-	Mayorista de Antioquia	29.111	29.111	29.111	=		
Bucaramanga, Mercados del centro	1.781	1.781	1.781	-	Medellín, Coomerca	28.500	28.500	28.500	=		
Buenaventura (Valle del Cauca)	1.373	1.373	1.373	=	Medellín, Placita de Flórez	23.519	23.519	23.519	=		
Cali, La Floresta	2.240	2.240	2.240	=	Palmira (Valle del Cauca)	28.000	28.000	28.000	=		
Cali, Santa Helena	2.293	2.293	2.293	-	Pasto (Nariño)	27.833	27.833	27.833	+		
Cali, Siloé	2.220	2.220	2.220	=	Popayán (Cauca)	28.000	28.000	28.000	=		
Cartagena, Bazurto	1.155	1.155	1.155	-	Sincelejo (Sucre)	22.685	22.685	22.685	+		
Cartago (Valle del Cauca)	1.460	1.460	1.460	-	Tuluá (Valle del Cauca)	28.111	28.111	28.111	=		
Cúcuta, Cenabastos	1.537	1.537	1.537	=	Valledupar, Mercado Nuevo	28.333	28.333	28.333	=		
Cúcuta, La Nueva Sexta	1.500	1.500	1.500	=	Villavicencio, CAV	28.417	28.417	28.417	=		
Ibagué, Plaza La 21	1.600	1.600	1.600	+	<b>Lomitos de atún en lata</b>						
Manizales (Caldas)	1.400	1.400	1.400	-	Armenia, Mercar	12.290	12.290	12.290	-		
Medellín, Central					Barranquilla, Barranquillita	15.090	15.090	15.090	-		
Mayorista de Antioquia	2.261	2.261	2.261	=	Barranquilla, Granabastos	15.135	15.135	15.135	=		
Medellín, Coomerca	2.210	2.210	2.210	=	Bogotá, D. C., Corabastos	11.936	11.936	11.936	=		
Medellín, Placita de Flórez	2.228	2.228	2.228	=	Bucaramanga, Centroabastos	16.025	16.025	16.025	=		
Montería (Córdoba)	1.220	1.220	1.220	=	Bucaramanga, Mercados del centro	17.369	17.369	17.369	+		
Neiva, Surabastos	1.330	1.330	1.330	-	Buenaventura (Valle del Cauca)	17.190	17.190	17.190	+		
Palmira (Valle del Cauca)	2.240	2.240	2.240	=	Cali, La Floresta	13.505	13.505	13.505	=		
Pamplona (Norte de Santander)	1.583	1.583	1.583	-	Cali, Santa Helena	12.255	12.255	12.255	+		
Pasto (Nariño)	1.373	1.373	1.373	-	Cali, Siloé	11.765	11.765	11.765	=		
Pereira, Mercasa	2.313	2.313	2.313	+	Cartagena, Bazurto	14.832	14.832	14.832	+		
Popayán (Cauca)	1.259	1.259	1.259	-	Cartago (Valle del Cauca)	17.589	17.589	17.589	-		
Sincelejo (Sucre)	1.160	1.160	1.160	=	Cúcuta, Cenabastos	11.785	11.785	11.785	=		
Tuluá (Valle del Cauca)	1.473	1.473	1.473	=	Cúcuta, La Nueva Sexta	11.826	11.826	11.826	=		
Valledupar, Mercado Nuevo	1.764	1.764	1.764	=	Manizales (Caldas)	18.377	18.377	18.377	-		
Villavicencio, CAV	2.280	2.280	2.280	-	Medellín, Central						
<b>Harina precocida de maíz</b>					Mayorista de Antioquia	11.553	11.553	11.553	=		
Armenia, Mercar	2.571	2.571	2.571	-	Medellín, Coomerca	15.839	15.839	15.839	=		
Barranquilla, Barranquillita	1.758	1.758	1.758	+	Montería (Córdoba)	20.221	20.221	20.221	=		
Barranquilla, Granabastos	1.689	1.689	1.689	=	Neiva, Surabastos	10.576	10.576	10.576	=		
Bogotá, D. C., Corabastos	2.470	2.470	2.470	=	Palmira (Valle del Cauca)	12.647	12.647	12.647	=		
Bogotá, D. C., Paloquemao	2.640	2.640	2.640	=	Pamplona (Norte de Santander)	12.132	12.132	12.132	=		
Bogotá, D. C., Plaza España	2.483	2.483	2.483	-	Pereira, Mercasa	18.257	18.257	18.257	=		
Bucaramanga, Centroabastos	1.813	1.813	1.813	-	Popayán (Cauca)	15.476	15.476	15.476	-		
Bucaramanga, Mercados del centro	1.808	1.808	1.808	-	Villavicencio, CAV	13.174	13.174	13.174	+		
Buenaventura (Valle del Cauca)	2.544	2.544	2.544	=	<b>Manteca</b>						
Cali, La Floresta	2.000	2.000	2.000	=	Armenia, Mercar	3.018	3.018	3.018	-		
Cali, Santa Helena	2.613	2.613	2.613	-	Bogotá, D. C., Corabastos	4.350	4.350	4.350	+		
Cali, Siloé	2.083	2.083	2.083	-	Bogotá, D. C., Plaza España	4.198	4.198	4.198	-		
Cartagena, Bazurto	2.521	2.521	2.521	=	Bucaramanga, Centroabastos	4.100	4.100	4.100	+		
Cartago (Valle del Cauca)	2.710	2.710	2.710	-	Bucaramanga, Mercados del centro	4.653	4.653	4.653	=		
Cúcuta, Cenabastos	1.567	1.567	1.567	=	Buenaventura (Valle del Cauca)	3.033	3.033	3.033	=		
Cúcuta, La Nueva Sexta	1.569	1.569	1.569	+	Cali, La Floresta	4.933	4.933	4.933	-		
Ibagué, Plaza La 21	1.630	1.630	1.630	-	Cali, Santa Helena	4.067	4.067	4.067	=		
Manizales (Caldas)	2.260	2.260	2.260	=	Cali, Siloé	4.360	4.360	4.360	=		
Montería (Córdoba)	1.177	1.177	1.177	=	Cartago (Valle del Cauca)	3.175	3.175	3.175	=		
Neiva, Surabastos	2.667	2.667	2.667	=	Cúcuta, Cenabastos	4.464	4.464	4.464	=		
Palmira (Valle del Cauca)	1.972	1.972	1.972	+	Cúcuta, La Nueva Sexta	4.583	4.583	4.583	-		
Pamplona (Norte de Santander)	1.600	1.600	1.600	=	Ibagué, Plaza La 21	3.200	3.200	3.200	+		
Pasto (Nariño)	1.819	1.819	1.819	-	Manizales (Caldas)	4.300	4.300	4.300	=		
Pereira, Mercasa	2.294	2.294	2.294	=	Neiva, Surabastos	3.320	3.320	3.320	+		
Popayán (Cauca)	1.653	1.653	1.653	=	Palmira (Valle del Cauca)	4.467	4.467	4.467	=		
Sincelejo (Sucre)	2.396	2.396	2.396	+	Pamplona (Norte de Santander)	4.708	4.708	4.708	=		
Valledupar, Mercado Nuevo	1.806	1.806	1.806	-	Popayán (Cauca)	3.486	3.486	3.486	=		
Villavicencio, CAV	2.346	2.346	2.346	-	Tuluá (Valle del Cauca)	4.330	4.330	4.330	=		
					Villavicencio, CAV	4.200	4.200	4.200	=		
<b>Jugo de frutas</b>					<b>Margarina</b>						
Barranquilla, Barranquillita	5.178	5.178	5.178	=	Armenia, Mercar	9.850	9.850	9.850	+		
Barranquilla, Granabastos	5.087	5.087	5.087	=	Barranquilla, Barranquillita	10.083	10.083	10.083	+		
Bucaramanga, Centroabastos	4.974	4.974	4.974	=	Barranquilla, Granabastos	9.995	9.995	9.995	=		
Bucaramanga, Mercados del centro	5.000	5.000	5.000	=	Bogotá, D. C., Corabastos	8.150	8.150	8.150	+		
Cartagena, Bazurto	4.969	4.969	4.969	=	Bogotá, D. C., Plaza España	8.368	8.368	8.368	-		
Cartagena, Bazurto	4.858	4.858	4.858	=	Bucaramanga, Centroabastos	9.090	9.090	9.090	=		
Valledupar, Mercado Nuevo	4.884	4.884	4.884	=	Bucaramanga, Mercados del centro	8.983	8.983	8.983	=		
					Buenaventura (Valle del Cauca)	13.893	13.893	13.893	=		
<b>Jugo instantáneo (sobre)</b>					Cali, La Floresta	13.333	13.333	13.333	=		
Barranquilla, Barranquillita	23.255	23.255	23.255	=	Cali, Santa Helena	13.467	13.467	13.467	-		
Barranquilla, Granabastos	23.185	23.185	23.185	-							

**Cuadro 8. Mercados mayoristas. Precios de venta de productos procesados (continuación)  
2013 (16 al 22 de noviembre)**

Productos y mercados	Pesos por kilogramo				Tenden- cia	Productos y mercados	Pesos por kilogramo				Tenden- cia
	Mínimo	Máximo	Medio				Mínimo	Máximo	Medio		
<b>Margarina (continuación)</b>						<b>Panela redonda morena (continuación)</b>					
Cali, Siloé	13.800	13.800	13.800	=		Medellín, Coomerca	1.526	1.526	1.526	=	
Cartago (Valle del Cauca)	9.500	9.500	9.500	-		Medellín, Placita de Flórez	1.589	1.589	1.589	-	
Ibagué, Plaza La 21	5.725	5.725	5.725	+		Montería (Córdoba)	1.800	1.800	1.800	=	
Manizales (Caldas)	9.067	9.067	9.067	=		Palmira (Valle del Cauca)	2.139	2.139	2.139	+	
Medellín, Coomerca	9.100	9.100	9.100	=		Pereira, Mercasa	2.209	2.209	2.209	=	
Medellín, Placita de Flórez	9.200	9.200	9.200	=		Sonsón (Antioquia)	1.667	1.667	1.667	=	
Palmira (Valle del Cauca)	12.800	12.800	12.800	=		Tuluá (Valle del Cauca)	2.103	2.103	2.103	=	
Pamplona (Norte de Santander)	6.133	6.133	6.133	-		Yarumal (Antioquia)	1.479	1.479	1.479	=	
Popayán (Cauca)	12.720	12.720	12.720	=		<b>Papa frita</b>					
Tuluá (Valle del Cauca)	12.950	12.950	12.950	=		Bogotá, D. C., Plaza España	3.159	3.159	3.159	-	
<b>Mayonesa doy pack</b>						<b>Pastas alimenticias</b>					
Bogotá, D. C., Corabastos	13.278	13.278	13.278	-		Armenia, Mercar	4.213	4.213	4.213	-	
Bogotá, D. C., Plaza España	14.139	14.139	14.139	-		Barranquilla, Barranquillita	4.001	4.001	4.001	-	
Bucaramanga, Centroabastos	13.431	13.431	13.431	-		Barranquilla, Granabastos	4.035	4.035	4.035	+	
Bucaramanga, Mercados del centro	15.111	15.111	15.111	-		Bogotá, D. C., Corabastos	4.385	4.385	4.385	+	
Cali, La Floresta	14.708	14.708	14.708	-		Bogotá, D. C., Plaza España	4.799	4.799	4.799	n.d.	
Cali, Santa Helena	14.583	14.583	14.583	-		Bucaramanga, Centroabastos	3.243	3.243	3.243	+	
Cali, Siloé	14.458	14.458	14.458	=		Bucaramanga, Mercados del centro	3.213	3.213	3.213	=	
Cartagena, Bazurto	13.194	13.194	13.194	-		Cali, La Floresta	4.800	4.800	4.800	=	
Ibagué, Plaza La 21	10.000	10.000	10.000	-		Cali, Santa Helena	4.444	4.444	4.444	=	
Manizales (Caldas)	14.344	14.344	14.344	=		Cali, Siloé	4.600	4.600	4.600	=	
Medellín, Central						Cartagena, Bazurto	2.625	2.625	2.625	=	
Mayorista de Antioquia	14.167	14.167	14.167	=		Cartago (Valle del Cauca)	2.760	2.760	2.760	+	
Neiva, Surabastos	11.842	11.842	11.842	=		Cúcuta, Cenabastos	2.733	2.733	2.733	=	
Palmira (Valle del Cauca)	13.458	13.458	13.458	=		Cúcuta, La Nueva Sexta	2.625	2.625	2.625	-	
Popayán (Cauca)	14.347	14.347	14.347	+		Ibagué, Plaza La 21	4.628	4.628	4.628	-	
Tuluá (Valle del Cauca)	13.948	13.948	13.948	=		Manizales (Caldas)	4.328	4.328	4.328	+	
Valledupar, Mercado Nuevo	14.847	14.847	14.847	=		Medellín, Coomerca	4.542	4.542	4.542	=	
Villavicencio, CAV	14.661	14.661	14.661	+		Medellín, Placita de Flórez	4.625	4.625	4.625	-	
<b>Mostaza doy pack</b>						Montería (Córdoba)	2.560	2.560	2.560	=	
Cartagena, Bazurto	11.111	11.111	11.111	=		Neiva, Surabastos	4.620	4.620	4.620	-	
<b>Panela cuadrada blanca</b>						Palmira (Valle del Cauca)	4.333	4.333	4.333	=	
Barranquilla, Barranquillita	2.035	2.035	2.035	+		Pamplona (Norte de Santander)	2.611	2.611	2.611	=	
Barranquilla, Granabastos	1.800	1.800	1.800	=		Pasto (Nariño)	4.500	4.500	4.500	-	
Bucaramanga, Centroabastos	2.090	2.090	2.090	=		Pereira, Mercasa	4.547	4.547	4.547	+	
Bucaramanga, Mercados del centro	2.057	2.057	2.057	=		Popayán (Cauca)	4.022	4.022	4.022	-	
Cartagena, Bazurto	1.554	1.554	1.554	-		Tuluá (Valle del Cauca)	4.278	4.278	4.278	=	
Charalá (Santander)	1.594	1.594	1.594	-		Valledupar, Mercado Nuevo	2.453	2.453	2.453	=	
Ibagué, Plaza La 21	1.597	1.597	1.597	=		Villavicencio, CAV	4.400	4.400	4.400	=	
Medellín, Central						<b>Sal yodada</b>					
Mayorista de Antioquia	1.860	1.860	1.860	-		Armenia, Mercar	792	792	792	-	
Monquirá (Boyacá)	1.500	1.500	1.500	-		Barranquilla, Barranquillita	788	788	788	=	
San Gil (Santander), panela	1.825	1.825	1.825	+		Barranquilla, Granabastos	789	789	789	+	
Sincelejo (Sucre)	1.548	1.548	1.548	=		Bogotá, D. C., Corabastos	555	555	555	+	
Tunja (Boyacá)	1.656	1.656	1.656	-		Bogotá, D. C., Paloquemao	620	620	620	-	
Valledupar, Mercado Nuevo	1.548	1.548	1.548	-		Bogotá, D. C., Plaza España	777	777	777	+	
Vélez (Santander)	1.500	1.550	1.525	=		Bucaramanga, Centroabastos	767	767	767	+	
<b>Panela cuadrada morena</b>						Bucaramanga, Mercados del centro	805	805	805	-	
Bogotá, D. C., Corabastos	1.825	1.825	1.825	=		Buenaventura (Valle del Cauca)	517	517	517	=	
Bogotá, D. C., Paloquemao	1.767	1.767	1.767	-		Cali, Santa Helena	787	787	787	+	
Bogotá, D. C., Plaza España	1.578	1.578	1.578	-		Cali, Siloé	852	852	852	=	
Bucaramanga, Centroabastos	1.940	1.940	1.940	-		Cartagena, Bazurto	820	820	820	=	
Caparrapí (Cundinamarca)	1.400	1.400	1.400	+		Cartago (Valle del Cauca)	820	820	820	=	
Charalá (Santander)	1.594	1.594	1.594	-		Cúcuta, Cenabastos	768	768	768	=	
Cúcuta, Cenabastos	1.819	1.819	1.819	-		Cúcuta, La Nueva Sexta	610	610	610	+	
Cúcuta, La Nueva Sexta	1.811	1.811	1.811	=		Ibagué, Plaza La 21	388	388	388	=	
Medellín, Central						Manizales (Caldas)	800	800	800	=	
Mayorista de Antioquia	2.056	2.056	2.056	=		Medellín, Central					
Montería (Córdoba)	1.714	1.714	1.714	=		Mayorista de Antioquia	845	845	845	=	
Neiva, Surabastos	1.790	1.790	1.790	-		Medellín, Coomerca	840	840	840	=	
Nocaima (Cundinamarca)	1.300	1.304	1.302	-		Medellín, Placita de Flórez	835	835	835	=	
Popayán (Cauca)	1.778	1.778	1.778	-		Montería (Córdoba)	800	800	800	=	
San Gil (Santander), panela	1.825	1.825	1.825	+		Neiva, Surabastos	800	800	800	=	
Tuluá (Valle del Cauca)	2.299	2.299	2.299	=		Palmira (Valle del Cauca)	795	795	795	=	
Villavicencio, CAV	1.863	1.863	1.863	-		Pamplona (Norte de Santander)	763	763	763	=	
Villeta (Cundinamarca)	1.319	1.338	1.328	-		Pasto (Nariño)	714	714	714	=	
<b>Panela redonda morena</b>						Popayán (Cauca)	755	755	755	=	
Armenia, Mercar	2.083	2.083	2.083	-		Sincelejo (Sucre)	893	893	893	=	
Buenaventura (Valle del Cauca)	1.458	1.458	1.458	+		Tuluá (Valle del Cauca)	784	784	784	=	
Cali, La Floresta	2.600	2.600	2.600	=		Tunja (Boyacá)	600	600	600	=	
Cali, Santa Helena	2.175	2.175	2.175	-		Valledupar, Mercado Nuevo	840	840	840	=	
Cali, Siloé	2.630	2.630	2.630	=		Villavicencio, CAV	744	744	744	-	
Caparrapí (Cundinamarca)	1.250	1.250	1.250	-		<b>Salsa de tomate doy pack</b>					
Cartago (Valle del Cauca)	2.167	2.167	2.167	-		Armenia, Mercar	12.729	12.729	12.729	=	
Manizales (Caldas)	1.806	1.806	1.806	-		Bogotá, D. C., Corabastos	11.490	11.490	11.490	-	
Medellín, Central						Bogotá, D. C., Plaza España	12.729	12.729	12.729	+	
Mayorista de Antioquia	1.597	1.597	1.597	-		Bucaramanga, Centroabastos	12.306	12.306	12.306	+	

**Cuadro 8. Mercados mayoristas. Precios de venta de productos procesados (conclusión)  
2013 (16 al 22 de noviembre)**

Productos y mercados	Pesos por kilogramo			Tendencia	Productos y mercados	Pesos por kilogramo			Tendencia
	Mínimo	Máximo	Medio			Mínimo	Máximo	Medio	
<b>Salsa de tomate doy pack (continuación)</b>					<b>Sardinas en lata (continuación)</b>				
Bucaramanga, Mercados del centro	12.189	12.189	12.189	+	Cartago (Valle del Cauca)	5.392	5.392	5.392	+
Buenaventura (Valle del Cauca)	8.889	8.889	8.889	=	Cúcuta, Cenabastos	4.877	4.877	4.877	=
Cali, La Floresta	12.417	12.417	12.417	=	Cúcuta, La Nueva Sexta	4.816	4.816	4.816	+
Cali, Santa Helena	13.056	13.056	13.056	=	Manizales (Caldas)	6.485	6.485	6.485	=
Cali, Siloé	12.245	12.245	12.245	=	Medellín, Central				
Cartagena, Bazurto	12.951	12.951	12.951	+	Mayorista de Antioquia	4.507	4.507	4.507	=
Cartago (Valle del Cauca)	13.365	13.365	13.365	+	Medellín, Coomerca	4.350	4.350	4.350	=
Ibagué, Plaza La 21	8.000	8.000	8.000	=	Medellín, Placita de Flórez	4.185	4.185	4.185	=
Manizales (Caldas)	12.969	12.969	12.969	=	Montería (Córdoba)	4.216	4.216	4.216	+
Medellín, Central					Palmira (Valle del Cauca)	5.523	5.523	5.523	+
Mayorista de Antioquia	12.194	12.194	12.194	+	Pamplona (Norte de Santander)	4.984	4.984	4.984	=
Medellín, Coomerca	12.917	12.917	12.917	=	Pasto (Nariño)	3.987	3.987	3.987	+
Montería (Córdoba)	10.958	10.958	10.958	-	Pereira, Mercasa	6.446	6.446	6.446	=
Neiva, Surabastos	9.211	9.211	9.211	=	Popayán (Cauca)	3.729	3.729	3.729	=
Palmira (Valle del Cauca)	11.542	11.542	11.542	+	Sincelejo (Sucre)	4.077	4.077	4.077	=
Pereira, Mercasa	12.975	12.975	12.975	=	Tuluá (Valle del Cauca)	4.987	4.987	4.987	-
Popayán (Cauca)	11.502	11.502	11.502	+					
Sincelejo (Sucre)	13.000	13.000	13.000	=	<b>Sopa de pollo (caja)</b>				
Tuluá (Valle del Cauca)	12.465	12.465	12.465	=	Bogotá, D. C., Corabastos	31.962	31.962	31.962	-
Valledupar, Mercado Nuevo	13.500	13.500	13.500	=	Bogotá, D. C., Paloquemao	32.479	32.479	32.479	+
Villavicencio, CAV	12.885	12.885	12.885	+	Bogotá, D. C., Plaza España	33.915	33.915	33.915	+
<b>Sardinas en lata</b>					<b>Vinagre</b>				
Armenia, Mercar	4.987	4.987	4.987	+	Barranquilla, Barranquillita	1.285	1.285	1.285	=
Barranquilla, Barranquillita	4.213	4.213	4.213	=	Barranquilla, Granabastos	1.291	1.291	1.291	=
Barranquilla, Granabastos	4.184	4.184	4.184	=	Bucaramanga, Centroabastos	1.847	1.847	1.847	=
Bogotá, D. C., Corabastos	4.814	4.814	4.814	-	Bucaramanga, Mercados del centro	2.028	2.028	2.028	-
Buenaventura (Valle del Cauca)	4.716	4.716	4.716	=	Cartagena, Bazurto	2.000	2.000	2.000	=
Cali, La Floresta	5.882	5.882	5.882	=	Cúcuta, Cenabastos	1.403	1.403	1.403	=
Cali, Santa Helena	5.359	5.359	5.359	-	Cúcuta, La Nueva Sexta	1.417	1.417	1.417	=
Cali, Siloé	4.941	4.941	4.941	=	Pamplona (Norte de Santander)	1.514	1.514	1.514	=
Cartagena, Bazurto	4.056	4.056	4.056	=	Sincelejo (Sucre)	2.047	2.047	2.047	=
					Valledupar, Mercado Nuevo	1.694	1.694	1.694	=

**Tendencias:**

- (---) Variación mayor al -20 %
- (--) Variación entre -10 % y -20 %
- (-) Variación entre 0 % y -10 %

(=) Variación igual a 0 %

- (+) Variación entre 0 % y 10 %
- (++) Variación entre 10 % y 20 %
- (+++) Variación mayor al 20 %
- (n.d.) No determinado

**Precios de la panela**

Durante la presente semana, en Santana (Boyacá), el mercado de panela comenzó un poco tarde ante la ausencia tanto de compradores como de productores. Los productores comentaron que algunos compradores se están acercando a los molinos directamente a comprar panela. Llegaron compradores de Bogotá, Vélez, Güepsa, Socorro, Barbosa (Santander), Tunja, Moniquirá y Sogamoso (Boyacá). El kilo de panela cuadrada

**Tabla 1 Precios por kilo de la panela cuadrada morena  
2013 (19 de octubre al 22 de noviembre)**

Mercados	Octubre	Octubre	Noviembre		
	19 al 25	26 a noviembre 1	2 al 8	9 al 15	16 al 22
Caparrapí (Cundinamarca)	1.300	1.400	1.400	1.350	1.400
Charalá (Santander)	1.594	1.656	1.656	1.656	1.594
Nocaima (Cundinamarca)	1.379	1.350	1.265	1.336	1.302
San Gil (Santander)	1.325	1.575	1.625	1.775	1.825
Villeta (Cundinamarca)	1.263	1.358	1.325	1.333	1.328

Fuente: SIPSA, Ministerio de Agricultura y Desarrollo Rural-DANE. Cálculos: DANE.

**Gráfico 6. Comportamiento del precio de la panela cuadrada blanca  
2013 (19 de octubre al 22 de noviembre)**

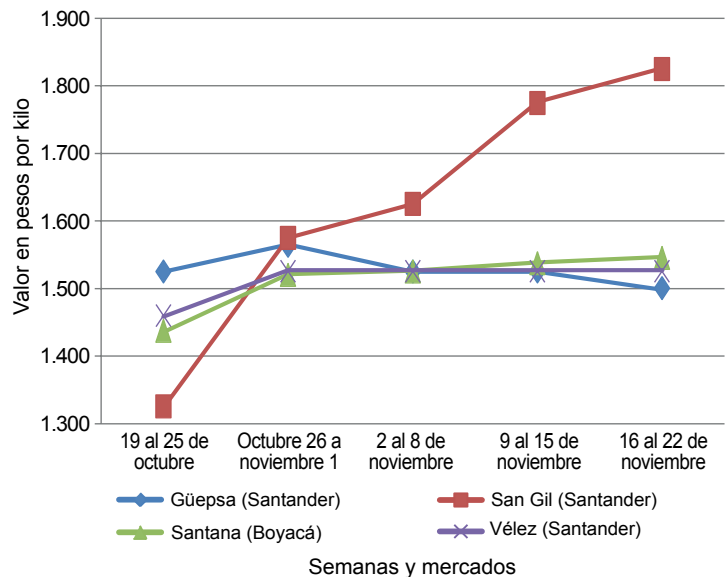

Fuente: SIPSA-DANE-Ministerio de Agricultura y Desarrollo Rural.



blanca se vendió a \$1.545; 0,49 % más que la semana anterior.

Al igual que en Santana, en Güepa (Santander) el mercado comenzó tarde porque los compradores estaban esperando que llegaran los productores para la venta pero hubo poca asistencia de ellos, lo que generó una tendencia a la baja en las cotizaciones de la panela. Toda la panela que se vendió fue por medio de muestras procedentes de San Benito, entre otros municipios. El kilo se negoció a \$1.500; 1,64 % menos.

En San Gil (Santander), por su parte, siguen subiendo los precios de la panela debido a la poca llegada de productores, quienes están dedicados a la recolección del café. Llegaron productores de los municipios de Páramo, Mogotes, Valle de San José y Ocamonte (Santander) y se contó con buen ingreso de compradores. El alza fue de 2,82%, ofreciéndose el kilo de panela morena a \$1.825.

**Tabla 2. . Precios por kilo de la panela cuadrada blanca 2013 (19 de octubre al 22 de noviembre)**

Mercados	Octubre	Octubre	Noviembre		
	19 al 25	26 a noviembre 1	2 al 8	9 al 15	16 al 22
Charalá (Santander)	1.594	1.656	1.656	1.656	1.594
Güepa (Santander)	1.525	1.563	1.525	1.525	1.500
Moniquirá (Boyacá)	1.425	1.450	1.525	1.525	1.500
San Gil (Santander)	1.325	1.575	1.625	1.775	1.825
Santana (Boyacá)	1.437	1.520	1.525	1.537	1.545
Vélez (Santander)	1.460	1.525	1.525	1.525	1.525

Fuente: SIPSA, Ministerio de Agricultura y Desarrollo Rural-DANE. Cálculos: DANE.

El precio de la panela en Vélez (Santander) se mantuvo estable durante la presente semana. Hubo presencia de más compradores de Vélez, Chipatá (Santander) y Bogotá y de productores desde Chipatá y La Paz, y todo el

producto que llegó se vendió. El kilo de panela cuadrada blanca se vendió a \$1.525.

Durante la presente semana, en Charalá (Santander), se redujeron los precios de la panela, pues se presentaron numerosos productores procedentes de Páramo, Ocamonte, Coromoro y Valle de San José, donde hubo molindas; también hubo buena afluencia de compradores. El kilo se vendió a \$1.594; 3,77 % menos que la semana anterior.

En Villeta (Cundinamarca), por su parte, no se registró una variación significativa en las cotizaciones de la panela cuadrada morena. A pesar de que se evidenció una disminución en la producción, pues se están acabando las cañas maduras, esto no tuvo gran incidencia en los precios. El kilo se transó a \$1.328; 0,35 % menos.

Por otro lado, en Nocaima (Cundinamarca) el precio cayó en 2,56 % para el caso de la panela cuadrada morena. Los comerciantes afirmaron que no llegaron compradores de otras regiones. El kilo se comercializó a \$1.302.

**Tabla 3. Precios por kilo de la panela redonda morena 2013 (19 de octubre al 22 de noviembre)**

Mercados	Octubre	Octubre	Noviembre		
	19 al 25	26 a noviembre 1	2 al 8	9 al 15	16 al 22
Caparrapí (Cundinamarca)	1.200	1.300	1.300	1.300	1.250

Fuente: SIPSA, Ministerio de Agricultura y Desarrollo Rural-DANE. Cálculos: DANE.

Finalmente, en Caparrapí (Cundinamarca) bajaron los precios de la panela redonda, pero subieron los de la cuadrada. En el caso de la redonda se dio un aumento en el abastecimiento y una mayor demanda. El kilo de la redonda morena se transó a \$1.250 y el de la cuadrada a \$1.400; 3,85 % menos y 3,70 % más, respectivamente.