

Factores de variación en la producción de leche de vaca



Fuente: DANE

La leche bovina es producto de la secreción de la glándula mamaria de hembras saludables, correctamente alimentadas y manejadas en ambientes adecuados. Este producto en promedio contiene cerca de 12 % de sólidos totales y 88 % de agua (Wattiaux, 2013), aunque estas proporciones varían según la raza, entre individuos y según el manejo alimentario y salud de la ubre. La leche se consume líquida, en muchas presentaciones como entera, semidescremada, descremada, deslactosada y fortificada, entre otras; así mismo, puede ser transformada en diferentes preparaciones como quesos, yogures, postres, jugos, sopas y demás.

El sector lechero ocupa un renglón importante de la producción pecuaria nacional; según la Encuesta Nacional Agropecuaria-ENA, en 2012 se produjeron en Colombia 12.985.016 litros de leche diaria¹ (DANE-ENA, 2012). En el país la producción de leche se realiza bajo varios esquemas productivos: se hallan explotaciones no tecnificadas, semitecnificadas y tecnificadas; dependiendo principalmente del medio ambiente y condiciones climáticas de

la finca, la tecnología disponible, el entorno sociocultural y la disponibilidad de recursos del productor. Según Urbina (2002, pág. 32), la producción de leche «depende de diversos factores que al unirse de manera favorable propician la expresión de la capacidad genética individual de la vaca para producir leche». En el presente documento se hace una breve revisión de los factores que inciden en la producción de leche a nivel nacional.

La producción de leche inicia en el momento en que la vaca se alimenta obteniendo nutrientes como proteínas, azúcar, grasa, vitaminas y minerales que al ser absorbidos por el sistema digestivo pasan a la sangre y son conducidos hasta la glándula mamaria donde los alveolos los toman para producir la leche. Los niveles de producción de leche son muy elásticos y varían de acuerdo con diferentes factores que se pueden dividir en intrínsecos y extrínsecos, así:

1. Factores intrínsecos: Son aquellos que dependen exclusivamente del animal y no pueden ser modificados. Dentro de este grupo resaltan:

- **Genética:** La raza de la vaca influye en su potencial productivo; es un hecho que cada raza presenta niveles distintos en cuanto a la composición y producción de leche. De allí que es muy importante elegir el tipo de raza a establecer de acuerdo con las condiciones de la explotación pecuaria. Las razas lecheras y doble propósito más usadas por su capacidad productiva en Colombia son: Holstein, Pardo Suizo, Normando, Jersey, Ayrshire, Gyr y sus cruces. Cada raza tiene características propias en cuanto contenido de sólidos totales en su leche y a niveles de producción.
- **Edad de la vaca:** La productividad de la vaca varía con la edad. Hembras jóvenes de primer parto tienden a producir menos leche que aquellas de segundo y tercer parto; de igual forma, hembras de más de ocho partos empiezan a decaer en su producción de leche.

¹ La ENA reporta el dato de producción de leche del día anterior a la encuesta.

	pág.		pág.	
CONTENIDO	Factores de variación en la producción de leche de vaca	1	Precios de material de propagación	87
	Alimentación bovina	4	Precios de servicios agrícolas	89
	Precios insumos pecuarios	8	Precios de arrendamiento de tierras	92
	Precios insumos agrícolas	35		

Esto se debe a la relación directa que existe entre la producción de leche y la condición física del animal; los animales jóvenes aún no han alcanzado su peso adulto así como el máximo desarrollo de la glándula mamaria, y los de mayor edad han acumulado el desgaste ocasionado por las consecutivas lactancias, lo que finalmente se ve reflejado en la cantidad de leche producida y en el aumento de los periodos secos y el intervalo entre partos. Según avanza la edad productiva de la vaca se presentan diversas situaciones que afectan los niveles productivos; así pues, a mayor número de lactancias la incidencia de mastitis, fiebre de leche y retención de placentas aumenta, afectando negativamente la producción total de leche.

- **Momento de la lactancia:** La lactancia promedio de la hembra bovina se ha establecido en 305 días (10 meses de producción de leche); en general se divide este lapso de tiempo en tres etapas: lactancia temprana (0-100 días), lactancia media (100-200 días) y lactancia tardía (más de 200 días). El volumen de leche producido sigue el patrón de una curva, en general se alcanza el mayor nivel entre los 45 y 65 días. En este punto se habla de la persistencia, que es la capacidad de la vaca para mantener su pico productivo por mayor tiempo; esta característica está muy relacionada con la condición corporal de la hembra en el parto. El estado reproductivo también influye en la producción de leche, ya que los animales en celo dedican menos tiempo a comer y con ello la cantidad de leche producida disminuye. De igual manera el aumento en los niveles sanguíneos de estrógeno puede inhibir en alguna proporción la producción.

En el gráfico 1 se observa la dinámica de la producción de leche a lo largo del ciclo de lactancia. La producción de leche llega hasta el décimo mes (305 días aproximadamente) y luego siguen dos meses secos, o sea sin producción de leche, en los que se estabiliza el consumo de alimento y el peso corporal en preparación para la siguiente lactancia. Después del parto la vaca inicia la producción de leche, que va en aumento progresivo hasta alcanzar su pico que posteriormente va disminuyendo en un 10 % mensual aproximadamente hasta el fin de la lactancia. En cuanto al peso vivo se observa cómo va disminuyendo rápidamente hasta el tercer mes de posparto donde la vaca empieza a recuperar condición corporal y a tener un balance energético positivo. El consumo de alimento tiene un comportamiento similar al de la producción de leche, y cuando esta cesa se estabiliza junto con el peso corporal.

- **Condición corporal de la vaca al parto:** Es una medida para estimar la cantidad de depósitos de grasa subcutánea en la vaca; después del parto el animal pierde peso representado por la cría, la placenta y los líquidos de la gestación, y durante la lactancia igualmente lo pierde por el desgaste corporal de nutrientes requeridos para la lactancia. Esta pérdida se hace más notable cerca de la quinta semana posparto, y en general durante el primer tercio de la lactancia el balance energético de la vaca es negativo porque las demandas de producción son mayores que la capacidad física del animal para cubrirlas. Posterior a ello el cuerpo de la vaca se estabiliza y empieza a bajar la velocidad en la pérdida de condición corporal.

Gráfico 1. Curvas típicas de producción de leche, consumo de alimento y peso vivo en vacas lecheras

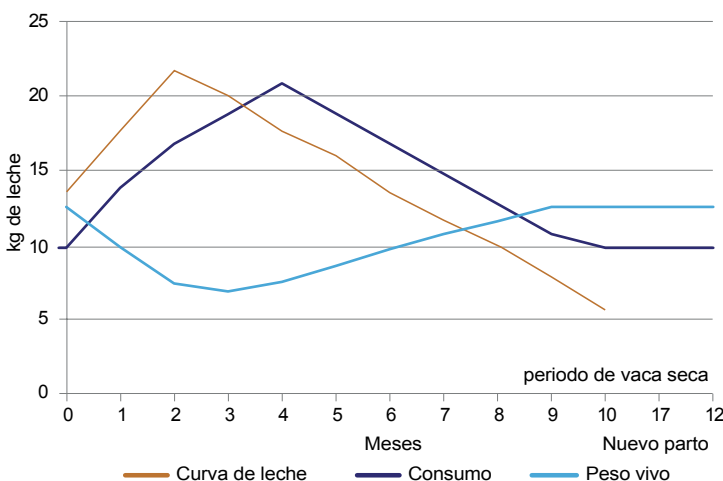

Fuente: www.sisbi.uba.ar. Recuperado el 23 de septiembre 2013.

2. Factores extrínsecos: Son aquellos relacionados con el entorno y el manejo, y que puedan ser modificados por el ser humano. En esta categoría se encuentran:

- **Época de parto:** Las condiciones climáticas reinantes en el momento del parto influyen en el comportamiento del animal, lo que puede afectar negativamente el volumen de leche producida; climas muy húmedos, muy fríos, fuertemente lluviosos, al igual que excesivamente calurosos, inciden sobre el consumo de alimento y agua, lo que finalmente redundará en la producción de la leche.
- **Salud de la vaca:** La enfermedad que en mayor medida afecta la lactancia es la mastitis, la cual produce inflamación de la glándula y daño en los tejidos que puede llegar a ser irreparable, ocasionando la pérdida de uno o más de los cuartos de la ubre y alteraciones en la calidad de la leche. La enfermedad se presenta



Fuente: DANE

deben comprender forrajes, concentrados y suplementos de vitaminas y minerales; a su vez, una dieta bien balanceada optimiza la producción de leche, el desempeño reproductivo y la salud del animal. Los animales lecheros se encuentran en altos niveles de exigencia productiva, por lo que es vital para sostener la productividad y la salud de la vaca ofrecer siempre raciones que incluyan agua, materia seca, proteína, fibra, vitaminas y minerales en cantidad suficiente y bien balanceada.

Un bovino consume del 2 % al 3 % de su peso vivo de materia seca al día para producir leche; el consumo de agua varía con la edad, el clima y el volumen de leche producida. La vaca recién parida debe tener acceso inmediato al agua, ya que ello estimula el apetito y ayuda al animal a recuperarse del parto; en este momento también debe ofrecerse una ración que sea palatable, que tenga una relación de 55:45 de forraje y concentrado.

Conociendo que durante el primer tercio de la lactancia el balance energético del animal es negativo, se debe suplementar correctamente para lograr una buena persistencia en la producción. Los alimentos a ofrecer son:

- » Forrajes verdes: Consisten en las partes vegetativas de plantas gramíneas (pastos), leguminosas (trébol, alfalfa, maní forrajero) y cultivados (maíz, avena, sorgo, entre otros).
- » Heno: Es forraje conservado seco.
- » Ensilaje: Consiste en forraje conservado mediante procesos de fermentación.
- » Concentrados: Se usan como suplemento y son alimentos científicamente balanceados para cubrir los requerimientos nutricionales del animal; la elección del concentrado se basa en el conocimiento del aporte nutricional de los forrajes suministrados para balancear de la mejor manera posible la dieta, cada productor debe elegir el producto que mejor se acomode a las necesidades de sus animales. Usualmente se recomienda la suplementación de 1 kilo de concentrado por cada tres litros de leche producida por encima de la base forrajera, que por ejemplo para pasto kikuyo son 10 litros de leche; así, una vaca que, alimentada con pasturas de kikuyo bien manejadas, de excelente calidad nutricional, produzca 16 litros de leche debe recibir 2 kilos de concentrado.

En conclusión, los factores que afectan la producción de la leche que están directamente relacionados con la vaca han

por igual en todo el país, por ende deben ser aplicadas todas las prácticas necesarias para su control. Los planes de control y prevención se basan principalmente en revisar el funcionamiento correcto de las máquinas de ordeño, realizar detección precoz de las mastitis clínicas y proceder a su tratamiento, utilizar siempre el sellador de pezones, sacar del hato a las vacas crónicas, realizar tratamientos con antibióticos en el periodo seco, implementar rutinas correctas de ordeño, y realizar monitoreo y capacitación continuos.

- Ordeño: La producción de la leche depende de un determinado equilibrio hormonal que inicie la secreción en los alveolos, el ordeño desocupa la glándula mamaria permitiendo y estimulando la producción del producto, ya que al permanecer los conductos llenos la presión del líquido hace que los alveolos bajen la producción y dejen de secretar; por ello es importante ordeñar manual o mecánicamente por lo menos dos veces al día con intervalos regulares.
- Alimentación: En una explotación tecnificada aproximadamente el 70 % de los costos de producción corresponden a la alimentación, por lo que para lograr un buen rendimiento económico se debe hacer de forma disciplinada y teniendo en cuenta las recomendaciones técnicas del zootecnista, quien es profesional especializado en el tema.

Una buena alimentación es aquella que proporciona los nutrientes requeridos por el animal para crecimiento, reproducción y producción tanto en calidad como en cantidad. Los alimentos para las vacas de alta producción

de tenerse en cuenta en el momento de elegir el tipo de animales a producir, ya que no se pueden cambiar de ninguna manera; mientras tanto, los factores extrínsecos deben ser manejados bajo todas las condiciones técnicas posibles, para disminuir su influencia negativa sobre la producción. Es importante manejar técnicamente la alimentación para no aumentar desmedidamente los costos de producción.

Referencias

Church D. (1995). *Fundamentos de nutrición y alimentación de los animales*. México: Uteha Noriega Editores.

Departamento Administrativo Nacional de Estadística (DANE). *Encuesta Nacional Agropecuaria*. 2012. Recuperado el 24 de septiembre de 2013 de <http://www.dane.gov.co/index.php/agropecuario-alias/estadisticas-agricolas-y-pecuarias-ena>.

Ossa G., Torregroza L., Alvarado L. (1997). Determinación de la curva de lactancia en vacas mestizas de un hato de doble propósito en la región caribe de Colombia. Corporación Colombiana de Investigación Agropecuaria (Corpoica). *En Revista Corpoica*, vol. 2, núm. 1, Julio 1997. Recuperado el 22 de septiembre de 2013 de http://www.corpoica.org.co/SitioWeb/Archivos/Revista/8_Determinacindelacurvadel.PDF

Urbina N. (2002). *Factores que afectan la lactancia*. *Revista Agricultura de la Américas*, núm. 307.

Wattiaux, M. (2013). Composición de la leche y valor nutricional. Esenciales Lecheras, Instituto Babcock. Recuperado el 22 de septiembre de 2013 de http://babcock.wisc.edu/sites/default/files/de/es/de_19.es.pdf.

Alimentación bovina



Fuente: DANE

Para lograr una buena producción de leche y carne es necesario suministrar a los animales una dieta bien balanceada que asegure la máxima expresión de su potencial genético productivo así como la calidad de los productos. Con los avances en el mejoramiento genético de los bovinos y el subsecuente aumento en la productividad, los requerimientos de nutrientes son mucho mayores; debido a ello es necesario diseñar técnicamente sistemas de alimentación tecnificada, ya que la capacidad de consumir alimento no es mayor y se debe encontrar la manera de nutrir adecuadamente a los ani-

males, de acuerdo con su nivel productivo y los recursos existentes en la finca, teniendo en cuenta que la alimentación corresponde aproximadamente al 70 % de los costos totales de producción. En el presente documento se describe de manera breve los nutrientes básicos para la dieta de la especie bovina y cómo alimentar a los animales de leche y carne.

Los bovinos son animales forrajeros; esto significa que se alimentan de plantas para cubrir todas sus necesidades de crecimiento, mantenimiento, producción y reproducción; transforman su alimento en procesos de fermentación, digestión enzimática y producción de proteína microbiana, que pueden ser mecánicas, bioquímicas y microbianas. Para determinar la clase de ración a administrar a los animales se deben tener en cuenta aspectos como el tipo de animal, raza, edad, estado físico, fin productivo, clima y calidad del forraje, entre otros.

Los nutrientes básicos requeridos por los bovinos son: energía, proteína, fibra, grasas, minerales y vitaminas.

La energía proviene de los carbohidratos y grasas ingeridos, es requerida para el normal desarrollo corporal y es vital para sostener estados fisiológicos como: la gestación, la producción lechera, el aumento de peso y la actividad normal diaria. Los carbohidratos tales como almidón, pectina y azúcar de los alimentos son convertidos en buena proporción en ácidos grasos volátiles en el rumen², desde

²El rumen es el compartimiento gástrico más grande y en su interior se encuentran microorganismos (bacterias y protozoarios); se puede considerar una cámara de fermentación con temperatura constante y condiciones anaerobias; los productos finales de la acción bacteriana sobre el alimento ingerido son ácidos grasos volátiles (propiónico, butírico y acético) que son la principal fuente de energía para el animal en distintos procesos metabólicos. Las bacterias también sintetizan proteína a partir de nitrógeno no proteico, fuente de aminoácidos esenciales para el bovino, así como las vitaminas de los grupos B y K. El rumen absorbe los ácidos grasos volátiles y el amoníaco; este último va al hígado y es transformado en el ciclo del nitrógeno en urea que va a la saliva y la sobrante que es desechada en la orina.

donde pasan a la sangre para posteriormente ser parte de grasa, lactosa y proteína láctea.

Las grasas contienen aproximadamente 2,5 veces más energía que los carbohidratos; de allí que en la actualidad se utilicen grasas protegidas³, las cuales aportan al desempeño productivo y reproductivo del animal.

En cuanto a la proteína, la mayoría que entra al rumen es degradada por la flora ruminal; la fracción que es indigestible para los microorganismos, así como para los jugos gástricos del animal, pasa luego al intestino delgado donde es absorbida. La proteína degradada en el rumen es desdoblada en aminoácidos, los cuales, a su vez, son convertidos en amoniaco que las bacterias utilizan para su propio metabolismo; estos microorganismos terminan siendo digeridos por el animal, convirtiéndose en la principal fuente de este nutriente para el bovino.

La fibra es el soporte estructural de las plantas y está representada en forma de celulosa, hemicelulosa y lignina, de las cuales únicamente las dos primeras son digeribles en el rumen.

Alimentación de bovinos lecheros

Las vacas modernas son grandes productoras de leche, por ello los déficits nutricionales se manifiestan en forma de problemas de salud y disminución en los niveles de la producción. En el parto (cuatro semanas antes del parto) se debe dar especial importancia al balance de calcio, fósforo y magnesio para evitar la fiebre de leche⁴; las dietas con bajos niveles de calcio en esta etapa mantienen activos los mecanismos de movilización, permitiéndole al animal una mayor capacidad de adaptación a la lactancia. Continuamente se debe prestar atención a la recuperación y el mantenimiento del peso corporal de la vaca.

Generalmente la lechería especializada utiliza, como estrategia de manejo, la rotación de praderas con cerca eléctrica y la suplementación de concentrado durante el ordeño, para lograr los objetivos productivos de la explotación.

Es imprescindible mantener un buen nivel de consumo voluntario de alimento (CV)⁵ en los animales, prestando especial atención a los diferentes factores que pueden influenciarlo tanto positiva como negativamente⁶; por ejemplo, los alimentos frescos estimulan al animal para comer mayor cantidad; de igual forma ocurre si alimento tiene apariencia apetitosa: esto significa que animales en praderas frondosas comen más que aquellos que se encuentran en lotes donde el grueso del pasto ha sido consumido o está seco. El estrés por exceso de calor medioambiental disminuye radicalmente el consumo de comida; para contrarrestar este fenómeno se pueden administrar raciones con mayor concentración de nutrientes para que la vaca tenga que realizar el proceso de ingesta menos veces al día. En caso de que se requiera pasar de dietas basadas en pasturas a dietas con mayor contenido de concentrado se debe realizar por cinco días una dieta de transición para acostumar al animal al nuevo tipo de alimento. Siempre hay que tener en cuenta los requerimientos del animal (ver tabla 1) para formular su dieta, y así evitar problemas metabólicos por sub o sobre alimentación al igual que el desperdicio de recursos.

En la tabla 1 se muestran los requerimientos de los principales nutrientes de vacas con diferentes niveles de producción láctea. La materia seca (MS) es la cantidad de alimento que queda después de deshidratar por completo una materia prima, por ello es muy útil realizar análisis bromatológicos⁷ a las pasturas de la finca para saber a ciencia cierta la cantidad de nutrientes aportados por la pastura, para así lograr suplementar de manera correcta con forrajes, concentrados, ensilajes, henos y demás productos para tal fin.

Cada finca requiere formular su propia dieta acoplándose a los recursos con los que cuenta, optimizando el aprovechamiento del potencial genético del que dispone, ya que si bien los requerimientos de los animales están estandarizados según sus niveles productivos, la disponibilidad en concentración de nutrientes y volumen disponible del alimento en cada finca es distinto.

³Grasas protegidas son productos con alta concentración de ácidos grasos libres que al ser combinados con sales de calcio forman jabones de calcio; así logran pasar por el rumen sin ser hidrogenadas por los microorganismos, obteniendo como resultado una alta absorción en el intestino; de esta manera, constituyen una buena fuente de energía para el animal.

⁴Fiebre de leche, hipocalcemia o paresia puerperal es una enfermedad metabólica común al ganado bovino, se produce entre las 24 horas ante parto y las 96 horas posparto. Aparece por una caída en los niveles de calcio en la sangre, sus principales síntomas son en su primera fase descoordinación en sus movimientos, temblor en cabeza y extremidades, anorexia, rigidez en miembros traseros, y se cae con facilidad. En su segunda etapa se ve a la vaca deprimida, con la cabeza caída hacia el costado; el animal se recuesta y es incapaz de ponerse en pie; tiene la piel y los miembros fríos, y la temperatura rectal baja. En la tercera fase se encuentra un animal completamente echado, comatoso, con miembros totalmente flácidos, depresión cardiovascular, shock y muerte. Se trata con soluciones de calcio, magnesio y fósforo (Bayer Andina, 2013).

⁵Consumo voluntario de alimento se refiere a la cantidad de alimento ingerido por el animal en un periodo determinado; en el caso de los bovinos se mide a diario.

⁶Los principales factores que afectan el consumo voluntario de alimento son: genética, peso vivo, edad, nivel de producción, fase productiva, contenido de nutrientes de la ración, presentación del alimento, palatabilidad, temperatura ambiente, disponibilidad de agua, salud del animal, estímulo social, inclusión de suplementos nutricionales, experiencia del animal (el animal conoce o no el alimento ofrecido).

⁷El análisis bromatológico sirve para conocer la composición cualitativa y cuantitativa de los alimentos y materias primas.

La relación ideal de forraje y concentrado es la cantidad en porcentaje de la ración que recibe diariamente el animal correspondiente a cada uno de esos productos. Por ejemplo, en dietas con raciones totalmente mezcladas, para vacas de más de 35 kilos de leche diaria se habla de que debe contener un 45 % de forraje y un 55 % de concentrado, debido a que son animales de muy alta producción y requieren un alto nivel de nutrientes para sostenerla, al igual que a su condición corporal, de quienes dependen los rendimientos económicos y eficiencia reproductiva, respectivamente.

Tabla 1. Requerimientos de la vaca lechera en raciones totalmente mezcladas

Nutriente	Nivel de producción		
	Altas productoras >35 kg leche/día	Medias productoras 25-35 kg leche/día	Bajas productoras <25 kg leche/día
Materia seca (kg/día)	20	18	16
Energía (Mcal/día)	1670-1760	1580-1670	1490-1580
Proteína (%)	18	17	16
Calcio (porcentaje de materia seca)	0,8	0,7	0,5
Fósforo (porcentaje de materia seca)	0,5	0,4	0,4
Sal (porcentaje de materia seca)	0,45-0,50	0,45-0,50	0,45-0,50
Relación ideal forraje concentrado	45/55	55/45	65/35
Consumo aproximado concentrado/kg/día	11	8	5,5

Fuente: DANE-SIPSA.

Según Lammers (2002), administrar a las vacas lecheras raciones mezcladas con energía que cubra sus requerimientos y con presentación que estimule la salud del rumen ayuda a los animales a expresar por completo su potencial genético productivo. Al utilizar este tipo de ración es necesario: monitorear continuamente el inventario de concentrado y forraje para asignarlo al grupo adecuado de animales; cuando se evidencien cambios en la producción, hacer pruebas a los alimentos para saber si su contenido de nutrientes ha variado y así formular de nuevo la ración; y según el ciclo productivo, actualizar las formulaciones para optimizar los costos y ganancias.

Alimentación de bovinos de carne

Este tipo de animales va para el mercado alrededor de los 550 kilos de peso vivo; su ciclo se divide en tres etapas: iniciación hasta los 300 kilos, levante hasta los 400 kilos y la ceba hasta los 550 kilos. El ganado de carne necesita raciones con alta densidad de nutrientes para aprovechar todo su potencial genético. En el país este tipo de animales se manejan en sistemas



Fuente: DANE

semi-intensivos con pastoreo rotacional y suplementación; de igual forma en sistemas extensivos donde los animales pastorean libremente y son suplementados con sal mineralizada únicamente.

Los animales manejados semi-intensivamente se alimentan mayoritariamente con pastoreo complementado con forrajes picados, subproductos de la agroindustria, heno, ensilajes, suplementos de nitrógeno no proteico, vitaminas y concentrados; en todos los casos se debe suministrar a los animales sal mineralizada y agua a voluntad. Los suplementos se pueden suministrar a los animales desde la primera semana de edad hasta el fin de su ciclo productivo.

Los pastos y forrajes jóvenes y bien manejados ofrecen a los animales una buena cantidad de nutrientes, el contenido de minerales está directamente relacionado con el tipo de suelo en el que se desarrollan. Todos los suplementos deben ser administrados según la calidad de los forrajes disponibles y los requerimientos del animal. Al igual que para el ganado tipo leche, en cada finca es recomendable realizar los análisis bromatológicos de las pasturas para formular raciones y ofrecer la cantidad de suplementos que cubran todos los requerimientos del animal.

En cuanto a los volúmenes de alimento ofrecido, el CV en materia seca de un animal tipo carne está entre el 1,5 y el 3 % de su peso vivo; este se ve afectado por los mismos factores que en el ganado de leche, teniendo en cuenta también que los machos comen del 5 al 10 % más que las hembras.

Para la alimentación de los bovinos doble propósito, dependiendo del fin productivo de cada lote de animales, se implementan estrategias de alimentación similares a las del ganado de carne o leche.

En la tabla 2 se observan los diferentes niveles de nutrientes requeridos por animales tipo carne según su peso corporal; este tipo de ganado presenta un crecimiento acelerado, llegando a obtener ganancias de peso de más de 1,5 kg por día, por lo que sus requerimientos de nutrientes son altos.

Tabla 2. Requerimientos de energía, proteína, calcio y fósforo de ganado de carne desde los 200 hasta los 450 kg de peso vivo.

Nutriente	Peso vivo (kg)					
	Iniciación			Levante		Ceba
	200	250	300	350	400	450
Energía (kcal/día)	6.800	7.900	12.600	10.200	11.280	12.450
Proteína (gr/día)	202	235	274	307	340	371
Calcio (gr)	6	8	5	11	12	14
Fósforo (gr)	5	6	7	8	10	11

Fuente: DANE-SIPSA.

Para finalizar, se puede concluir que los bovinos son animales con un sistema digestivo complejo en el cual es importante mantener el equilibrio bioquímico para conseguir buenos resultados, ya que de este depende el buen funcionamiento del ciclo de vida de los microorganismos del rumen, quienes son los encargados de digerir el material vegetal consumido por el animal para finalmente convertirlo directa o indirectamente en los nutrientes requeridos; de allí la importancia de contar con pasturas de buena calidad.

Los concentrados y suplementos de vitaminas y minerales utilizados para este tipo de sistemas son de producción industrial, científicamente formulados para cubrir los requerimientos de cada establecimiento productivo. Para toda ganadería es muy útil conocer la calidad nutricional de sus pasturas para poder decidir los suplementos apropiados según los recursos disponibles y necesidades específicas para cada caso.

Las vacas lecheras requieren dietas que les proporcionen los nutrientes necesarios para sostener la producción láctea y la condición corporal, pues de la primera

depende su rendimiento económico y de la segunda su eficiencia reproductiva.

En el ganado de carne mantener a los animales bien alimentados garantiza que su ciclo productivo se dé en lapsos más o menos cortos de tiempo, lo que permite al productor obtener mejores eficiencias en su explotación.

En los sistemas de alimentación bovina, mantener un buen nivel de consumo voluntario de alimento (CV) es un factor de alta importancia, ya que nada se logra proporcionando al animal raciones de muy buen contenido nutricional si no son consumidas; de allí la necesidad de tener controlados en la mayor medida posible todos los factores que lo afectan. Entonces: el alimento debe tener sabor y olor agradables al igual que su presentación; el animal debe disponer de toda el agua potable para beber que desee; es necesario enseñarle a los animales a consumir los alimentos nuevos; hay que tener en cuenta el estímulo social, pues animales sanos reunidos comiendo consumen mejor que estando solos; y se deben proporcionar condiciones de confort térmico o por lo menos que alivien las inclemencias del tiempo, proveyendo protección de la lluvia y el sol.

Referencias

Lammers B., Heinrichs J., Ishler V. (2002). Penn State University. College of agricultural sciences, animal science. Uso de raciones totalmente mezcladas para vacas lecheras. Recuperado el 27 de septiembre de 2009, de <http://www.extension.psu.edu/.../uso-de-ration-total-mezclada-para-vacas-lecheras/>.

National Research Council. *Nutrient requirements of beef cattle*. Séptima edición. Recuperado el 29 de septiembre de 2013, de http://www.nap.edu/catalog.php?record_id=9791.

Reece W. (2010). *Dukes Fisiología de los animales domésticos*. Editorial Acriba.

Sanidad Animal Bayer Andina. Biolactoseguridad, calidad y rendimiento. La Fiebre de leche no es fiebre. Recuperado el 29 de septiembre de 2013, de <http://www.sanidadanimal.bayerandina.com/documentos/LaFiebreDeLechenoesFiebre.pdf>.

Precios insumos pecuarios

Alimentos balanceados, suplementos, coadyuvantes, adsorbentes, enzimas y aditivos



Fuente: DANE

En solo uno de los ocho mercados donde se reportó Manna por bulto de 40 kilogramos, el precio aumentó respecto al mes anterior, presentándose una diferencia de \$1.750 (4 %). En otros cuatro se

apreció un descenso en la cotización, si bien estos cambios no excedieron los \$667 (-1,5 %), situación que se presentó en Málaga (Santander).

Gráfico 2. Precios de Manna por bulto de 40 kilogramos 2013 (julio-agosto)

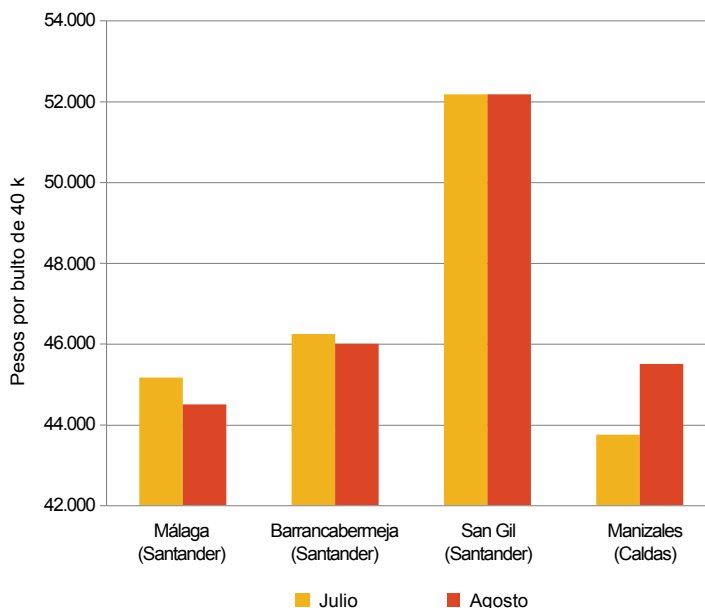

Fuente: SIPSA-DANE-Ministerio de Agricultura y Desarrollo Rural.

Cuadro 1. Insumos pecuarios. Precios de alimentos balanceados, suplementos, coadyuvantes, adsorbentes, enzimas y aditivos 2013 (agosto)

Productos y mercados	Precio medio agosto	Variación porcentual
Broiler I, 40 kilogramos		
Barbosa (Santander)	51.000	-0,5
Barrancabermeja (Santander)	50.667	0,0
Cimitarra (Santander)	54.000	0,0
Málaga (Santander)	52.667	0,0
Popayán (Cauca)	53.000	0,0
Tuluá (Valle del Cauca)	49.500	-0,1
Campeón dorado, 40 kilogramos		
Manizales (Caldas)	50.200	n.d.
Trinidad (Casanare)	64.000	n.d.
Villavicencio (Meta)	57.000	n.d.
Cebacerdos, 40 kilogramos		
Barrancabermeja (Santander)	41.000	n.d.
Ipiales (Nariño)	42.000	n.d.
Málaga (Santander)	42.000	n.d.
Cerdo levante, 40 kilogramos		
Bogotá, D. C.	36.200	0,1
Cimitarra (Santander)	43.250	1,2
Málaga (Santander)	34.500	1,5
Santander de Quilichao (Cauca)	36.250	n.d.
Socorro (Santander)	43.500	-2,5
Villavicencio (Meta)	43.000	-2,3
Chanchitos, 40 kilogramos		
Barrancabermeja (Santander)	48.500	-0,5
Ipiales (Nariño)	53.333	0,0
La Celia (Risaralda)	52.500	0,0

Productos y mercados	Precio medio agosto	Variación porcentual
Chanchitos, 40 kilogramos (continuación)		
La Virginia (Risaralda)	45.300	-0,1
Málaga (Santander)	51.000	0,0
Manizales (Caldas)	46.833	0,4
Tuluá (Valle del Cauca)	46.267	-1,0
Contebral cerdos engorde, 40 kilogramos		
El Carmen de Viboral (Antioquia)	41.250	n.d.
Fusagasugá (Cundinamarca)	36.500	n.d.
Pereira (Risaralda)	33.800	n.d.
Contebral cerdos levante, 40 kilogramos		
Aguazul (Casanare)	43.000	0,0
Barbosa (Santander)	43.500	8,7
Fusagasugá (Cundinamarca)	42.000	3,7
Sibaté (Cundinamarca)	36.550	-8,5
Contebral leche 70, 40 kilogramos		
Bogotá, D. C.	36.225	-1,5
Cachipay (Cundinamarca)	37.500	-1,3
El Santuario (Antioquia)	32.000	-1,5
Fusagasugá (Cundinamarca)	37.500	4,2
Contebral maxi cerdos, 40 kilogramos		
Bogotá, D. C.	48.100	0,0
Pereira (Risaralda)	45.833	2,3
Quimbaya (Quindío)	47.000	1,6
Rionegro (Antioquia)	50.300	0,0

**Cuadro 1. Insumos pecuarios. Alimentos balanceados, suplementos, coadyuvantes, adsorbentes, enzimas y aditivos (continuación)
2013 (agosto)**

Productos y mercados	Precio medio agosto	Variación porcentual	Productos y mercados	Precio medio agosto	Variación porcentual
Contebral maxi pollitos, 40 kilogramos			Finca pollitos BB, 40 kilogramos (continuación)		
Aguazul (Casanare)	55.500	0,0	Pupiales (Nariño)	57.000	n.d.
Bogotá, D. C.	54.150	0,0	Finca pollo campesino, 40 kilogramos		
Fusagasugá (Cundinamarca)	55.000	-3,5	Buga (Valle del Cauca)	36.000	n.d.
Pereira (Risaralda)	53.967	0,0	Ipiales (Nariño)	41.000	n.d.
Contebral maxibroiler, 40 kilogramos			Piedecuesta (Santander)	35.500	n.d.
Aguazul (Casanare)	55.500	0,0	Finca renta leche, 40 kilogramos		
Fusagasugá (Cundinamarca)	55.500	-0,3	Buga (Valle del Cauca)	24.000	n.d.
La Mesa (Cundinamarca)	57.000	-1,7	Chocontá (Cundinamarca)	25.500	n.d.
Pereira (Risaralda)	53.967	-1,2	Samacá (Boyacá)	28.500	n.d.
Contebral maxihuevo, 40 kilogramos			Zipaquirá (Cundinamarca)	25.667	n.d.
Cachipay (Cundinamarca)	42.750	0,0	Ital cerdo ceba, 40 kilogramos		
Fusagasugá (Cundinamarca)	44.500	-0,4	Cimitarra (Santander)	38.250	n.d.
La Mesa (Cundinamarca)	46.000	4,5	Málaga (Santander)	34.500	n.d.
Neira (Caldas)	48.000	0,0	Sibaté (Cundinamarca)	32.500	n.d.
Pereira (Risaralda)	44.633	0,0	Ital cerdo engorde, 40 kilogramos		
Sibaté (Cundinamarca)	41.900	-7,1	Chía (Cundinamarca)	38.500	0,0
Contebral maxilechones, 40 kilogramos			Puerto López (Meta)	42.633	0,0
Bogotá, D. C.	52.100	3,0	Sabana de Torres (Santander)	38.000	0,0
Pasto (Nariño)	48.550	0,0	Villavicencio (Meta)	41.000	2,5
Pereira (Risaralda)	47.267	-0,6	Ital mojarra 24, 40 kilogramos		
Quimbaya (Quindío)	50.750	3,0	Cimitarra (Santander)	58.000	0,0
Contebral pollitos iniciación, 40 kilogramos			Girón (Santander)	55.000	0,0
Aguazul (Casanare)	52.500	0,0	Lebrija (Santander)	53.667	-1,2
Pasto (Nariño)	52.200	1,3	Sabana de Torres (Santander)	58.667	-1,1
Pereira (Risaralda)	51.350	0,2	Ital pollito iniciación, 40 kilogramos		
Quimbaya (Quindío)	53.500	1,9	Buga (Valle del Cauca)	45.500	-8,6
Finalizador 70, 40 kilogramos			Corinto (Cauca)	49.750	0,5
Cimitarra (Santander)	46.000	n.d.	Lebrija (Santander)	47.667	0,0
La Celia (Risaralda)	44.500	0,0	Málaga (Santander)	45.500	-0,5
La Virginia (Risaralda)	39.600	-0,3	Ital pollo engorde, 40 kilogramos		
Manizales (Caldas)	41.500	-0,8	Chía (Cundinamarca)	50.350	-0,5
Tuluá (Valle del Cauca)	40.233	-0,7	Cimitarra (Santander)	54.250	4,1
Finca campo cerdos, 40 kilogramos			Corinto (Cauca)	47.750	0,0
Buga (Valle del Cauca)	33.000	0,0	Lebrija (Santander)	47.500	0,0
Málaga (Santander)	31.500	0,0	Málaga (Santander)	45.000	0,0
Piedecuesta (Santander)	30.000	3,4	Sibaté (Cundinamarca)	40.250	3,6
Samacá (Boyacá)	38.400	0,0	Leche 14-16, 40 kilogramos		
Finca campo leche, 40 kilogramos			Cajamarca (Tolima)	32.450	-1,5
Buga (Valle del Cauca)	27.224	-0,4	Ipiales (Nariño)	32.633	0,0
Chocontá (Cundinamarca)	32.500	3,2	Piedecuesta (Santander)	33.000	0,0
Ipiales (Nariño)	30.020	0,0	Popayán (Cauca)	33.000	2,3
Madrid (Cundinamarca)	34.500	0,0	Pupiales (Nariño)	33.175	0,0
Pupiales (Nariño)	29.814	0,0	Leche standard 70, 40 kilogramos		
Zipaquirá (Cundinamarca)	31.150	n.d.	Chocontá (Cundinamarca)	38.500	0,0
Finca cerdas gestación, 40 kilogramos			El Santuario (Antioquia)	34.667	-1,0
Buga (Valle del Cauca)	42.359	4,0	Madrid (Cundinamarca)	41.750	0,0
Ipiales (Nariño)	44.950	0,0	Piedecuesta (Santander)	36.000	-1,4
Piedecuesta (Santander)	40.000	-3,6	Popayán (Cauca)	37.500	2,7
Pupiales (Nariño)	43.500	0,0	Pupiales (Nariño)	37.000	0,0
Finca cerdas engorde, 40 kilogramos			Subachoque (Cundinamarca)	38.150	n.d.
Girardot (Cundinamarca)	38.500	-2,2	Zipaquirá (Cundinamarca)	38.745	n.d.
Ipiales (Nariño)	44.300	0,0	Manna, 40 kilogramos		
Pupiales (Nariño)	39.667	0,0	Barrancabermeja (Santander)	46.000	-0,5
Samacá (Boyacá)	39.500	-3,7	Girardot (Cundinamarca)	53.100	0,0
Finca cerdas levante, 40 kilogramos			La Unión (Antioquia)	49.500	0,0
Buga (Valle del Cauca)	41.333	-2,7	Málaga (Santander)	44.500	-1,5
Girardot (Cundinamarca)	44.726	4,7	Manizales (Caldas)	45.500	4,0
Piedecuesta (Santander)	39.000	2,6	San Gil (Santander)	52.200	0,0
Pupiales (Nariño)	43.500	0,0	Santander de Quilichao (Cauca)	44.550	n.d.
Samacá (Boyacá)	42.500	-5,6	Socorro (Santander)	51.450	-0,5
Finca pollitos BB, 40 kilogramos			Tuluá (Valle del Cauca)	41.275	-0,1
Ipiales (Nariño)	55.150	n.d.	Masleche 12 %, 40 kilogramos		
Piedecuesta (Santander)	54.500	n.d.	Ipiales (Nariño)	38.500	0,0
			Málaga (Santander)	34.500	0,0
			Manizales (Caldas)	32.200	-0,8

Cuadro 1. Insumos pecuarios. Alimentos balanceados, suplementos, coadyuvantes, adsorbentes, enzimas y aditivos (conclusión) 2013 (agosto)

Productos y mercados	Precio medio agosto	Variación porcentual	Productos y mercados	Precio medio agosto	Variación porcentual
Masleche 12 %, 40 kilogramos (continuación)			Ponedora campesina, 40 kilogramos		
Popayán (Cauca)	38.000	1,3	Bogotá, D. C.	35.200	n.d.
Tuluá (Valle del Cauca)	31.300	-2,9	Buga (Valle del Cauca)	33.000	n.d.
Melaza en polvo indumel, 30 kilogramos			Trinidad (Casanare)	45.500	n.d.
Andes (Antioquia)	23.000	n.d.	Ponedoras I, 40 kilogramos		
El Carmen de Viboral (Antioquia)	24.000	n.d.	Barrancabermeja (Santander)	45.667	n.d.
Marinilla (Antioquia)	21.940	n.d.	Sabana de Torres (Santander)	47.500	n.d.
Nutrepollo, 40 kilogramos			Tuluá (Valle del Cauca)	45.625	n.d.
Barrancabermeja (Santander)	50.667	0,0	Súper huevo prepico, 40 kilogramos		
Cimitarra (Santander)	54.000	0,0	Buga (Valle del Cauca)	43.750	6,1
Ipiales (Nariño)	54.000	0,0	Málaga (Santander)	42.000	-0,8
Málaga (Santander)	53.000	0,0	Socorro (Santander)	42.967	-2,4
Popayán (Cauca)	55.000	0,6	Súper pollito iniciación, 40 kilogramos		
Sabana de Torres (Santander)	53.500	0,0	Sabana de Torres (Santander)	56.000	0,0
Tuluá (Valle del Cauca)	48.825	-0,3	Saldaña (Tolima)	54.000	0,0
Pollito iniciación, 40 kilogramos			Santander de Quilichao (Cauca)	52.133	n.d.
Aguazul (Casanare)	50.000	n.d.	Socorro (Santander)	56.267	-2,0
Santander de Quilichao (Cauca)	45.250	n.d.	Súper pollo engorde, 40 kilogramos		
Socorro (Santander)	46.100	n.d.	Sabana de Torres (Santander)	56.500	0,0
Trinidad (Casanare)	56.000	n.d.	Saldaña (Tolima)	54.000	0,0
Pollo engorde, 40 kilogramos			Santander de Quilichao (Cauca)	51.733	n.d.
Aguazul (Casanare)	49.500	-1,0	Socorro (Santander)	57.167	-1,8
Cáqueza (Cundinamarca)	49.000	0,0	Terneras nodriza, 40 kilogramos		
Chipaque (Cundinamarca)	50.000	8,7	Ipiales (Nariño)	48.900	n.d.
Santander de Quilichao (Cauca)	44.300	n.d.	Pupiales (Nariño)	43.333	n.d.
Socorro (Santander)	45.067	-2,5	Zipaquirá (Cundinamarca)	46.967	n.d.

n.d. No determinado.

* El precio correspondiente a julio fue modificado en el presente reporte ante la inclusión de datos que se encontraban en verificación.

Medicamentos



Fuente: DANE

Para el R Inflacor por frasco de 10 centímetros cúbicos, se encontró que las tendencias hacia el alza y la baja se repartieron equitativamente en los municipios reportados, cada una con un valor de 38,1 %. El mayor incremento se presentó en el municipio de La Unión (Valle del Cauca), pasando de \$22.300 a \$23.533; mientras

que la disminución más fuerte ocurrió en Medellín (Antioquia), bajando de \$18.903 a \$16.953. En el restante 23,8 % de los mercados el precio se mantuvo estable.

Gráfico 3. Precios de R Inflacor por frasco de 10 centímetros cúbicos 2013 (julio-agosto)

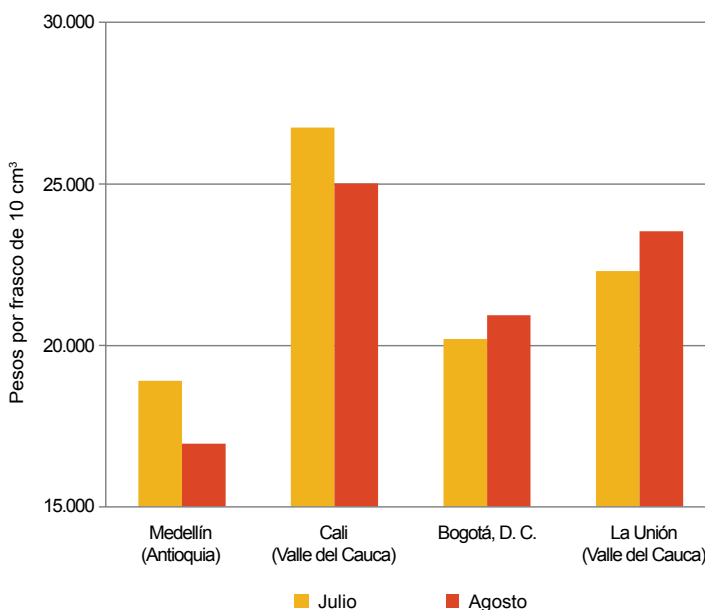

Fuente: SIPSA-DANE-Ministerio de Agricultura y Desarrollo Rural.



**Cuadro 2. Insumos pecuarios. Precios de medicamentos
2013 (agosto)**

Productos y mercados	Precio medio agosto	Variación porcentual	Productos y mercados	Precio medio agosto	Variación porcentual
Alervec, 10 centímetros cúbicos			Butazolin inyectable, 50 centímetros cúbicos (continuación)		
Bogotá, D. C.	6.763	4,1	La Unión (Valle del Cauca)	35.850	-1,5
El Carmen de Bolívar (Bolívar)	9.250	5,7	La Virginia (Risaralda)	34.000	-2,9
Pasto (Nariño)	6.700	0,0	Montería (Córdoba)	27.750	0,0
Pupiales (Nariño)	7.750	0,0	Pereira (Risaralda)	28.500	n.d.
Socorro (Santander)	7.500	0,0	Subachoque (Cundinamarca)	29.750	n.d.
Alervec, 50 centímetros cúbicos			Ubaté (Cundinamarca)	26.950	0,0
Aguachica (Cesar)	13.000	0,0	Zarzal (Valle del Cauca)	38.000	n.d.
Bogotá, D. C.	12.650	-2,1	Zipaquirá (Cundinamarca)	37.267	33,8
Chiquinquirá (Boyacá)	12.375	2,1	Colivet, 20 centímetros cúbicos		
El Carmen de Bolívar (Bolívar)	19.000	2,7	Apía (Risaralda)	9.750	-3,9
Fundación (Magdalena)	13.063	-3,2	Belén de Umbría (Risaralda)	11.850	0,4
Ocaña (Norte de Santander)	12.750	n.d.	Cali (Valle del Cauca)	9.400	-0,7
Pasto (Nariño)	12.300	0,0	Cartago (Valle del Cauca)	10.733	0,9
San Alberto (Cesar)	12.500	0,0	Jamundí (Valle del Cauca)	11.000	0,0
Socorro (Santander)	14.000	-2,3	La Celia (Risaralda)	11.600	0,0
Anhistan 2,5 %, 100 centímetros cúbicos			La Unión (Valle del Cauca)	11.500	0,6
Entreríos (Antioquia)	21.367	0,5	La Virginia (Risaralda)	10.350	-0,8
Guarne (Antioquia)	21.133	0,0	Manizales (Caldas)	9.750	n.d.
La Ceja (Antioquia)	22.350	0,0	Marsella (Risaralda)	10.267	0,0
La Unión (Antioquia)	21.110	-0,2	Medellín (Antioquia)	9.750	-2,5
Medellín (Antioquia)	21.715	4,9	Pereira (Risaralda)	9.550	0,0
Santa Rosa de Osos (Antioquia)	21.800	0,0	Zarzal (Valle del Cauca)	10.150	n.d.
Anhistan 2,5 %, 50 centímetros cúbicos			Colivet, 50 centímetros cúbicos		
El Santuario (Antioquia)	12.500	-1,3	Cali (Valle del Cauca)	18.200	0,0
Guarne (Antioquia)	13.450	-0,4	Cartago (Valle del Cauca)	17.967	-1,0
La Unión (Antioquia)	12.875	-0,2	El Santuario (Antioquia)	15.500	0,0
Medellín (Antioquia)	14.210	6,0	Girardot (Cundinamarca)	25.500	0,0
Santa Bárbara (Antioquia)	15.200	0,0	Jamundí (Valle del Cauca)	21.500	0,0
Santa Rosa de Osos (Antioquia)	12.975	0,0	La Plata (Huila)	19.500	0,0
Ankofen, 10 centímetros cúbicos			La Unión (Valle del Cauca)	20.900	-3,1
Cartago (Valle del Cauca)	13.000	-2,3	La Virginia (Risaralda)	18.850	2,8
El Santuario (Antioquia)	13.750	1,9	Medellín (Antioquia)	18.250	2,8
Entreríos (Antioquia)	15.000	10,7	Palmira (Valle del Cauca)	18.250	0,0
Ipiiales (Nariño)	11.200	-7,4	Pereira (Risaralda)	18.950	0,0
La Plata (Huila)	11.333	0,0	Pupiales (Nariño)	16.150	0,0
La Virginia (Risaralda)	13.500	0,0	Zarzal (Valle del Cauca)	18.250	n.d.
Medellín (Antioquia)	13.715	0,0	Diurivet NF, 10 centímetros cúbicos		
Pupiales (Nariño)	12.850	0,0	Bogotá, D. C.	8.300	6,9
Butazolin inyectable, 20 centímetros cúbicos			Cartago (Valle del Cauca)	9.200	-4,4
Aguachica (Cesar)	13.000	0,0	La Unión (Valle del Cauca)	10.500	6,8
Belén de Umbría (Risaralda)	17.650	0,0	La Virginia (Risaralda)	9.450	0,2
Buga (Valle del Cauca)	14.629	n.d.	Pereira (Risaralda)	8.917	0,0
Cali (Valle del Cauca)	13.640	0,0	Roldanillo (Valle del Cauca)	9.600	0,0
Cartago (Valle del Cauca)	14.750	-1,2	Tunja (Boyacá)	8.750	n.d.
Chiquinquirá (Boyacá)	14.600	8,1	Diurivet NF, 50 centímetros cúbicos		
Chocontá (Cundinamarca)	17.000	0,0	Bogotá, D. C.	16.160	-1,7
Cota (Cundinamarca)	16.250	4,5	Cajamarca (Tolima)	17.500	n.d.
La Dorada (Caldas)	13.100	0,0	Cartago (Valle del Cauca)	17.967	-3,2
La Plata (Huila)	14.600	0,0	La Unión (Valle del Cauca)	21.000	4,3
La Unión (Valle del Cauca)	17.900	-1,4	Medellín (Antioquia)	18.000	0,0
La Virginia (Risaralda)	15.500	1,6	Pereira (Risaralda)	17.125	0,0
Manizales (Caldas)	15.600	4,2	Finadyne inyectable, 10 centímetros cúbicos		
Marsella (Risaralda)	18.650	3,6	Bogotá, D. C.	35.780	-1,3
Montería (Córdoba)	13.367	0,0	Cali (Valle del Cauca)	38.290	0,0
Palmira (Valle del Cauca)	17.600	0,0	El Santuario (Antioquia)	34.333	0,0
Pereira (Risaralda)	14.600	-5,2	Medellín (Antioquia)	39.940	1,7
Puerto Tejada (Cauca)	16.333	0,0	Santa Bárbara (Antioquia)	40.450	0,0
Roldanillo (Valle del Cauca)	16.450	0,3	Tuluá (Valle del Cauca)	42.774	3,4
Socorro (Santander)	15.250	-1,0	Ubaté (Cundinamarca)	32.933	0,0
Ubaté (Cundinamarca)	13.125	0,0	Zipaquirá (Cundinamarca)	35.933	-1,4
Zipaquirá (Cundinamarca)	16.225	1,7	Finadyne inyectable, 50 centímetros cúbicos		
Butazolin inyectable, 50 centímetros cúbicos			Bogotá, D. C.	95.570	0,9
Bogotá, D. C.	30.500	-2,2	Cali (Valle del Cauca)	107.600	-2,1
Caicedonia (Valle del Cauca)	28.850	0,0	Chiquinquirá (Boyacá)	95.000	8,0
Cali (Valle del Cauca)	30.180	3,3	Ubaté (Cundinamarca)	88.300	0,0
Cartago (Valle del Cauca)	32.173	-1,1	Zipaquirá (Cundinamarca)	88.250	n.d.
El Carmen de Viboral (Antioquia)	26.075	-1,2			



Cuadro 2. Insumos pecuarios. Precios de medicamentos (continuación)
2013 (agosto)

Productos y mercados	Precio medio agosto	Variación porcentual	Productos y mercados	Precio medio agosto	Variación porcentual
Inflacor, 10 centímetros cúbicos			Pomada alfa, 250 gramos (continuación)		
Apía (Risaralda)	21.683	n.d.	Socorro (Santander)	17.300	0,0
Bogotá, D. C.	20.933	3,6	Trinidad (Casanare)	19.500	0,0
Cali (Valle del Cauca)	25.017	-6,5	Valledupar (Cesar)	19.000	n.d.
Cartago (Valle del Cauca)	20.667	-3,7	Pomada alfa, 60 gramos		
Chinchiná (Caldas)	23.250	n.d.	Aguazul (Casanare)	11.500	-1,4
Chiquinquirá (Boyacá)	19.667	0,0	Cota (Cundinamarca)	11.750	n.d.
El Carmen de Bolívar (Bolívar)	24.875	-0,5	Fresno (Tolima)	11.100	-0,9
El Carmen de Viboral (Antioquia)	17.650	1,4	Girardot (Cundinamarca)	12.900	2,4
El Santuario (Antioquia)	16.833	-1,0	La Plata (Huila)	11.500	0,0
Ipiales (Nariño)	17.033	0,0	Trinidad (Casanare)	12.500	0,0
La Dorada (Caldas)	19.900	0,0	Pomada beta best, 220 gramos		
La Unión (Valle del Cauca)	23.533	5,5	Cartagena (Bolívar)	8.947	0,0
La Virginia (Risaralda)	19.925	0,5	El Carmen de Bolívar (Bolívar)	15.000	-3,2
Magangué (Bolívar)	23.500	0,0	Santa Marta (Magdalena)	10.667	0,0
Manizales (Caldas)	18.200	1,4	Sincelejo (Sucre)	9.000	0,0
Marsella (Risaralda)	22.050	0,1	Sorol, 120 centímetros cúbicos		
Medellín (Antioquia)	16.953	-10,3	Bogotá, D. C.	15.100	-0,7
Pereira (Risaralda)	19.450	2,1	Bucaramanga (Santander)	18.000	0,0
Santa Rosa de Cabal (Risaralda)	20.750	0,0	El Carmen de Bolívar (Bolívar)	21.500	-10,4
Santa Rosa de Osos (Antioquia)	18.800	0,0	Lérida (Tolima)	16.750	0,0
Tuluá (Valle del Cauca)	22.100	0,0	Málaga (Santander)	16.000	0,0
Tunja (Boyacá)	21.250	1,2	Subachoque (Cundinamarca)	13.250	n.d.
Valledupar (Cesar)	25.500	0,0	Tranquilan inyectable, 10 centímetros cúbicos		
Inflacor, 20 centímetros cúbicos			Aguachica (Cesar)	7.000	0,0
Bogotá, D. C.	30.267	n.d.	Bogotá, D. C.	7.088	4,4
Cali (Valle del Cauca)	33.255	2,6	Jamundí (Valle del Cauca)	10.000	0,0
Cartago (Valle del Cauca)	32.600	-2,7	Puerto Tejada (Cauca)	7.700	0,0
Chiquinquirá (Boyacá)	30.667	0,0	Santander de Quilichao (Cauca)	8.467	0,0
Entrerrios (Antioquia)	27.855	0,0	Tuluá (Valle del Cauca)	7.533	-0,1
Ipiales (Nariño)	28.250	0,0	Ungüento # 100, 120 gramos		
La Dorada (Caldas)	30.350	0,0	Abrego (Norte de Santander)	10.333	3,3
La Unión (Valle del Cauca)	33.867	0,0	Aguachica (Cesar)	8.167	0,0
La Virginia (Risaralda)	33.633	0,0	Agustín Codazzi (Cesar)	12.333	2,8
Manizales (Caldas)	29.217	2,3	Barrancabermeja (Santander)	8.667	0,0
Medellín (Antioquia)	30.603	7,0	Bucaramanga (Santander)	9.250	0,0
Palmira (Valle del Cauca)	34.000	-0,7	Chinácota (Norte de Santander)	9.225	0,0
Santa Bárbara (Antioquia)	29.950	0,0	Cúcuta (Norte de Santander)	8.795	0,0
Santa Rosa de Cabal (Risaralda)	34.300	0,0	El Carmen de Bolívar (Bolívar)	11.500	0,0
Santa Rosa de Osos (Antioquia)	29.633	0,7	Girón (Santander)	9.500	0,0
Tuluá (Valle del Cauca)	33.100	-1,0	Ibagué (Tolima)	11.400	0,0
Valledupar (Cesar)	41.000	9,3	Lebrija (Santander)	9.500	0,0
Inflacor, 5 centímetros cúbicos			Lorica (Córdoba)	9.400	0,0
Anserma (Caldas)	13.000	0,0	Magangué (Bolívar)	9.500	0,0
Apía (Risaralda)	12.750	0,0	Málaga (Santander)	9.800	0,0
Belén de Umbria (Risaralda)	13.700	1,0	Ocaña (Norte de Santander)	9.333	0,0
Cali (Valle del Cauca)	15.400	0,0	Piedecuesta (Santander)	10.000	2,6
El Carmen de Bolívar (Bolívar)	15.000	1,7	San Vicente de Chucurí (Santander)	9.500	0,0
Jamundí (Valle del Cauca)	14.500	0,0	Sincelejo (Sucre)	9.500	0,0
La Unión (Valle del Cauca)	13.600	n.d.	Socorro (Santander)	8.767	0,0
Medellín (Antioquia)	13.500	n.d.	Valledupar (Cesar)	10.667	0,0
Roldanillo (Valle del Cauca)	13.450	0,0	Ungüento # 100, 300 gramos		
Novafos, 500 centímetros cúbicos			Aguachica (Cesar)	16.667	0,0
Apía (Risaralda)	21.600	0,0	Bucaramanga (Santander)	19.000	0,0
Belén de Umbria (Risaralda)	21.633	1,7	Cúcuta (Norte de Santander)	17.324	0,0
Bogotá, D. C.	18.050	n.d.	Lorica (Córdoba)	16.000	0,0
Caicedonia (Valle del Cauca)	18.000	0,6	Valledupar (Cesar)	21.500	0,0
Cartago (Valle del Cauca)	18.500	-6,4	Ungüento # 100, 50 gramos		
Jamundí (Valle del Cauca)	25.000	-7,4	Abrego (Norte de Santander)	4.933	2,1
Palmira (Valle del Cauca)	21.750	0,0	Chinácota (Norte de Santander)	5.200	0,0
Pitalito (Huila)	16.900	0,0	El Carmen de Bolívar (Bolívar)	6.125	0,0
Puerto Tejada (Cauca)	18.750	0,0	La Plata (Huila)	4.200	5,9
Pomada alfa, 250 gramos			Lorica (Córdoba)	4.500	0,0
Aguachica (Cesar)	16.500	0,0	Ocaña (Norte de Santander)	5.333	0,0
Aguazul (Casanare)	20.000	-3,6	Sincelejo (Sucre)	4.167	0,0
Chiquinquirá (Boyacá)	15.667	-2,1	Valledupar (Cesar)	5.500	n.d.
Fresno (Tolima)	16.750	-2,6			
Girardot (Cundinamarca)	19.900	-1,8			
Girón (Santander)	17.000	0,0			
Málaga (Santander)	18.500	0,0			
Neiva (Huila)	17.750	0,0			
Piedecuesta (Santander)	19.000	-2,6			

**Cuadro 2. Insumos pecuarios. Precios de medicamentos (conclusión)
2013 (agosto)**

Productos y mercados	Precio medio agosto	Variación porcentual
Vetalgina, 50 centímetros cúbicos		
Bogotá, D. C.	27.750	0,3
Cartago (Valle del Cauca)	29.000	-1,7
Chiquinquirá (Boyacá)	26.167	-0,6
Montería (Córdoba)	30.750	0,0
Subachoque (Cundinamarca)	27.250	n.d.
Ubaté (Cundinamarca)	24.375	0,0
Zipaquirá (Cundinamarca)	31.000	n.d.

n.d. No determinado.

* El precio correspondiente a julio fue modificado en el presente reporte ante la inclusión de datos que se encontraban en verificación.

Antibióticos, antimicóticos y antiparasitarios



Fuente: DANE

A nivel nacional, en los mercados donde se reportó el Neguvon polvo, por sobre/papeleta de 15 gramos, se presentaron tendencias de baja volatilidad; es decir que su precio no presentó altas fluctuaciones; la mayor

Productos y mercados	Precio medio agosto	Variación porcentual
Vethistam 25, 50 centímetros cúbicos		
Aguachica (Cesar)	13.833	0,0
Belén de Umbría (Risaralda)	18.200	n.d.
Bogotá, D. C.	15.667	-0,7
Bucaramanga (Santander)	17.000	0,0
Cartago (Valle del Cauca)	16.833	-3,3
La Plata (Huila)	16.000	0,0
La Virginia (Risaralda)	18.017	1,7
Socorro (Santander)	15.733	-1,3

variación en la cotización fue de -\$250 y se presentó en el municipio de Agustín Codazzi (Cesar).

Gráfico 4. Precios de Neguvon polvo, por sobre/papeleta de 15 gramos 2013 (julio-agosto)

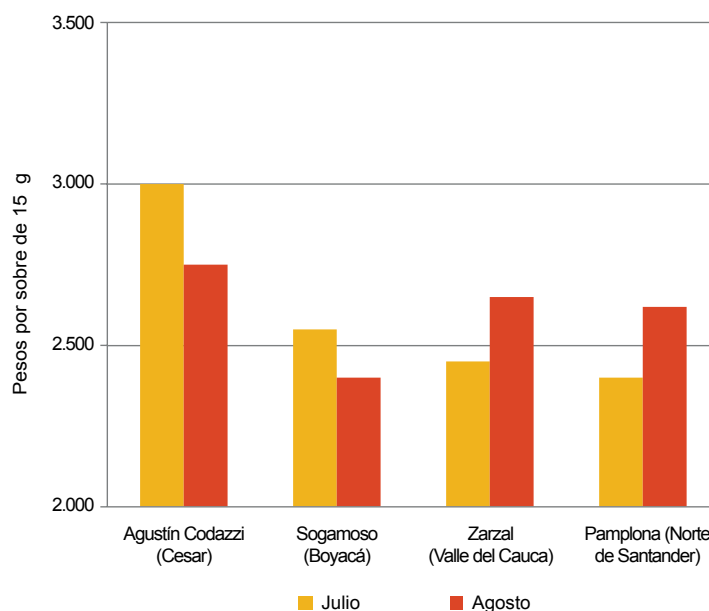

Fuente: SIPSA-DANE-Ministerio de Agricultura y Desarrollo Rural.

Cuadro 3. Insumos pecuarios. Precios de antibióticos, antimicóticos y antiparasitarios 2013 (agosto)

Productos y mercados	Precio medio agosto	Variación porcentual
Albendazol 25 % Co, 1 litro		
Chiquinquirá (Boyacá)	44.667	3,9
Manizales (Caldas)	51.400	0,0
Moniquirá (Boyacá)	58.500	-2,5
Tunja (Boyacá)	51.200	0,0
Villapinzón (Cundinamarca)	50.000	0,0
Amoxisol LA, 50 centímetros cúbicos		
Entrerriós (Antioquia)	68.500	0,0
Ipiales (Nariño)	51.600	0,0
Medellín (Antioquia)	76.600	-1,0
Pupiales (Nariño)	52.625	0,0

Productos y mercados	Precio medio agosto	Variación porcentual
Amoxisol LA, 50 centímetros cúbicos (continuación)		
Santa Rosa de Osos (Antioquia)	32.835	0,0
Asuntol polvo mojable al 50 %, 15 gramos		
El Carmen de Bolívar (Bolívar)	7.250	n.d.
Moniquirá (Boyacá)	6.500	0,0
Popayán (Cauca)	7.074	0,0
Baytril 5 % solución inyectable, 100 centímetros cúbicos		
Cereté (Córdoba)	64.315	0,0



Cuadro 3. Insumos pecuarios. Precios de antibióticos, antimicóticos y antiparasitarios (continuación)
2013 (agosto)

Productos y mercados	Precio medio agosto	Variación porcentual	Productos y mercados	Precio medio agosto	Variación porcentual
Baytril 5 % solución inyectable, 100 centímetros cúbicos (continuación)			Berenil, 20 centímetros cúbicos (continuación)		
Entrerrios (Antioquia)	64.660	2,2	Chocontá (Cundinamarca)	18.900	2,7
La Dorada (Caldas)	66.825	0,0	El Santuario (Antioquia)	12.500	-1,3
La Unión (Valle del Cauca)	72.900	0,0	La Dorada (Caldas)	16.000	0,0
Medellín (Antioquia)	64.590	1,4	La Plata (Huila)	17.250	0,0
Montería (Córdoba)	68.000	0,0	Málaga (Santander)	16.000	0,0
Pereira (Risaralda)	68.500	n.d.	Montenegro (Quindío)	17.650	0,6
Santa Rosa de Osos (Antioquia)	65.940	0,0	Pacho (Cundinamarca)	15.000	0,0
Benzetacil LA, 3 M. U. I.			Palmira (Valle del Cauca)	15.750	0,0
Armenia (Quindío)	9.125	-0,3	Pereira (Risaralda)	16.000	0,0
Belén de Umbría (Risaralda)	12.663	0,0	Santa Rosa de Cabal (Risaralda)	16.400	0,0
Caicedonia (Valle del Cauca)	9.150	0,5	Sibaté (Cundinamarca)	14.300	-1,4
Calarcá (Quindío)	10.350	0,0	Sogamoso (Boyacá)	14.000	0,0
Cartago (Valle del Cauca)	9.280	-5,4	Tuluá (Valle del Cauca)	15.017	0,0
Chiquinquirá (Boyacá)	8.925	0,0	Tunja (Boyacá)	14.700	0,0
El Santuario (Antioquia)	8.250	0,0	Villapinzón (Cundinamarca)	16.500	-2,9
Ibagué (Tolima)	9.100	0,0	Zarzal (Valle del Cauca)	17.200	n.d.
Ipiales (Nariño)	7.850	0,0	Zipaquirá (Cundinamarca)	14.800	0,0
Jamundí (Valle del Cauca)	11.500	0,0	Bovisec, 4 unidades/5 gramos		
La Dorada (Caldas)	9.150	0,0	Cartago (Valle del Cauca)	15.333	-1,8
Manizales (Caldas)	9.367	-0,8	El Carmen de Viboral (Antioquia)	11.900	0,8
Medellín (Antioquia)	9.400	0,0	El Santuario (Antioquia)	12.125	0,0
Pereira (Risaralda)	9.000	0,0	Entrerrios (Antioquia)	11.900	-2,9
Benzetacil LA, 6 M. U. I.			Guarne (Antioquia)	12.000	0,0
Armenia (Quindío)	14.575	-2,1	Marinilla (Antioquia)	11.950	0,0
Bogotá, D. C.	14.500	-0,2	Medellín (Antioquia)	12.200	-3,5
Calarcá (Quindío)	16.725	0,1	Palmira (Valle del Cauca)	16.650	0,0
Cartago (Valle del Cauca)	14.803	-3,7	Santa Rosa de Cabal (Risaralda)	18.000	6,5
Chiquinquirá (Boyacá)	14.050	-0,9	Santa Rosa de Osos (Antioquia)	12.725	0,0
El Santuario (Antioquia)	13.450	0,0	Clordelin, 20 centímetros cúbicos		
Ibagué (Tolima)	15.800	0,0	La Dorada (Caldas)	20.275	0,0
Ipiales (Nariño)	11.550	0,0	La Plata (Huila)	20.750	6,4
La Dorada (Caldas)	13.850	0,0	Málaga (Santander)	22.667	0,0
La Virginia (Risaralda)	14.875	0,0	Ubaté (Cundinamarca)	19.033	0,0
Manizales (Caldas)	14.940	0,1	Coccigan, 25 gramos		
Marsella (Risaralda)	18.150	0,0	Aguachica (Cesar)	5.167	0,0
Medellín (Antioquia)	15.800	4,6	Buesaco (Nariño)	5.900	0,0
Montenegro (Quindío)	17.750	0,0	Cali (Valle del Cauca)	4.775	2,4
Pereira (Risaralda)	14.500	-0,3	Chiquinquirá (Boyacá)	4.250	0,0
Santa Rosa de Osos (Antioquia)	14.463	0,0	Corinto (Cauca)	5.333	0,0
Benzetacil LA, 9 M.U.I.			Cúcuta (Norte de Santander)	4.800	0,0
Armenia (Quindío)	18.475	0,0	Duitama (Boyacá)	4.650	3,3
Bogotá, D. C.	19.900	2,2	El Santuario (Antioquia)	4.667	1,4
Caicedonia (Valle del Cauca)	23.350	n.d.	Entrerrios (Antioquia)	5.000	-2,0
Calarcá (Quindío)	23.000	0,0	Jamundí (Valle del Cauca)	6.375	0,0
Cartago (Valle del Cauca)	19.883	-3,7	La Plata (Huila)	5.100	0,0
Chiquinquirá (Boyacá)	17.833	0,0	Medellín (Antioquia)	4.930	0,0
El Santuario (Antioquia)	17.833	0,0	Palmira (Valle del Cauca)	5.300	0,0
Ibagué (Tolima)	19.950	-1,0	Pamplona (Norte de Santander)	5.400	n.d.
Ipiales (Nariño)	16.100	0,0	Piedecuesta (Santander)	5.333	0,0
La Dorada (Caldas)	19.000	0,0	Santa Rosa de Osos (Antioquia)	5.050	0,0
La Virginia (Risaralda)	21.500	-1,5	Santander de Quilichao (Cauca)	5.525	-1,8
Manizales (Caldas)	18.967	-2,5	Sogamoso (Boyacá)	4.417	-10,2
Medellín (Antioquia)	21.500	4,0	Subachoque (Cundinamarca)	5.150	n.d.
Montenegro (Quindío)	22.000	0,0	Tuluá (Valle del Cauca)	5.275	1,4
Santa Rosa de Osos (Antioquia)	19.100	6,1	Villanueva (Casanare)	5.000	0,0
Berenil, 100 centímetros cúbicos			Curagan NL, 375 centímetros cúbicos		
Bucaramanga (Santander)	69.000	0,0	Aguachica (Cesar)	13.667	0,0
Cartago (Valle del Cauca)	74.100	-3,7	Andes (Antioquia)	14.883	0,0
Cereté (Córdoba)	74.210	0,0	Anserma (Caldas)	14.300	0,4
Montería (Córdoba)	63.250	-0,8	Apía (Risaralda)	12.700	-0,8
Berenil, 20 centímetros cúbicos			Armenia (Quindío)	14.000	n.d.
Aguachica (Cesar)	15.500	0,0	Belén de Umbría (Risaralda)	14.433	4,2
Bogotá, D. C.	14.560	-1,0	Bogotá, D. C.	11.740	5,8
Bucaramanga (Santander)	17.000	0,0	Bucaramanga (Santander)	13.875	0,0
Buga (Valle del Cauca)	16.775	n.d.	Buga (Valle del Cauca)	12.175	n.d.
Caicedonia (Valle del Cauca)	14.800	0,0	Calarcá (Quindío)	14.000	0,4
Cajamarca (Tolima)	17.950	n.d.	Cali (Valle del Cauca)	12.443	-0,2
Cartago (Valle del Cauca)	17.867	-3,3	Cartago (Valle del Cauca)	12.133	-3,3
Cereté (Córdoba)	18.120	0,0	Chía (Cundinamarca)	14.208	0,0
Chiquinquirá (Boyacá)	12.920	-4,0	Chinchiná (Caldas)	15.300	0,0
			Chiquinquirá (Boyacá)	12.750	-5,6

**Cuadro 3. Insumos pecuarios. Precios de antibióticos, antimicóticos y antiparasitarios (continuación)
2013 (agosto)**

Productos y mercados	Precio medio agosto	Variación porcentual	Productos y mercados	Precio medio agosto	Variación porcentual
Curagan NL, 375 centímetros cúbicos (continuación)			Cutamycon VF, 35 gramos (continuación)		
Chocontá (Cundinamarca)	14.500	-10,8	Pereira (Risaralda)	10.500	0,0
Corinto (Cauca)	12.000	0,0	Pitalito (Huila)	10.333	0,0
Corozal (Sucre)	13.000	0,0	Puerto Tejada (Cauca)	12.200	0,0
Cota (Cundinamarca)	14.000	n.d.	Sabana de Torres (Santander)	11.250	2,3
El Carmen de Bolívar (Bolívar)	15.333	-4,2	Samacá (Boyacá)	13.000	0,0
Espinal (Tolima)	17.000	0,0	San Marcos (Sucre)	11.500	0,0
Facatativá (Cundinamarca)	12.500	0,0	San Vicente de Chucurí (Santander)	11.000	0,0
Girardot (Cundinamarca)	13.000	15,6	Santa Marta (Magdalena)	11.500	0,0
Jamundí (Valle del Cauca)	16.500	3,1	Santander de Quilichao (Cauca)	12.325	1,0
La Unión (Valle del Cauca)	13.400	1,9	Sincelejo (Sucre)	9.333	0,0
La Virginia (Risaralda)	14.350	0,0	Trinidad (Casanare)	12.500	0,0
Lérida (Tolima)	15.250	0,0	Tuluá (Valle del Cauca)	10.823	2,1
Magangué (Bolívar)	13.500	n.d.	Tunja (Boyacá)	11.250	0,0
Málaga (Santander)	14.400	-2,7	Valledupar (Cesar)	12.000	n.d.
Manizales (Caldas)	13.133	2,3	Ventaquemada (Boyacá)	11.000	0,0
Marsella (Risaralda)	15.000	n.d.	Villanueva (Casanare)	11.375	0,0
Moniquirá (Boyacá)	15.250	0,0	Villavicencio (Meta)	11.500	0,0
Palmira (Valle del Cauca)	14.100	0,0	Yopal (Casanare)	11.500	0,0
Paz de Ariporo (Casanare)	14.333	n.d.	Zipaquirá (Cundinamarca)	11.150	n.d.
Puerto Tejada (Cauca)	13.750	0,0			
Samacá (Boyacá)	14.500	-13,4	Dalipen, 3 M. U. I.		
San Alberto (Cesar)	12.500	0,0	Apía (Risaralda)	12.567	0,0
Santa Rosa de Cabal (Risaralda)	12.850	0,0	Belén de Umbría (Risaralda)	14.900	5,7
Santander de Quilichao (Cauca)	14.950	-10,5	Calarcá (Quindío)	13.100	0,0
Sibaté (Cundinamarca)	12.567	0,3	Cali (Valle del Cauca)	13.700	0,0
Sincelejo (Sucre)	12.667	0,0	Cartago (Valle del Cauca)	11.975	-5,0
Socorro (Santander)	12.500	0,0	La Dorada (Caldas)	10.300	0,0
Subachoque (Cundinamarca)	13.550	n.d.	La Unión (Valle del Cauca)	12.600	-11,0
Tuluá (Valle del Cauca)	11.550	2,7	La Virginia (Risaralda)	13.000	0,0
Tunja (Boyacá)	14.167	-4,5	Manizales (Caldas)	12.500	n.d.
Ubaté (Cundinamarca)	13.250	0,0	Marsella (Risaralda)	14.500	0,0
Villapinzón (Cundinamarca)	14.500	3,6	Montenegro (Quindío)	11.750	0,0
Zipaquirá (Cundinamarca)	15.500	5,7	Montería (Córdoba)	11.250	0,0
			Santander de Quilichao (Cauca)	13.550	n.d.
			Tuluá (Valle del Cauca)	11.675	2,9
Cutamycon loción, 50 centímetros cúbicos			Dalipen, 6 M. U. I.		
Corinto (Cauca)	12.333	0,0	Apía (Risaralda)	19.250	0,4
Girardot (Cundinamarca)	13.500	-3,2	Armenia (Quindío)	17.075	-0,3
Lebrija (Santander)	12.500	0,0	Belén de Umbría (Risaralda)	22.967	4,9
Paz de Ariporo (Casanare)	12.500	0,0	Cali (Valle del Cauca)	17.500	-2,0
Pitalito (Huila)	13.250	0,0	Cartago (Valle del Cauca)	18.725	-2,5
Santander de Quilichao (Cauca)	12.500	n.d.	Chinchiná (Caldas)	19.700	0,0
Tuluá (Valle del Cauca)	11.335	5,8	Corinto (Cauca)	18.250	-1,4
Villanueva (Casanare)	12.333	0,0	La Dorada (Caldas)	15.480	0,0
Yopal (Casanare)	13.500	0,0	La Unión (Valle del Cauca)	19.333	-4,5
			La Virginia (Risaralda)	18.600	0,0
Cutamycon VF, 35 gramos			Marsella (Risaralda)	21.550	0,0
Aguazul (Casanare)	11.800	0,0	Montenegro (Quindío)	20.000	0,0
Apía (Risaralda)	11.333	0,0	Montería (Córdoba)	18.100	0,0
Barrancabermeja (Santander)	10.167	0,0	Santa Rosa de Osos (Antioquia)	15.087	0,0
Belén de Umbría (Risaralda)	12.400	0,0	Santander de Quilichao (Cauca)	21.300	n.d.
Bogotá, D. C.	11.067	-0,9	Tuluá (Valle del Cauca)	17.532	3,2
Bucaramanga (Santander)	10.625	0,0			
Buga (Valle del Cauca)	10.984	n.d.	Dalipen, 8 M. U. I.		
Cali (Valle del Cauca)	10.504	1,0	Aguachica (Cesar)	20.000	0,0
Cartagena (Bolívar)	11.500	0,0	Calarcá (Quindío)	23.750	-0,4
Cartago (Valle del Cauca)	10.983	-3,7	Cali (Valle del Cauca)	21.800	0,0
Chiquinquirá (Boyacá)	11.200	2,3	Cartago (Valle del Cauca)	21.135	-5,0
Cimitarra (Santander)	9.500	-5,0	Jamundí (Valle del Cauca)	25.333	-1,3
Corinto (Cauca)	11.600	-0,6	La Dorada (Caldas)	19.725	0,0
Corozal (Sucre)	11.000	0,0	La Pintada (Antioquia)	21.442	n.d.
Cota (Cundinamarca)	14.000	n.d.	La Virginia (Risaralda)	19.675	0,0
Cúcuta (Norte de Santander)	9.075	0,0	Manizales (Caldas)	21.533	4,8
El Carmen de Bolívar (Bolívar)	12.100	6,1	Roldanillo (Valle del Cauca)	20.850	0,0
Espinal (Tolima)	12.000	0,0	Santa Rosa de Cabal (Risaralda)	23.250	0,0
Girardot (Cundinamarca)	12.500	0,0	Santa Rosa de Osos (Antioquia)	19.550	0,0
Jamundí (Valle del Cauca)	14.200	-4,3	Tuluá (Valle del Cauca)	20.138	-10,6
La Unión (Valle del Cauca)	12.467	n.d.	Ubaté (Cundinamarca)	17.650	0,0
La Virginia (Risaralda)	11.400	1,1			
Lebrija (Santander)	11.000	0,0	Dexapen, 2 M. U. I.		
Málaga (Santander)	11.400	3,6	Apía (Risaralda)	9.050	0,0
Marsella (Risaralda)	11.300	0,0	Belén de Umbría (Risaralda)	8.950	-1,1
Neiva (Huila)	11.000	0,0	Buesaco (Nariño)	9.000	3,4
Palmira (Valle del Cauca)	13.450	0,0	Caicedonia (Valle del Cauca)	8.250	0,0
Paz de Ariporo (Casanare)	11.400	0,0	Cajamarca (Tolima)	8.267	-2,7



Cuadro 3. Insumos pecuarios. Precios de antibióticos, antimicóticos y antiparasitarios (continuación)
2013 (agosto)

Productos y mercados	Precio medio agosto	Variación porcentual	Productos y mercados	Precio medio agosto	Variación porcentual
Dexapen, 2 M. U. I. (continuación)			Emicina 100, 100 centímetros cúbicos		
Calarcá (Quindío)	8.550	0,0	Bogotá, D. C.	49.800	10,8
Cartago (Valle del Cauca)	7.930	-3,4	Ibagué (Tolima)	52.450	0,0
Corinto (Cauca)	9.000	n.d.	Palmira (Valle del Cauca)	51.400	0,0
Cúcuta (Norte de Santander)	12.500	0,0	Yopal (Casanare)	62.500	0,0
Duitama (Boyacá)	9.650	-1,0	Emicina 100, 20 centímetros cúbicos		
Espinal (Tolima)	8.667	1,6	Buga (Valle del Cauca)	14.548	n.d.
Fresno (Tolima)	7.750	0,0	Cali (Valle del Cauca)	14.243	2,5
Ipiales (Nariño)	8.000	0,0	Chiquinquirá (Boyacá)	14.233	0,5
La Celia (Risaralda)	9.000	0,0	Ibagué (Tolima)	15.000	-13,3
La Unión (Valle del Cauca)	8.200	-7,9	Jamundí (Valle del Cauca)	17.000	0,0
La Virginia (Risaralda)	8.350	-2,9	Lérida (Tolima)	16.500	0,0
Lérida (Tolima)	8.750	0,0	Marsella (Risaralda)	15.150	0,0
Moniquirá (Boyacá)	10.000	0,0	Santander de Quilichao (Cauca)	14.800	-4,8
Montenegro (Quindío)	8.667	0,0	Sogamoso (Boyacá)	14.150	0,0
Pamplona (Norte de Santander)	10.900	0,0	Tunja (Boyacá)	15.500	0,0
Pereira (Risaralda)	9.000	9,1	Emicina 100, 250 centímetros cúbicos		
Pitalito (Huila)	7.833	0,0	Aguachica (Cesar)	87.500	0,0
Puerto Tejada (Cauca)	8.700	n.d.	Bogotá, D. C.	106.933	7,8
Pupiales (Nariño)	7.000	0,0	Bucaramanga (Santander)	87.500	0,0
Riosucio (Caldas)	8.050	0,0	Ibagué (Tolima)	101.650	0,0
Roldanillo (Valle del Cauca)	8.250	0,6	La Dorada (Caldas)	93.333	0,4
Saldaña (Tolima)	8.833	1,9	Emicina 100, 50 centímetros cúbicos		
Santa Rosa de Cabal (Risaralda)	9.333	-0,4	Barrancabermeja (Santander)	26.400	3,5
Santander de Quilichao (Cauca)	8.250	n.d.	Buga (Valle del Cauca)	30.269	n.d.
Sogamoso (Boyacá)	9.267	0,0	Cali (Valle del Cauca)	29.379	0,0
Tuluá (Valle del Cauca)	7.600	0,0	Chiquinquirá (Boyacá)	30.000	-0,6
Vélez (Santander)	9.000	0,0	Corinto (Cauca)	31.500	-3,1
Zarzal (Valle del Cauca)	8.800	n.d.	Ibagué (Tolima)	31.700	0,0
Dexapen, 4 M. U. I.			Ibague (Tolima)	26.967	0,0
Aguazul (Casanare)*	18.000	n.d.	La Dorada (Caldas)	38.150	n.d.
Apía (Risaralda)	11.467	-2,5	Lérida (Tolima)	38.150	n.d.
Belén de Umbría (Risaralda)	12.900	-1,5	Pereira (Risaralda)	30.400	-1,3
Bogotá, D. C.	11.400	7,5	Tunja (Boyacá)	32.000	0,0
Buesaco (Nariño)	13.750	3,8	Zarzal (Valle del Cauca)	32.250	4,9
Caicedonia (Valle del Cauca)	12.233	0,5	Emicina líquida, 20 centímetros cúbicos		
Cajamarca (Tolima)	12.000	n.d.	Aguachica (Cesar)	6.000	0,0
Calarcá (Quindío)	12.800	0,0	Bogotá, D. C.	7.290	n.d.
Cartago (Valle del Cauca)	11.133	-6,3	Cartagena (Bolívar)	6.364	0,0
Corinto (Cauca)	12.500	n.d.	Chía (Cundinamarca)	7.112	0,0
Cúcuta (Norte de Santander)	17.250	0,0	Corinto (Cauca)	7.125	0,0
Espinal (Tolima)	12.500	4,2	Jamundí (Valle del Cauca)	8.800	4,8
Girardot (Cundinamarca)	15.250	0,7	Lérida (Tolima)	8.575	0,0
Ipiales (Nariño)	10.750	0,0	Santa Marta (Magdalena)	8.000	0,0
La Celia (Risaralda)	13.750	0,0	Santander de Quilichao (Cauca)	8.400	3,1
La Plata (Huila)	10.250	-8,9	Tuluá (Valle del Cauca)	7.500	0,7
La Unión (Valle del Cauca)	13.750	-3,5	Emicina líquida, 250 centímetros cúbicos		
La Virginia (Risaralda)	13.100	0,0	Aguachica (Cesar)	50.000	0,0
Lérida (Tolima)	14.300	0,0	Cartagena (Bolívar)	50.001	0,0
Marsella (Risaralda)	12.250	0,0	Ibagué (Tolima)	51.150	-4,4
Moniquirá (Boyacá)	14.000	-2,3	La Dorada (Caldas)	50.667	0,0
Montenegro (Quindío)	12.567	0,5	Zarzal (Valle del Cauca)	53.600	n.d.
Pamplona (Norte de Santander)	15.000	0,0	Emicina líquida, 50 centímetros cúbicos		
Pereira (Risaralda)	12.400	8,8	Betania (Antioquia)	15.075	0,0
Pitalito (Huila)	11.167	1,5	Cartagena (Bolívar)	13.664	0,0
Pupiales (Nariño)	11.000	0,0	Corinto (Cauca)	16.500	2,1
Riosucio (Caldas)	11.650	-1,9	Girardot (Cundinamarca)	15.100	-7,1
Roldanillo (Valle del Cauca)	13.250	n.d.	Jamundí (Valle del Cauca)	17.000	-5,6
Saldaña (Tolima)	13.000	0,0	La Dorada (Caldas)	14.433	1,4
Socorro (Santander)	15.500	-1,6	Lérida (Tolima)	17.950	n.d.
Tuluá (Valle del Cauca)	11.000	-2,2	Enrovet 10 %, 10 centímetros cúbicos		
Villapinzón (Cundinamarca)	14.250	3,6	La Unión (Valle del Cauca)	20.650	-4,0
Zarzal (Valle del Cauca)	12.633	n.d.	Marsella (Risaralda)	19.800	0,0
Edo antripan, 100 centímetros cúbicos			Roldanillo (Valle del Cauca)	20.550	n.d.
Cartago (Valle del Cauca)	31.625	-4,0	Zipaquirá (Cundinamarca)	18.600	0,0
El Carmen de Bolívar (Bolívar)	46.500	3,3	Enrovet 5 %, 10 centímetros cúbicos		
Magangué (Bolívar)	27.000	-5,3	Belén de Umbría (Risaralda)	12.600	0,0
Montería (Córdoba)	26.450	0,0	La Unión (Valle del Cauca)	12.250	0,0
Edo antripan, 250 centímetros cúbicos			Marsella (Risaralda)	12.750	1,5
Cartagena (Bolívar)	68.250	0,0	Pereira (Risaralda)	11.375	1,8
El Carmen de Bolívar (Bolívar)	80.000	0,0			
Montería (Córdoba)	54.250	1,9			
Sincelejo (Sucre)	51.000	0,0			

**Cuadro 3. Insumos pecuarios. Precios de antibióticos, antimicóticos y antiparasitarios (continuación)
2013 (agosto)**

Productos y mercados	Precio medio agosto	Variación porcentual	Productos y mercados	Precio medio agosto	Variación porcentual
Enrovet 5 %, 10 centímetros cúbicos (continuación)			Ganabaño, 20 centímetros cúbicos (continuación)		
Roldanillo (Valle del Cauca)	12.450	0,8	Piendamó (Cauca)	5.575	0,0
Enrovet 5 %, 50 centímetros cúbicos			Popayán (Cauca)	6.175	0,0
Manizales (Caldas)	30.933	1,1	Santander de Quilichao (Cauca)	5.567	-1,2
Medellín (Antioquia)	32.800	2,0	Tuluá (Valle del Cauca)	5.625	2,3
Pereira (Risaralda)	33.400	0,0	Ganabaño, 500 centímetros cúbicos		
Quimbaya (Quindío)	34.250	0,0	Aguachica (Cesar)	56.500	0,0
Santa Rosa de Osos (Antioquia)	27.900	0,0	Barrancabermeja (Santander)	57.500	-0,9
Exend 1 %, 50 centímetros cúbicos			Caicedonia (Valle del Cauca)	52.150	-5,0
Cali (Valle del Cauca)	7.843	0,0	La Pintada (Antioquia)	59.685	0,0
Corinto (Cauca)	8.500	4,1	Montería (Córdoba)	54.500	-0,9
Palmira (Valle del Cauca)	11.900	0,0	Ganapen 10 M. U. I., 20 centímetros cúbicos		
Santander de Quilichao (Cauca)	8.000	n.d.	Aguachica (Cesar)	23.500	0,0
Tuluá (Valle del Cauca)	8.274	6,8	Agustín Codazzi (Cesar)	32.000	0,0
Florifen 10 %, 10 centímetros cúbicos			Betania (Antioquia)	25.915	-0,1
Buga (Valle del Cauca)	4.750	n.d.	Bogotá, D. C.	25.087	-0,4
Cali (Valle del Cauca)	4.100	n.d.	Bucaramanga (Santander)	28.500	0,0
Jamundí (Valle del Cauca)	6.000	n.d.	Buga (Valle del Cauca)	26.743	n.d.
Moniquirá (Boyacá)	4.750	n.d.	Cali (Valle del Cauca)	25.577	2,7
Palmira (Valle del Cauca)	5.650	n.d.	Cartagena (Bolívar)	24.416	0,0
Santander de Quilichao (Cauca)	4.300	n.d.	Cartago (Valle del Cauca)	26.467	-2,8
Florifen, 20 centímetros cúbicos			Cereté (Córdoba)	23.775	0,0
Palmira (Valle del Cauca)	24.150	n.d.	Corinto (Cauca)	26.167	-0,1
Quimbaya (Quindío)	22.600	n.d.	Corozal (Sucre)	25.333	0,0
Santa Bárbara (Antioquia)	22.400	n.d.	Cúcuta (Norte de Santander)	27.661	0,0
Zarzal (Valle del Cauca)	25.400	n.d.	El Carmen de Bolívar (Bolívar)	27.667	2,5
Florifen, 50 centímetros cúbicos			Ibagué (Tolima)	25.000	0,0
Aguachica (Cesar)	39.500	0,0	Ipiales (Nariño)	21.940	0,0
El Santuario (Antioquia)	28.000	1,8	Jamundí (Valle del Cauca)	31.000	-1,1
Entrerrios (Antioquia)	36.200	-2,3	La Dorada (Caldas)	23.850	0,0
Medellín (Antioquia)	42.173	5,4	La Unión (Valle del Cauca)	28.350	n.d.
Montería (Córdoba)	38.000	0,0	La Virginia (Risaralda)	28.833	0,0
Palmira (Valle del Cauca)	45.000	0,0	Málaga (Santander)	30.667	1,1
Santa Rosa de Osos (Antioquia)	34.500	0,0	Moniquirá (Boyacá)	32.750	0,0
Santander de Quilichao (Cauca)	40.850	n.d.	Palmira (Valle del Cauca)	27.150	0,0
Zarzal (Valle del Cauca)	45.000	n.d.	Puerto Tejada (Cauca)	27.100	0,0
Flox aviar, 10 centímetros cúbicos			Pupiales (Nariño)	21.950	0,0
Bogotá, D. C.	4.400	n.d.	Sabanalarga (Atlántico)	26.050	0,0
Corinto (Cauca)	3.500	n.d.	San Marcos (Sucre)	24.500	0,0
Santander de Quilichao (Cauca)	3.300	n.d.	Sincelejo (Sucre)	22.000	0,0
Tuluá (Valle del Cauca)	3.500	n.d.	Socorro (Santander)	24.200	0,0
Fulminado, 20 centímetros cúbicos			Tuluá (Valle del Cauca)	27.128	3,2
Buga (Valle del Cauca)	5.501	n.d.	Ubaté (Cundinamarca)	23.500	0,0
Cali (Valle del Cauca)	4.583	n.d.	Ganapen 5 M. U. I., 20 centímetros cúbicos		
Chinácota (Norte de Santander)	5.200	n.d.	Aguachica (Cesar)	18.500	n.d.
Chiquinquirá (Boyacá)	4.500	n.d.	Belén de Umbría (Risaralda)	23.200	0,0
Jamundí (Valle del Cauca)	7.500	n.d.	Bogotá, D. C.	17.940	2,9
Ganabaño, 120 centímetros cúbicos			Bucaramanga (Santander)	20.333	0,0
Aguachica (Cesar)	17.000	0,0	Buga (Valle del Cauca)	20.015	n.d.
Andes (Antioquia)	17.325	0,0	Cali (Valle del Cauca)	17.930	2,0
Cali (Valle del Cauca)	17.750	n.d.	Cartagena (Bolívar)	18.201	0,0
Corinto (Cauca)	18.500	0,0	Cartago (Valle del Cauca)	18.800	-2,8
Guarne (Antioquia)	16.400	0,0	Cereté (Córdoba)	17.700	1,4
La Dorada (Caldas)	16.733	0,0	Corozal (Sucre)	18.000	0,0
Pereira (Risaralda)	16.300	0,0	Cúcuta (Norte de Santander)	18.577	-1,0
Piendamó (Cauca)	16.750	1,5	Fresno (Tolima)	18.000	2,9
Popayán (Cauca)	18.750	0,0	Ibagué (Tolima)	18.250	0,0
Santander de Quilichao (Cauca)	20.050	0,9	Ipiales (Nariño)	15.733	0,0
Tuluá (Valle del Cauca)	17.317	-0,1	Jamundí (Valle del Cauca)	22.333	9,8
Zipaquirá (Cundinamarca)	23.500	22,1	La Dorada (Caldas)	17.800	1,9
Ganabaño, 20 centímetros cúbicos			La Unión (Valle del Cauca)	21.100	-1,4
Buga (Valle del Cauca)	5.901	n.d.	La Virginia (Risaralda)	20.800	0,0
Cali (Valle del Cauca)	5.067	n.d.	Málaga (Santander)	23.000	0,0
Corinto (Cauca)	6.250	2,0	Marsella (Risaralda)	20.900	0,0
Corozal (Sucre)	6.250	0,0	Palmira (Valle del Cauca)	19.033	0,0
Guarne (Antioquia)	4.750	0,4	Puerto Tejada (Cauca)	20.500	4,9
Jamundí (Valle del Cauca)	6.750	0,0	Pupiales (Nariño)	16.033	0,0
			Sabana de Torres (Santander)	22.900	0,0
			Sabanalarga (Atlántico)	18.400	0,0
			Santa Rosa de Cabal (Risaralda)	18.250	0,0
			Tuluá (Valle del Cauca)	18.877	3,3



Cuadro 3. Insumos pecuarios. Precios de antibióticos, antimicóticos y antiparasitarios (continuación)
2013 (agosto)

Productos y mercados	Precio medio agosto	Variación porcentual	Productos y mercados	Precio medio agosto	Variación porcentual
Ganapen 5 M. U. I., 20 centímetros cúbicos (continuación)			Ganaseg, 20 centímetros cúbicos (continuación)		
Zarzal (Valle del Cauca)	20.900	n.d.	Tuluá (Valle del Cauca)	16.600	0,8
Ganapen 7,5 M. U. I., 20 centímetros cúbicos			Ubaté (Cundinamarca)	15.200	0,0
Aguachica (Cesar)	21.000	n.d.	Vélez (Santander)	16.000	0,0
Belén de Umbría (Risaralda)	25.650	-1,0	Ganathion, 250 centímetros cúbicos		
Bogotá, D. C.	20.760	-4,4	Bucaramanga (Santander)	30.000	0,0
Bucaramanga (Santander)	25.000	0,0	Fundación (Magdalena)	30.143	n.d.
Buga (Valle del Cauca)	22.569	n.d.	La Plata (Huila)	31.000	0,0
Cajamarca (Tolima)	23.450	0,0	Manizales (Caldas)	31.550	-3,8
Cali (Valle del Cauca)	22.855	0,8	Villavicencio (Meta)	30.750	3,4
Cartagena (Bolívar)	21.586	0,0	Gusanex, 375 centímetros cúbicos		
Cartago (Valle del Cauca)	22.333	-2,5	Cartagena (Bolívar)	11.950	n.d.
Chinácota (Norte de Santander)	19.750	n.d.	La Unión (Valle del Cauca)	12.700	n.d.
Corinto (Cauca)	23.750	1,1	Saldaña (Tolima)	12.000	n.d.
Corozal (Sucre)	22.667	0,0	Villanueva (Casanare)	12.000	n.d.
Cúcuta (Norte de Santander)	21.111	1,8	Hemopar B12, 100 centímetros cúbicos		
Fresno (Tolima)	22.000	2,3	Aguachica (Cesar)	24.000	0,0
Ibagué (Tolima)	22.350	0,0	Barranquilla (Atlántico)	24.400	n.d.
Ipiales (Nariño)	19.400	0,0	Bogotá, D. C.	28.167	-0,1
Jamundí (Valle del Cauca)	25.667	1,3	Bucaramanga (Santander)	29.500	0,0
La Dorada (Caldas)	21.187	0,0	Cereté (Córdoba)	25.700	0,0
La Unión (Valle del Cauca)	25.767	4,0	Fundación (Magdalena)	26.842	-6,4
La Virginia (Risaralda)	25.038	0,0	Lebrija (Santander)	30.500	0,0
Málaga (Santander)	24.500	0,0	Sabanalarga (Atlántico)	26.092	0,0
Manizales (Caldas)	23.317	0,0	San Alberto (Cesar)	32.000	0,0
Marsella (Risaralda)	25.350	0,0	Valledupar (Cesar)	35.000	0,0
Montería (Córdoba)	20.400	2,5	Villavicencio (Meta)	29.000	0,0
Palmira (Valle del Cauca)	23.420	-0,3	Hemopar B12, 250 centímetros cúbicos		
Pupiales (Nariño)	19.675	0,0	Barrancabermeja (Santander)	59.500	2,6
Sabana de Torres (Santander)	28.000	0,0	Fundación (Magdalena)	59.462	0,0
Sabanalarga (Atlántico)	22.900	0,0	Granada (Meta)	55.500	-2,6
San Marcos (Sucre)	21.750	0,0	Sabanalarga (Atlántico)	53.462	0,0
Santa Rosa de Cabal (Risaralda)	23.750	0,0	Valledupar (Cesar)	67.500	0,0
Sincelejo (Sucre)	21.000	0,0	Villavicencio (Meta)	70.000	0,0
Socorro (Santander)	24.667	0,0	Hemopar B12, 30 centímetros cúbicos		
Tuluá (Valle del Cauca)	23.212	0,5	Agustín Codazzi (Cesar)	20.000	5,3
Ganaseg 7 %, 100 centímetros cúbicos			Bogotá, D. C.	15.350	12,9
Aguachica (Cesar)	57.500	0,0	Chiquinquirá (Boyacá)	11.500	0,0
Bucaramanga (Santander)	61.333	0,0	Granada (Meta)	13.250	0,0
Cali (Valle del Cauca)	67.180	n.d.	Lebrija (Santander)	14.900	0,0
Magangué (Bolívar)	62.000	-1,6	Ivermectina 1 %, 500 centímetros cúbicos		
Montería (Córdoba)	61.767	1,1	Aguazul (Casanare)	40.000	0,0
Palmira (Valle del Cauca)	72.000	0,0	Cereté (Córdoba)	32.633	0,0
Sabanalarga (Atlántico)	61.450	0,0	Fundación (Magdalena)	36.858	n.d.
San Marcos (Sucre)	64.000	0,0	Ocaña (Norte de Santander)	42.750	0,0
Tuluá (Valle del Cauca)	68.089	4,8	Paz de Ariporo (Casanare)	40.000	0,0
Ganaseg, 20 centímetros cúbicos			Santa Rosa de Osos (Antioquia)	31.950	n.d.
Abrego (Norte de Santander)	15.750	0,0	Sincelejo (Sucre)	25.500	0,0
Aguachica (Cesar)	15.333	0,0	Ivermectina inyectable, 10 centímetros cúbicos		
Belén de Umbría (Risaralda)	21.650	0,0	Jamundí (Valle del Cauca)	6.500	n.d.
Cali (Valle del Cauca)	17.075	-0,9	Manizales (Caldas)	3.900	n.d.
Cartago (Valle del Cauca)	17.100	-3,4	Piendamó (Cauca)	3.950	n.d.
Chinácota (Norte de Santander)	17.333	-6,3	Puerto Tejada (Cauca)	4.800	n.d.
Corinto (Cauca)	16.667	0,0	Ivermectina inyectable, 50 centímetros cúbicos		
Corozal (Sucre)	15.250	0,0	Espinal (Tolima)	8.500	0,0
El Carmen de Bolívar (Bolívar)	17.000	0,0	Girardot (Cundinamarca)	11.500	4,5
Girardot (Cundinamarca)	21.000	0,0	Jamundí (Valle del Cauca)	11.500	0,0
Ibagué (Tolima)	16.250	0,0	Montería (Córdoba)	6.050	0,0
Jamundí (Valle del Cauca)	20.500	-0,8	Piendamó (Cauca)	7.650	0,0
La Unión (Valle del Cauca)	18.250	0,0	Puerto Tejada (Cauca)	8.433	-2,7
La Virginia (Risaralda)	18.750	0,0	Sincelejo (Sucre)	7.000	0,0
Lérida (Tolima)	19.450	0,0	Ivomec 1 % solución inyectable, 50 centímetros cúbicos		
Lórica (Córdoba)	15.750	0,0	Armenia (Quindío)	36.075	0,0
Málaga (Santander)	22.000	0,0			
Montenegro (Quindío)	18.250	0,0			
Montería (Córdoba)	15.100	0,0			
Palmira (Valle del Cauca)	16.600	0,0			
Pereira (Risaralda)	15.800	0,0			
San Gil (Santander)	16.750	6,3			
San Marcos (Sucre)	16.000	0,0			
Sincelejo (Sucre)	15.000	0,0			
Socorro (Santander)	16.667	0,0			

**Cuadro 3. Insumos pecuarios. Precios de antibióticos, antimicóticos y antiparasitarios (continuación)
2013 (agosto)**

Productos y mercados	Precio medio agosto	Variación porcentual	Productos y mercados	Precio medio agosto	Variación porcentual
Ivomec 1 % solución inyectable, 50 centímetros cúbicos (continuación)			Levamisol 15 %, 100 centímetros cúbicos		
Barrancabermeja (Santander)	36.500	0,0	Aguazul (Casanare)	8.000	0,0
Belén de Umbría (Risaralda)	41.250	n.d.	Belén de Umbría (Risaralda)	9.750	0,0
Betania (Antioquia)	29.055	0,0	Buga (Valle del Cauca)	8.500	n.d.
Bogotá, D. C.	41.763	13,7	Cali (Valle del Cauca)	8.390	5,4
Bucaramanga (Santander)	40.000	0,0	Chinchiná (Caldas)	10.900	0,0
Buesaco (Nariño)	40.750	1,2	El Carmen de Bolívar (Bolívar)	10.750	n.d.
Cali (Valle del Cauca)	35.300	n.d.	Jamundí (Valle del Cauca)	10.667	0,0
Cartago (Valle del Cauca)	39.800	1,5	La Unión (Valle del Cauca)	8.550	0,0
Corinto (Cauca)	40.500	-6,9	Lorica (Córdoba)	7.667	0,0
El Carmen de Bolívar (Bolívar)	45.667	3,8	Magangué (Bolívar)	7.167	0,0
El Santuario (Antioquia)	35.000	0,0	Pamplona (Norte de Santander)	11.000	n.d.
Jamundí (Valle del Cauca)	42.000	1,6	Tuluá (Valle del Cauca)	8.590	0,0
La Dorada (Caldas)	30.350	0,0	Levamisol 15 %, 20 centímetros cúbicos		
La Unión (Valle del Cauca)	40.250	1,5	Apía (Risaralda)	3.500	-16,2
La Virginia (Risaralda)	34.825	0,0	Belén de Umbría (Risaralda)	4.500	3,4
Lebrija (Santander)	39.000	0,0	Cali (Valle del Cauca)	3.752	7,9
Málaga (Santander)	41.500	0,0	Chinácota (Norte de Santander)	4.750	0,0
Montería (Córdoba)	34.750	0,0	Corinto (Cauca)	4.250	6,3
Palмира (Valle del Cauca)	38.000	0,0	Jamundí (Valle del Cauca)	5.667	0,0
Piendamó (Cauca)	42.250	1,2	Lorica (Córdoba)	3.750	0,0
Popayán (Cauca)	38.666	1,2	Puerto Tejada (Cauca)	4.167	0,0
Puerto López (Meta)	37.500	0,0	Tuluá (Valle del Cauca)	3.912	8,1
Puerto Tejada (Cauca)	37.000	0,0	Zarzal (Valle del Cauca)	3.750	n.d.
Riosucio (Caldas)	40.150	1,9	Levamisol 15 %, 250 centímetros cúbicos		
San Marcos (Sucre)	37.000	0,0	Buga (Valle del Cauca)	14.529	n.d.
Subachoque (Cundinamarca)	38.200	n.d.	Cali (Valle del Cauca)	16.280	n.d.
Tuluá (Valle del Cauca)	39.000	1,3	Corozal (Sucre)	14.000	0,0
Ivomec 1 % solución inyectable, 500 centímetros cúbicos			Jamundí (Valle del Cauca)	14.500	0,0
Barranquilla (Atlántico)	199.660	n.d.	Jamundí (Valle del Cauca)	19.000	0,0
Bogotá, D. C.	215.788	7,9	La Dorada (Caldas)	10.250	0,0
Cereté (Córdoba)	174.325	0,0	Lorica (Córdoba)	14.750	0,0
La Dorada (Caldas)	187.575	0,0	Magangué (Bolívar)	13.500	n.d.
Montería (Córdoba)	177.250	0,0	Tuluá (Valle del Cauca)	16.625	4,7
Sabanalarga (Atlántico)	176.898	-6,0	Levamisol 15 %, 500 centímetros cúbicos		
Ivomec F, 50 centímetros cúbicos			Aguazul (Casanare)	19.500	0,0
Chiquinquirá (Boyacá)	37.500	0,0	Bogotá, D. C.	21.833	0,6
Santander de Quilichao (Cauca)	36.000	-4,8	Cereté (Córdoba)	16.410	0,0
Tuluá (Valle del Cauca)	32.300	0,0	Corozal (Sucre)	21.000	0,0
Villapinzón (Cundinamarca)	45.500	-2,2	Espinal (Tolima)	20.000	11,1
Ivomec gold, 500 centímetros cúbicos			Fundación (Magdalena)	21.419	19,0
Aguachica (Cesar)	227.500	2,6	Granada (Meta)	21.000	10,5
Cali (Valle del Cauca)	239.595	0,0	La Dorada (Caldas)	16.233	0,0
Montería (Córdoba)	230.250	0,0	Lorica (Córdoba)	18.767	0,0
Villavicencio (Meta)	223.500	1,1	Montería (Córdoba)	18.480	0,0
Kaput máster 3,15 %, 200 centímetros cúbicos			Roldanillo (Valle del Cauca)	22.500	3,4
Cúcuta (Norte de Santander)	37.500	0,0	San Marcos (Sucre)	19.000	0,0
Ocaña (Norte de Santander)	42.500	0,0	Sincelejo (Sucre)	15.333	0,0
Pamplona (Norte de Santander)	36.500	7,4	Tuluá (Valle del Cauca)	20.400	0,0
Socorro (Santander)	34.333	0,5	Tunja (Boyacá)	17.500	0,0
Vélez (Santander)	37.500	0,0	Valledupar (Cesar)	18.700	-1,1
Kaput máster 3,15 %, 500 centímetros cúbicos			Villavicencio (Meta)	19.000	-2,6
Cúcuta (Norte de Santander)	74.667	n.d.	Metricure, 10 unidades/19 gramos		
Pamplona (Norte de Santander)	70.000	n.d.	Guarne (Antioquia)	28.430	0,0
Socorro (Santander)	67.167	n.d.	Medellín (Antioquia)	28.900	4,4
Vélez (Santander)	64.000	n.d.	Santa Rosa de Osos (Antioquia)	28.967	0,0
Kyrogusan, 500 centímetros cúbicos			Subachoque (Cundinamarca)	28.750	n.d.
Cartagena (Bolívar)	11.900	0,0	Ubaté (Cundinamarca)	24.900	0,0
Cartago (Valle del Cauca)	12.167	0,7	Metrivet, 12 unidades/500 miligramos		
El Carmen de Bolívar (Bolívar)	14.500	-6,5	Bogotá, D. C.	19.650	6,0
Espinal (Tolima)	14.000	0,0	Cali (Valle del Cauca)	18.750	0,0
La Plata (Huila)	10.667	0,0	Chocontá (Cundinamarca)	25.500	6,3
La Virginia (Risaralda)	12.000	n.d.	Tunja (Boyacá)	23.200	0,0
Paz de Ariporo (Casanare)	12.333	0,0	Villapinzón (Cundinamarca)	21.700	16,7
Pitalito (Huila)	12.750	0,0	Metrivet, 500 miligramos		
Saldaña (Tolima)	12.333	0,0	Chiquinquirá (Boyacá)	1.550	n.d.
			Jamundí (Valle del Cauca)	2.250	n.d.
			Puerto Tejada (Cauca)	2.233	n.d.



Cuadro 3. Insumos pecuarios. Precios de antibióticos, antimicóticos y antiparasitarios (continuación)
2013 (agosto)

Productos y mercados	Precio medio agosto	Variación porcentual	Productos y mercados	Precio medio agosto	Variación porcentual
Metrivet, 500 miligramos (continuación)			Neguvon polvo, 15 gramos (continuación)		
Samacá (Boyacá)	1.650	n.d.	Aguazul (Casanare)	2.620	0,0
Negasunt aerosol, 300 centímetros cúbicos			Agustín Codazzi (Cesar)	2.750	-8,3
Buga (Valle del Cauca)	10.937	n.d.	Anserma (Caldas)	2.600	-1,9
Cali (Valle del Cauca)	9.888	0,0	Apía (Risaralda)	2.650	0,0
Cartago (Valle del Cauca)	11.600	2,4	Armenia (Quindío)	2.483	-2,6
Corinto (Cauca)	11.667	-4,8	Belén de Umbria (Risaralda)	3.025	2,5
Ibagué (Tolima)	10.100	0,0	Bogotá, D. C.	2.610	6,5
Jamundí (Valle del Cauca)	13.900	0,0	Bucaramanga (Santander)	2.900	0,0
La Unión (Valle del Cauca)	12.850	-1,9	Buesaco (Nariño)	2.600	0,0
La Virginia (Risaralda)	11.225	0,0	Cartago (Valle del Cauca)	2.533	-2,6
Lérida (Tolima)	13.500	0,0	Chinácota (Norte de Santander)	2.450	n.d.
Montería (Córdoba)	9.650	0,0	Chiquinquirá (Boyacá)	2.380	2,6
Palmira (Valle del Cauca)	11.475	0,0	Chocontá (Cundinamarca)	2.650	-3,6
Paz de Ariporo (Casanare)	12.667	n.d.	Corinto (Cauca)	2.600	0,0
Pereira (Risaralda)	10.550	-6,4	Cota (Cundinamarca)	2.650	n.d.
Puerto Tejada (Cauca)	11.750	0,0	Duitama (Boyacá)	2.500	-2,0
Roldanillo (Valle del Cauca)	11.500	2,7	Entrerrios (Antioquia)	2.250	2,3
San Alberto (Cesar)	11.500	0,0	Espinal (Tolima)	3.733	n.d.
Santa Rosa de Cabal (Risaralda)	10.200	-8,1	Girardot (Cundinamarca)	2.550	0,0
Santander de Quilichao (Cauca)	11.000	-0,6	Granada (Meta)	2.533	1,3
Sevilla (Valle del Cauca)	11.350	0,0	Ibagué (Tolima)	2.650	0,0
Tuluá (Valle del Cauca)	10.818	-7,5	Jamundí (Valle del Cauca)	3.000	0,0
Villavicencio (Meta)	13.500	n.d.	La Celia (Risaralda)	2.850	0,0
Negasunt polvo, 100 gramos			La Dorada (Caldas)	2.425	1,0
Aguachica (Cesar)	16.000	0,0	La Pintada (Antioquia)	2.433	0,0
Armenia (Quindío)	15.300	1,7	La Plata (Huila)	2.450	0,0
Barrancabermeja (Santander)	16.000	0,0	La Unión (Valle del Cauca)	2.625	-1,6
Bogotá, D. C.	16.082	3,1	La Virginia (Risaralda)	2.600	1,0
Caicedonia (Valle del Cauca)	15.550	0,0	Lebrija (Santander)	2.750	0,0
Calarcá (Quindío)	17.500	0,0	Málaga (Santander)	2.500	2,0
Cali (Valle del Cauca)	15.783	0,0	Marsella (Risaralda)	2.800	1,8
Cartago (Valle del Cauca)	16.400	-4,7	Medellín (Antioquia)	2.390	1,1
Chinchiná (Caldas)	18.067	0,0	Moniquirá (Boyacá)	2.450	2,1
Corinto (Cauca)	15.400	-0,6	Neiva (Huila)	2.500	0,0
Corozal (Sucre)	18.000	0,0	Ocaña (Norte de Santander)	2.475	n.d.
El Carmen de Bolívar (Bolívar)	20.000	0,0	Pacho (Cundinamarca)	2.450	0,0
Fresno (Tolima)	15.000	0,0	Pamplona (Norte de Santander)	2.620	9,2
Jamundí (Valle del Cauca)	18.625	0,0	Pereira (Risaralda)	2.463	-1,9
La Dorada (Caldas)	15.100	0,0	Piedecuesta (Santander)	2.500	-1,3
La Unión (Valle del Cauca)	17.250	0,0	Piendamó (Cauca)	2.575	-1,0
La Virginia (Risaralda)	16.300	0,9	Pitalito (Huila)	2.500	1,4
Lérida (Tolima)	19.150	0,0	Popayán (Cauca)	2.388	0,5
Manizales (Caldas)	18.350	n.d.	Puerto López (Meta)	2.567	0,0
Montenegro (Quindío)	18.500	0,0	Roldanillo (Valle del Cauca)	2.717	n.d.
Montería (Córdoba)	12.900	0,0	Saldaña (Tolima)	3.000	0,0
Palmira (Valle del Cauca)	16.900	-0,9	Samacá (Boyacá)	2.600	-1,9
Pereira (Risaralda)	16.188	-0,5	San Alberto (Cesar)	2.750	0,0
Puerto López (Meta)	15.350	-2,5	San Vicente de Chucurí (Santander)	2.500	0,0
Roldanillo (Valle del Cauca)	18.100	2,3	Santa Bárbara (Antioquia)	2.600	0,0
Sabana de Torres (Santander)	19.500	0,0	Santa Rosa de Cabal (Risaralda)	2.667	5,3
Santa Rosa de Cabal (Risaralda)	15.600	0,0	Santander de Quilichao (Cauca)	2.500	0,0
Santander de Quilichao (Cauca)	16.275	2,4	Sevilla (Valle del Cauca)	2.500	0,0
Sevilla (Valle del Cauca)	17.500	0,6	Silos (Norte de Santander)	3.000	n.d.
Tuluá (Valle del Cauca)	15.400	0,0	Socorro (Santander)	2.767	0,0
Valledupar (Cesar)	16.750	0,0	Sogamoso (Boyacá)	2.400	-5,9
Neguvon polvo, 1 kilogramo			Trinidad (Casanare)	3.100	-1,6
Aguachica (Cesar)	99.500	0,0	Tuluá (Valle del Cauca)	2.504	0,1
Aguazul (Casanare)	101.667	0,0	Tunja (Boyacá)	2.567	0,0
Bogotá, D. C.	106.245	0,9	Valledupar (Cesar)	2.959	-4,1
Bucaramanga (Santander)	100.000	0,0	Ventaquemada (Boyacá)	2.500	0,0
Granada (Meta)	114.000	n.d.	Villanueva (Casanare)	2.450	0,0
La Pintada (Antioquia)	108.300	0,0	Villapinzón (Cundinamarca)	2.500	0,0
Montería (Córdoba)	114.600	0,0	Villavicencio (Meta)	2.800	3,1
Puerto López (Meta)	112.500	5,9	Villeta (Cundinamarca)	2.760	0,0
San Alberto (Cesar)	96.000	0,0	Zarzal (Valle del Cauca)	2.650	8,2
Socorro (Santander)	103.333	0,0	Neguvon polvo, 200 gramos		
Villanueva (Casanare)	112.500	0,0	Aguachica (Cesar)	24.667	0,0
Villavicencio (Meta)	116.500	6,6	Aguazul (Casanare)	26.000	0,0
Neguvon polvo, 15 gramos			Andes (Antioquia)	27.392	2,5
Abrego (Norte de Santander)	2.575	3,0	Bucaramanga (Santander)	27.000	0,0
Aguachica (Cesar)	2.400	0,0	Cartago (Valle del Cauca)	26.833	-3,2
			Cúcuta (Norte de Santander)	26.120	0,0
			Granada (Meta)	28.333	-0,6
			La Unión (Valle del Cauca)	30.333	-3,2

**Cuadro 3. Insumos pecuarios. Precios de antibióticos, antimicóticos y antiparasitarios (continuación)
2013 (agosto)**

Productos y mercados	Precio medio agosto	Variación porcentual	Productos y mercados	Precio medio agosto	Variación porcentual
Neguvon polvo, 200 gramos (continuación)			Next platino, 500 centímetros cúbicos (continuación)		
La Virginia (Risaralda)	27.317	1,8	Tuluá (Valle del Cauca)	97.248	0,0
Marsella (Risaralda)	30.450	0,0	Vélez (Santander)	87.500	1,7
Pamplona (Norte de Santander)	26.500	n.d.	Villavicencio (Meta)	89.000	-0,3
Pereira (Risaralda)	25.550	-3,1	Yopal (Casanare)	90.000	0,0
Puerto López (Meta)	28.400	0,0	Next, 50 centímetros cúbicos		
Roldanillo (Valle del Cauca)	28.500	0,0	El Santuario (Antioquia)	12.167	1,4
San Alberto (Cesar)	25.000	0,0	Ipiales (Nariño)	10.900	0,0
Socorro (Santander)	27.000	0,0	Lebríja (Santander)	13.000	0,0
Trinidad (Casanare)	32.500	n.d.	Riosucio (Caldas)	10.400	-1,9
Villanueva (Casanare)	29.750	0,0	Oxitetraciclina 100, 250 centímetros cúbicos		
Villavicencio (Meta)	28.860	-0,1	Buga (Valle del Cauca)	24.751	n.d.
Zarzal (Valle del Cauca)	26.950	n.d.	Ibagué (Tolima)	25.050	n.d.
Neoclordelin, 4 jeringas/10 centímetros cúbicos			Villanueva (Casanare)	31.500	n.d.
Bogotá, D. C.	30.833	-5,2	Villavicencio (Meta)	30.000	n.d.
Chiquinquirá (Boyacá)	26.600	2,3	Oxitetraciclina 200 LA, 250 centímetros cúbicos		
Entreríos (Antioquia)	27.550	5,6	Aguazul (Casanare)	30.000	0,0
Marinilla (Antioquia)	22.100	-2,2	Barranquilla (Atlántico)	40.500	n.d.
Nexa-best, 220 gramos			Manizales (Caldas)	25.000	n.d.
Aguachica (Cesar)	12.250	0,0	Paz de Ariporo (Casanare)	31.500	0,0
Bucaramanga (Santander)	15.400	0,0	Puerto López (Meta)	26.850	0,0
Cartagena (Bolívar)	12.633	0,0	Socorro (Santander)	30.000	-0,5
Corozal (Sucre)	14.250	0,0	Villavicencio (Meta)	27.625	-6,4
El Carmen de Bolívar (Bolívar)	16.500	-2,9	Yopal (Casanare)	30.000	0,0
Lebríja (Santander)	16.500	6,5	Oxitetraciclina 200 LA, 50 centímetros cúbicos		
San Alberto (Cesar)	13.000	0,0	Chinácota (Norte de Santander)	12.150	n.d.
San Gil (Santander)	13.500	0,0	Espinal (Tolima)	15.800	n.d.
San Marcos (Sucre)	13.250	0,0	Saldaña (Tolima)	13.667	n.d.
Sincelejo (Sucre)	12.850	0,0	Socorro (Santander)	10.000	n.d.
Socorro (Santander)	14.000	0,0	Oxitetraciclina 200 LA, 500 centímetros cúbicos		
Valledupar (Cesar)	14.250	n.d.	Aguazul (Casanare)	47.500	0,0
Villanueva (Casanare)	15.250	0,0	Paz de Ariporo (Casanare)	50.000	0,0
Nexa-best, 400 gramos			Puerto López (Meta)	45.300	0,0
Aguachica (Cesar)	19.333	0,0	Socorro (Santander)	54.000	-0,6
Bucaramanga (Santander)	18.000	0,0	Villavicencio (Meta)	45.375	-0,3
San Alberto (Cesar)	22.000	0,0	Yopal (Casanare)	49.000	0,0
San Marcos (Sucre)	21.000	0,0	Oxitetraciclina 5 %, 100 centímetros cúbicos		
Santa Marta (Magdalena)	23.000	0,0	Belén de Umbría (Risaralda)	7.750	11,5
Socorro (Santander)	21.500	0,0	Chinácota (Norte de Santander)	7.333	0,0
Valledupar (Cesar)	23.500	n.d.	Fresno (Tolima)	5.650	0,0
Villanueva (Casanare)	23.250	0,0	La Celia (Risaralda)	8.750	0,0
Next platino, 200 centímetros cúbicos			La Virginia (Risaralda)	6.867	0,0
Cali (Valle del Cauca)	59.333	0,0	Lérida (Tolima)	7.550	5,6
Corinto (Cauca)	63.500	0,0	Lorica (Córdoba)	5.850	0,0
La Dorada (Caldas)	58.150	0,3	Ocaña (Norte de Santander)	8.000	n.d.
Montería (Córdoba)	55.400	0,0	Oxitetraciclina 5 %, 50 centímetros cúbicos		
San Marcos (Sucre)	57.000	0,0	Agustín Codazzi (Cesar)	4.750	0,0
Tuluá (Valle del Cauca)	62.000	0,0	Belén de Umbría (Risaralda)	5.000	11,1
Villavicencio (Meta)	58.167	-2,6	Cáqueza (Cundinamarca)	4.000	6,7
Next platino, 50 centímetros cúbicos			Chinácota (Norte de Santander)	5.000	0,0
Barbosa (Santander)	20.000	0,0	La Celia (Risaralda)	5.500	0,0
Cali (Valle del Cauca)	20.350	-1,1	La Virginia (Risaralda)	4.000	0,0
Cereté (Córdoba)	17.020	0,0	Lérida (Tolima)	4.325	-5,5
Corinto (Cauca)	21.333	0,0	Lorica (Córdoba)	3.450	0,0
Girardot (Cundinamarca)	27.250	0,0	Palmira (Valle del Cauca)	5.750	-4,2
Ipiales (Nariño)	18.400	0,0	Santa Rosa de Cabal (Risaralda)	3.650	0,0
Montería (Córdoba)	17.750	0,0	Santander de Quilichao (Cauca)	3.600	n.d.
Puerto López (Meta)	19.450	0,0	Zarzal (Valle del Cauca)	4.400	n.d.
Riosucio (Caldas)	18.450	-2,6	Oxitetraciclina 5 %, 500 centímetros cúbicos		
San Marcos (Sucre)	19.000	0,0	Abrego (Norte de Santander)	11.333	-7,5
Santa Bárbara (Antioquia)	22.250	0,0	Cáqueza (Cundinamarca)	12.500	8,7
Tuluá (Valle del Cauca)	20.859	0,0	Next platino, 500 centímetros cúbicos		
Aguazul (Casanare)	96.000	0,0	Barbosa (Santander)	20.000	0,0
Cereté (Córdoba)	105.270	0,0	Cali (Valle del Cauca)	20.350	-1,1
Chiquinquirá (Boyacá)	85.333	4,5	Cereté (Córdoba)	17.020	0,0
Corinto (Cauca)	99.000	0,0	Corinto (Cauca)	21.333	0,0
Montería (Córdoba)	101.875	0,0	Girardot (Cundinamarca)	27.250	0,0
San Marcos (Sucre)	87.500	n.d.	Ipiales (Nariño)	18.400	0,0



**Cuadro 3. Insumos pecuarios. Precios de antibióticos, antimicóticos y antiparasitarios (continuación)
2013 (agosto)**

Productos y mercados	Precio medio agosto	Variación porcentual	Productos y mercados	Precio medio agosto	Variación porcentual
Oxitetraciclina 5 %, 500 centímetros cúbicos (continuación)			Oxitetraciclina 50, 50 centímetros cúbicos (continuación)		
Chinácota (Norte de Santander)	13.500	0,0	Jamundí (Valle del Cauca)	5.500	0,0
La Virginia (Risaralda)	14.583	-3,3	Lorica (Córdoba)	3.400	0,0
Ocaña (Norte de Santander)	16.250	n.d.	Magangué (Bolívar)	4.667	0,0
Quimbaya (Quindío)	12.650	0,4	Málaga (Santander)	5.375	0,0
Santander de Quilichao (Cauca)	15.100	n.d.	Palmira (Valle del Cauca)	4.200	0,0
Oxitetraciclina 50, 10 centímetros cúbicos			Pamplona (Norte de Santander)	4.950	0,3
Chiquinquirá (Boyacá)	2.400	6,7	Piedecuesta (Santander)	5.500	0,0
Corozal (Sucre)	2.500	0,0	Popayán (Cauca)	5.460	0,4
Jamundí (Valle del Cauca)	3.167	5,6	Saldaña (Tolima)	5.333	3,2
Popayán (Cauca)	2.867	2,4	San Marcos (Sucre)	4.000	0,0
San Marcos (Sucre)	2.000	n.d.	Sincelejo (Sucre)	4.250	0,0
Tuluá (Valle del Cauca)	2.250	-10,0	Tuluá (Valle del Cauca)	4.049	-1,8
Valledupar (Cesar)	2.650	n.d.	Tunja (Boyacá)	4.000	0,0
Oxitetraciclina 50, 100 centímetros cúbicos			Villapinzón (Cundinamarca)	5.500	-4,3
Bogotá, D. C.	7.333	14,6	Oxitetraciclina 50, 500 centímetros cúbicos		
Buesaco (Nariño)	8.500	-8,1	Aguazul (Casanare)	15.000	0,0
Cali (Valle del Cauca)	6.267	-6,5	Bogotá, D. C.	18.367	4,1
Cereté (Córdoba)	6.310	0,0	Cali (Valle del Cauca)	12.300	-3,9
Chiquinquirá (Boyacá)	7.143	-2,9	Cartago (Valle del Cauca)	10.333	-3,6
Chitagá (Norte de Santander)	9.000	n.d.	Cereté (Córdoba)	15.570	0,0
Corinto (Cauca)	6.250	0,0	Chiquinquirá (Boyacá)	17.500	-5,8
Corozal (Sucre)	7.833	0,0	Corinto (Cauca)	12.400	0,0
Espinal (Tolima)	8.000	-3,0	Corozal (Sucre)	18.333	0,0
Ibagué (Tolima)	5.750	-6,5	El Carmen de Bolívar (Bolívar)	19.333	-7,9
Ipiales (Nariño)	6.667	0,0	Girardot (Cundinamarca)	14.000	0,0
Jamundí (Valle del Cauca)	8.333	-5,7	Ibagué (Tolima)	19.150	0,0
Lorica (Córdoba)	5.800	0,0	Ipiales (Nariño)	19.333	0,0
Magangué (Bolívar)	7.667	0,0	Jamundí (Valle del Cauca)	16.400	0,0
Montería (Córdoba)	5.267	0,0	La Ceja (Antioquia)	10.800	0,0
Palmira (Valle del Cauca)	7.867	0,0	La Plata (Huila)	16.667	0,0
Pamplona (Norte de Santander)	8.000	4,3	La Unión (Valle del Cauca)	12.000	n.d.
Popayán (Cauca)	7.875	4,3	Lorica (Córdoba)	13.840	0,0
Pupiales (Nariño)	7.500	0,0	Magangué (Bolívar)	15.333	0,0
Saldaña (Tolima)	10.500	16,7	Manizales (Caldas)	11.200	-6,7
Samacá (Boyacá)	7.000	0,0	Montería (Córdoba)	14.833	0,0
San Marcos (Sucre)	7.000	n.d.	Palmira (Valle del Cauca)	16.500	0,0
Sincelejo (Sucre)	5.625	0,0	Paz de Ariporo (Casanare)	16.333	0,0
Tuluá (Valle del Cauca)	6.147	-0,4	Pitalito (Huila)	11.900	9,2
Oxitetraciclina 50, 250 centímetros cúbicos			Popayán (Cauca)	20.333	0,8
Bogotá, D. C.	11.900	5,6	Pupiales (Nariño)	19.000	0,0
Cereté (Córdoba)	10.945	0,0	Roldanillo (Valle del Cauca)	11.000	0,0
Chiquinquirá (Boyacá)	12.200	-4,9	San Marcos (Sucre)	15.000	11,1
Chitagá (Norte de Santander)	16.250	n.d.	Santa Rosa de Cabal (Risaralda)	12.250	n.d.
Corozal (Sucre)	11.825	0,0	Sincelejo (Sucre)	13.500	0,0
Ibagué (Tolima)	12.000	0,0	Tuluá (Valle del Cauca)	15.300	2,2
Jamundí (Valle del Cauca)	10.667	0,0	Ubaté (Cundinamarca)	16.800	0,0
Lorica (Córdoba)	23.700	n.d.	Valledupar (Cesar)	12.000	0,0
Magangué (Bolívar)	11.000	0,0	Villanueva (Casanare)	20.000	0,0
Montería (Córdoba)	10.167	0,0	Villeta (Cundinamarca)	17.940	0,0
Palmira (Valle del Cauca)	12.000	0,0	Oxitetraciclina, 100 centímetros cúbicos		
Pamplona (Norte de Santander)	12.400	0,0	Abrego (Norte de Santander)	5.667	-16,0
Paz de Ariporo (Casanare)	11.000	0,0	Bucaramanga (Santander)	10.000	0,0
Popayán (Cauca)	12.850	0,8	Caicedonia (Valle del Cauca)	7.950	0,0
Pupiales (Nariño)	12.000	0,0	Cúcuta (Norte de Santander)	6.500	0,0
San Marcos (Sucre)	10.667	6,7	Fundación (Magdalena)	5.976	n.d.
Sincelejo (Sucre)	10.667	0,0	Magangué (Bolívar)	5.667	3,0
Tuluá (Valle del Cauca)	12.225	0,0	Málaga (Santander)	8.667	0,0
Oxitetraciclina 50, 50 centímetros cúbicos			Montenegro (Quindío)	7.800	0,0
Buesaco (Nariño)	4.750	0,0	Ocaña (Norte de Santander)	8.000	0,0
Cali (Valle del Cauca)	4.633	-8,3	Sincelejo (Sucre)	4.750	0,0
Chiquinquirá (Boyacá)	4.300	-3,7	Oxitetraciclina, 50 centímetros cúbicos		
Chitagá (Norte de Santander)	6.250	n.d.	Abrego (Norte de Santander)	4.000	-5,9
Corozal (Sucre)	4.600	0,0	Caicedonia (Valle del Cauca)	4.025	0,0
El Carmen de Bolívar (Bolívar)	8.000	n.d.	Chinácota (Norte de Santander)	4.500	0,0
Girardot (Cundinamarca)	5.500	10,0	Lebrija (Santander)	4.350	0,0
Ibagué (Tolima)	4.300	4,9	Magangué (Bolívar)	3.667	0,0
Ipiales (Nariño)	4.833	0,0	Quimbaya (Quindío)	5.250	0,0
			Santander de Quilichao (Cauca)	4.350	0,0
			Sincelejo (Sucre)	3.450	0,0
			Vélez (Santander)	4.500	n.d.

**Cuadro 3. Insumos pecuarios. Precios de antibióticos, antimicóticos y antiparasitarios (continuación)
2013 (agosto)**

Productos y mercados	Precio medio agosto	Variación porcentual	Productos y mercados	Precio medio agosto	Variación porcentual
Oxitetraciclina, 500 centímetros cúbicos			Rintal granulado 10 %, 7,5 gramos (continuación)		
Abrego (Norte de Santander)	14.000	n.d.	Chiquinquirá (Boyacá)	3.550	0,0
Armenia (Quindío)	11.200	0,4	Corinto (Cauca)	3.500	-0,9
Caicedonia (Valle del Cauca)	11.400	0,2	Duitama (Boyacá)	3.750	-2,6
Calarcá (Quindío)	12.450	0,0	Santander de Quilichao (Cauca)	3.333	0,0
Cúcuta (Norte de Santander)	10.500	0,0	Tuluá (Valle del Cauca)	3.379	4,8
La Unión (Valle del Cauca)	14.500	-1,7	Tunja (Boyacá)	3.500	0,0
Magangué (Bolívar)	12.000	0,0	Villapinzón (Cundinamarca)	3.600	-4,0
Santander de Quilichao (Cauca)	14.950	0,0	Streptoland oral, 20 gramos		
Sincelejo (Sucre)	10.500	0,0	Bogotá, D. C.	3.920	6,5
Villanueva (Casanare)	17.000	0,0	Buesaco (Nariño)	5.100	10,9
Panacur 10 %, 1 litro			Cali (Valle del Cauca)	3.582	0,0
Bogotá, D. C.	160.040	-3,3	Chiquinquirá (Boyacá)	3.700	2,8
La Unión (Valle del Cauca)	170.000	-5,6	Duitama (Boyacá)	3.500	-6,7
Roldanillo (Valle del Cauca)	163.000	-1,0	Jamundí (Valle del Cauca)	5.500	0,0
Ubaté (Cundinamarca)	130.000	0,0	Pitalito (Huila)	3.900	-2,5
Valledupar (Cesar)	197.318	0,0	Pupiales (Nariño)	4.500	0,0
Panacur 10 %, 100 centímetros cúbicos			Samacá (Boyacá)	5.000	0,0
Aguachica (Cesar)	24.000	0,0	Tunja (Boyacá)	4.000	0,0
Bogotá, D. C.	25.267	-4,2	Ventaquemada (Boyacá)	4.000	-5,9
Cartago (Valle del Cauca)	27.150	-7,5	Suanovil 13 M. U. l., 25 centímetros cúbicos		
Chinácota (Norte de Santander)	16.500	n.d.	Cali (Valle del Cauca)	26.379	0,0
Cúcuta (Norte de Santander)	27.370	0,0	Pupiales (Nariño)	24.500	0,0
La Dorada (Caldas)	26.750	0,0	Santa Rosa de Cabal (Risaralda)	26.850	0,0
La Virginia (Risaralda)	27.000	0,0	Socorro (Santander)	24.500	-0,3
Lebrija (Santander)	25.000	0,0	Sulfametazina, 100 centímetros cúbicos		
Málaga (Santander)	27.500	0,0	El Carmen de Bolívar (Bolívar)	16.667	2,0
Medellín (Antioquia)	24.500	0,0	Magangué (Bolívar)	14.500	0,0
Ocaña (Norte de Santander)	27.667	-4,6	Málaga (Santander)	17.000	0,0
Pereira (Risaralda)	25.825	-1,7	San Marcos (Sucre)	14.000	0,0
Santa Rosa de Osos (Antioquia)	25.840	0,0	Sulfametazina, 250 centímetros cúbicos		
Valledupar (Cesar)	28.976	2,3	Agustín Codazzi (Cesar)	31.000	0,0
Panacur 10 %, 25 centímetros cúbicos			Cajamarca (Tolima)	24.750	3,1
Bogotá, D. C.	12.750	n.d.	El Carmen de Bolívar (Bolívar)	27.000	n.d.
Buesaco (Nariño)	12.900	n.d.	Magangué (Bolívar)	21.500	-6,5
Ipiales (Nariño)	11.500	n.d.	Pereira (Risaralda)	20.350	-2,9
Pupiales (Nariño)	11.000	n.d.	San Marcos (Sucre)	21.000	5,0
Panacur 10 %, 500 centímetros cúbicos			Sulfametazina, 50 centímetros cúbicos		
Aguachica (Cesar)	88.000	0,0	Apía (Risaralda)	8.667	0,0
Bogotá, D. C.	92.660	3,2	Belén de Umbría (Risaralda)	10.200	0,0
Cartago (Valle del Cauca)	110.950	4,3	El Carmen de Bolívar (Bolívar)	9.833	5,4
La Dorada (Caldas)	91.250	0,0	Málaga (Santander)	10.500	0,0
Pereira (Risaralda)	93.400	0,3	San Marcos (Sucre)	7.500	0,0
Parex, 20 centímetros cúbicos			Sulfametazina, 500 centímetros cúbicos		
Cali (Valle del Cauca)	4.600	3,4	Armenia (Quindío)	37.600	0,0
Girardot (Cundinamarca)	5.250	0,0	Cajamarca (Tolima)	39.350	6,8
Santander de Quilichao (Cauca)	4.950	4,2	Cartago (Valle del Cauca)	35.500	-5,0
Tuluá (Valle del Cauca)	5.150	3,0	Magangué (Bolívar)	36.000	0,0
Penicilina benzatinica+procainica y potásica, 3 M. U. l.			Pereira (Risaralda)	33.875	0,0
Anserma (Caldas)	7.350	n.d.	Roldanillo (Valle del Cauca)	40.000	0,0
Corozal (Sucre)	13.000	n.d.	Sultrax, 50 centímetros cúbicos		
Ocaña (Norte de Santander)	7.667	n.d.	Anserma (Caldas)	20.200	n.d.
Riosucio (Caldas)	6.700	n.d.	Apía (Risaralda)	17.950	0,0
Penicilina benzatinica+procainica y potásica, 6 M. U. l.			Cartago (Valle del Cauca)	18.700	-3,3
Anserma (Caldas)	11.750	n.d.	La Virginia (Risaralda)	18.217	0,0
Chinácota (Norte de Santander)	11.500	n.d.	Marsella (Risaralda)	19.150	0,0
Entreríos (Antioquia)	13.510	n.d.	Montenegro (Quindío)	20.250	0,0
Tuluá (Valle del Cauca)	11.793	n.d.	Riosucio (Caldas)	17.875	-0,3
Quimopen, 1,5 M. U. l.			Roldanillo (Valle del Cauca)	20.200	n.d.
Chinácota (Norte de Santander)	7.750	0,0	Santa Rosa de Cabal (Risaralda)	17.450	0,0
El Carmen de Bolívar (Bolívar)	6.750	0,0	Santander de Quilichao (Cauca)	16.150	0,0
Sabanalarga (Atlántico)	5.350	0,0	Zarzal (Valle del Cauca)	18.700	2,2
Sincelejo (Sucre)	5.333	0,0	Terramicina LA, 50 centímetros cúbicos		
Rintal granulado 10 %, 7,5 gramos			El Santuario (Antioquia)	36.500	0,5
Cali (Valle del Cauca)	3.387	0,0	Entreríos (Antioquia)	40.207	-2,9
			Lorica (Córdoba)	42.000	0,0



Cuadro 3. Insumos pecuarios. Precios de antibióticos, antimicóticos y antiparasitarios (continuación)
2013 (agosto)

Productos y mercados	Precio medio agosto	Variación porcentual	Productos y mercados	Precio medio agosto	Variación porcentual
Terramicina LA, 50 centímetros cúbicos (continuación)			Tripén LA, 6 M. U. I. (continuación)		
Medellín (Antioquia)	47.667	0,0	El Carmen de Bolívar (Bolívar)	18.750	0,4
Santa Rosa de Osos (Antioquia)	43.150	0,0	Entrerriós (Antioquia)	13.000	-0,8
Triatox, 1 litro			Lebríja (Santander)	17.250	0,0
Bucaramanga (Santander)	65.000	0,0	Medellín (Antioquia)	14.515	-1,7
Cali (Valle del Cauca)	68.055	-3,6	Ocaña (Norte de Santander)	17.500	n.d.
Guarne (Antioquia)	69.140	n.d.	Sabana de Torres (Santander)	15.750	0,0
Palmira (Valle del Cauca)	68.500	0,0	San Gil (Santander)	16.500	-0,6
San Pedro de los Milagros (Antioquia)	73.000	n.d.	Santa Rosa de Osos (Antioquia)	13.025	0,0
Tuluá (Valle del Cauca)	70.633	-0,2	Valledupar (Cesar)	20.500	4,2
Triatox, 100 centímetros cúbicos			Villanueva (Casanare)	18.667	0,0
Andes (Antioquia)	16.039	0,0	Villavicencio (Meta)	16.450	6,1
Cali (Valle del Cauca)	15.380	-3,9	Viterbo (Caldas)	15.750	n.d.
Corinto (Cauca)	16.350	2,2	Yopal (Casanare)	16.500	0,0
Guarne (Antioquia)	15.975	0,3	Tripén LA, 9 M. U. I.		
La Ceja (Antioquia)	16.800	0,0	Aguachica (Cesar)	18.050	0,0
Marinilla (Antioquia)	15.000	0,0	Aguazul (Casanare)	20.667	0,0
Palmira (Valle del Cauca)	16.167	0,0	Barrancabermeja (Santander)	19.250	0,0
Rionegro (Antioquia)	17.200	0,0	Bogotá, D. C.	16.100	-3,4
Santander de Quilichao (Cauca)	15.733	0,9	El Carmen de Bolívar (Bolívar)	23.750	3,3
Tuluá (Valle del Cauca)	14.567	-0,3	Entrerriós (Antioquia)	15.650	-1,6
Triatox, 470 centímetros cúbicos			Medellín (Antioquia)	17.880	0,0
Cali (Valle del Cauca)	37.150	0,0	Ocaña (Norte de Santander)	20.250	n.d.
El Santuario (Antioquia)	33.000	-1,5	Puerto López (Meta)	20.533	0,0
Entrerriós (Antioquia)	35.950	0,0	Sabana de Torres (Santander)	19.500	-7,1
Guarne (Antioquia)	37.167	2,8	San Gil (Santander)	22.150	-2,6
Jamundí (Valle del Cauca)	44.000	7,3	Santa Rosa de Osos (Antioquia)	16.950	0,0
La Ceja (Antioquia)	35.050	0,0	Villanueva (Casanare)	23.500	0,0
Medellín (Antioquia)	41.300	0,0	Villavicencio (Meta)	21.625	4,2
Palmira (Valle del Cauca)	33.500	0,0	Viterbo (Caldas)	21.750	n.d.
Pereira (Risaralda)	36.150	-1,8	Yopal (Casanare)	22.500	0,0
Rionegro (Antioquia)	35.200	0,0	Tylan 200 inyectable, 100 centímetros cúbicos		
Santa Rosa de Osos (Antioquia)	37.100	0,0	Barrancabermeja (Santander)	34.000	0,0
Tuluá (Valle del Cauca)	38.544	0,0	Bogotá, D. C.	31.260	7,8
Tribrisen 48 % inyectable, 100 centímetros cúbicos			Bucaramanga (Santander)	33.000	0,0
Aguachica (Cesar)	61.000	0,0	Chiquinquirá (Boyacá)	28.333	-5,6
Entrerriós (Antioquia)	64.253	0,4	El Carmen de Bolívar (Bolívar)	34.000	6,3
Medellín (Antioquia)	70.710	1,5	El Carmen de Viboral (Antioquia)	28.167	-0,6
Santa Rosa de Osos (Antioquia)	54.667	10,4	El Santuario (Antioquia)	26.333	-1,3
Tribrisen 48 % inyectable, 50 centímetros cúbicos			Ipiales (Nariño)	27.950	0,0
El Santuario (Antioquia)	38.500	1,3	Magangué (Bolívar)	36.000	-1,4
Medellín (Antioquia)	42.744	-0,9	Medellín (Antioquia)	29.967	-2,2
Santa Bárbara (Antioquia)	51.150	0,0	Unimast 13 M. U. I., 25 centímetros cúbicos		
Santa Rosa de Osos (Antioquia)	47.667	0,0	Aguazul (Casanare)	18.000	0,0
Tripén LA, 3 M. U. I.			Belén de Umbría (Risaralda)	17.900	7,2
Aguachica (Cesar)	9.050	0,0	La Unión (Valle del Cauca)	16.750	6,3
Aguazul (Casanare)	10.000	0,0	Pereira (Risaralda)	14.600	-1,7
Apía (Risaralda)	11.350	0,0	Veta-dicrysticina, 2 M. U. I.		
Barrancabermeja (Santander)	9.750	0,0	Anserma (Caldas)	16.350	2,5
Bogotá, D. C.	10.175	0,7	Apía (Risaralda)	15.400	0,0
Bucaramanga (Santander)	11.167	0,0	Armenia (Quindío)	13.100	-2,2
Entrerriós (Antioquia)	7.750	0,0	Belén de Umbría (Risaralda)	18.050	5,1
Fundación (Magdalena)	10.346	n.d.	Bogotá, D. C.	14.200	4,2
Medellín (Antioquia)	8.345	-1,8	Cali (Valle del Cauca)	14.100	n.d.
Puerto López (Meta)	9.567	1,8	Chinchiná (Caldas)	16.000	0,0
Sabana de Torres (Santander)	11.500	0,0	Jamundí (Valle del Cauca)	17.500	0,0
San Gil (Santander)	11.000	0,0	La Unión (Valle del Cauca)	15.533	-11,2
Santa Rosa de Osos (Antioquia)	7.630	0,0	La Virginia (Risaralda)	14.783	-1,9
Villavicencio (Meta)	12.625	2,0	Manizales (Caldas)	14.220	0,7
Viterbo (Caldas)	10.950	n.d.	Palmira (Valle del Cauca)	16.333	2,7
Yopal (Casanare)	12.000	0,0	Pereira (Risaralda)	12.200	-5,4
Tripén LA, 6 M. U. I.			Tunja (Boyacá)	14.500	0,0
Aguachica (Cesar)	13.925	0,0	Vélez (Santander)	15.000	0,0
Aguazul (Casanare)	15.333	0,0	Veta-dicrysticina, 4 M. U. I.		
Barrancabermeja (Santander)	14.650	-1,7	Aguachica (Cesar)	23.500	0,0
Bogotá, D. C.	13.100	-13,4	Apía (Risaralda)	26.000	0,0
Bucaramanga (Santander)	15.167	0,0	Armenia (Quindío)	23.800	-5,3
			Belén de Umbría (Risaralda)	28.225	2,7
			Bogotá, D. C.	23.175	3,3

**Cuadro 3. Insumos pecuarios. Precios de antibióticos, antimicóticos y antiparasitarios (conclusión)
2013 (agosto)**

Productos y mercados	Precio medio agosto	Variación porcentual
Veta-dicrysticina, 4 M. U. I. (continuación)		
Cali (Valle del Cauca)	24.800	n.d.
Cartago (Valle del Cauca)	25.567	-1,3
Chinchiná (Caldas)	26.800	-1,5
Chiquinquirá (Boyacá)	22.500	0,0
Jamundí (Valle del Cauca)	26.333	0,0
La Unión (Valle del Cauca)	26.467	-6,3
La Virginia (Risaralda)	23.750	-3,1
Manizales (Caldas)	24.180	-4,7
Marsella (Risaralda)*	27.900	n.d.
Palmira (Valle del Cauca)	26.600	0,0
Pereira (Risaralda)	22.450	0,0
San Gil (Santander)	24.750	-0,2
Tunja (Boyacá)	25.500	0,0
Vélez (Santander)	24.000	0,0
Veta-dicrysticina, 6 M. U. I.		
Aguachica (Cesar)	28.500	0,0
Armenia (Quindío)	28.500	n.d.
Bogotá, D. C.	30.975	5,5
Cartago (Valle del Cauca)	32.067	-2,0
Jamundí (Valle del Cauca)	36.000	0,0
La Virginia (Risaralda)	33.200	0,2
Lérida (Tolima)	37.100	n.d.
Manizales (Caldas)	30.520	-0,7
Palmira (Valle del Cauca)	34.600	-0,7
Pereira (Risaralda)	29.650	-4,4
Tunja (Boyacá)	33.000	0,0
Vélez (Santander)	32.000	0,0

n.d. No determinado.

* El precio correspondiente a julio fue modificado en el presente reporte ante la inclusión de datos que se encontraban en verificación.

Vitaminas, sales y minerales



Fuente: DANE

La tendencia más marcada en el precio del Belamyl R, por frasco de 10 centímetros cúbicos, frente al mes pasado, fue la estabilidad, presentándose en 26 % de los 44 mercados donde fue reportado; así mismo, el 12 % presentó alzas, especialmente en el municipio de Tuluá (Valle del Cauca) donde la cotización varió un 4 %,

Productos y mercados	Precio medio agosto	Variación porcentual
Veterflucina F, 4 M. U. I.		
Bogotá, D. C.	14.660	1,7
Bucaramanga (Santander)	21.000	0,0
Chiquinquirá (Boyacá)	14.500	3,6
Entrerrios (Antioquia)	15.450	0,0
Ipiales (Nariño)	14.667	0,0
La Unión (Valle del Cauca)	19.150	5,5
Medellín (Antioquia)	16.660	1,5
Neira (Caldas)	19.500	4,5
Pupiales (Nariño)	15.667	0,0
Santa Bárbara (Antioquia)	17.100	n.d.
Santa Rosa de Osos (Antioquia)	16.000	-2,3
Socorro (Santander)	15.000	0,0
Trinidad (Casanare)	18.000	0,0
Villanueva (Casanare)	16.833	0,0
Yopal (Casanare)	19.000	0,0
Zarzal (Valle del Cauca)	28.500	n.d.
Veterflucina F, 6 M. U. I.		
Bogotá, D. C.	19.480	-6,4
Entrerrios (Antioquia)	19.810	-2,3
Granada (Meta)	20.750	2,5
La Unión (Valle del Cauca)	23.050	4,5
Medellín (Antioquia)	23.913	7,4
Pupiales (Nariño)	20.000	0,0
Santa Rosa de Osos (Antioquia)	21.667	-0,2
Trinidad (Casanare)	22.500	0,0
Villanueva (Casanare)	22.667	0,7
Yopal (Casanare)	24.500	0,0

equivalente a \$355. La mayor baja en la cotización se presentó en Lebrija (Santander), con una disminución de 9,1 % (\$1000).

Gráfico 5. Precios Belamyl R, por frasco de 10 centímetros cúbicos 2013 (julio-agosto)

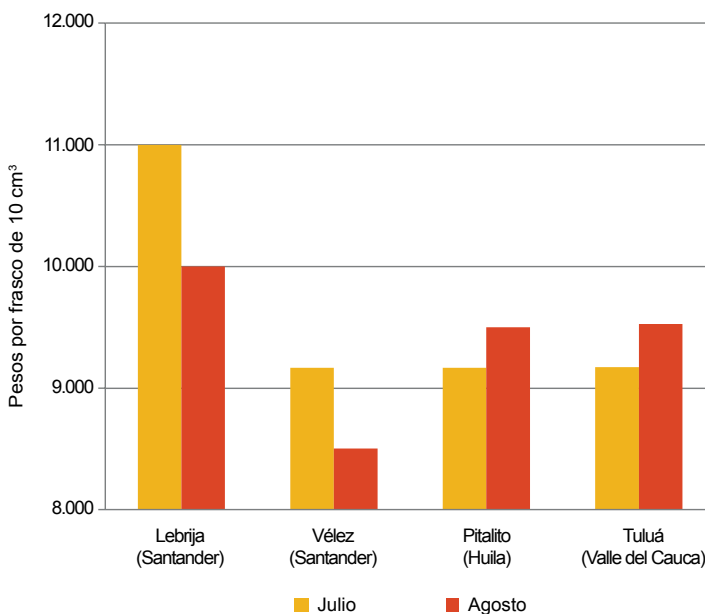

Fuente: SIPSA-DANE-Ministerio de Agricultura y Desarrollo Rural.



**Cuadro 4. Insumos pecuarios. Precios de vitaminas, sales y minerales
2013 (agosto)**

Productos y mercados	Precio medio agosto	Variación porcentual	Productos y mercados	Precio medio agosto	Variación porcentual
Belamyl R, 10 centímetros cúbicos			Belamyl R, 100 centímetros cúbicos (continuación)		
Anserma (Caldas)	9.900	0,0	San Marcos (Sucre)	48.000	0,0
Apía (Risaralda)	10.250	1,2	Santa Bárbara (Antioquia)	49.750	0,0
Armenia (Quindío)	9.000	1,3	Sincelejo (Sucre)	52.000	0,0
Belén de Umbria (Risaralda)	10.675	-4,0	Tuluá (Valle del Cauca)	56.450	2,9
Buga (Valle del Cauca)	9.609	n.d.	Ubaté (Cundinamarca)	49.200	0,0
Caicedonia (Valle del Cauca)	9.250	0,0	Zipaquirá (Cundinamarca)	51.250	-7,2
Calarcá (Quindío)	9.500	0,0	Belamyl R, 250 centímetros cúbicos		
Cali (Valle del Cauca)	9.050	1,6	Armenia (Quindío)	93.925	0,0
Cartagena (Bolívar)	8.661	0,0	Bogotá, D. C.	91.833	5,6
Cartago (Valle del Cauca)	10.067	1,2	Bucaramanga (Santander)	70.000	0,0
Chinchiná (Caldas)	9.967	-3,9	Caicedonia (Valle del Cauca)	95.600	0,0
Chiquinquirá (Boyacá)	7.875	1,6	Cartagena (Bolívar)	88.700	0,0
Corinto (Cauca)	9.750	2,6	Cartago (Valle del Cauca)	88.700	-9,6
Corozal (Sucre)	9.167	0,0	Chiquinquirá (Boyacá)	100.000	-0,1
El Carmen de Bolívar (Bolívar)	10.250	n.d.	Corozal (Sucre)	82.500	0,0
Facatativá (Cundinamarca)	8.700	0,0	Cúcuta (Norte de Santander)	84.150	0,0
Fresno (Tolima)	9.000	0,0	Facatativá (Cundinamarca)	85.800	0,0
Girardot (Cundinamarca)	10.950	0,0	Fresno (Tolima)	81.333	0,0
Ipiales (Nariño)	8.233	0,0	La Dorada (Caldas)	94.400	0,0
Jamundí (Valle del Cauca)	10.000	0,0	Manizales (Caldas)	90.300	n.d.
La Celia (Risaralda)	11.500	0,0	Pereira (Risaralda)	99.150	3,1
La Pintada (Antioquia)	9.570	0,0	Roldanillo (Valle del Cauca)	100.350	0,0
La Unión (Valle del Cauca)	10.200	0,0	Sabanalarga (Atlántico)	94.000	n.d.
La Virginia (Risaralda)	9.600	0,0	San Marcos (Sucre)	89.500	0,0
Lebrija (Santander)	10.000	-9,1	Santa Rosa de Osos (Antioquia)	91.100	-0,3
Málaga (Santander)	9.500	0,0	Socorro (Santander)	79.500	0,0
Manizales (Caldas)	9.500	0,0	Tuluá (Valle del Cauca)	87.050	6,0
Medellín (Antioquia)	8.855	-0,1	Ubaté (Cundinamarca)	68.050	n.d.
Ocaña (Norte de Santander)	10.000	0,0	Belamyl R, 30 centímetros cúbicos		
Palmira (Valle del Cauca)	9.880	0,0	Apía (Risaralda)	27.500	-2,9
Pereira (Risaralda)	9.800	1,0	Armenia (Quindío)	24.983	1,5
Pitalito (Huila)	9.500	3,6	Belén de Umbria (Risaralda)	27.825	0,5
Puerto Tejada (Cauca)	9.400	0,0	Cajamarca (Tolima)	26.000	8,3
Pupiales (Nariño)	9.050	0,0	Calarcá (Quindío)	26.600	0,0
Riosucio (Caldas)	8.800	0,0	Cali (Valle del Cauca)	21.757	0,0
Roldanillo (Valle del Cauca)	9.667	1,2	Cartagena (Bolívar)	21.945	0,0
Sabanalarga (Atlántico)	8.900	0,0	Fresno (Tolima)	22.500	7,1
San Marcos (Sucre)	9.750	2,6	Jamundí (Valle del Cauca)	28.500	-0,9
Santa Bárbara (Antioquia)	8.650	0,0	La Virginia (Risaralda)	27.733	7,1
Santa Marta (Magdalena)	9.667	0,0	Málaga (Santander)	24.000	4,3
Santa Rosa de Cabal (Risaralda)	10.325	0,0	Manizales (Caldas)	25.667	0,0
Santander de Quilichao (Cauca)	9.833	3,5	Marsella (Risaralda)	28.250	n.d.
Sincelejo (Sucre)	8.750	0,0	Pereira (Risaralda)	25.633	0,7
Socorro (Santander)	8.000	-1,8	Puerto Tejada (Cauca)	24.900	-0,4
Tuluá (Valle del Cauca)	9.525	3,9	Roldanillo (Valle del Cauca)	25.867	-1,3
Vélez (Santander)	8.500	-7,3	Sabanalarga (Atlántico)	23.800	0,0
Belamyl R, 100 centímetros cúbicos			Belamyl R, 50 centímetros cúbicos		
Aguachica (Cesar)	56.667	0,0	Aguachica (Cesar)	32.000	0,0
Anserma (Caldas)	57.200	-0,4	Anserma (Caldas)	34.500	0,0
Armenia (Quindío)	53.583	7,3	Apía (Risaralda)	35.050	-3,0
Belén de Umbria (Risaralda)	58.800	-2,2	Armenia (Quindío)	34.367	0,0
Bogotá, D. C.	50.982	n.d.	Belén de Umbria (Risaralda)	37.967	-2,6
Bucaramanga (Santander)	50.333	1,3	Betania (Antioquia)	33.308	0,0
Caicedonia (Valle del Cauca)	51.700	0,0	Bogotá, D. C.	32.150	-6,8
Calarcá (Quindío)	50.000	0,0	Buga (Valle del Cauca)	36.627	n.d.
Cali (Valle del Cauca)	52.145	0,0	Cali (Valle del Cauca)	32.807	1,2
Cartagena (Bolívar)	52.276	0,0	Cartagena (Bolívar)	29.887	0,0
Cartago (Valle del Cauca)	53.943	-3,0	Cartago (Valle del Cauca)	34.517	2,8
Cereté (Córdoba)	48.345	0,0	Chinchiná (Caldas)	37.450	0,7
Chiquinquirá (Boyacá)	48.150	2,1	Corinto (Cauca)	31.667	8,0
Corinto (Cauca)	48.667	1,4	Corozal (Sucre)	32.000	0,0
Corozal (Sucre)	47.500	0,0	Cúcuta (Norte de Santander)	33.500	0,0
Cúcuta (Norte de Santander)	52.667	0,0	Jamundí (Valle del Cauca)	37.500	0,0
Ibagué (Tolima)	56.000	0,0	La Pintada (Antioquia)	34.425	7,9
Ipiales (Nariño)	45.800	0,0	La Plata (Huila)	31.500	-1,6
Jamundí (Valle del Cauca)	60.000	0,0	La Unión (Valle del Cauca)	34.500	0,0
La Dorada (Caldas)	48.075	0,0	La Virginia (Risaralda)	34.325	-3,9
La Pintada (Antioquia)	57.233	3,1	Málaga (Santander)	36.000	n.d.
La Virginia (Risaralda)	51.975	-1,0	Manizales (Caldas)	36.200	0,0
Marsella (Risaralda)	61.650	0,0			
Medellín (Antioquia)	58.500	0,0			
Montenegro (Quindío)	58.233	3,3			
Palmira (Valle del Cauca)	54.350	0,0			
Pereira (Risaralda)	54.333	-0,4			
Sabanalarga (Atlántico)	54.000	0,0			

**Cuadro 4. Insumos pecuarios. Precios de vitaminas, sales y minerales
2013 (agosto)**

Productos y mercados	Precio medio agosto	Variación porcentual	Productos y mercados	Precio medio agosto	Variación porcentual
Belamyl R, 50 centímetros cúbicos (continuación)			Cacodil B12, 100 centímetros cúbicos (continuación)		
Marsella (Risaralda)	38.000	0,0	Cartago (Valle del Cauca)	21.400	-3,5
Medellín (Antioquia)	34.750	0,0	Cúcuta (Norte de Santander)	21.333	0,0
Neira (Caldas)	33.000	1,0	El Carmen de Bolívar (Bolívar)	24.333	5,8
Palmira (Valle del Cauca)	35.920	-0,1	La Unión (Valle del Cauca)	24.500	0,0
Pereira (Risaralda)	33.433	-5,8	La Virginia (Risaralda)	21.683	0,0
Puerto Tejada (Cauca)	36.750	0,0	Montería (Córdoba)	17.667	0,0
Riosucio (Caldas)	34.000	0,0	Pereira (Risaralda)	21.050	n.d.
Roldanillo (Valle del Cauca)	36.400	-4,1	Trinidad (Casanare)*	20.750	n.d.
San Marcos (Sucre)	34.500	0,0	Cacodil B12, 250 centímetros cúbicos		
Santa Rosa de Cabal (Risaralda)	33.500	-4,6	Aguachica (Cesar)	33.333	-4,8
Santander de Quilichao (Cauca)	29.700	4,9	Barrancabermeja (Santander)	36.250	0,0
Socorro (Santander)	35.000	0,0	Bucaramanga (Santander)	36.000	0,0
Sogamoso (Boyacá)	31.000	0,0	Cali (Valle del Cauca)	42.285	0,0
Tuluá (Valle del Cauca)	34.138	1,0	Cartagena (Bolívar)	41.362	0,0
Tunja (Boyacá)	35.750	0,0	Cartago (Valle del Cauca)	39.700	-6,3
Vélez (Santander)	33.500	-1,5	Cúcuta (Norte de Santander)	37.833	0,0
Belamyl R, 500 centímetros cúbicos			La Virginia (Risaralda)	43.267	1,9
Aguachica (Cesar)	124.000	0,0	Montería (Córdoba)	36.167	-2,7
Armenia (Quindío)	119.750	0,0	Palmira (Valle del Cauca)	50.400	0,0
Bogotá, D. C.	124.150	-4,1	Trinidad (Casanare)*	42.867	n.d.
Bucaramanga (Santander)	120.000	0,0	Cacodil B12, 50 centímetros cúbicos		
Cartagena (Bolívar)	118.490	0,0	Abrego (Norte de Santander)	10.000	n.d.
Corozal (Sucre)	115.000	0,0	Apía (Risaralda)	14.500	0,0
La Dorada (Caldas)	116.200	n.d.	Belén de Umbria (Risaralda)	15.700	8,7
La Pintada (Antioquia)	122.950	n.d.	Buga (Valle del Cauca)	10.520	n.d.
Manizales (Caldas)	122.250	n.d.	Cali (Valle del Cauca)	11.607	4,0
Sabanalarga (Atlántico)	128.000	0,0	Cartagena (Bolívar)	11.312	0,0
Santa María (Magdalena)	123.000	0,0	Cartago (Valle del Cauca)	11.800	-5,2
Santa Rosa de Osos (Antioquia)	131.267	0,0	Chinácota (Norte de Santander)	10.750	-6,5
Socorro (Santander)	123.000	-0,4	Cúcuta (Norte de Santander)	11.938	0,0
Tuluá (Valle del Cauca)	135.227	10,3	El Carmen de Bolívar (Bolívar)	15.333	4,5
Biosolamine, 50 centímetros cúbicos			Ibaqué (Tolima)	11.450	0,0
Bucaramanga (Santander)	38.333	0,0	La Plata (Huila)	8.600	0,0
Cartago (Valle del Cauca)	36.133	-1,1	La Unión (Valle del Cauca)	11.967	-2,7
Chía (Cundinamarca)	37.935	0,0	La Virginia (Risaralda)	12.433	0,0
Chiquinquirá (Boyacá)	35.400	0,9	Manizales (Caldas)	11.900	0,0
Cúcuta (Norte de Santander)	37.900	0,0	Montería (Córdoba)	10.250	0,0
Ipiales (Nariño)	34.333	0,0	Neira (Caldas)	12.000	0,0
La Plata (Huila)	36.000	0,0	Ocaña (Norte de Santander)	12.000	n.d.
La Unión (Valle del Cauca)	45.750	4,6	Pereira (Risaralda)	11.933	5,1
La Virginia (Risaralda)	40.375	0,0	Puerto Tejada (Cauca)	11.833	0,0
Marsella (Risaralda)	45.500	n.d.	Santa Bárbara (Antioquia)	11.700	4,5
Montería (Córdoba)	37.550	-2,5	Santa Rosa de Cabal (Risaralda)	12.300	0,0
Pereira (Risaralda)	37.633	-0,2	Tuluá (Valle del Cauca)	11.500	-4,2
Roldanillo (Valle del Cauca)	43.000	0,0	Valledupar (Cesar)	9.500	0,0
Sabana de Torres (Santander)	46.000	4,5	Cacodil B12, 500 centímetros cúbicos		
Sibaté (Cundinamarca)	36.750	5,9	Armenia (Quindío)	74.050	0,0
Subachoque (Cundinamarca)	37.225	0,0	Bucaramanga (Santander)	63.000	1,1
Tunja (Boyacá)	34.900	0,0	Lorica (Córdoba)	71.000	0,0
Ubaté (Cundinamarca)	35.133	0,0	Montería (Córdoba)	57.533	-1,7
Zipaquirá (Cundinamarca)	40.200	5,9	Puerto López (Meta)	55.000	0,0
Bonavit inyectable, 100 centímetros cúbicos			Trinidad (Casanare)	67.500	0,0
Apía (Risaralda)	16.300	-3,9	Calfon oral, 350 centímetros cúbicos		
Belén de Umbria (Risaralda)	22.450	0,0	Aguachica (Cesar)	21.350	0,0
Cartagena (Bolívar)	13.688	0,0	Ipiales (Nariño)	21.000	0,0
La Celia (Risaralda)	19.250	5,5	Pupiales (Nariño)	19.000	0,0
Montenegro (Quindío)	16.625	0,0	Ubaté (Cundinamarca)	19.100	0,0
Bonavit inyectable, 30 centímetros cúbicos			Zipaquirá (Cundinamarca)	20.867	3,5
Apía (Risaralda)	5.950	0,0	Calfon-energy, 350 centímetros cúbicos		
Chinchiná (Caldas)	7.500	n.d.	Ipiales (Nariño)	21.333	0,0
El Carmen de Bolívar (Bolívar)	8.833	-7,3	La Unión (Antioquia)	21.650	-0,5
La Celia (Risaralda)	7.750	0,0	Pupiales (Nariño)	20.250	0,0
Montenegro (Quindío)	6.250	0,0	Ubaté (Cundinamarca)	20.333	0,0
Sabanalarga (Atlántico)	5.150	0,0	Zipaquirá (Cundinamarca)	22.567	3,4
Cacodil B12, 100 centímetros cúbicos			Calfosgan, 250 centímetros cúbicos		
Bogotá, D. C.	19.950	7,3	Chiquinquirá (Boyacá)	18.000	1,7
Cartagena (Bolívar)	19.421	0,0	Ipiales (Nariño)	16.050	0,0
			Pupiales (Nariño)	16.367	0,0
			Samacá (Boyacá)	21.500	n.d.



**Cuadro 4. Insumos pecuarios. Precios de vitaminas, sales y minerales (continuación)
2013 (agosto)**

Productos y mercados	Precio medio agosto	Variación porcentual	Productos y mercados	Precio medio agosto	Variación porcentual
Calfosgan, 250 centímetros cúbicos (continuación)			Calsyn, 500 centímetros cúbicos		
Socorro (Santander)	20.450	0,0	Aguachica (Cesar)	28.750	0,0
Tunja (Boyacá)	21.000	-1,2	Bogotá, D. C.	35.080	5,1
Ventaquemada (Boyacá)	19.000	0,0	Bucaramanga (Santander)	35.500	0,0
Calfosvit Se, 250 centímetros cúbicos			La Unión (Valle del Cauca)	39.367	2,6
Barranquilla (Atlántico)	80.649	n.d.	Montería (Córdoba)	32.667	11,4
Bucaramanga (Santander)	70.000	0,0	Catosal con vitamina B12, 50 centímetros cúbicos		
Ipiales (Nariño)	71.200	0,0	Cali (Valle del Cauca)	24.393	0,0
Santa Rosa de Cabal (Risaralda)	88.900	0,0	Corinto (Cauca)	24.000	0,0
Socorro (Santander)	76.567	-0,3	Jamundí (Valle del Cauca)	32.500	0,0
Ubaté (Cundinamarca)	67.500	0,0	Valledupar (Cesar)	25.933	2,0
Zipaquirá (Cundinamarca)	69.700	1,8	Complejo B maravedi, 100 centímetros cúbicos		
Calfosvit Se, 50 centímetros cúbicos			Abrego (Norte de Santander)	10.000	n.d.
Bucaramanga (Santander)	25.000	0,0	Cúcuta (Norte de Santander)	17.000	n.d.
Chiquinquirá (Boyacá)	21.960	-3,7	Lorica (Córdoba)	12.000	n.d.
El Carmen de Bolívar (Bolívar)	26.000	-1,9	Valledupar (Cesar)	14.500	n.d.
Ipiales (Nariño)	19.600	0,0	Complejo B maravedi, 250 centímetros cúbicos		
Málaga (Santander)	24.667	0,0	Cúcuta (Norte de Santander)	23.500	-2,1
Marsella (Risaralda)	23.650	n.d.	Lorica (Córdoba)	18.200	0,0
Pupiales (Nariño)	18.733	0,0	Ocaña (Norte de Santander)	19.750	0,0
Socorro (Santander)	23.667	0,0	Paz de Ariporo (Casanare)	20.000	0,0
Tunja (Boyacá)	24.000	0,0	Complejo B maravedi, 50 centímetros cúbicos		
Ubaté (Cundinamarca)	20.200	0,0	Abrego (Norte de Santander)	7.500	0,0
Villapinzón (Cundinamarca)	23.667	6,0	Agustín Codazzi (Cesar)	9.500	-5,0
Zipaquirá (Cundinamarca)	23.750	4,4	El Carmen de Bolívar (Bolívar)	12.000	-7,7
Calmafos, 500 centímetros cúbicos			Sincelejo (Sucre)	8.500	0,0
Aguachica (Cesar)	22.750	0,0	Valledupar (Cesar)	10.000	n.d.
Anserma (Caldas)	22.733	0,0	Complejo B maravedi, 500 centímetros cúbicos		
Armenia (Quindío)	20.500	-4,1	Abrego (Norte de Santander)	28.500	n.d.
Barrancabermeja (Santander)	22.500	4,7	Agustín Codazzi (Cesar)	37.500	0,0
Belén de Umbria (Risaralda)	26.600	0,5	Barrancabermeja (Santander)	35.500	0,0
Bogotá, D. C.	21.300	3,8	Lorica (Córdoba)	32.000	0,0
Bucaramanga (Santander)	22.400	0,0	Paz de Ariporo (Casanare)	35.000	0,0
Buga (Valle del Cauca)	22.612	n.d.	Sincelejo (Sucre)	30.500	0,0
Cajamarca (Tolima)	23.500	0,0	Valledupar (Cesar)	35.000	-2,8
Calarcá (Quindío)	22.000	0,0	Compleland B12 oral, 1 litro		
Cali (Valle del Cauca)	21.085	-0,2	Barranquilla (Atlántico)	25.897	-5,5
Cartago (Valle del Cauca)	21.233	-0,8	Bogotá, D. C.	24.400	0,7
Chinchiná (Caldas)	24.767	-0,3	Cali (Valle del Cauca)	25.250	0,0
Corinto (Cauca)	19.500	0,0	Cartagena (Bolívar)	24.696	0,0
El Carmen de Viboral (Antioquia)	21.500	0,0	Cartago (Valle del Cauca)	26.750	-2,6
El Santuario (Antioquia)	20.667	0,0	Corinto (Cauca)	24.000	0,0
Fresno (Tolima)	19.750	n.d.	Corozal (Sucre)	25.000	0,0
Granada (Meta)	21.500	0,0	Facatativá (Cundinamarca)	26.650	-0,9
Jamundí (Valle del Cauca)	25.000	-2,0	Fundación (Magdalena)	24.896	-3,9
La Celia (Risaralda)	26.250	10,5	Ipiales (Nariño)	24.333	0,0
La Unión (Valle del Cauca)	23.675	3,4	Jamundí (Valle del Cauca)	36.500	-6,4
La Virginia (Risaralda)	22.300	-2,9	La Virginia (Risaralda)	26.425	-1,9
Lebrija (Santander)	23.750	0,0	Manizales (Caldas)	29.100	n.d.
Lérida (Tolima)	22.850	0,0	Pupiales (Nariño)	22.950	0,0
Málaga (Santander)	21.900	-1,8	Sabanalarga (Atlántico)	25.831	0,0
Manizales (Caldas)	20.680	-2,4	Tuluá (Valle del Cauca)	26.900	n.d.
Medellín (Antioquia)	23.500	0,0	Ubaté (Cundinamarca)	21.700	0,0
Moniquirá (Boyacá)	23.500	0,0	Valledupar (Cesar)	28.500	0,0
Montenegro (Quindío)	22.500	0,0	Zipaquirá (Cundinamarca)	24.167	n.d.
Palмира (Valle del Cauca)	25.000	0,0	Compleland B12 oral, 100 centímetros cúbicos		
Pereira (Risaralda)	20.067	3,9	Barranquilla (Atlántico)	5.069	n.d.
Piedecuesta (Santander)	22.667	3,0	Belén de Umbria (Risaralda)	7.000	0,0
Piendamó (Cauca)	25.400	4,7	Bogotá, D. C.	5.075	12,8
Quimbaya (Quindío)	23.750	0,0	Buga (Valle del Cauca)	8.000	n.d.
Riosucio (Caldas)	19.575	-6,8	Cali (Valle del Cauca)	5.633	1,2
Roldanillo (Valle del Cauca)	24.267	2,4	Cartagena (Bolívar)	4.720	0,0
Samacá (Boyacá)	21.000	-6,7	Cartago (Valle del Cauca)	5.650	3,7
San Alberto (Cesar)	20.500	0,0	Corinto (Cauca)	5.000	0,0
San Vicente de Chucurí (Santander)	26.000	0,0			
Santa Rosa de Cabal (Risaralda)	21.500	-4,4			
Santander de Quilichao (Cauca)	24.025	-1,4			
Sevilla (Valle del Cauca)	23.800	0,0			
Tuluá (Valle del Cauca)	21.480	0,0			
Ubaté (Cundinamarca)	20.300	0,0			
Valledupar (Cesar)	23.083	0,4			
Villavicencio (Meta)	21.000	-6,1			

**Cuadro 4. Insumos pecuarios. Precios de vitaminas, sales y minerales (continuación)
2013 (agosto)**

Productos y mercados	Precio medio agosto	Variación porcentual	Productos y mercados	Precio medio agosto	Variación porcentual
Compleland B12 oral, 100 centímetros cúbicos (continuación)			Dextrafer, 50 centímetros cúbicos (continuación)		
El Carmen de Bolívar (Bolívar)	8.000	-11,1	Zarzal (Valle del Cauca)	13.450	n.d.
Facatativá (Cundinamarca)	4.750	2,2	Dextromin B, 500 centímetros cúbicos		
Granada (Meta)	5.250	-0,9	Aguazul (Casanare)	10.000	0,0
Ipiales (Nariño)	4.725	0,0	Agustín Codazzi (Cesar)	11.000	4,8
Jamundí (Valle del Cauca)	7.500	-1,6	Anserma (Caldas)	11.400	0,0
La Celia (Risaralda)	6.000	0,0	Barrancabermeja (Santander)	10.500	1,0
Marsella (Risaralda)	6.500	n.d.	Belén de Umbría (Risaralda)	12.575	0,2
Palmira (Valle del Cauca)	6.900	8,7	Bogotá, D. C.	10.300	6,2
Puerto López (Meta)	5.050	0,0	Bucaramanga (Santander)	9.500	0,0
Puerto Tejada (Cauca)	5.933	2,3	Buga (Valle del Cauca)	10.534	n.d.
Pupiales (Nariño)	4.675	0,0	Caicedonia (Valle del Cauca)	10.900	0,0
Sabanalarga (Atlántico)	4.945	0,0	Cajamarca (Tolima)	10.833	-1,5
Santa Marta (Magdalena)	6.500	0,0	Cali (Valle del Cauca)	9.880	0,0
Santa Rosa de Cabal (Risaralda)	5.150	n.d.	Cartago (Valle del Cauca)	10.700	-0,6
Sincelejo (Sucre)	5.250	0,0	Cimitarra (Santander)	10.000	-2,4
Tuluá (Valle del Cauca)	4.833	0,0	Corinto (Cauca)	10.625	-1,2
Valledupar (Cesar)	6.000	0,0	Cota (Cundinamarca)	11.750	n.d.
Compleland B12, 100 centímetros cúbicos			Duitama (Boyacá)	10.000	n.d.
Barranquilla (Atlántico)	24.668	-7,1	El Santuario (Antioquia)	9.250	0,0
Fundación (Magdalena)	23.668	n.d.	Entrerriños (Antioquia)	8.900	n.d.
Ipiales (Nariño)	23.467	0,0	Espinal (Tolima)	11.500	n.d.
Pupiales (Nariño)	22.900	0,0	Fresno (Tolima)	11.000	0,0
Ubaté (Cundinamarca)	21.833	0,0	Girardot (Cundinamarca)	13.000	2,0
Zipaquirá (Cundinamarca)	17.300	n.d.	Ibaqué (Tolima)	10.500	0,0
Complemil 500, 250 centímetros cúbicos			Ipiales (Nariño)	9.367	0,0
Aguachica (Cesar)	65.333	0,0	Jamundí (Valle del Cauca)	11.600	0,9
Cajamarca (Tolima)	70.500	0,0	La Celia (Risaralda)	12.750	0,0
Cartagena (Bolívar)	61.524	0,0	La Pintada (Antioquia)	10.075	n.d.
Paz de Ariporo (Casanare)	60.000	0,0	La Unión (Valle del Cauca)	11.367	1,8
Sabanalarga (Atlántico)	61.200	0,0	La Virginia (Risaralda)	11.600	0,4
Socorro (Santander)	59.000	0,0	Lebrija (Santander)	11.500	n.d.
Complemil 500, 50 centímetros cúbicos			Lérida (Tolima)	13.200	0,0
Aguachica (Cesar)	24.000	0,0	Lorica (Córdoba)	12.150	0,0
Cartagena (Bolívar)	22.534	0,0	Málaga (Santander)	11.667	-1,4
Marsella (Risaralda)	24.750	n.d.	Manizales (Caldas)	10.400	-1,4
Paz de Ariporo (Casanare)	24.000	0,0	Medellín (Antioquia)	10.900	n.d.
Sabanalarga (Atlántico)	37.200	0,0	Moniquirá (Boyacá)	12.250	-3,9
Zipaquirá (Cundinamarca)	21.000	n.d.	Montenegro (Quindío)	12.100	0,0
Complemil 500, 500 centímetros cúbicos			Palmira (Valle del Cauca)	11.333	-5,6
Aguachica (Cesar)	103.333	0,0	Pereira (Risaralda)	9.950	-5,2
Cajamarca (Tolima)	97.250	n.d.	Puerto López (Meta)	10.325	2,0
Cartagena (Bolívar)	96.789	0,0	Puerto Tejada (Cauca)	10.600	0,0
Montería (Córdoba)	97.300	0,0	Pupiales (Nariño)	9.500	0,0
Paz de Ariporo (Casanare)	108.333	0,0	Riosucio (Caldas)	11.075	n.d.
Sabanalarga (Atlántico)	94.700	n.d.	Roldanillo (Valle del Cauca)	10.700	-1,5
Socorro (Santander)	92.500	-0,1	Saldaña (Tolima)	12.000	2,9
Dextrafer, 10 centímetros cúbicos			Samacá (Boyacá)	11.000	4,8
Andes (Antioquia)	4.000	0,0	Santa Rosa de Cabal (Risaralda)	12.050	1,5
Anserma (Caldas)	3.650	n.d.	Santa Rosa de Osos (Antioquia)	9.533	n.d.
Cartagena (Bolívar)	3.700	0,0	Santander de Quilichao (Cauca)	11.260	0,5
Chinchiná (Caldas)	4.067	6,1	Sincelejo (Sucre)	8.700	0,0
El Carmen de Viboral (Antioquia)	4.150	0,0	Socorro (Santander)	10.200	0,0
Dextrafer, 50 centímetros cúbicos			Tuluá (Valle del Cauca)	10.500	0,1
Anserma (Caldas)	13.433	12,9	Ubaté (Cundinamarca)	9.000	0,0
Apía (Risaralda)	12.600	-3,8	Valledupar (Cesar)	11.833	1,4
Belén de Umbría (Risaralda)	13.775	-0,7	Villanueva (Casanare)	10.500	0,0
Chinchiná (Caldas)	12.033	0,0	Villavicencio (Meta)	10.120	5,7
Jamundí (Valle del Cauca)	15.500	1,1	Yopal (Casanare)	11.000	0,0
La Unión (Valle del Cauca)	14.400	n.d.	Zarzal (Valle del Cauca)	11.600	16,0
La Virginia (Risaralda)	13.050	2,4	Zipaquirá (Cundinamarca)	11.375	n.d.
Pereira (Risaralda)	12.800	0,0	Dextromin RB12, 500 centímetros cúbicos		
Puerto Tejada (Cauca)	16.333	0,0	Aguazul (Casanare)	20.000	0,0
Saldaña (Tolima)	13.500	0,0	Cajamarca (Tolima)	21.850	0,0
Santa Rosa de Cabal (Risaralda)	14.167	6,9	Cali (Valle del Cauca)	20.400	0,0
			Corinto (Cauca)	23.750	1,1
			Girardot (Cundinamarca)	21.750	0,0
			Granada (Meta)	20.000	0,0
			Ipiales (Nariño)	16.950	0,0
			Manizales (Caldas)	18.933	n.d.
			Pitalito (Huila)	21.000	0,0
			Puerto López (Meta)	18.600	0,0
			Pupiales (Nariño)	17.500	0,0



**Cuadro 4. Insumos pecuarios. Precios de vitaminas, sales y minerales (continuación)
2013 (agosto)**

Productos y mercados	Precio medio agosto	Variación porcentual	Productos y mercados	Precio medio agosto	Variación porcentual
Dextromin RB12, 500 centímetros cúbicos (continuación)			Ganavitan, 100 centímetros cúbicos (continuación)		
Saldaña (Tolima)	21.000	0,0	Corozal (Sucre)	18.000	0,0
Sincelejo (Sucre)	17.100	0,0	Entrerriños (Antioquia)	15.400	n.d.
Tuluá (Valle del Cauca)	19.793	1,2	La Virginia (Risaralda)	19.750	0,0
Valledupar (Cesar)	20.667	3,3	Lorica (Córdoba)	17.250	0,0
Villavicencio (Meta)	19.733	5,3	Montería (Córdoba)	16.767	-1,9
Yopal (Casanare)	19.500	0,0	Pereira (Risaralda)	17.150	n.d.
Zarzal (Valle del Cauca)	20.000	n.d.	Popayán (Cauca)	19.000	0,0
Edo F-32, 500 centímetros cúbicos			Ganavitan, 250 centímetros cúbicos		
Barranquilla (Atlántico)	81.805	-1,9	Aguazul (Casanare)	44.000	0,0
Cartagena (Bolívar)	75.005	0,0	Bogotá, D. C.	34.500	2,6
Montería (Córdoba)	60.000	0,0	Buga (Valle del Cauca)	32.200	n.d.
Valledupar (Cesar)	85.000	4,1	Cali (Valle del Cauca)	35.970	n.d.
Enterogan, 250 centímetros cúbicos			Ganavitan, 50 centímetros cúbicos		
Bogotá, D. C.	32.800	-14,4	Betania (Antioquia)	11.565	0,0
Cartagena (Bolívar)	29.383	0,0	Bogotá, D. C.	10.700	n.d.
Lorica (Córdoba)	29.500	0,0	Buga (Valle del Cauca)	9.980	n.d.
Montería (Córdoba)	28.900	0,0	Cartagena (Bolívar)	9.456	0,0
Vélez (Santander)	26.000	-1,9	Chiquinquirá (Boyacá)	10.075	-3,6
Ermafos, 500 centímetros cúbicos			Ganavitan, 500 centímetros cúbicos		
Ipiales (Nariño)	13.900	0,0	Andes (Antioquia)	60.750	0,0
La Plata (Huila)	15.500	0,0	Bogotá, D. C.	60.150	3,8
Manizales (Caldas)	14.100	0,0	Buga (Valle del Cauca)	62.676	n.d.
Valledupar (Cesar)	18.667	1,8	Cali (Valle del Cauca)	64.803	n.d.
Fortemil, 500 centímetros cúbicos			Globulin B, 250 centímetros cúbicos		
Aguazul (Casanare)	24.000	0,0	Aguazul (Casanare)	32.500	0,0
Fundación (Magdalena)	20.000	0,0	Entrerriños (Antioquia)	28.150	0,5
La Plata (Huila)	20.250	0,0	Paz de Ariporo (Casanare)	30.000	0,0
Manizales (Caldas)	24.300	2,1	Puerto López (Meta)	31.600	0,4
Montería (Córdoba)	20.500	2,5	Santa Rosa de Osos (Antioquia)	27.650	0,0
Pitalito (Huila)	21.500	2,4	Villavicencio (Meta)	30.233	2,2
Puerto López (Meta)	19.200	0,0			
Villanueva (Casanare)	22.833	0,0			
Villavicencio (Meta)	22.500	5,5			
Fosfoland A + B12, 100 centímetros cúbicos					
Ipiales (Nariño)	20.033	n.d.			
Pupiales (Nariño)	19.900	n.d.			
San Marcos (Sucre)	21.000	n.d.			
Socorro (Santander)	21.500	n.d.			
Fosfoland A + B12, 20 centímetros cúbicos					
Belén de Umbría (Risaralda)	7.933	-1,2			
Ipiales (Nariño)	6.667	0,0			
Piendamó (Cauca)	7.450	-2,0			
Puerto Tejada (Cauca)	6.450	0,0			
Pupiales (Nariño)	6.400	0,0			
Ubaté (Cundinamarca)	5.600	0,0			
Fosfoland A + B12, 250 centímetros cúbicos					
Fundación (Magdalena)	48.611	0,0			
Ipiales (Nariño)	41.250	0,0			
Pupiales (Nariño)	43.600	0,0			
San Marcos (Sucre)	47.500	n.d.			
Socorro (Santander)	45.900	-0,1			
Fosfoland A + B12, 50 centímetros cúbicos					
Belén de Umbría (Risaralda)	15.633	1,3			
El Carmen de Bolívar (Bolívar)	23.500	n.d.			
Piendamó (Cauca)	14.750	0,0			
San Marcos (Sucre)	12.500	0,0			
Socorro (Santander)	12.933	0,3			
Ganavitan, 100 centímetros cúbicos					
Buga (Valle del Cauca)	15.957	n.d.			
Cali (Valle del Cauca)	17.990	4,5			
Cartagena (Bolívar)	17.515	0,0			
Chiquinquirá (Boyacá)	18.000	-2,7			

**Cuadro 4. Insumos pecuarios. Precios de vitaminas, sales y minerales (conclusión)
2013 (agosto)**

Productos y mercados	Precio medio agosto	Variación porcentual	Productos y mercados	Precio medio agosto	Variación porcentual
Globulin B, 250 centímetros cúbicos (continuación)			Promocalier I, 100 centímetros cúbicos		
Yopal (Casanare)	30.000	0,0	Barrancabermeja (Santander)	12.650	-0,8
Globulin B, 50 centímetros cúbicos			Bucaramanga (Santander)	12.500	0,0
El Santuario (Antioquia)	13.000	0,0	Cartagena (Bolívar)	13.400	0,0
Granada (Meta)	19.500	2,6	Corinto (Cauca)	13.500	0,0
Montenegro (Quindío)	17.900	0,0	Jamundí (Valle del Cauca)	15.500	-3,1
Santa Rosa de Osos (Antioquia)	13.400	0,0	Lebrija (Santander)	14.000	0,0
Gluconato de calcio inyectable, 100 centímetros cúbicos			Málaga (Santander)	16.000	6,7
Anserma (Caldas)	7.600	4,1	Santander de Quilichao (Cauca)	12.250	n.d.
Apía (Risaralda)	8.283	4,2	Tuluá (Valle del Cauca)	13.182	-3,9
Belén de Umbría (Risaralda)	8.767	-0,4	Promocalier I, 20 centímetros cúbicos		
Caicedonia (Valle del Cauca)	6.700	0,0	Bucaramanga (Santander)	5.500	0,0
El Carmen de Bolívar (Bolívar)	8.250	1,0	Corinto (Cauca)	4.500	0,0
La Unión (Valle del Cauca)	8.550	0,0	Málaga (Santander)	7.000	5,0
La Virginia (Risaralda)	8.000	n.d.	Puerto Tejada (Cauca)	5.700	0,0
Marsella (Risaralda)	8.300	0,0	Santander de Quilichao (Cauca)	4.750	2,2
Montenegro (Quindío)	8.300	0,0	Sal somex 8 %, 40 kilogramos		
Pereira (Risaralda)	8.500	0,0	Fundación (Magdalena)	65.667	0,0
Gluconato de calcio inyectable, 500 centímetros cúbicos			Puerto López (Meta)	61.300	0,0
Aguachica (Cesar)	15.000	0,0	Valledupar (Cesar)	57.823	-8,2
Armenia (Quindío)	19.150	0,0	Villavicencio (Meta)	60.600	1,1
Cartago (Valle del Cauca)	19.125	-1,8	Sal somex MB, 40 kilogramos		
Entrerrios (Antioquia)	15.357	10,9	Aguachica (Cesar)	29.500	1,7
Ibagué (Tolima)	24.650	0,0	Cereté (Córdoba)	27.250	0,0
La Unión (Valle del Cauca)	22.333	0,0	Fundación (Magdalena)	26.500	0,0
La Virginia (Risaralda)	20.550	n.d.	Ventaquemada (Boyacá)	30.000	0,0
Santa Rosa de Cabal (Risaralda)	20.750	0,0	Soladec A, 50 centímetros cúbicos		
Zarzal (Valle del Cauca)	17.450	n.d.	Buga (Valle del Cauca)	30.528	n.d.
Kavitex 20/20, 20 centímetros cúbicos			Cali (Valle del Cauca)	30.600	0,0
Chiquinquirá (Boyacá)	8.167	-8,6	Cartago (Valle del Cauca)	30.700	-3,9
Ipiales (Nariño)	9.000	0,0	Corinto (Cauca)	35.667	-3,6
Neira (Caldas)	10.250	0,0	Corozal (Sucre)	32.250	0,0
Pitalito (Huila)	12.100	0,0	Puerto Tejada (Cauca)	33.300	0,0
Riosucio (Caldas)	8.975	0,0	Tiamina, 100 centímetros cúbicos		
Novavit, 50 centímetros cúbicos			Bucaramanga (Santander)	22.500	n.d.
Belén de Umbría (Risaralda)	14.950	7,2	Cartago (Valle del Cauca)	18.333	n.d.
Cartagena (Bolívar)	11.950	0,0	La Unión (Valle del Cauca)	20.000	n.d.
Corinto (Cauca)	13.000	0,0	Roldanillo (Valle del Cauca)	20.133	n.d.
Pereira (Risaralda)	14.000	0,0	Tiamina, 20 centímetros cúbicos		
Santander de Quilichao (Cauca)	11.400	0,0	Cartago (Valle del Cauca)	7.333	-3,8
Tuluá (Valle del Cauca)	12.690	-1,9	La Unión (Valle del Cauca)	8.650	n.d.
Potenay B12 NF, 100 centímetros cúbicos			Roldanillo (Valle del Cauca)	7.250	2,1
Cartagena (Bolívar)	7.814	0,0	Valledupar (Cesar)	8.000	0,0
El Carmen de Bolívar (Bolívar)	9.500	0,0	Vigaerma inyectable, 250 centímetros cúbicos		
Ipiales (Nariño)	8.500	0,0	Manizales (Caldas)	65.850	3,1
Jamundí (Valle del Cauca)	9.500	-7,3	Montería (Córdoba)	60.500	0,0
Lebrija (Santander)	9.000	0,0	Puerto López (Meta)	63.000	-2,3
Lorica (Córdoba)	9.000	0,0	Valledupar (Cesar)	80.000	-4,8
Montenegro (Quindío)	8.833	0,0	Zoovit NF, 500 centímetros cúbicos		
Pereira (Risaralda)	7.800	6,8	Agustín Codazzi (Cesar)	12.000	0,0
Pupiales (Nariño)	7.417	0,0	Cáqueza (Cundinamarca)	8.000	0,0
Promocalier I, 1 litro			Santa Marta (Magdalena)	10.000	0,0
Aguachica (Cesar)	45.000	0,0	Valledupar (Cesar)	10.000	5,3
Barrancabermeja (Santander)	39.500	-1,3			
Bucaramanga (Santander)	48.333	0,0			
Tuluá (Valle del Cauca)	59.880	-2,0			

n.d. No determinado.

* El precio correspondiente a julio fue modificado en el presente reporte ante la inclusión de datos que se encontraban en verificación.

Hormonales



Fuente: DANE

El precio del Estro-zoo, por frasco de 20 centímetros cúbicos, presentó estabilidad en el periodo julio-agosto en el 50 % de los mercados reportados, mientras que en los restantes se presentó una tendencia similar en cuanto al incremento y disminución de la cotización. La mayor alza se encontró en Zipaquirá (Cundinamarca),

pasando de \$20.250 a \$21.166 (4,5 %) y la mayor baja en El Carmen de Bolívar (Bolívar) donde la cotización cayó en \$916, equivalentes a un -5,2 %.

Gráfico 6. Precios de hormonales Estro-zoo, por frasco de 20 centímetros cúbicos 2013 (julio-agosto)

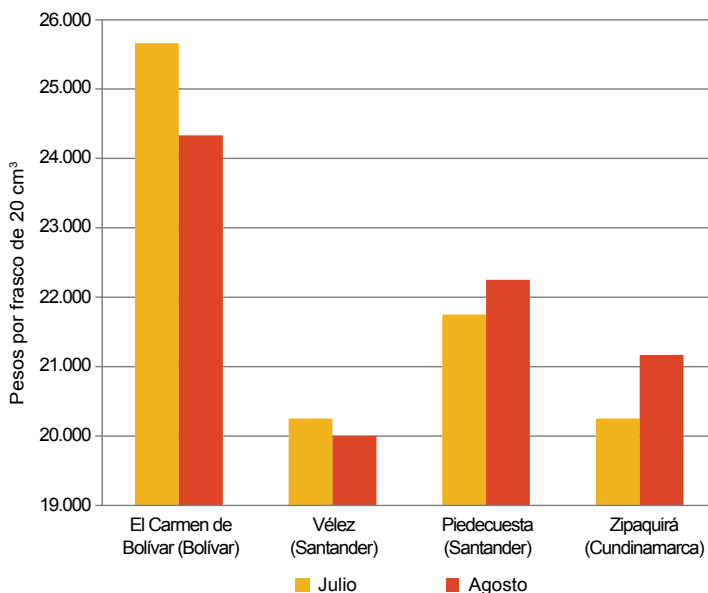

Fuente: SIPSA-DANE-Ministerio de Agricultura y Desarrollo Rural.

Cuadro 5. Insumos pecuarios. Precios de hormonales 2013 (agosto)

Productos y mercados	Precio medio agosto	Variación porcentual
Estro-zoo, 20 centímetros cúbicos		
Aguachica (Cesar)	18.900	0,0
Bucaramanga (Santander)	22.500	0,0
El Carmen de Bolívar (Bolívar)	24.333	-5,2
Lebrija (Santander)	23.333	0,0
Neiva (Huila)	21.500	0,0
Pamplona (Norte de Santander)	21.667	n.d.
Piedecuesta (Santander)	22.250	2,3
Vélez (Santander)	20.000	-1,2
Zipaquirá (Cundinamarca)	21.167	4,5
Fertagyl, 5 centímetros cúbicos		
Chiquinquirá (Boyacá)	21.250	4,3
Guarne (Antioquia)	23.050	0,1
Medellín (Antioquia)	24.470	2,4
Santa Rosa de Osos (Antioquia)	26.000	0,0

n.d. No determinado.

* El precio correspondiente a julio fue modificado en el presente reporte ante la inclusión de datos que se encontraban en verificación.

Productos y mercados	Precio medio agosto	Variación porcentual
Fertagyl, 5 centímetros cúbicos (continuación)		
Villapinzón (Cundinamarca)	22.000	-8,3
Gestar, 50 centímetros cúbicos		
Chiquinquirá (Boyacá)	51.750	n.d.
Ubaté (Cundinamarca)	50.000	n.d.
Zipaquirá (Cundinamarca)	54.000	n.d.
Gestavet 25, 10 centímetros cúbicos		
Aguachica (Cesar)	10.833	0,0
El Santuario (Antioquia)	10.333	0,0
Medellín (Antioquia)	8.510	0,0
San Alberto (Cesar)	10.000	0,0
Santa Rosa de Osos (Antioquia)	10.000	0,0
Sincelejo (Sucre)	11.500	0,0
Ubaté (Cundinamarca)	8.550	0,0

Antisépticos, desinfectantes, belleza e higiene



Fuente: DANE

(Cauca), donde el precio subió \$167; por su parte, en Tuluá (Valle del Cauca) la cotización bajó \$484, cifra que representa la mayor variación del mes.

Gráfico 7. Precios de Específico coopers, por frasco de 235 centímetros cúbicos 2013 (julio-agosto)

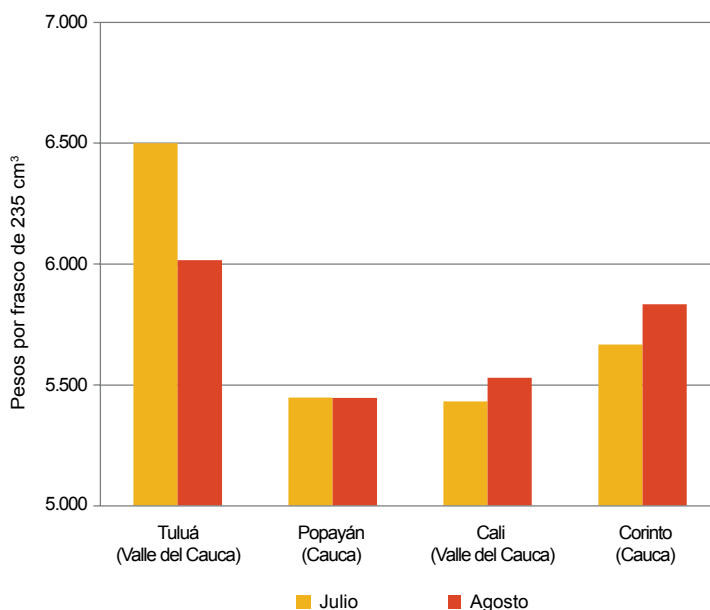

Fuente: SIPSA-DANE-Ministerio de Agricultura y Desarrollo Rural.

El precio del Específico coopers, por frasco de 235 centímetros cúbicos, para agosto, permaneció estable en 61 % de los mercados donde fue reportado, aumentó en 23% de los mismos y bajó en 15 %. La mayor alza en la cotización se registró en el municipio de Corinto

Cuadro 6. Insumos pecuarios. Precios de antisépticos, desinfectantes, belleza e higiene 2013 (agosto)

Productos y mercados	Precio medio agosto	Variación porcentual
Específico coopers, 1 litro		
Buga (Valle del Cauca)	20.499	n.d.
Cali (Valle del Cauca)	19.258	0,5
Corinto (Cauca)	19.500	0,0
Lorica (Córdoba)	18.250	0,0
Santander de Quilichao (Cauca)	16.900	n.d.
Tuluá (Valle del Cauca)	20.499	2,0
Específico coopers, 120 centímetros cúbicos		
Buga (Valle del Cauca)	3.665	n.d.
Calarcá (Quindío)	3.850	0,0
Cali (Valle del Cauca)	3.351	0,0
Corinto (Cauca)	4.000	4,3
Jamundí (Valle del Cauca)	4.250	0,0
Lorica (Córdoba)	3.850	0,0
Montería (Córdoba)	3.800	n.d.
Palmira (Valle del Cauca)	4.067	5,6
Piendamó (Cauca)	4.067	0,0
Popayán (Cauca)	3.525	0,0
Puerto Tejada (Cauca)	3.800	0,0
Santander de Quilichao (Cauca)	4.233	0,0
Sincelejo (Sucre)	3.500	0,0
Tuluá (Valle del Cauca)	3.698	0,0
Específico coopers, 235 centímetros cúbicos		
Buga (Valle del Cauca)	5.649	n.d.
Calarcá (Quindío)	5.400	0,0
Cali (Valle del Cauca)	5.530	1,8
Corinto (Cauca)	5.833	2,9
Jamundí (Valle del Cauca)	6.125	0,0
Lorica (Córdoba)	5.100	0,0
Montenegro (Quindío)	5.500	0,0

Productos y mercados	Precio medio abril	Variación porcentual
Específico coopers, 235 centímetros cúbicos (continuación)		
Montería (Córdoba)	5.250	n.d.
Palmira (Valle del Cauca)	5.750	0,0
Piendamó (Cauca)	6.567	0,0
Popayán (Cauca)	5.446	0,0
Puerto Tejada (Cauca)	5.900	0,0
Santa Marta (Magdalena)	7.500	0,0
Santander de Quilichao (Cauca)	5.800	0,9
Tuluá (Valle del Cauca)	6.016	-7,4
Específico coopers, 470 centímetros cúbicos		
Buga (Valle del Cauca)	9.934	n.d.
Calarcá (Quindío)	9.700	0,0
Cali (Valle del Cauca)	9.234	1,6
Corinto (Cauca)	10.200	0,5
El Carmen de Bolívar (Bolívar)	12.000	n.d.
Jamundí (Valle del Cauca)	11.200	0,0
Lorica (Córdoba)	9.250	0,0
Montería (Córdoba)	9.100	n.d.
Palmira (Valle del Cauca)	10.750	-1,4
Sincelejo (Sucre)	9.500	0,0
Tuluá (Valle del Cauca)	9.600	2,3
Eterol I, 300 centímetros cúbicos		
Chiquinquirá (Boyacá)	12.000	-2,7
Ipiales (Nariño)	11.133	0,0
Pupiales (Nariño)	12.117	0,0
Ubaté (Cundinamarca)	11.000	0,0
Gusacur aerosol, 475 centímetros cúbicos		
Apía (Risaralda)	10.650	-3,2

Cuadro 6. Insumos pecuarios. Precios de antisépticos, desinfectantes, belleza e higiene 2013 (agosto)

Productos y mercados	Precio medio agosto	Variación porcentual
Gusacur aerosol, 475 centímetros cúbicos (continuación)		
El Carmen de Bolívar (Bolívar)	13.500	-3,6
Pitalito (Huila)	13.000	0,0
Santa Rosa de Cabal (Risaralda)	11.750	0,0
Villanueva (Casanare)	12.500	0,0
Lepecid, 354 centímetros cúbicos		
Aguachica (Cesar)	12.500	0,0
Aguazul (Casanare)	12.400	0,0
Bucaramanga (Santander)	14.000	0,0
El Carmen de Bolívar (Bolívar)	14.000	-3,4
El Santuario (Antioquia)	14.000	0,0
Granada (Meta)	12.000	0,0
Lebrija (Santander)	13.000	0,0
Montería (Córdoba)	11.250	0,0

n.d. No determinado.

* El precio correspondiente a julio fue modificado en el presente reporte ante la inclusión de datos que se encontraban en verificación.

Insecticidas, plaguicidas y repelentes



Fuente: DANE

De acuerdo con la información reportada, solo Agua-chica (Cesar) presentó una variación en el precio del

Cuadro 7. Insumos pecuarios. Precios de insecticidas, plaguicidas y repelentes 2013 (agosto)

Productos y mercados	Precio medio agosto	Variación porcentual
Agita 10 WG, 20 gramos		
Aguachica (Cesar)	3.350	0,0
Bucaramanga (Santander)	3.000	0,0
Lebrija (Santander)	3.500	0,0
Pitalito (Huila)	4.150	0,0
San Alberto (Cesar)	3.250	0,0

n.d. No determinado.

* El precio correspondiente a julio fue modificado en el presente reporte ante la inclusión de datos que se encontraban en verificación.

Productos y mercados	Precio medio abril	Variación porcentual
Lepecid, 354 centímetros cúbicos (continuación)		
Ocaña (Norte de Santander)	13.150	0,0
Pamplona (Norte de Santander)	13.000	n.d.
Paz de Ariporo (Casanare)	12.667	0,0
Puerto López (Meta)	12.500	-2,0
San Alberto (Cesar)	13.000	0,0
Santander de Quilichao (Cauca)	15.000	0,0
Sincelejo (Sucre)	12.250	0,0
Socorro (Santander)	11.500	0,0
Trinidad (Casanare)	12.500	0,0
Valledupar (Cesar)	14.636	n.d.
Villanueva (Casanare)	12.333	0,0
Villavicencio (Meta)	12.075	-1,4
Yopal (Casanare)	12.000	0,0

Agita 10 WG, por sobre/papeleta de 20 gramos, con una diferencia real de \$75.

Gráfico 8. Precios de Agita 10 WG, por sobre/papeleta de 20 gramos 2013 (julio-agosto)

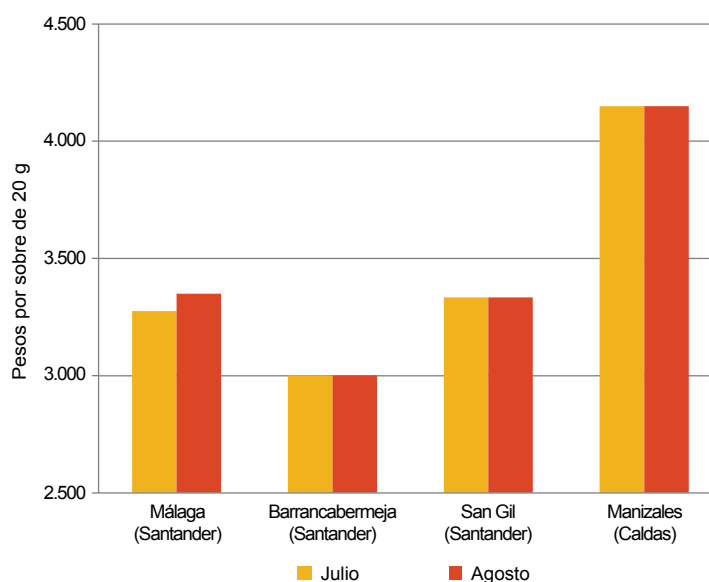

Fuente: SIPSA-DANE-Ministerio de Agricultura y Desarrollo Rural.

Precios insumos agrícolas

**Cuadro 8. Insumos agrícolas. Precios de fertilizantes, enmiendas y acondicionadores de suelo
2013 (agosto)**

Productos y mercados	Precio medio agosto	Variación porcentual	Productos y mercados	Precio medio agosto	Variación porcentual
@grofast, 1 litro			10-30-10, 50 kilogramos (continuación)		
Rionegro (Antioquia)	29.433	-0,1	Popayán (Cauca)	84.667	0,6
Santa Rosa de Osos (Antioquia)	29.875	0,0	Pupiales (Nariño)	84.667	-0,6
Socorro (Santander)	32.750	0,0	Quimbaya (Quindío)	76.317	-9,7
Valledupar (Cesar)	33.500	-0,4	Rionegro (Antioquia)	79.333	0,0
10-20-20, 50 kilogramos			Riosucio (Caldas)	82.525	0,0
Barbosa (Santander)	76.000	0,0	San Gil (Santander)	79.333	-0,8
Bogotá, D. C.	80.750	0,5	San Vicente (Antioquia)	78.250	0,0
Bucaramanga (Santander)	74.500	0,0	Santander de Quilichao (Cauca)	87.000	-0,6
Buga (Valle del Cauca)	86.400	n.d.	Tuluá (Valle del Cauca)	83.567	-0,3
Cajamarca (Tolima)	85.000	-0,3	Tunja (Boyacá)	78.000	-1,3
Cali (Valle del Cauca)	81.967	-4,0	Zipaquirá (Cundinamarca)	79.933	-0,3
Cáqueza (Cundinamarca)	80.000	-1,8	12-24-12-2, 50 kilogramos		
Chipaque (Cundinamarca)	78.667	0,0	Bogotá, D. C.	74.000	-4,5
Choachí (Cundinamarca)	81.000	-2,4	Buga (Valle del Cauca)	86.667	-1,7
Corinto (Cauca)	88.500	0,3	Cajamarca (Tolima)	84.000	0,0
Cota (Cundinamarca)	78.500	0,0	Granada (Meta)	76.950	n.d.
El Carmen de Viboral (Antioquia)	78.267	-0,1	Ipiales (Nariño)	78.667	0,0
El Santuario (Antioquia)	77.667	-0,6	Manizales (Caldas)	79.425	-1,5
Entrerriños (Antioquia)	80.033	-1,6	Montenegro (Quindío)	82.600	1,5
Fómeque (Cundinamarca)	79.500	-4,2	Pamplona (Norte de Santander)	74.000	0,0
Girón (Santander)	81.000	1,3	Pereira (Risaralda)	79.833	1,1
Guarne (Antioquia)	79.000	0,0	Pupiales (Nariño)	83.000	0,0
Ipiales (Nariño)	81.000	0,0	Quimbaya (Quindío)	82.600	1,5
La Ceja (Antioquia)	79.000	0,0	Santa Rosa de Cabal (Risaralda)	79.625	-0,6
Málaga (Santander)	82.500	0,0	Socorro (Santander)	76.250	-2,6
Manizales (Caldas)	80.550	0,5	Subachoque (Cundinamarca)	76.167	0,0
Marinilla (Antioquia)	78.000	0,0	Tunja (Boyacá)	71.000	-0,4
Medellín (Antioquia)	77.000	-1,5	13-26-6, 50 kilogramos		
Palmira (Valle del Cauca)	83.750	-0,9	Bogotá, D. C.	73.500	-0,3
Peñol (Antioquia)	74.667	0,0	Chocontá (Cundinamarca)	66.500	n.d.
Piendamó (Cauca)	86.500	0,6	El Carmen de Viboral (Antioquia)	74.333	0,0
Popayán (Cauca)	83.800	0,7	Ipiales (Nariño)	73.000	0,7
Pupiales (Nariño)	81.725	-1,1	Pamplona (Norte de Santander)	69.000	-0,7
Rionegro (Antioquia)	79.000	0,0	Pupiales (Nariño)	71.500	0,0
San Gil (Santander)	78.000	-2,4	Samacá (Boyacá)	66.250	-4,0
San Vicente (Antioquia)	77.500	-0,4	San Vicente (Antioquia)	73.250	0,0
Subachoque (Cundinamarca)	79.400	0,0	Sibaté (Cundinamarca)	70.375	-5,9
Tunja (Boyacá)	75.667	-0,4	Subachoque (Cundinamarca)	76.233	0,0
Zipaquirá (Cundinamarca)	78.250	0,1	Tunja (Boyacá)	65.833	-1,7
10-30-10, 50 kilogramos			Ventaquemada (Boyacá)	68.333	0,5
Abrego (Norte de Santander)	77.333	0,4	Villapinzón (Cundinamarca)	66.500	-0,5
Andes (Antioquia)	78.500	0,0	13-26-6-3(CaO) + menores con lombricompost, 50 kilogramos		
Bogotá, D. C.	81.157	-0,1	Cáqueza (Cundinamarca)	74.500	0,0
Bucaramanga (Santander)	77.333	0,0	Chipaque (Cundinamarca)	74.667	0,0
Buga (Valle del Cauca)	90.250	-0,6	Choachí (Cundinamarca)	76.000	-1,9
Cajamarca (Tolima)	86.050	0,3	Fómeque (Cundinamarca)	75.000	-3,8
Calarcá (Quindío)	83.400	n.d.	Fusagasugá (Cundinamarca)	74.500	0,0
Cali (Valle del Cauca)	85.575	-2,7	15-15-15, 50 kilogramos		
Corinto (Cauca)	86.667	-0,4	Abrego (Norte de Santander)	66.000	0,0
El Carmen de Viboral (Antioquia)	79.700	-0,1	Agustín Codazzi (Cesar)	75.000	0,0
El Santuario (Antioquia)	78.125	-0,6	Andes (Antioquia)	74.150	0,0
Entrerriños (Antioquia)	81.750	-0,9	Apía (Risaralda)	65.890	-2,4
Fusagasugá (Cundinamarca)	81.000	3,8	Barbosa (Santander)	66.000	-0,8
Girón (Santander)	81.000	0,0	Belén de Umbria (Risaralda)	69.300	-0,1
Guarne (Antioquia)	81.000	0,0	Bogotá, D. C.	69.333	-0,5
Ibagué (Tolima)	85.083	-1,0	Bucaramanga (Santander)	65.000	0,0
Ipiales (Nariño)	82.333	0,4	Buga (Valle del Cauca)	68.500	-3,7
La Ceja (Antioquia)	77.000	0,0	Cajamarca (Tolima)	73.400	0,7
La Plata (Huila)	81.750	0,0	Cali (Valle del Cauca)	65.967	-1,7
Málaga (Santander)	84.667	0,0	Cáqueza (Cundinamarca)	73.500	1,4
Manizales (Caldas)	82.033	0,2	Chipaque (Cundinamarca)	68.000	-1,4
Marinilla (Antioquia)	78.500	-0,6	Choachí (Cundinamarca)	75.000	-0,7
Medellín (Antioquia)	73.033	-8,1	Chocontá (Cundinamarca)	65.667	2,6
Montenegro (Quindío)	83.400	-1,4	Corinto (Cauca)	73.500	-1,6
Neiva (Huila)	83.200	0,0	Cota (Cundinamarca)	73.000	1,4
Ocaña (Norte de Santander)	77.500	-1,3	Cúcuta (Norte de Santander)	67.500	0,0
Palmira (Valle del Cauca)	86.500	2,2			
Peñol (Antioquia)	75.500	0,0			
Piendamó (Cauca)	84.667	0,0			

**Cuadro 8. Insumos agrícolas. Precios de fertilizantes, enmiendas y acondicionadores de suelo (continuación)
2013 (agosto)**

Productos y mercados	Precio medio agosto	Variación porcentual	Productos y mercados	Precio medio agosto	Variación porcentual
25-4-24, 50 kilogramos (continuación)			Aminoset, 1 litro (continuación)		
Villanueva (Casanare)	65.534	n.d.	Pupiales (Nariño)	28.100	0,0
31-8-8-2, 50 kilogramos			Villapinzón (Cundinamarca)	28.250	0,0
Bogotá, D. C.	65.467	-2,4	Boroliq SL, 1 litro		
Entrerriós (Antioquia)	60.500	0,0	Abrego (Norte de Santander)	16.000	0,0
Montenegro (Quindío)	62.600	-1,8	Aquitania (Boyacá)	16.500	0,0
Quimbaya (Quindío)	62.600	-1,8	El Carmen de Viboral (Antioquia)	17.500	-1,4
Santa Rosa de Osos (Antioquia)	61.333	0,0	El Santuario (Antioquia)	18.000	0,0
Ubaté (Cundinamarca)	65.800	0,0	Facatativá (Cundinamarca)	19.000	0,0
Agrimins granulado, 46 kilogramos			Ipiales (Nariño)	17.250	0,0
Andes (Antioquia)	76.000	0,0	Manizales (Caldas)	17.825	0,0
Buga (Valle del Cauca)	81.667	0,5	Ocaña (Norte de Santander)	18.500	0,0
Cajamarca (Tolima)	79.000	0,0	Palmira (Valle del Cauca)	17.600	2,0
Cali (Valle del Cauca)	84.275	-0,7	Pupiales (Nariño)	16.100	0,0
Cáqueza (Cundinamarca)	80.000	-3,0	Roldanillo (Valle del Cauca)	19.650	-1,1
Corinto (Cauca)	77.000	0,0	Santa Rosa de Osos (Antioquia)	20.167	0,0
Duitama (Boyacá)	71.350	0,7	Tuluá (Valle del Cauca)	18.000	n.d.
El Carmen de Viboral (Antioquia)	78.000	0,0	Valledupar (Cesar)	21.750	n.d.
Entrerriós (Antioquia)	81.693	-0,1	Zipaquirá (Cundinamarca)	16.533	-1,0
Fusagasugá (Cundinamarca)	72.500	0,0	Borozinco foliar, 1 litro		
Girón (Santander)	74.000	-1,3	Cereté (Córdoba)	16.455	0,0
Ibagué (Tolima)	78.500	0,0	Cúcuta (Norte de Santander)	16.400	0,0
Lebrija (Santander)	77.000	1,3	Fresno (Tolima)	16.000	3,2
Manizales (Caldas)	77.850	2,4	Granada (Meta)	15.600	0,0
Marinilla (Antioquia)	79.717	0,0	La Plata (Huila)	15.800	0,0
Medellín (Antioquia)	79.210	0,0	Lérida (Tolima)	14.631	n.d.
Palmira (Valle del Cauca)	78.575	-1,6	Ocaña (Norte de Santander)	18.250	0,0
Pasto (Nariño)	75.000	-2,3	San Marcos (Sucre)	25.000	0,0
Pereira (Risaralda)	73.650	0,1	Valledupar (Cesar)	17.413	0,2
Piedecuesta (Santander)	73.500	-1,3	Villanueva (Casanare)	17.000	0,0
Popayán (Cauca)	78.000	11,4	B-timin AG 25-4-25, 1 kilogramo		
Riosucio (Caldas)	77.500	3,3	Abrego (Norte de Santander)	8.667	0,0
Samacá (Boyacá)	73.000	0,0	Cúcuta (Norte de Santander)	9.750	0,0
San Gil (Santander)	77.500	0,8	Neiva (Huila)	8.000	0,0
Santander de Quilichao (Cauca)	82.500	-0,3	Ocaña (Norte de Santander)	8.625	0,0
Subachoque (Cundinamarca)	75.400	0,0	Cal agrícola, 50 kilogramos		
Tuluá (Valle del Cauca)	79.500	0,0	Buga (Valle del Cauca)	7.150	n.d.
Tunja (Boyacá)	71.500	0,0	Cali (Valle del Cauca)	6.625	-1,5
Ventaquemada (Boyacá)	72.000	0,7	Palmira (Valle del Cauca)	6.833	-6,8
Villanueva (Casanare)	85.000	0,0	Peñol (Antioquia)	6.250	0,0
Zipaquirá (Cundinamarca)	73.133	1,8	Santa Bárbara (Antioquia)	11.500	0,0
A-micsur, 1 litro			Santander de Quilichao (Cauca)	6.375	-3,0
Madrid (Cundinamarca)	32.350	0,0	Tuluá (Valle del Cauca)	6.550	0,4
Medellín (Antioquia)	26.630	0,0	Carbonato de calcio, 50 kilogramos		
Santa Rosa de Osos (Antioquia)	27.445	0,0	Apía (Risaralda)	10.185	n.d.
Subachoque (Cundinamarca)	32.450	0,0	Belén de Umbría (Risaralda)	11.000	-1,8
Amino K-3, 1 litro			Montenegro (Quindío)	7.725	-1,9
Chiquinquirá (Boyacá)	30.750	6,2	Quimbaya (Quindío)	7.750	-1,6
Sogamoso (Boyacá)	35.000	n.d.	Sevilla (Valle del Cauca)	7.550	0,7
Subachoque (Cundinamarca)	34.600	0,0	Cerostress, 1 litro		
Ubaté (Cundinamarca)	33.200	0,0	Abrego (Norte de Santander)	31.000	0,0
Aminoplant, 1 litro			Chiquinquirá (Boyacá)	26.250	-8,6
Chiquinquirá (Boyacá)	30.750	6,2	Cúcuta (Norte de Santander)	31.675	0,0
Samacá (Boyacá)	31.750	0,0	Duitama (Boyacá)	29.650	n.d.
Sogamoso (Boyacá)	33.000	0,0	Ibagué (Tolima)	32.250	0,0
Subachoque (Cundinamarca)	34.600	0,0	Neiva (Huila)	29.350	0,0
Tunja (Boyacá)	31.333	3,3	Ocaña (Norte de Santander)	28.650	0,0
Ubaté (Cundinamarca)	33.750	0,0	Pamplona (Norte de Santander)	33.333	0,0
Zipaquirá (Cundinamarca)	32.750	-3,0	Silos (Norte de Santander)	32.500	0,0
Aminoplant, 500 centímetros cúbicos			Sogamoso (Boyacá)	32.333	0,0
Chiquinquirá (Boyacá)	17.250	7,6	Tunja (Boyacá)	29.000	-7,6
Duitama (Boyacá)	16.500	-2,7	Valledupar (Cesar)	35.350	0,0
Samacá (Boyacá)	17.000	0,0	Cloruro de potasio 0-0-60 granulado, 50 kilogramos		
Sogamoso (Boyacá)	17.667	0,0	Aguachica (Cesar)	61.000	-5,3
Tunja (Boyacá)	17.500	n.d.	Apía (Risaralda)	55.707	n.d.
Ventaquemada (Boyacá)	16.250	n.d.	Belén de Umbría (Risaralda)	54.133	-1,9
Aminoset, 1 litro			Bogotá, D. C.	62.000	-1,1
Abrego (Norte de Santander)	32.000	-3,0	Buga (Valle del Cauca)	55.800	-0,4
Ocaña (Norte de Santander)	27.429	0,0	Cajamarca (Tolima)	61.500	-2,7



**Cuadro 8. Insumos agrícolas. Precios de fertilizantes, enmiendas y acondicionadores de suelo (continuación)
2013 (agosto)**

Productos y mercados	Precio medio agosto	Variación porcentual	Productos y mercados	Precio medio agosto	Variación porcentual
Desarrollo 30-7-6, 1 kilogramo (continuación)			Florescencia 10-28-19, 1 kilogramo (continuación)		
Chinácota (Norte de Santander)	6.333	0,0	La Celia (Risaralda)	4.983	-10,2
Cúcuta (Norte de Santander)	3.700	0,0	Marsella (Risaralda)	5.300	-12,4
La Celia (Risaralda)	3.400	-5,6	Medellín (Antioquia)	4.953	0,0
Marsella (Risaralda)	3.400	-3,8	Montenegro (Quindío)	6.125	-2,0
Medellín (Antioquia)	3.270	-2,2	Palmira (Valle del Cauca)	4.450	0,0
Ocaña (Norte de Santander)	4.000	0,0	Pereira (Risaralda)	5.238	-1,4
Pamplona (Norte de Santander)	4.875	0,0	Quimbaya (Quindío)	6.025	-2,0
Pereira (Risaralda)	3.650	-1,4	Santa Rosa de Cabal (Risaralda)	5.600	0,0
Quimbaya (Quindío)	3.350	-7,6			
Riosucio (Caldas)	3.500	1,4	Florescencia 10-30-10, 1 kilogramo		
Santa Bárbara (Antioquia)	4.000	0,0	Apía (Risaralda)	4.883	1,2
Santa Rosa de Cabal (Risaralda)	3.300	0,0	Belén de Umbría (Risaralda)	4.500	n.d.
Sevilla (Valle del Cauca)	3.467	0,0	Corinto (Cauca)	5.000	0,0
			Manizales (Caldas)	5.067	1,3
Dolfos, 50 kilogramos			Santander de Quilichao (Cauca)	4.900	-6,4
Belén de Umbría (Risaralda)	11.950	0,0	Foliagro 8-23-8 + secundarios y menores, 1 litro		
Fresno (Tolima)	8.750	n.d.	Málaga (Santander)	14.500	0,9
Montenegro (Quindío)	7.650	-1,6	Ocaña (Norte de Santander)	12.250	0,0
Quimbaya (Quindío)	7.650	-1,6	San Gil (Santander)	13.667	0,0
			Santander de Quilichao (Cauca)	11.000	0,0
Dolomita 57-35, 50 kilogramos			Socorro (Santander)	13.500	-1,1
Buga (Valle del Cauca)	8.625	n.d.	Formador 2000, 1 litro		
Cali (Valle del Cauca)	8.350	n.d.	Corinto (Cauca)	29.250	n.d.
Palmira (Valle del Cauca)	8.400	n.d.	Granada (Meta)	29.500	0,0
Santander de Quilichao (Cauca)	8.600	n.d.	Puerto López (Meta)	35.450	0,0
			Ubaté (Cundinamarca)	34.450	0,0
Dolomita 65-33, 50 kilogramos			Foscrop PK 0-30-20, 1 litro		
Cáqueza (Cundinamarca)	9.000	0,0	Fresno (Tolima)	29.000	n.d.
Chipaque (Cundinamarca)	8.167	-2,0	Santa Marta (Magdalena)	34.300	n.d.
Funza (Cundinamarca)	8.250	0,0	Subachoque (Cundinamarca)	29.950	n.d.
Fusagasugá (Cundinamarca)	7.400	2,1	Valledupar (Cesar)	35.800	n.d.
Pacho (Cundinamarca)	8.800	2,9			
Dolomita 70-25, 50 kilogramos			Fosfato diamónico (DAP) 18-46-0, 50 kilogramos		
Andes (Antioquia)	13.024	0,0	Aguachica (Cesar)	64.000	-1,0
El Carmen de Viboral (Antioquia)	8.093	0,0	Andes (Antioquia)	75.750	0,0
El Santuario (Antioquia)	7.125	0,0	Apía (Risaralda)	64.635	-1,0
Marinilla (Antioquia)	7.750	0,0	Armenia (Quindío)	62.625	0,1
Peñol (Antioquia)	7.150	0,0	Belén de Umbría (Risaralda)	64.467	-1,2
Sibaté (Cundinamarca)	7.533	-0,9	Bogotá, D. C.	70.750	1,4
Villeta (Cundinamarca)	9.736	2,3	Bucaramanga (Santander)	74.000	0,0
			Buga (Valle del Cauca)	64.400	-3,0
Dolomita, 50 kilogramos			Caicedonia (Valle del Cauca)	64.400	0,0
Apía (Risaralda)	9.610	n.d.	Calarcá (Quindío)	62.650	0,0
Granada (Meta)	8.000	0,0	Cali (Valle del Cauca)	73.800	-0,8
Ibagué (Tolima)	7.450	n.d.	Cáqueza (Cundinamarca)	70.000	-4,8
Pereira (Risaralda)	8.550	-2,8	Fómeque (Cundinamarca)	70.000	-18,1
Popayán (Cauca)	9.500	5,6	Fresno (Tolima)	72.000	1,4
Riosucio (Caldas)	10.300	n.d.	Fusagasugá (Cundinamarca)	72.667	0,0
Santa Rosa de Cabal (Risaralda)	8.600	-7,0	Guarne (Antioquia)	70.000	0,0
			Ipiales (Nariño)	67.750	0,6
Ethrel 48 SL, 200 centímetros cúbicos			La Celia (Risaralda)	65.650	-1,0
Bogotá, D. C.	42.017	1,2	La Dorada (Caldas)	74.825	0,0
Bucaramanga (Santander)	44.000	0,0	La Pintada (Antioquia)	73.525	0,0
Garzón (Huila)	42.000	0,0	La Plata (Huila)	65.100	-0,6
La Celia (Risaralda)	41.025	n.d.	La Unión (Valle del Cauca)	68.200	0,4
Palmira (Valle del Cauca)	36.750	0,7	Manizales (Caldas)	66.600	0,1
Pitalito (Huila)	41.500	0,0	Marinilla (Antioquia)	78.400	-0,1
			Medellín (Antioquia)	73.833	-1,1
Fertitec 10-30-10, 1 litro			Montenegro (Quindío)	62.650	-0,2
Abrego (Norte de Santander)	14.500	0,0	Palmira (Valle del Cauca)	67.625	-0,4
El Carmen de Viboral (Antioquia)	12.875	0,0	Pamplona (Norte de Santander)	66.000	0,0
Entreríos (Antioquia)	12.447	2,9	Pereira (Risaralda)	64.550	1,3
Marinilla (Antioquia)	12.875	0,0	Piendamó (Cauca)	66.500	0,8
Ocaña (Norte de Santander)	13.400	0,0	Pitalito (Huila)	65.300	-0,5
Peñol (Antioquia)	12.500	0,0	Pupiales (Nariño)	70.000	0,0
			Quimbaya (Quindío)	62.650	-0,2
Florescencia 10-28-19, 1 kilogramo			Rionegro (Antioquia)	69.333	0,0
Apía (Risaralda)	5.600	-3,4	Riosucio (Caldas)	65.000	n.d.
Belén de Umbría (Risaralda)	5.700	0,0	San Gil (Santander)	69.333	-1,0
Calarcá (Quindío)	6.025	-0,4	San Vicente (Antioquia)	70.000	-0,3
Cali (Valle del Cauca)	5.733	3,8			
Cartago (Valle del Cauca)	4.533	2,6			
Chinácota (Norte de Santander)	8.000	0,0			
Corinto (Cauca)	5.000	0,0			



Cuadro 8. Insumos agrícolas. Precios de fertilizantes, enmiendas y acondicionadores de suelo (continuación)
2013 (agosto)

Productos y mercados	Precio medio agosto	Variación porcentual	Productos y mercados	Precio medio agosto	Variación porcentual
Fosfato diamónico (DAP) 18-46-0, 50 kilogramos (continuación)			Kelatex zinc, 1 kilogramo		
Santa Bárbara (Antioquia)	74.667	0,0	Belén de Umbría (Risaralda)	26.075	0,0
Santa Rosa de Cabal (Risaralda)	63.925	-1,0	Chinchiná (Caldas)	26.075	1,8
Santander de Quilichao (Cauca)	68.400	1,7	Medellín (Antioquia)	25.400	0,0
Socorro (Santander)	71.000	-1,4	Pereira (Risaralda)	26.875	0,0
Tuluá (Valle del Cauca)	63.833	-1,8	Klip boro, 1 kilogramo		
Tunja (Boyacá)	66.000	1,5	Bogotá, D. C.	10.420	7,2
Villanueva (Casanare)	72.375	-0,3	Cajamarca (Tolima)	9.900	0,0
Yopal (Casanare)	71.900	0,0	Cali (Valle del Cauca)	10.367	0,0
Fosfostress, 1 litro			Chía (Cundinamarca)	12.250	6,5
Chiquinquirá (Boyacá)	21.000	-0,8	Chipaqué (Cundinamarca)	11.000	0,0
Cúcuta (Norte de Santander)	23.150	0,0	Chocontá (Cundinamarca)	10.250	0,0
Ocaña (Norte de Santander)	22.167	1,9	Duitama (Boyacá)	10.500	0,0
Pamplona (Norte de Santander)	24.000	0,0	El Santuario (Antioquia)	9.333	1,8
Silos (Norte de Santander)	23.500	0,0	Medellín (Antioquia)	11.196	-5,2
Sogamoso (Boyacá)	25.000	0,0	Moniquirá (Boyacá)	10.500	0,0
Tunja (Boyacá)	23.100	1,3	Pamplona (Norte de Santander)	12.000	0,0
Valledupar (Cesar)	24.850	-1,5	Pasto (Nariño)	10.250	0,0
Ventaquemada (Boyacá)	23.750	n.d.	Tunja (Boyacá)	9.667	-0,9
Frutoka 3-0-40, 1 kilogramo			Tunja (Boyacá)	9.667	-3,3
Cota (Cundinamarca)	9.500	0,0	Ventaquemada (Boyacá)	9.667	-3,3
Cúcuta (Norte de Santander)	10.000	0,0	Villapinzón (Cundinamarca)	8.667	0,0
Neiva (Huila)	8.850	0,0	Klip-K calcio-boro, 1 litro		
Pamplona (Norte de Santander)	12.000	0,0	Apía (Risaralda)	14.300	0,0
Subachoque (Cundinamarca)	9.700	0,0	Bogotá, D. C.	14.000	2,4
Germi-K, 1 litro			Cali (Valle del Cauca)	14.250	0,0
Cajamarca (Tolima)	36.167	0,0	Chinchiná (Caldas)	13.700	n.d.
Cereté (Córdoba)	34.673	0,0	El Carmen de Bolívar (Bolívar)	21.000	2,4
Fresno (Tolima)	34.000	1,5	Girón (Santander)	15.500	0,0
Pamplona (Norte de Santander)	30.000	-2,2	La Celia (Risaralda)	14.050	0,0
Hojas, 1 litro			Lebríja (Santander)	15.500	0,0
Abrego (Norte de Santander)	15.500	0,0	Manizales (Caldas)	13.500	n.d.
Buga (Valle del Cauca)	12.425	n.d.	Neira (Caldas)	14.250	-1,4
Cali (Valle del Cauca)	11.650	0,0	Ocaña (Norte de Santander)	13.500	0,0
Cartago (Valle del Cauca)	14.350	0,7	Pamplona (Norte de Santander)	14.333	0,0
Corinto (Cauca)	11.000	0,0	Piedecuesta (Santander)	14.500	-6,5
Cúcuta (Norte de Santander)	14.250	0,0	Zipaquirá (Cundinamarca)	13.300	-1,1
La Unión (Valle del Cauca)	11.800	0,0	Llenado de grano 8-0-10 + boro y cobre, 1 litro		
Ocaña (Norte de Santander)	14.500	0,0	Abrego (Norte de Santander)	12.500	1,4
Pupiales (Nariño)	13.200	0,0	Cúcuta (Norte de Santander)	9.120	0,0
Roldanillo (Valle del Cauca)	11.613	0,7	Ocaña (Norte de Santander)	12.333	0,0
Tuluá (Valle del Cauca)	11.527	-0,2	Pamplona (Norte de Santander)	10.667	0,0
Humita 15, 1 litro			Tunja (Boyacá)	12.000	5,9
Abrego (Norte de Santander)	15.667	0,0	Ubaté (Cundinamarca)	10.200	0,0
Bucaramanga (Santander)	15.000	0,0	Zipaquirá (Cundinamarca)	9.567	-6,2
Cali (Valle del Cauca)	14.100	0,0	Marax, 10 gramos		
Corinto (Cauca)	13.500	-4,3	Ocaña (Norte de Santander)	5.383	-0,3
Cúcuta (Norte de Santander)	13.500	0,0	Samacá (Boyacá)	5.250	0,0
Málaga (Santander)	18.000	0,0	Tunja (Boyacá)	6.000	0,0
Ocaña (Norte de Santander)	15.600	0,0	Villapinzón (Cundinamarca)	5.167	-6,1
Pamplona (Norte de Santander)	15.000	0,0	Nitrasam 28-4-0-6(S), 50 kilogramos		
Silos (Norte de Santander)	16.333	-1,0	Bogotá, D. C.	64.000	0,6
Isabion, 1 litro			Manizales (Caldas)	62.350	1,0
Abrego (Norte de Santander)	29.333	2,9	Piendamó (Cauca)	64.500	0,0
Cajamarca (Tolima)	32.333	0,0	Popayán (Cauca)	67.500	1,5
Chitagá (Norte de Santander)	31.000	3,3	Rionegro (Antioquia)	66.400	0,0
Ocaña (Norte de Santander)	29.667	0,6	San Vicente (Antioquia)	63.500	0,0
Kafe Caldas 25-3-19-3, 50 kilogramos			Nutrifoliar completo, 1 litro		
Calarcá (Quindío)	61.450	n.d.	Abrego (Norte de Santander)	16.900	0,0
Montenegro (Quindío)	61.450	n.d.	Agustín Codazzi (Cesar)	21.000	0,0
Quimbaya (Quindío)	61.450	n.d.	Andes (Antioquia)	18.000	0,0
Riosucio (Caldas)	61.975	n.d.	Anserma (Caldas)	17.850	0,0
Kelatex calcio, 1 kilogramo			Apía (Risaralda)	18.950	0,1
Chinchiná (Caldas)	25.975	0,0	Aquitania (Boyacá)	17.750	0,0
Marsella (Risaralda)	26.100	n.d.	Belén de Umbría (Risaralda)	18.683	-0,8
Medellín (Antioquia)	25.400	0,0	Bogotá, D. C.	19.050	2,9
Montenegro (Quindío)	25.125	1,2	Bucaramanga (Santander)	17.750	0,0
Sevilla (Valle del Cauca)	26.250	0,6	Buga (Valle del Cauca)	18.800	0,4
			Cajamarca (Tolima)	18.700	n.d.
			Cali (Valle del Cauca)	18.733	1,6
			Cartagena (Bolívar)	23.250	0,0

**Cuadro 8. Insumos agrícolas. Precios de fertilizantes, enmiendas y acondicionadores de suelo (continuación)
2013 (agosto)**

Productos y mercados	Precio medio agosto	Variación porcentual	Productos y mercados	Precio medio agosto	Variación porcentual
Nutrifoliar completo, 1 litro (continuación)			Nutrimins, 1 litro (continuación)		
Corinto (Cauca)	18.000	1,4	Ipiales (Nariño)	12.000	0,0
Cota (Cundinamarca)	18.400	0,0	Jamundí (Valle del Cauca)	11.950	0,0
Cúcuta (Norte de Santander)	18.000	0,0	La Plata (Huila)	11.050	2,8
El Carmen de Bolívar (Bolívar)	23.250	4,1	La Unión (Valle del Cauca)	11.250	n.d.
El Carmen de Viboral (Antioquia)	17.750	0,0	Málaga (Santander)	15.333	0,0
El Santuario (Antioquia)	17.500	0,0	Manizales (Caldas)	11.200	n.d.
Facatativá (Cundinamarca)	18.450	0,0	Marinilla (Antioquia)	11.750	0,0
Fundación (Magdalena)	21.450	0,0	Marsella (Risaralda)	11.750	2,9
Fusagasugá (Cundinamarca)	16.600	2,2	Medellín (Antioquia)	11.162	-0,5
Girón (Santander)	19.500	0,0	Moniquirá (Boyacá)	11.833	0,0
Jamundí (Valle del Cauca)	19.750	0,0	Neiva (Huila)	10.750	0,0
La Celia (Risaralda)	19.150	3,5	Ocaña (Norte de Santander)	11.660	0,0
La Unión (Valle del Cauca)	19.800	n.d.	Palmira (Valle del Cauca)	11.375	0,0
Magangué (Bolívar)	22.500	2,3	Pamplona (Norte de Santander)	12.750	6,3
Málaga (Santander)	19.000	0,0	Peñol (Antioquia)	11.500	0,0
Marinilla (Antioquia)	17.453	0,0	Piedecuesta (Santander)	12.000	-4,0
Marsella (Risaralda)	18.667	-0,4	Piendamó (Cauca)	8.000	-14,0
Medellín (Antioquia)	17.848	-0,8	Roldanillo (Valle del Cauca)	11.350	0,0
Moniquirá (Boyacá)	18.333	0,9	San Gil (Santander)	12.500	0,0
Neiva (Huila)	20.000	0,0	San Vicente de Chucurí (Santander)	13.000	0,0
Ocaña (Norte de Santander)	16.375	0,0	Santa Marta (Magdalena)	13.167	0,0
Pacho (Cundinamarca)	19.500	2,6	Santander de Quilichao (Cauca)	11.600	-3,3
Palmira (Valle del Cauca)	17.400	2,2	Sevilla (Valle del Cauca)	11.850	0,0
Pamplona (Norte de Santander)	18.750	0,0	Sogamoso (Boyacá)	11.500	0,0
Peñol (Antioquia)	16.333	0,0	Tuluá (Valle del Cauca)	11.450	0,0
Pereira (Risaralda)	18.433	-1,8	Valledupar (Cesar)	13.650	0,0
Popayán (Cauca)	17.500	0,0	Zipaquirá (Cundinamarca)	10.850	-1,4
Riosucio (Caldas)	19.267	0,0			
Roldanillo (Valle del Cauca)	19.333	0,0	Nutrimins, 4 litros		
Sabanalarga (Atlántico)	21.950	-1,1	Cali (Valle del Cauca)	42.100	0,0
San Gil (Santander)	19.900	0,0	Corinto (Cauca)	39.250	-1,3
San Vicente de Chucurí (Santander)	21.500	-1,4	Cúcuta (Norte de Santander)	39.333	0,0
Santa Marta (Magdalena)	21.467	0,0	Piedecuesta (Santander)	44.000	0,0
Santa Rosa de Cabal (Risaralda)	18.500	0,0	San Alberto (Cesar)	42.500	0,0
Santander de Quilichao (Cauca)	18.867	-0,4	San Vicente de Chucurí (Santander)	48.100	0,0
Sevilla (Valle del Cauca)	18.750	0,0	Valledupar (Cesar)	54.800	0,0
Sogamoso (Boyacá)	17.833	0,0			
Tuluá (Valle del Cauca)	18.933	1,8	Omex bio-8, 1 litro		
Valledupar (Cesar)	22.450	-2,2	Apía (Risaralda)	35.325	-0,5
Villapinzón (Cundinamarca)	16.500	1,5	Aquitania (Boyacá)	36.250	0,0
Zipaquirá (Cundinamarca)	17.567	0,1	Belén de Umbría (Risaralda)	34.825	0,0
			La Celia (Risaralda)	35.750	0,0
			Pamplona (Norte de Santander)	33.000	0,0
Nutrifoliar completo, 4 litros					
Cali (Valle del Cauca)	67.275	0,0	Omex K-41, 1 litro		
Corinto (Cauca)	65.500	n.d.	Apía (Risaralda)	21.713	-3,0
Cúcuta (Norte de Santander)	68.500	0,0	Aquitania (Boyacá)	23.250	0,0
Fundación (Magdalena)	76.750	0,0	Belén de Umbría (Risaralda)	21.300	-2,5
Popayán (Cauca)	65.500	1,6	Chitagá (Norte de Santander)	24.000	0,0
Santa Marta (Magdalena)	74.750	0,0	Ipiales (Nariño)	24.500	0,0
Valledupar (Cesar)	77.250	0,3	La Celia (Risaralda)	21.625	0,0
			Marsella (Risaralda)	21.667	0,0
Nutrimins, 1 litro			Neira (Caldas)	21.950	0,0
Abrego (Norte de Santander)	12.375	0,0	Pamplona (Norte de Santander)	21.500	0,0
Agustín Codazzi (Cesar)	21.000	2,4	Samacá (Boyacá)	21.500	0,0
Andes (Antioquia)	13.167	1,3	Santander de Quilichao (Cauca)	22.500	-1,1
Anserma (Caldas)	11.350	n.d.	Sogamoso (Boyacá)	21.750	0,0
Apía (Risaralda)	11.638	-1,0	Tuluá (Valle del Cauca)	22.000	0,0
Aquitania (Boyacá)	11.833	0,0	Tunja (Boyacá)	22.000	1,1
Belén de Umbría (Risaralda)	12.050	-1,8			
Bogotá, D. C.	12.840	5,2	Poliquel multi SC, 1 litro		
Bucaramanga (Santander)	12.333	0,0	Buesaco (Nariño)	15.000	0,0
Buga (Valle del Cauca)	11.917	0,0	Corinto (Cauca)	16.000	0,0
Cajamarca (Tolima)	12.250	0,0	Pasto (Nariño)	15.000	11,5
Cali (Valle del Cauca)	11.400	0,0	Popayán (Cauca)	16.833	0,0
Cáqueza (Cundinamarca)	12.500	-3,8	Pupiales (Nariño)	14.350	0,0
Cartago (Valle del Cauca)	12.600	0,0			
Chocontá (Cundinamarca)	12.000	-2,7	Progibb 10 SP, 10 gramos		
Corinto (Cauca)	11.125	-2,6	Andes (Antioquia)	6.818	1,6
Cota (Cundinamarca)	11.750	0,0	Anserma (Caldas)	6.700	0,8
Cúcuta (Norte de Santander)	11.240	0,9	Aquitania (Boyacá)	6.000	0,0
El Carmen de Viboral (Antioquia)	13.150	0,0	Bucaramanga (Santander)	7.000	0,0
Facatativá (Cundinamarca)	10.950	-4,4	Cachipay (Cundinamarca)	6.000	-7,7
Fresno (Tolima)	11.950	0,0	Cereté (Córdoba)	6.459	0,0
Fusagasugá (Cundinamarca)	11.300	-1,1	Chiquinquirá (Boyacá)	5.550	-6,5
Girón (Santander)	12.500	0,0	Chocontá (Cundinamarca)	6.000	-4,0



Cuadro 8. Insumos agrícolas. Precios de fertilizantes, enmiendas y acondicionadores de suelo (continuación)
2013 (agosto)

Productos y mercados	Precio medio agosto	Variación porcentual	Productos y mercados	Precio medio agosto	Variación porcentual
Progibb 10 SP, 10 gramos (continuación)			Terrasorb foliar, 1 litro (continuación)		
Cota (Cundinamarca)	6.200	0,0	Palmira (Valle del Cauca)	24.000	0,0
Cúcuta (Norte de Santander)	5.500	0,0	Peñol (Antioquia)	22.000	0,0
Duitama (Boyacá)	6.250	0,0	Todo en uno, 1 kilogramo		
El Santuario (Antioquia)	6.100	0,0	Abrego (Norte de Santander)	4.440	-8,5
Fusagasugá (Cundinamarca)	5.575	0,0	Anserma (Caldas)	3.825	0,0
Girón (Santander)	6.000	0,0	Apía (Risaralda)	4.300	6,2
Granada (Meta)	6.194	6,8	Armenia (Quindío)	4.117	0,0
Lebrija (Santander)	6.500	0,0	Belén de Umbría (Risaralda)	3.733	0,9
Madrid (Cundinamarca)	6.417	0,0	Bogotá, D. C.	4.329	0,3
Manizales (Caldas)	6.760	0,3	Buga (Valle del Cauca)	4.100	n.d.
Marinilla (Antioquia)	6.650	6,4	Cachipay (Cundinamarca)	5.250	5,0
Medellín (Antioquia)	5.950	0,7	Cáqueza (Cundinamarca)	4.333	-7,1
Moniquirá (Boyacá)	6.750	0,0	Chía (Cundinamarca)	4.600	0,0
Pasto (Nariño)	6.050	0,0	Chipaque (Cundinamarca)	4.667	0,0
Piedecuesta (Santander)	6.750	-3,6	Chiquinquirá (Boyacá)	3.750	-4,7
Samacá (Boyacá)	5.750	-4,2	Chocontá (Cundinamarca)	4.500	-3,6
Santa Rosa de Osos (Antioquia)	6.000	4,3	Corinto (Cauca)	4.250	0,0
Sibaté (Cundinamarca)	5.400	-8,5	Corozal (Sucre)	5.000	0,0
Sogamoso (Boyacá)	6.000	0,0	Cota (Cundinamarca)	4.500	0,0
Subachoque (Cundinamarca)	6.333	0,0	Duitama (Boyacá)	5.000	0,0
Tunja (Boyacá)	6.100	0,0	Fómeque (Cundinamarca)	4.250	0,0
Ventaquemada (Boyacá)	6.125	2,1	Fresno (Tolima)	4.050	0,0
Villapinzón (Cundinamarca)	6.000	0,0	Guaduas (Cundinamarca)	5.225	-1,7
Remital M 17-6-18-2, 50 kilogramos			Ipiales (Nariño)	4.250	n.d.
Belén de Umbría (Risaralda)	69.325	0,6	Jamundí (Valle del Cauca)	4.100	0,0
Bogotá, D. C.	71.500	-2,4	La Celia (Risaralda)	3.700	1,4
Buga (Valle del Cauca)	77.200	-2,9	Medellín (Antioquia)	4.367	-5,8
Cajamarca (Tolima)	72.633	1,6	Moniquirá (Boyacá)	5.250	0,0
Cali (Valle del Cauca)	79.380	-0,7	Ocaña (Norte de Santander)	4.250	0,0
Ibagué (Tolima)	71.075	0,0	Palmira (Valle del Cauca)	4.267	0,0
La Celia (Risaralda)	71.029	-0,7	Pamplona (Norte de Santander)	5.250	-2,3
Manizales (Caldas)	71.875	0,7	Piedecuesta (Santander)	4.000	0,0
Ocaña (Norte de Santander)	66.500	0,8	Riosucio (Caldas)	3.950	0,0
Palmira (Valle del Cauca)	74.667	0,0	San Gil (Santander)	4.667	3,7
Pereira (Risaralda)	69.450	-0,7	Santa Bárbara (Antioquia)	3.400	0,0
Piendamó (Cauca)	73.000	0,0	Santa Rosa de Cabal (Risaralda)	3.800	n.d.
Riosucio (Caldas)	67.925	0,0	Sevilla (Valle del Cauca)	3.750	-3,8
San Gil (Santander)	70.000	0,7	Sibaté (Cundinamarca)	4.500	-5,3
Santa Rosa de Cabal (Risaralda)	69.250	-0,7	Sincelejo (Sucre)	4.750	0,0
Tuluá (Valle del Cauca)	71.875	-1,7	Sogamoso (Boyacá)	4.667	0,0
Sulcamag, 50 kilogramos			Subachoque (Cundinamarca)	3.850	0,0
Belén de Umbría (Risaralda)	42.950	0,0	Tunja (Boyacá)	4.167	4,2
Cajamarca (Tolima)	44.150	0,0	Villapinzón (Cundinamarca)	4.000	0,0
Ibagué (Tolima)	38.900	0,0	Zipaquirá (Cundinamarca)	3.350	-4,3
Neiva (Huila)	40.350	0,0	Tottal, 1 litro		
Ubaté (Cundinamarca)	46.900	0,0	Andes (Antioquia)	17.333	0,0
Sulfato de amonio (SAM) 21-0-0-24(S) SK, 50 kilogramos			Anserma (Caldas)	15.250	0,0
Abrego (Norte de Santander)	36.667	-7,9	Apía (Risaralda)	13.900	n.d.
Bogotá, D. C.	43.667	3,1	Bogotá, D. C.	16.383	-2,2
Bucaramanga (Santander)	50.500	0,0	Buga (Valle del Cauca)	15.010	0,1
Buga (Valle del Cauca)	38.733	-7,2	Cali (Valle del Cauca)	15.167	-0,2
Cali (Valle del Cauca)	42.400	-4,0	El Carmen de Viboral (Antioquia)	15.283	0,1
Corinto (Cauca)	47.667	-2,1	Entreríos (Antioquia)	16.003	0,0
Cúcuta (Norte de Santander)	39.667	0,0	La Celia (Risaralda)	14.050	-14,6
Espinal (Tolima)	40.000	0,0	La Pintada (Antioquia)	15.114	0,0
Ipiales (Nariño)	41.100	0,0	Manizales (Caldas)	15.330	-0,6
Magangué (Bolívar)	39.000	-1,3	Marinilla (Antioquia)	15.080	2,3
Ocaña (Norte de Santander)	36.250	-1,1	Marsella (Risaralda)	14.667	-4,3
Pupiales (Nariño)	41.100	0,0	Medellín (Antioquia)	15.385	-0,1
San Alberto (Cesar)	39.000	0,0	Neira (Caldas)	16.025	0,0
Tuluá (Valle del Cauca)	37.500	-8,5	Palmira (Valle del Cauca)	14.750	-1,2
Valledupar (Cesar)	37.000	-6,1	Peñol (Antioquia)	14.750	3,5
Terrasorb foliar, 1 litro			Pereira (Risaralda)	14.967	0,7
Andes (Antioquia)	26.517	-0,6	Riosucio (Caldas)	16.025	3,2
Armenia (Quindío)	22.650	-3,2	Roldanillo (Valle del Cauca)	16.133	-1,0
El Carmen de Viboral (Antioquia)	23.025	0,0	San Gil (Santander)	16.100	-1,0
El Santuario (Antioquia)	22.500	0,0	Santa Rosa de Osos (Antioquia)	15.337	0,0
Entreríos (Antioquia)	25.967	0,0	Tuluá (Valle del Cauca)	14.983	4,2
Manizales (Caldas)	25.833	0,0	Ubaté (Cundinamarca)	14.900	0,0
Marinilla (Antioquia)	23.350	0,0	Valledupar (Cesar)	17.650	2,0
Medellín (Antioquia)	23.995	-0,6	Triple Q, 1 litro		
			Abrego (Norte de Santander)	17.000	0,0
			Corinto (Cauca)	14.750	-0,3

Cuadro 8. Insumos agrícolas. Precios de fertilizantes, enmiendas y acondicionadores de suelo (continuación)
2013 (agosto)

Productos y mercados	Precio medio agosto	Variación porcentual	Productos y mercados	Precio medio agosto	Variación porcentual
Triple Q, 1 litro (continuación)			Urea perlada 46 %, 50 kilogramos (continuación)		
Cúcuta (Norte de Santander)	14.500	0,0	Yopal (Casanare)	62.983	0,0
Ocaña (Norte de Santander)	15.333	0,0			
Urea 46 %, 50 kilogramos			Wuxal calcio 16-0-0-24, 1 litro		
Agustín Codazzi (Cesar)	62.500	0,0	Anserma (Caldas)	29.300	-1,7
Andes (Antioquia)	59.500	0,0	Armenia (Quindío)	26.925	n.d.
Barbosa (Santander)	51.000	n.d.	Belén de Umbria (Risaralda)	28.338	-1,7
Belén de Umbria (Risaralda)	51.883	1,0	Bogotá, D. C.	27.650	-2,6
Bucaramanga (Santander)	53.500	-0,9	Bucaramanga (Santander)	28.667	0,0
Buga (Valle del Cauca)	48.700	n.d.	Cachipay (Cundinamarca)	28.500	1,8
Cajamarca (Tolima)	59.000	n.d.	Chía (Cundinamarca)	30.050	0,0
Cali (Valle del Cauca)	49.333	n.d.	Cota (Cundinamarca)	27.200	0,0
Corinto (Cauca)	53.000	-0,6	El Carmen de Viboral (Antioquia)	30.500	0,0
Cota (Cundinamarca)	58.000	0,0	El Santuario (Antioquia)	28.500	0,0
Cúcuta (Norte de Santander)	62.500	0,0	Fusagasugá (Cundinamarca)	26.700	2,7
El Carmen de Bolívar (Bolívar)	63.500	-5,9	Guarne (Antioquia)	27.550	0,2
El Carmen de Viboral (Antioquia)	57.167	-0,1	Ipiales (Nariño)	28.000	0,0
El Santuario (Antioquia)	54.750	0,0	La Ceja (Antioquia)	27.750	0,0
Entrerrios (Antioquia)	54.430	0,0	La Unión (Antioquia)	27.150	0,0
Espinal (Tolima)	54.817	-2,6	La Virginia (Risaralda)	29.400	0,0
Fusagasugá (Cundinamarca)	59.250	-1,3	Madrid (Cundinamarca)	27.300	0,0
Girón (Santander)	56.000	1,8	Manizales (Caldas)	29.625	0,0
Granada (Meta)	55.567	-3,9	Medellín (Antioquia)	27.533	5,1
Guarne (Antioquia)	55.033	-2,4	Ocaña (Norte de Santander)	29.250	0,0
Ibagué (Tolima)	53.667	-3,6	Pamplona (Norte de Santander)	29.000	0,0
Ipiales (Nariño)	59.233	-0,6	Pereira (Risaralda)	29.483	3,5
Jamundí (Valle del Cauca)	50.240	n.d.	Pupiales (Nariño)	27.500	0,0
La Ceja (Antioquia)	57.570	0,0	Rionegro (Antioquia)	28.367	1,9
La Pintada (Antioquia)	55.190	0,0	San Pedro de los Milagros (Antioquia)	28.750	0,0
La Unión (Antioquia)	56.875	0,0	San Vicente (Antioquia)	28.025	0,0
La Unión (Valle del Cauca)	53.000	-0,6	Sogamoso (Boyacá)	26.000	0,0
Magangué (Bolívar)	55.750	-0,9	Tunja (Boyacá)	27.000	n.d.
Málaga (Santander)	55.500	0,0	Viterbo (Caldas)	29.875	0,0
Marinilla (Antioquia)	57.283	-0,2			
Medellín (Antioquia)	57.374	-2,8	Wuxal tapa negra 16-16-12, 1 litro		
Palmira (Valle del Cauca)	55.000	-1,8	Abrego (Norte de Santander)	30.500	-2,1
Pereira (Risaralda)	53.200	1,9	Andes (Antioquia)	33.150	0,0
Popayán (Cauca)	59.000	3,5	Anserma (Caldas)	31.750	-2,0
Saldaña (Tolima)	59.920	0,0	Apía (Risaralda)	33.167	-1,9
San Vicente (Antioquia)	57.250	0,0	Aquitania (Boyacá)	28.500	0,0
Santa Bárbara (Antioquia)	59.667	0,0	Armenia (Quindío)	29.775	0,1
Santa Rosa de Cabal (Risaralda)	51.550	2,7	Belén de Umbria (Risaralda)	31.983	-0,2
Santa Rosa de Osos (Antioquia)	56.750	0,0	Bogotá, D. C.	30.650	-0,8
Santander de Quilichao (Cauca)	51.750	-1,9	Bucaramanga (Santander)	29.100	0,0
Subachoque (Cundinamarca)	54.400	-2,6	Buesaco (Nariño)	29.900	-3,2
Tuluá (Valle del Cauca)	50.333	-2,3	Cachipay (Cundinamarca)	29.000	-4,9
Ubaté (Cundinamarca)	59.500	0,0	Cajamarca (Tolima)	31.750	0,0
Villanueva (Casanare)	65.475	0,0	Cali (Valle del Cauca)	30.000	0,0
Yopal (Casanare)	60.143	-1,3	Cartago (Valle del Cauca)	31.800	0,0
Zipacquirá (Cundinamarca)	59.267	-0,4	Chía (Cundinamarca)	32.500	-2,7
			Chinchiná (Caldas)	34.125	-0,4
			Chitagá (Norte de Santander)	30.667	2,2
			Chocontá (Cundinamarca)	28.500	6,5
			Corinto (Cauca)	30.500	0,0
			Cota (Cundinamarca)	29.833	0,0
			Cúcuta (Norte de Santander)	30.167	0,0
			Duitama (Boyacá)	29.000	0,0
			El Carmen de Viboral (Antioquia)	30.297	0,0
			El Santuario (Antioquia)	28.833	0,0
			Entrerrios (Antioquia)	31.965	0,0
			Facatativá (Cundinamarca)	30.950	0,8
			Fusagasugá (Cundinamarca)	29.500	2,8
			Girón (Santander)	29.000	0,0
			Guarne (Antioquia)	31.250	1,2
			Ipiales (Nariño)	31.000	0,0
			La Ceja (Antioquia)	31.333	0,0
			La Celia (Risaralda)	30.950	-3,9
			La Unión (Antioquia)	32.250	-0,3
			La Virginia (Risaralda)	32.733	-4,3
			Madrid (Cundinamarca)	29.667	0,0
			Málaga (Santander)	34.000	0,0
			Manizales (Caldas)	31.630	0,1
			Marinilla (Antioquia)	30.297	0,0
			Marsella (Risaralda)	32.267	1,6
			Medellín (Antioquia)	31.176	0,3
			Ocaña (Norte de Santander)	30.333	0,0



**Cuadro 8. Insumos agrícolas. Precios de fertilizantes, enmiendas y acondicionadores de suelo (conclusión)
2013 (agosto)**

Productos y mercados	Precio medio agosto	Variación porcentual	Productos y mercados	Precio medio agosto	Variación porcentual
Wuxal tapa negra 16-16-12, 1 litro (continuación)			Wuxal tapa roja 20-0-15-4, 1 litro (continuación)		
Pamplona (Norte de Santander)	28.333	-0,6	Cúcuta (Norte de Santander)	27.250	0,0
Pasto (Nariño)	30.333	0,1	Duitama (Boyacá)	27.750	0,9
Peñol (Antioquia)	29.000	0,0	El Carmen de Viboral (Antioquia)	29.750	0,0
Pereira (Risaralda)	31.700	-0,8	Entrerrios (Antioquia)	27.395	0,0
Pupiales (Nariño)	29.250	0,0	Facatativá (Cundinamarca)	28.150	0,0
Rionegro (Antioquia)	31.000	0,0	Fusagasugá (Cundinamarca)	26.500	2,9
Riosucio (Caldas)	32.850	n.d.	Guarne (Antioquia)	26.813	0,2
Samacá (Boyacá)	28.000	-1,8	Ipiales (Nariño)	26.750	0,0
San Pedro de los Milagros (Antioquia)	31.900	0,0	La Ceja (Antioquia)	27.667	-1,2
San Vicente (Antioquia)	31.625	0,0	La Unión (Antioquia)	27.150	0,5
Santa Rosa de Cabal (Risaralda)	33.150	0,0	La Virginia (Risaralda)	28.850	0,1
Sibaté (Cundinamarca)	28.000	-0,9	Madrid (Cundinamarca)	27.867	0,0
Silos (Norte de Santander)	30.667	0,0	Málaga (Santander)	31.500	0,8
Sogamoso (Boyacá)	27.000	0,0	Manizales (Caldas)	30.350	0,0
Tunja (Boyacá)	28.500	0,0	Marinilla (Antioquia)	29.750	0,0
Ventaquemada (Boyacá)	29.375	0,7	Medellín (Antioquia)	27.633	0,0
Villapinzón (Cundinamarca)	28.167	0,0	Ocaña (Norte de Santander)	28.300	0,0
Viterbo (Caldas)	32.450	-2,7	Pamplona (Norte de Santander)	28.000	2,4
Zipaquirá (Cundinamarca)	28.600	n.d.	Pasto (Nariño)	27.400	-0,7
Wuxal tapa roja 20-0-15-4, 1 litro			Pereira (Risaralda)	28.825	2,2
Abrego (Norte de Santander)	29.000	-3,6	Pupiales (Nariño)	27.175	0,0
Anserma (Caldas)	29.583	0,1	Rionegro (Antioquia)	28.067	1,2
Apía (Risaralda)	29.125	n.d.	Riosucio (Caldas)	29.750	-0,8
Aquitania (Boyacá)	26.667	0,0	Samacá (Boyacá)	27.500	1,9
Belén de Umbría (Risaralda)	28.642	0,3	San Pedro de los Milagros (Antioquia)	26.875	0,0
Bogotá, D. C.	27.517	-1,2	San Vicente (Antioquia)	27.450	0,0
Bucaramanga (Santander)	29.733	0,0	Santa Rosa de Cabal (Risaralda)	28.975	0,1
Cachipay (Cundinamarca)	29.000	1,8	Sibaté (Cundinamarca)	27.250	0,9
Cajamarca (Tolima)	28.375	2,4	Silos (Norte de Santander)	28.667	0,0
Cartago (Valle del Cauca)	26.150	0,0	Sogamoso (Boyacá)	26.333	0,0
Chía (Cundinamarca)	30.500	0,0	Tunja (Boyacá)	26.250	-1,4
Chinchiná (Caldas)	30.575	0,1	Ventaquemada (Boyacá)	26.625	-3,8
Chitagá (Norte de Santander)	27.667	0,0	Villapinzón (Cundinamarca)	25.833	0,0
Chocontá (Cundinamarca)	26.500	1,9	Viterbo (Caldas)	30.150	0,0
Corinto (Cauca)	28.000	n.d.	Zipaquirá (Cundinamarca)	25.850	n.d.
Cota (Cundinamarca)	27.767	0,0			

n.d. No determinado.

* El precio correspondiente a julio fue modificado en el presente reporte ante la inclusión de datos que se encontraban en verificación.



**Cuadro 9. Insumos agrícolas. Precios de fungicidas
2013 (agosto)**

Productos y mercados	Precio medio agosto	Variación porcentual	Productos y mercados	Precio medio agosto	Variación porcentual
Agrifos 400 SL, 1 litro			Alto 100 SL, 100 centímetros cúbicos (continuación)		
Apía (Risaralda)	24.950	0,0	Fresno (Tolima)	19.550	0,0
Belén de Umbría (Risaralda)	23.817	-5,3	Garzón (Huila)	20.500	0,0
Chinchiná (Caldas)	24.400	9,2	La Celia (Risaralda)	19.933	n.d.
Fresno (Tolima)	26.650	1,9	Manizales (Caldas)	21.075	0,2
Manizales (Caldas)	24.475	-9,3	Marsella (Risaralda)	19.400	-3,2
Marsella (Risaralda)	24.900	0,0	Medellín (Antioquia)	20.500	7,9
Pereira (Risaralda)	24.383	-1,4	Neira (Caldas)	21.000	-2,1
Samacá (Boyacá)	26.000	n.d.	Palmira (Valle del Cauca)	20.370	-1,2
Agrodyne SL, 1 litro			Pereira (Risaralda)	20.440	1,1
Belén de Umbría (Risaralda)	43.700	0,0	Piendamó (Cauca)	20.000	0,0
Cajamarca (Tolima)	45.333	0,0	Pitalito (Huila)	19.900	0,0
Cali (Valle del Cauca)	42.300	-0,2	Popayán (Cauca)	20.920	0,0
Cereté (Córdoba)	48.098	0,0	Riosucio (Caldas)	21.050	1,7
La Celia (Risaralda)	45.050	n.d.	Roldanillo (Valle del Cauca)	20.100	-1,5
Madrid (Cundinamarca)	37.800	0,0	San Gil (Santander)	22.000	0,0
Manizales (Caldas)	44.933	4,1	Santa Rosa de Cabal (Risaralda)	19.550	0,0
Palmira (Valle del Cauca)	40.000	-0,4	Sevilla (Valle del Cauca)	20.233	0,0
Sogamoso (Boyacá)	40.000	0,0	Socorro (Santander)	21.333	-1,5
Tuluá (Valle del Cauca)	44.450	n.d.	Viterbo (Caldas)	20.750	-1,7
Tunja (Boyacá)	38.667	2,7	Amistar 50 WG, 40 gramos		
Ventaquemada (Boyacá)	37.000	n.d.	Abrego (Norte de Santander)	15.000	0,0
Zipaquirá (Cundinamarca)	41.500	n.d.	Anserma (Caldas)	15.125	n.d.
Alarm 80 WP, 1 kilogramo			Apía (Risaralda)	15.763	-0,2
Abrego (Norte de Santander)	12.833	-3,1	Armenia (Quindío)	15.075	n.d.
Bogotá, D. C.	12.000	1,1	Belén de Umbría (Risaralda)	15.230	1,0
Chipaque (Cundinamarca)	12.000	-2,7	Betania (Antioquia)	17.010	0,0
Chocontá (Cundinamarca)	11.500	0,0	Bucaramanga (Santander)	14.375	0,0
Cúcuta (Norte de Santander)	11.667	0,0	Cajamarca (Tolima)	14.650	-1,7
Moniquirá (Boyacá)	12.000	0,0	Calarcá (Quindío)	14.825	0,0
Ocaña (Norte de Santander)	12.500	0,0	Chinchiná (Caldas)	14.775	0,0
Pamplona (Norte de Santander)	11.875	0,0	El Carmen de Viboral (Antioquia)	14.000	0,0
Pasto (Nariño)	10.167	0,7	El Santuario (Antioquia)	13.333	0,0
Popayán (Cauca)	11.563	0,0	La Celia (Risaralda)	15.583	-2,0
Subachoque (Cundinamarca)	11.433	0,0	La Unión (Valle del Cauca)	14.950	0,2
Tunja (Boyacá)	11.100	0,9	La Virginia (Risaralda)	16.175	n.d.
Villapinzón (Cundinamarca)	10.750	-1,4	Manizales (Caldas)	15.275	3,4
Zipaquirá (Cundinamarca)	10.350	-1,4	Marsella (Risaralda)	15.275	0,2
Alto 100 SL, 1 litro			Moniquirá (Boyacá)	15.000	0,0
Andes (Antioquia)	170.000	0,2	Ocaña (Norte de Santander)	14.750	0,0
Anserma (Caldas)	170.250	n.d.	Pamplona (Norte de Santander)	15.100	0,0
Apía (Risaralda)	169.125	-1,3	Pasto (Nariño)	15.500	-8,8
Armenia (Quindío)	167.188	-0,1	Pereira (Risaralda)	15.810	-0,4
Belén de Umbría (Risaralda)	172.000	0,0	Pupiales (Nariño)	15.750	0,0
Caicedonia (Valle del Cauca)	166.875	0,0	Rionegro (Antioquia)	14.333	0,0
Cajamarca (Tolima)	187.500	0,0	Roldanillo (Valle del Cauca)	15.100	-0,1
Cali (Valle del Cauca)	189.900	0,0	San Gil (Santander)	15.350	0,0
Garzón (Huila)	170.000	0,0	Santa Rosa de Cabal (Risaralda)	15.975	0,2
La Celia (Risaralda)	174.333	1,9	Sevilla (Valle del Cauca)	15.150	0,0
La Virginia (Risaralda)	164.000	0,0	Socorro (Santander)	14.933	-3,4
Manizales (Caldas)	182.875	2,8	Amistar top, 1 litro		
Pereira (Risaralda)	172.000	5,2	Armenia (Quindío)	176.000	0,3
Piendamó (Cauca)	180.000	0,3	Cajamarca (Tolima)	168.000	0,0
Pitalito (Huila)	186.000	0,0	Cali (Valle del Cauca)	181.800	-0,9
Popayán (Cauca)	177.433	0,0	Chitagá (Norte de Santander)	150.000	0,0
Quimbaya (Quindío)	166.950	0,0	Cúcuta (Norte de Santander)	149.071	0,0
Riosucio (Caldas)	174.400	n.d.	Fundación (Magdalena)	169.500	1,4
Santa Rosa de Cabal (Risaralda)	165.750	1,4	Jamundí (Valle del Cauca)	180.050	0,4
Sevilla (Valle del Cauca)	168.000	-1,6	Manizales (Caldas)	182.800	3,0
Viterbo (Caldas)	177.150	0,0	Ocaña (Norte de Santander)	157.667	0,0
Alto 100 SL, 100 centímetros cúbicos			Saldaña (Tolima)	146.523	0,2
Anserma (Caldas)	20.250	0,4	Vélez (Santander)	165.000	-2,9
Apía (Risaralda)	20.888	0,0	Zipaquirá (Cundinamarca)	170.500	-0,1
Armenia (Quindío)	20.125	-0,2	Amistar top, 125 centímetros cúbicos		
Belén de Umbría (Risaralda)	20.367	0,0	Abrego (Norte de Santander)	26.000	0,0
Betania (Antioquia)	22.200	2,3	Armenia (Quindío)	25.750	n.d.
Caicedonia (Valle del Cauca)	19.950	0,0	Belén de Umbría (Risaralda)	26.583	0,1
Cajamarca (Tolima)	21.500	0,0	Bucaramanga (Santander)	24.667	0,0
Calarcá (Quindío)	21.633	0,2	Cajamarca (Tolima)	24.667	-0,7
Cali (Valle del Cauca)	21.067	0,0	Cali (Valle del Cauca)	27.450	0,4
Cartago (Valle del Cauca)	21.100	n.d.	Fresno (Tolima)	22.500	-2,2
Corinto (Cauca)	20.500	0,0	Ipiales (Nariño)	25.920	0,0
El Santuario (Antioquia)	19.000	0,0	Manizales (Caldas)	26.125	-0,3



Cuadro 9. Insumos agrícolas. Precios de fungicidas (continuación)
2013 (agosto)

Productos y mercados	Precio medio agosto	Variación porcentual	Productos y mercados	Precio medio agosto	Variación porcentual
Amistar top, 125 centímetros cúbicos (continuación)			Antracol 70 WP, 400 gramos (continuación)		
Marsella (Risaralda)	26.475	0,0	Rionegro (Antioquia)	13.500	0,0
Ocaña (Norte de Santander)	23.750	0,0	Riosucio (Caldas)	15.133	3,8
Pitalito (Huila)	25.750	0,0	Roldanillo (Valle del Cauca)	13.638	0,0
Pupiales (Nariño)	25.500	0,0	Samacá (Boyacá)	13.500	1,9
Roldanillo (Valle del Cauca)	26.967	-0,2	Santa Rosa de Cabal (Risaralda)	14.575	0,2
Santa Marta (Magdalena)	25.050	1,2	Santander de Quilichao (Cauca)	14.633	0,9
Socorro (Santander)	25.333	-2,6	Sevilla (Valle del Cauca)	14.383	0,0
Amistar ZTRA, 1 litro			Azuco, 1 litro		
Belén de Umbria (Risaralda)	201.433	0,0	Abrego (Norte de Santander)	13.000	4,0
Chinchiná (Caldas)	206.350	2,1	Andes (Antioquia)	14.000	-1,8
Pitalito (Huila)	201.000	0,0	Aquitania (Boyacá)	13.250	0,0
Quimbaya (Quindío)	196.475	-0,4	Buga (Valle del Cauca)	12.750	2,0
Antracol 70 WP, 400 gramos			Benlate 50 WP, 100 gramos		
Abrego (Norte de Santander)	13.833	0,0	Abrego (Norte de Santander)	8.250	6,5
Andes (Antioquia)	14.900	0,0	Anserma (Caldas)	6.125	-2,4
Anserma (Caldas)	14.600	0,2	Cali (Valle del Cauca)	5.775	-2,5
Apía (Risaralda)	14.938	-1,7	Corinto (Cauca)	7.250	-3,3
Aquitania (Boyacá)	12.833	0,0	Garzón (Huila)	7.250	-3,3
Belén de Umbria (Risaralda)	14.930	0,1	Manizales (Caldas)	6.300	0,0
Bogotá, D. C.	14.625	3,7	Ocaña (Norte de Santander)	8.000	0,0
Bucaramanga (Santander)	14.300	0,0	Riosucio (Caldas)	6.750	2,6
Buesaco (Nariño)	14.267	1,2	Benomyl 50 WP, 100 gramos		
Buga (Valle del Cauca)	14.300	-1,0	Aquitania (Boyacá)	10.750	0,0
Cachipay (Cundinamarca)	15.000	3,4	Bogotá, D. C.	5.833	0,0
Caicedonia (Valle del Cauca)	13.750	1,5	Buesaco (Nariño)	7.500	-9,1
Cajamarca (Tolima)	14.420	-0,7	Cáqueza (Cundinamarca)	9.000	-5,3
Calarcá (Quindío)	14.775	0,3	Duitama (Boyacá)	8.900	0,0
Cali (Valle del Cauca)	14.120	0,0	Facatativá (Cundinamarca)	8.350	-2,9
Cáqueza (Cundinamarca)	13.667	-2,4	Medellín (Antioquia)	6.300	1,1
Cartago (Valle del Cauca)	14.600	0,0	Pasto (Nariño)	7.575	-1,6
Chipaque (Cundinamarca)	13.500	1,3	Sogamoso (Boyacá)	8.833	0,0
Chitagá (Norte de Santander)	14.333	-4,4	Subachoque (Cundinamarca)	12.800	0,0
Choachí (Cundinamarca)	14.000	-1,8	Tuluá (Valle del Cauca)	12.750	0,0
Chocontá (Cundinamarca)	13.000	0,0	Ventaquemada (Boyacá)	11.750	n.d.
Corinto (Cauca)	13.833	0,0	Zipaquirá (Cundinamarca)	11.750	-1,3
Cota (Cundinamarca)	14.233	0,0	Cabrio top WG, 800 gramos		
Cúcuta (Norte de Santander)	13.750	0,0	Abrego (Norte de Santander)	42.400	0,5
Duitama (Boyacá)	13.417	0,0			
El Carmen de Viboral (Antioquia)	13.813	0,0			
El Santuario (Antioquia)	13.625	0,9			
Entrerrios (Antioquia)	13.940	n.d.			
Facatativá (Cundinamarca)	14.500	1,8			
Fómeque (Cundinamarca)	14.000	0,0			
Fresno (Tolima)	13.875	0,0			
Funza (Cundinamarca)	13.660	0,0			
Garzón (Huila)	13.675	0,0			
Girón (Santander)	13.500	0,0			
Ibagué (Tolima)	13.950	0,0			
Ipiales (Nariño)	13.667	0,0			
Jamundí (Valle del Cauca)	14.550	0,2			
La Celia (Risaralda)	14.283	-3,6			
La Unión (Valle del Cauca)	12.945	0,0			
La Virginia (Risaralda)	15.275	1,0			
Madrid (Cundinamarca)	14.000	0,0			
Málaga (Santander)	17.500	0,0			
Manizales (Caldas)	15.267	0,0			
Marinilla (Antioquia)	13.783	0,2			
Marsella (Risaralda)	14.613	0,1			
Medellín (Antioquia)	13.826	0,1			
Neira (Caldas)	15.300	3,0			
Ocaña (Norte de Santander)	14.167	0,0			
Pacho (Cundinamarca)	14.000	-3,4			
Palmira (Valle del Cauca)	13.110	-1,1			
Pamplona (Norte de Santander)	13.967	0,0			
Pasto (Nariño)	12.933	-4,9			
Peñol (Antioquia)	12.767	0,0			
Pereira (Risaralda)	14.290	0,3			
Piedecuesta (Santander)	14.000	3,7			
Piendamó (Cauca)	14.000	0,0			
Pitalito (Huila)	14.033	0,0			
Popayán (Cauca)	13.750	0,1			
Puerto López (Meta)	17.450	0,0			
Quimbaya (Quindío)	14.125	-1,9			

**Cuadro 9. Insumos agrícolas. Precios de fungicidas (continuación)
2013 (agosto)**

Productos y mercados	Precio medio agosto	Variación porcentual	Productos y mercados	Precio medio agosto	Variación porcentual
Cabrio top WG, 800 gramos (continuación)			Cobrethane, 1 kilogramo (continuación)		
Guarne (Antioquia)	38.233	0,2	Marinilla (Antioquia)	18.113	0,0
La Unión (Valle del Cauca)	43.156	1,6	Marsella (Risaralda)	20.000	-2,4
Ocaña (Norte de Santander)	41.875	0,0	Moniquirá (Boyacá)	18.500	0,0
Palmira (Valle del Cauca)	42.750	-1,7	Neira (Caldas)	20.425	0,0
Rionegro (Antioquia)	38.250	0,0	Neiva (Huila)	20.750	0,0
San Vicente (Antioquia)	38.633	0,0	Ocaña (Norte de Santander)	18.333	0,0
Carbencal, 1 litro			Pacho (Cundinamarca)	21.000	5,0
Cúcuta (Norte de Santander)	17.500	0,0	Palmira (Valle del Cauca)	19.667	1,7
La Unión (Valle del Cauca)	16.474	n.d.	Pamplona (Norte de Santander)	20.400	3,0
Marsella (Risaralda)	17.225	0,0	Peñol (Antioquia)	17.333	0,0
Pamplona (Norte de Santander)	22.333	0,0	Piedecuesta (Santander)	20.000	0,0
Santa Rosa de Cabal (Risaralda)	17.025	0,0	Pitalito (Huila)	20.233	0,0
Carbendazim 500 SC, 1 litro			Popayán (Cauca)	21.250	0,0
Abrego (Norte de Santander)	21.250	-4,1	Roldanillo (Valle del Cauca)	20.533	0,9
Bogotá, D. C.	21.167	0,0	Samacá (Boyacá)	17.750	0,0
Cajamarca (Tolima)	20.333	0,0	Santander de Quilichao (Cauca)	21.833	-0,5
Cali (Valle del Cauca)	15.240	-1,7	Sibaté (Cundinamarca)	18.867	5,0
Cartago (Valle del Cauca)	17.125	n.d.	Sogamoso (Boyacá)	18.833	0,0
Cereté (Córdoba)	18.458	0,0	Subachoque (Cundinamarca)	20.650	0,0
Corinto (Cauca)	16.167	-0,5	Tuluá (Valle del Cauca)	20.000	n.d.
Cúcuta (Norte de Santander)	16.050	0,0	Tunja (Boyacá)	18.300	0,9
Fresno (Tolima)	17.000	0,0	Ubaté (Cundinamarca)	18.250	0,0
Fundación (Magdalena)	15.950	0,0	Valledupar (Cesar)	22.588	0,0
Garzón (Huila)	15.000	0,0	Ventaquemada (Boyacá)	17.750	-0,5
Ipiales (Nariño)	16.333	0,0	Villapinzón (Cundinamarca)	17.833	0,9
La Unión (Valle del Cauca)	16.346	n.d.	Viterbo (Caldas)	20.625	0,0
Marsella (Risaralda)	16.600	0,0	Zipaquirá (Cundinamarca)	17.950	-1,6
Ocaña (Norte de Santander)	20.667	0,0	Consento SC, 500 centímetros cúbicos		
Pamplona (Norte de Santander)	23.500	0,0	Abrego (Norte de Santander)	51.200	-1,5
Pitalito (Huila)	18.500	6,7	Chitagá (Norte de Santander)	50.000	0,0
Popayán (Cauca)	18.000	0,0	Ocaña (Norte de Santander)	51.333	0,0
Roldanillo (Valle del Cauca)	16.075	3,7	Pamplona (Norte de Santander)	49.333	-0,3
San Marcos (Sucre)	23.333	0,0	Control 500 SC, 1 litro		
Tuluá (Valle del Cauca)	15.650	-12,1	Andes (Antioquia)	22.167	0,0
Ubaté (Cundinamarca)	20.767	0,0	El Carmen de Viboral (Antioquia)	21.133	0,0
Villavicencio (Meta)	14.000	16,7	Guarne (Antioquia)	19.250	0,0
Zipaquirá (Cundinamarca)	18.767	-1,6	La Unión (Antioquia)	21.825	0,0
Cobrethane, 1 kilogramo			Marinilla (Antioquia)	21.055	-0,5
Abrego (Norte de Santander)	18.063	0,7	Medellín (Antioquia)	18.490	-2,5
Andes (Antioquia)	19.853	0,0	Peñol (Antioquia)	17.333	0,0
Anserma (Caldas)	19.925	0,0	Rionegro (Antioquia)	19.533	0,0
Apía (Risaralda)	21.463	-0,6	Riosucio (Caldas)	23.075	0,0
Aquitania (Boyacá)	18.500	0,0	San Pedro de los Milagros (Antioquia)	21.550	0,0
Armenia (Quindío)	19.850	-0,7	Control 500 SC, 500 centímetros cúbicos		
Belén de Umbria (Risaralda)	20.850	0,0	Corinto (Cauca)	12.400	0,0
Betania (Antioquia)	19.470	-0,5	El Carmen de Viboral (Antioquia)	12.250	0,0
Bogotá, D. C.	19.383	1,8	La Unión (Antioquia)	12.200	0,6
Bucaramanga (Santander)	18.500	0,0	Medellín (Antioquia)	11.173	-3,4
Cali (Valle del Cauca)	21.180	0,0	Peñol (Antioquia)	9.667	0,0
Cáqueza (Cundinamarca)	19.500	0,0	Rionegro (Antioquia)	11.733	0,3
Cartagena (Bolívar)	21.012	0,0	Riosucio (Caldas)	11.850	0,0
Chipaque (Cundinamarca)	19.667	0,0	San Gil (Santander)	15.000	0,0
Chitagá (Norte de Santander)	19.667	0,9	San Pedro de los Milagros (Antioquia)	12.100	0,0
Chocontá (Cundinamarca)	18.333	0,0	Curalancho WP, 500 gramos		
Corinto (Cauca)	21.500	-1,1	Chinácota (Norte de Santander)	12.500	2,0
Cota (Cundinamarca)	19.350	0,0	Cúcuta (Norte de Santander)	10.833	0,0
Cúcuta (Norte de Santander)	19.167	0,0	Garzón (Huila)	12.000	0,0
Duitama (Boyacá)	18.800	0,0	Ipiales (Nariño)	9.875	0,0
El Santuario (Antioquia)	17.733	0,0	Ocaña (Norte de Santander)	10.750	0,0
Facatativá (Cundinamarca)	19.867	-1,0	Pamplona (Norte de Santander)	10.667	-1,5
Fómeque (Cundinamarca)	19.500	0,0	Pupiales (Nariño)	9.500	0,0
Fundación (Magdalena)	18.500	0,0	Curathane, 500 gramos		
Fusagasugá (Cundinamarca)	18.775	0,9	Abrego (Norte de Santander)	15.000	1,9
Garzón (Huila)	20.500	0,0	Bucaramanga (Santander)	14.125	0,0
Girón (Santander)	19.500	0,0	Cáqueza (Cundinamarca)	13.000	-2,5
Guaduas (Cundinamarca)	19.500	-11,4	Chipaque (Cundinamarca)	12.333	-9,8
Ipiales (Nariño)	20.000	0,0	Chiquinquirá (Boyacá)	13.250	-0,1
La Celia (Risaralda)	20.583	-2,4	Chitagá (Norte de Santander)	12.000	-7,7
La Plata (Huila)	19.600	0,0	Cúcuta (Norte de Santander)	12.750	0,0
La Unión (Valle del Cauca)	20.200	-1,7	El Carmen de Viboral (Antioquia)	11.600	0,0
Lebrija (Santander)	19.500	0,0			
Málaga (Santander)	20.000	0,0			



Cuadro 9. Insumos agrícolas. Precios de fungicidas (continuación)
2013 (agosto)

Productos y mercados	Precio medio agosto	Variación porcentual	Productos y mercados	Precio medio agosto	Variación porcentual
Curathane, 500 gramos (continuación)			Curzate M-8, 500 gramos (continuación)		
El Santuario (Antioquia)	10.625	0,0	Piedecuesta (Santander)	13.500	0,0
Entrerrios (Antioquia)	11.330	0,0	Piendamó (Cauca)	14.500	0,0
Fómeque (Cundinamarca)	15.000	0,0	Popayán (Cauca)	13.100	-0,5
Fusagasugá (Cundinamarca)	11.700	-1,7	Pupiales (Nariño)	12.850	0,0
Girón (Santander)	13.500	0,0	Samacá (Boyacá)	12.000	-4,0
Guaduas (Cundinamarca)	14.750	-4,8	San Gil (Santander)	15.000	0,0
Ipiales (Nariño)	10.400	2,0	Santa Rosa de Osos (Antioquia)	11.135	0,0
Lebrija (Santander)	15.000	0,0	Sibaté (Cundinamarca)	12.250	-5,4
Marinilla (Antioquia)	12.280	-2,0	Silos (Norte de Santander)	13.000	0,0
Medellín (Antioquia)	10.570	-4,7	Socorro (Santander)	13.533	-1,2
Ocaña (Norte de Santander)	13.840	0,0	Sogamoso (Boyacá)	13.000	0,0
Pamplona (Norte de Santander)	12.167	0,3	Subachoque (Cundinamarca)	13.750	0,0
Pasto (Nariño)	11.925	-0,1	Tuluá (Valle del Cauca)	12.713	-2,1
Peñol (Antioquia)	10.250	0,0	Tunja (Boyacá)	11.667	-6,7
Piedecuesta (Santander)	13.500	3,8	Ventaquemada (Boyacá)	11.833	-1,4
Pitalito (Huila)	13.300	0,0	Villapinzón (Cundinamarca)	11.333	1,5
Popayán (Cauca)	13.650	0,7	Zipaquirá (Cundinamarca)	11.933	0,7
Pupiales (Nariño)	10.880	0,0	Cymozeb, 500 gramos		
Rionegro (Antioquia)	11.000	0,0	Chipaqué (Cundinamarca)	14.500	0,0
Samacá (Boyacá)	12.000	-4,0	Choachí (Cundinamarca)	13.000	4,0
San Pedro de los Milagros (Antioquia)	13.325	0,6	Madrid (Cundinamarca)	13.150	0,0
Santa Rosa de Osos (Antioquia)	11.200	-0,4	Pamplona (Norte de Santander)	11.000	0,0
Silos (Norte de Santander)	13.000	-1,3	Pasto (Nariño)	10.133	1,0
Sogamoso (Boyacá)	13.200	0,0	Popayán (Cauca)	12.500	0,0
Subachoque (Cundinamarca)	13.000	0,0	Sogamoso (Boyacá)	13.500	0,0
Tunja (Boyacá)	11.250	-5,3	Vélez (Santander)	12.900	0,0
Ubaté (Cundinamarca)	12.000	0,0	Villapinzón (Cundinamarca)	10.833	-0,9
Vélez (Santander)	13.000	0,0	Zipaquirá (Cundinamarca)	10.933	2,7
Ventaquemada (Boyacá)	12.000	-2,7	Daconil 720 SC, 1 litro		
Villapinzón (Cundinamarca)	11.667	0,0	Abrego (Norte de Santander)	40.600	0,5
Zipaquirá (Cundinamarca)	11.400	-2,6	Andes (Antioquia)	32.667	0,4
Curaxil, 500 gramos			Apía (Risaralda)	35.300	-6,4
Cúcuta (Norte de Santander)	12.333	0,0	Aquitania (Boyacá)	35.500	0,0
Ipiales (Nariño)	11.500	0,0	Armenia (Quindío)	32.475	n.d.
Pamplona (Norte de Santander)	11.250	-2,2	Belén de Umbría (Risaralda)	33.100	0,9
Pasto (Nariño)	10.500	1,6	Bogotá, D. C.	33.871	-0,4
Popayán (Cauca)	13.000	0,0	Bucaramanga (Santander)	32.500	0,0
Silos (Norte de Santander)	12.667	-2,6	Cajamarca (Tolima)	33.700	0,2
Subachoque (Cundinamarca)	12.400	0,0	Cáqueza (Cundinamarca)	37.500	-1,3
Ubaté (Cundinamarca)	11.000	0,0	Chipaqué (Cundinamarca)	39.000	0,0
Villapinzón (Cundinamarca)	11.000	2,3	Chiquinquirá (Boyacá)	32.250	-2,0
Zipaquirá (Cundinamarca)	10.950	0,5	Chitagá (Norte de Santander)	35.000	0,0
Curzate M-8, 500 gramos			Chocontá (Cundinamarca)	32.000	-1,5
Andes (Antioquia)	13.833	0,0	Duitama (Boyacá)	33.000	0,0
Armenia (Quindío)	12.000	-4,6	El Carmen de Viboral (Antioquia)	29.900	-0,1
Bogotá, D. C.	13.657	4,9	El Santuario (Antioquia)	29.500	0,0
Bucaramanga (Santander)	14.167	0,0	Entrerrios (Antioquia)	30.425	0,0
Buesaco (Nariño)	13.100	-5,3	Facatativá (Cundinamarca)	35.500	-0,9
Buga (Valle del Cauca)	13.350	-2,3	Fómeque (Cundinamarca)	35.000	0,0
Cajamarca (Tolima)	14.750	0,0	Garzón (Huila)	35.500	0,0
Cali (Valle del Cauca)	13.433	-0,5	Girón (Santander)	34.000	0,0
Cáqueza (Cundinamarca)	13.000	-4,9	Ipiales (Nariño)	33.333	-2,0
Chipaqué (Cundinamarca)	13.000	-10,3	Lebrija (Santander)	34.000	0,0
Chocontá (Cundinamarca)	11.667	-2,8	Manizales (Caldas)	33.750	0,0
Corinto (Cauca)	13.250	0,0	Marinilla (Antioquia)	29.000	0,0
Cota (Cundinamarca)	14.650	0,0	Medellín (Antioquia)	31.658	-0,8
Duitama (Boyacá)	14.500	-3,3	Moniquirá (Boyacá)	34.333	1,0
El Carmen de Viboral (Antioquia)	11.725	-0,4	Ocaña (Norte de Santander)	35.400	0,0
El Santuario (Antioquia)	11.750	-1,1	Palmira (Valle del Cauca)	31.433	-2,5
Entrerrios (Antioquia)	12.235	0,0	Pamplona (Norte de Santander)	32.500	-0,5
Fómeque (Cundinamarca)	14.000	0,0	Peñol (Antioquia)	27.167	0,0
Fusagasugá (Cundinamarca)	12.500	-0,8	Piedecuesta (Santander)	34.000	1,5
Ipiales (Nariño)	11.940	0,0	Pitalito (Huila)	35.500	0,0
Madrid (Cundinamarca)	13.167	-0,3	Popayán (Cauca)	37.300	0,4
Málaga (Santander)	14.667	2,3	Pupiales (Nariño)	34.000	0,0
Manizales (Caldas)	12.400	1,4	Riosucio (Caldas)	34.200	-1,4
Marinilla (Antioquia)	12.153	0,0	Samacá (Boyacá)	32.000	0,0
Medellín (Antioquia)	12.168	-1,1	Santa Rosa de Osos (Antioquia)	31.075	0,0
Pacho (Cundinamarca)	13.750	-3,5	Sevilla (Valle del Cauca)	36.667	0,2
Palmira (Valle del Cauca)	13.200	3,9	Sibaté (Cundinamarca)	34.000	-0,9
Pamplona (Norte de Santander)	12.300	0,0	Silos (Norte de Santander)	33.500	n.d.
Pasto (Nariño)	12.500	-1,0	Socorro (Santander)	34.000	-1,8
Peñol (Antioquia)	11.250	0,0	Sogamoso (Boyacá)	35.267	0,0
Pereira (Risaralda)	12.967	0,1			



**Cuadro 9. Insumos agrícolas. Precios de fungicidas (continuación)
2013 (agosto)**

Productos y mercados	Precio medio agosto	Variación porcentual	Productos y mercados	Precio medio agosto	Variación porcentual
Daconil 720 SC, 1 litro (continuación)			Derosal 500 SC, 1 litro (continuación)		
Subachoque (Cundinamarca)	35.250	0,0	Palmira (Valle del Cauca)	48.375	-0,5
Tunja (Boyacá)	32.500	0,0	Peñol (Antioquia)	47.500	1,1
Vélez (Santander)	35.500	0,0	Pereira (Risaralda)	53.917	-1,7
Ventaquemada (Boyacá)	32.750	-0,8	Piedecuesta (Santander)	51.000	2,0
Villapinzón (Cundinamarca)	32.667	1,0	Popayán (Cauca)	47.000	0,0
Zipaquirá (Cundinamarca)	32.833	3,7	Quimbaya (Quindío)	53.225	0,5
Daconil 720 SC, 250 centímetros cúbicos			Derosal 500 SC, 120 centímetros cúbicos		
Abrego (Norte de Santander)	11.500	2,2	Abrego (Norte de Santander)	7.500	0,0
Apía (Risaralda)	11.350	-0,9	Andes (Antioquia)	8.223	0,0
Aquitania (Boyacá)	11.750	0,0	Anserma (Caldas)	7.100	0,0
Belén de Umbría (Risaralda)	10.600	0,0	Apía (Risaralda)	7.200	0,0
Bogotá, D. C.	11.400	3,0	Aquitania (Boyacá)	8.550	-5,5
Bucaramanga (Santander)	10.500	0,0	Armenia (Quindío)	6.813	0,6
Cajamarca (Tolima)	10.667	0,0	Belén de Umbría (Risaralda)	7.140	-3,8
Cartago (Valle del Cauca)	10.900	3,3	Bogotá, D. C.	7.600	-1,9
Chinácota (Norte de Santander)	13.500	0,0	Bucaramanga (Santander)	7.250	0,0
Chiquinquirá (Boyacá)	10.500	1,3	Buga (Valle del Cauca)	7.250	-1,4
Chitagá (Norte de Santander)	12.500	0,0	Caicedonia (Valle del Cauca)	6.700	0,4
Duitama (Boyacá)	11.783	0,0	Cajamarca (Tolima)	7.300	0,0
El Carmen de Viboral (Antioquia)	10.500	0,0	Cali (Valle del Cauca)	7.180	0,0
El Santuario (Antioquia)	9.875	0,0	Chinácota (Norte de Santander)	9.400	0,0
Fresno (Tolima)	10.050	0,0	Chinchiná (Caldas)	7.200	0,7
Girón (Santander)	12.000	0,0	Chiquinquirá (Boyacá)	7.000	2,2
Guaduas (Cundinamarca)	13.750	8,7	Chitagá (Norte de Santander)	8.000	0,0
Ipiales (Nariño)	10.600	-3,6	Chocontá (Cundinamarca)	7.250	0,0
Lebrija (Santander)	11.000	0,0	Corinto (Cauca)	7.250	0,0
Medellín (Antioquia)	9.780	2,5	Ipiales (Nariño)	7.425	0,0
Moniquirá (Boyacá)	11.000	0,0	Jamundí (Valle del Cauca)	7.750	-0,6
Ocaña (Norte de Santander)	11.900	0,0	La Celia (Risaralda)	7.350	0,0
Palmira (Valle del Cauca)	12.400	-1,3	La Unión (Antioquia)	7.650	3,4
Pamplona (Norte de Santander)	11.733	2,9	La Unión (Valle del Cauca)	6.333	0,4
Peñol (Antioquia)	9.167	0,0	Manizales (Caldas)	7.263	3,6
Pitalito (Huila)	11.750	0,0	Marinilla (Antioquia)	8.750	2,9
Pupiales (Nariño)	11.250	0,0	Marsella (Risaralda)	7.200	0,0
Samacá (Boyacá)	10.000	0,0	Medellín (Antioquia)	7.045	-0,1
Sevilla (Valle del Cauca)	10.800	-0,5	Neira (Caldas)	7.350	2,4
Silos (Norte de Santander)	12.000	4,3	Ocaña (Norte de Santander)	7.433	0,0
Socorro (Santander)	11.000	0,0	Palmira (Valle del Cauca)	6.400	1,1
Sogamoso (Boyacá)	11.767	0,0	Pamplona (Norte de Santander)	8.000	4,3
Tunja (Boyacá)	10.333	3,3	Pereira (Risaralda)	7.325	-1,5
Ventaquemada (Boyacá)	10.125	-1,2	Pupiales (Nariño)	6.750	0,0
Villapinzón (Cundinamarca)	10.000	0,0	Quimbaya (Quindío)	7.000	0,7
Derosal 500 SC, 1 litro			Derosal 500 SC, 1 litro		
Abrego (Norte de Santander)	56.667	-0,6	Rionegro (Antioquia)	6.967	0,0
Apía (Risaralda)	55.400	0,7	Riosucio (Caldas)	7.050	2,5
Armenia (Quindío)	51.200	1,9	Roldanillo (Valle del Cauca)	6.483	0,8
Belén de Umbría (Risaralda)	52.450	-1,5	Santa Rosa de Cabal (Risaralda)	7.050	0,0
Bogotá, D. C.	50.843	1,0	Sevilla (Valle del Cauca)	7.050	0,0
Bucaramanga (Santander)	46.500	0,0	Sogamoso (Boyacá)	8.500	0,0
Buga (Valle del Cauca)	53.517	0,0	Tuluá (Valle del Cauca)	6.375	-3,4
Caicedonia (Valle del Cauca)	50.550	0,5	Tunja (Boyacá)	6.500	-3,7
Cajamarca (Tolima)	52.625	0,0	Ubaté (Cundinamarca)	6.550	0,0
Cali (Valle del Cauca)	53.125	0,0	Viterbo (Caldas)	7.400	0,0
Chinchiná (Caldas)	56.883	-0,2	Diligent 720 WP, 300 gramos		
Chiquinquirá (Boyacá)	46.000	3,3	Ipiales (Nariño)	12.333	-5,1
Chitagá (Norte de Santander)	56.500	n.d.	Pasto (Nariño)	12.500	-1,3
Corinto (Cauca)	50.000	-0,3	Pupiales (Nariño)	12.500	0,0
Cota (Cundinamarca)	53.000	0,0	Sogamoso (Boyacá)	12.500	0,0
Cúcuta (Norte de Santander)	50.000	-1,3	Ubaté (Cundinamarca)	11.850	0,0
El Carmen de Viboral (Antioquia)	49.750	0,0	Dithane M-45 NT WP, 1 kilogramo		
El Santuario (Antioquia)	48.125	0,0	Abrego (Norte de Santander)	12.917	-4,6
Fresno (Tolima)	50.750	0,0	Anserma (Caldas)	12.567	0,0
Fusagasugá (Cundinamarca)	48.500	2,8			
La Celia (Risaralda)	53.767	-2,2			
La Unión (Valle del Cauca)	48.499	1,0			
Lebrija (Santander)	51.000	0,0			
Madrid (Cundinamarca)	51.000	0,0			
Manizales (Caldas)	54.580	0,4			
Marinilla (Antioquia)	49.353	0,0			
Medellín (Antioquia)	48.764	1,0			
Neira (Caldas)	55.575	2,6			
Ocaña (Norte de Santander)	49.500	0,0			



**Cuadro 9. Insumos agrícolas. Precios de fungicidas (continuación)
2013 (agosto)**

Productos y mercados	Precio medio agosto	Variación porcentual	Productos y mercados	Precio medio agosto	Variación porcentual
Dithane M-45 NT WP, 1 kilogramo (continuación)			Dithane M-45, 1 kilogramo (continuación)		
Apía (Risaralda)	14.020	2,1	Pasto (Nariño)	12.600	-1,2
Armenia (Quindío)	12.917	-0,9	Peñol (Antioquia)	11.000	0,6
Barbosa (Santander)	12.750	-1,9	Piedecuesta (Santander)	12.500	-2,0
Belén de Umbria (Risaralda)	13.483	0,0	Pitalito (Huila)	13.400	-4,1
Bogotá, D. C.	13.288	5,2	Pupiales (Nariño)	12.650	0,0
Bucaramanga (Santander)	12.200	0,0	Rionegro (Antioquia)	12.000	0,0
Buesaco (Nariño)	13.500	-2,4	Samacá (Boyacá)	11.750	-2,1
Caicedonia (Valle del Cauca)	12.500	0,0	Santa Rosa de Osos (Antioquia)	11.700	0,0
Cajamarca (Tolima)	14.500	0,0	Santander de Quilichao (Cauca)	13.975	0,0
Calarcá (Quindío)	14.550	-0,2	Sibaté (Cundinamarca)	12.733	0,0
Cartago (Valle del Cauca)	13.950	n.d.	Silos (Norte de Santander)	13.000	-1,9
Chitagá (Norte de Santander)	12.250	-5,8	Sogamoso (Boyacá)	11.700	0,0
Cúcuta (Norte de Santander)	12.740	0,0	Tuluá (Valle del Cauca)	13.300	-3,3
Fundación (Magdalena)	14.250	0,0	Tunja (Boyacá)	11.050	-3,6
La Celia (Risaralda)	13.700	-2,3	Ubaté (Cundinamarca)	12.250	0,0
La Unión (Valle del Cauca)	12.451	2,3	Ventaquemada (Boyacá)	11.750	-2,1
La Virginia (Risaralda)	13.950	0,0	Villapinzón (Cundinamarca)	11.167	-1,5
Málaga (Santander)	14.700	0,0	Zipaquirá (Cundinamarca)	12.000	0,6
Manizales (Caldas)	13.375	0,0			
Marsella (Risaralda)	13.200	-1,3	Duter 20 %, 300 gramos		
Medellín (Antioquia)	13.250	0,0	Choachí (Cundinamarca)	17.500	0,0
Moniquirá (Boyacá)	13.000	0,0	El Santuario (Antioquia)	17.667	0,0
Montería (Córdoba)	14.767	0,0	Fómeque (Cundinamarca)	18.000	0,0
Neira (Caldas)	13.525	2,5	Ocaña (Norte de Santander)	17.833	-0,9
Ocaña (Norte de Santander)	13.000	0,0	Samacá (Boyacá)	18.000	0,0
Pamplona (Norte de Santander)	12.240	0,0	Tunja (Boyacá)	18.000	-1,4
Pereira (Risaralda)	13.140	-0,1	Ventaquemada (Boyacá)	18.000	n.d.
Piendamó (Cauca)	12.600	-6,2	Villapinzón (Cundinamarca)	18.167	-0,9
Popayán (Cauca)	13.750	0,0	Zipaquirá (Cundinamarca)	18.750	-0,8
Quimbaya (Quindío)	12.900	-0,2			
Riosucio (Caldas)	12.967	1,7	Elosal 720 SC, 1 litro		
Roldanillo (Valle del Cauca)	13.675	1,3	Abrego (Norte de Santander)	16.000	-1,0
Sabana de Torres (Santander)	13.750	0,0	Agustín Codazzi (Cesar)	19.000	0,0
Saldaña (Tolima)	13.201	2,3	Andes (Antioquia)	17.333	2,0
San Gil (Santander)	13.250	-2,2	Anserma (Caldas)	16.850	0,0
Santa Rosa de Cabal (Risaralda)	13.300	0,0	Apía (Risaralda)	16.738	-1,4
Sevilla (Valle del Cauca)	14.000	0,0	Aquitania (Boyacá)	14.567	0,0
Subachoque (Cundinamarca)	13.100	0,0	Armenia (Quindío)	15.967	0,2
Valledupar (Cesar)	16.423	0,0	Belén de Umbria (Risaralda)	16.550	-1,0
Viterbo (Caldas)	13.275	n.d.	Bogotá, D. C.	15.563	1,1
			Bucaramanga (Santander)	15.500	0,0
Dithane M-45, 1 kilogramo			Buga (Valle del Cauca)	15.800	1,6
Andes (Antioquia)	14.700	1,1	Cachipay (Cundinamarca)	16.667	6,4
Aquitania (Boyacá)	13.167	0,0	Cajamarca (Tolima)	17.100	1,6
Betania (Antioquia)	13.800	0,0	Calí (Valle del Cauca)	16.720	0,0
Buga (Valle del Cauca)	14.100	-1,8	Cáqueza (Cundinamarca)	15.000	0,0
Cachipay (Cundinamarca)	14.667	-5,4	Chinchiná (Caldas)	17.550	0,3
Cajamarca (Tolima)	14.150	-0,7	Chipaqué (Cundinamarca)	15.333	2,2
Cali (Valle del Cauca)	13.758	-0,2	Chiquinquirá (Boyacá)	15.000	0,7
Cáqueza (Cundinamarca)	13.000	-2,5	Chitagá (Norte de Santander)	16.333	2,1
Chía (Cundinamarca)	15.750	0,3	Chocontá (Cundinamarca)	14.000	-5,1
Chipaque (Cundinamarca)	13.500	-3,6	Corinto (Cauca)	15.833	0,0
Chocontá (Cundinamarca)	12.000	-4,0	Cota (Cundinamarca)	14.750	0,0
Corinto (Cauca)	13.333	-8,0	Duitama (Boyacá)	16.050	0,3
Cota (Cundinamarca)	13.050	0,0	El Carmen de Viboral (Antioquia)	16.098	0,0
Duitama (Boyacá)	12.833	0,0	El Santuario (Antioquia)	16.125	0,8
El Carmen de Viboral (Antioquia)	11.760	0,0	Entreríos (Antioquia)	16.525	0,0
El Santuario (Antioquia)	11.250	0,0	Facatativá (Cundinamarca)	15.900	-0,6
Entreríos (Antioquia)	11.975	0,0	Fómeque (Cundinamarca)	14.000	0,0
Facatativá (Cundinamarca)	13.033	-1,0	Fresno (Tolima)	15.733	0,0
Fómeque (Cundinamarca)	13.000	0,0	Funza (Cundinamarca)	15.327	0,0
Funza (Cundinamarca)	12.965	0,0	Fusagasugá (Cundinamarca)	15.167	2,9
Fusagasugá (Cundinamarca)	12.500	-1,0	Garzón (Huila)	15.000	0,0
Garzón (Huila)	13.333	-4,8	Granada (Meta)	15.500	0,0
Guaduas (Cundinamarca)	15.000	5,9	Guaduas (Cundinamarca)	16.500	0,0
Ipiales (Nariño)	12.650	0,0	Ipiales (Nariño)	15.750	0,0
Jamundí (Valle del Cauca)	14.350	0,0	La Celia (Risaralda)	17.175	n.d.
La Ceja (Antioquia)	12.500	0,0	La Pintada (Antioquia)	16.000	0,0
La Plata (Huila)	13.450	0,0	La Unión (Valle del Cauca)	14.650	1,4
Lebrija (Santander)	13.833	0,0	Madrid (Cundinamarca)	15.700	0,0
Madrid (Cundinamarca)	13.400	0,0	Manizales (Caldas)	16.813	-1,2
Marinilla (Antioquia)	12.003	0,0	Marinilla (Antioquia)	15.867	1,1
Medellín (Antioquia)	12.471	-2,2	Marsella (Risaralda)	16.488	0,0
Neiva (Huila)	12.000	-7,7	Medellín (Antioquia)	15.865	0,7
Palmira (Valle del Cauca)	13.750	0,0	Neira (Caldas)	17.100	n.d.



**Cuadro 9. Insumos agrícolas. Precios de fungicidas (continuación)
2013 (agosto)**

Productos y mercados	Precio medio agosto	Variación porcentual	Productos y mercados	Precio medio agosto	Variación porcentual
Elosal 720 SC, 1 litro (continuación)			Fitoraz 76 WP, 500 gramos (continuación)		
Ocaña (Norte de Santander)	15.914	0,0	Cúcuta (Norte de Santander)	17.000	0,0
Palmira (Valle del Cauca)	15.180	0,7	Duitama (Boyacá)	15.000	0,0
Pamplona (Norte de Santander)	15.833	0,0	El Santuario (Antioquia)	15.875	0,0
Pasto (Nariño)	15.400	-4,1	Facatativá (Cundinamarca)	16.833	-1,0
Peñol (Antioquia)	14.667	1,1	Fómeque (Cundinamarca)	15.000	0,0
Pereira (Risaralda)	16.450	0,2	Funza (Cundinamarca)	16.047	0,0
Piedecuesta (Santander)	16.000	3,2	Fusagasugá (Cundinamarca)	15.567	1,7
Pitalito (Huila)	14.500	0,0	Garzón (Huila)	16.575	0,0
Popayán (Cauca)	15.917	0,0	Girón (Santander)	17.000	0,0
Pupiales (Nariño)	15.500	0,0	Guaduas (Cundinamarca)	18.167	0,9
Quimbaya (Quindío)	16.150	0,5	Ipiales (Nariño)	16.200	-3,3
Rionegro (Antioquia)	15.250	0,0	La Virginia (Risaralda)	17.100	0,0
Roldanillo (Valle del Cauca)	15.125	-1,5	Madrid (Cundinamarca)	17.550	6,0
Samacá (Boyacá)	14.750	3,5	Manizales (Caldas)	17.275	-0,9
San Pedro de los Milagros (Antioquia)	14.850	-0,7	Marinilla (Antioquia)	16.000	0,0
San Vicente (Antioquia)	15.175	0,8	Marsella (Risaralda)	17.250	0,1
Santa Rosa de Cabal (Risaralda)	16.825	0,0	Medellín (Antioquia)	16.158	0,2
Santa Rosa de Osos (Antioquia)	16.000	0,3	Neira (Caldas)	18.075	2,6
Sibaté (Cundinamarca)	14.000	-5,1	Neiva (Huila)	15.100	0,0
Silos (Norte de Santander)	17.000	0,0	Ocaña (Norte de Santander)	16.160	0,0
Sogamoso (Boyacá)	15.000	0,0	Pacho (Cundinamarca)	16.500	0,0
Subachoque (Cundinamarca)	15.700	0,0	Palmira (Valle del Cauca)	16.260	0,1
Tuluá (Valle del Cauca)	14.625	-4,0	Pamplona (Norte de Santander)	16.800	0,0
Tunja (Boyacá)	14.750	1,0	Pasto (Nariño)	16.125	-1,1
Ventaquemada (Boyacá)	14.750	2,9	Peñol (Antioquia)	15.167	2,2
Villapinzón (Cundinamarca)	14.833	1,1	Pereira (Risaralda)	16.760	-0,7
Zipaquirá (Cundinamarca)	14.750	-1,9	Piedecuesta (Santander)	16.000	-4,5
Emerald pro SE, 1 litro			Pitalito (Huila)	16.600	0,0
Apía (Risaralda)	88.267	-2,8	Popayán (Cauca)	15.867	0,0
Belén de Umbria (Risaralda)	82.150	-1,8	Pupiales (Nariño)	16.667	0,0
Bucaramanga (Santander)	75.000	-1,3	Quimbaya (Quindío)	16.800	0,0
Ocaña (Norte de Santander)	83.500	0,0	Riosucio (Caldas)	17.217	1,8
Emerald pro SE, 250 centímetros cúbicos			Samacá (Boyacá)	15.500	n.d.
Apía (Risaralda)	26.667	-0,7	San Gil (Santander)	17.400	-0,6
Bucaramanga (Santander)	27.000	0,0	Santa Rosa de Cabal (Risaralda)	17.350	0,0
Neira (Caldas)	27.000	2,5	Santander de Quilichao (Cauca)	17.200	0,0
Ocaña (Norte de Santander)	25.750	0,0	Sevilla (Valle del Cauca)	16.200	0,0
Equation Pro, 200 gramos			Sibaté (Cundinamarca)	15.567	-3,3
Buga (Valle del Cauca)	26.100	0,0	Socorro (Santander)	16.333	0,0
Cali (Valle del Cauca)	27.500	0,7	Sogamoso (Boyacá)	15.000	0,0
Girón (Santander)	27.000	0,0	Subachoque (Cundinamarca)	16.750	-2,3
Lebrija (Santander)	28.000	0,0	Tuluá (Valle del Cauca)	16.667	-0,3
Málaga (Santander)	28.000	0,0	Tunja (Boyacá)	15.100	0,0
Ocaña (Norte de Santander)	27.250	0,0	Ventaquemada (Boyacá)	15.250	1,7
Pamplona (Norte de Santander)	27.167	0,0	Villapinzón (Cundinamarca)	15.000	0,0
Piedecuesta (Santander)	26.500	-3,6	Viterbo (Caldas)	17.450	9,4
Pupiales (Nariño)	24.500	0,0	Zipaquirá (Cundinamarca)	15.500	-1,7
Fitoraz 76 WP, 500 gramos			Forum 500 WP, 120 gramos		
Abrego (Norte de Santander)	16.667	-1,0	Abrego (Norte de Santander)	15.750	-2,3
Andes (Antioquia)	18.250	1,9	Andes (Antioquia)	16.983	0,0
Anserma (Caldas)	16.750	0,0	Aquitania (Boyacá)	15.033	0,0
Apía (Risaralda)	17.375	-1,1	Bucaramanga (Santander)	16.667	0,0
Aquitania (Boyacá)	15.000	0,0	Chiquinquirá (Boyacá)	13.000	-0,8
Belén de Umbria (Risaralda)	17.100	0,0	Chocontá (Cundinamarca)	12.333	0,0
Bogotá, D. C.	16.363	1,4	Duitama (Boyacá)	15.000	0,0
Bucaramanga (Santander)	15.833	0,0	El Carmen de Viboral (Antioquia)	15.000	0,0
Buga (Valle del Cauca)	16.000	-3,3	El Santuario (Antioquia)	14.500	0,0
Cachipay (Cundinamarca)	17.000	3,0	Facatativá (Cundinamarca)	13.400	-6,9
Caicedonia (Valle del Cauca)	15.950	0,0	Fómeque (Cundinamarca)	16.500	6,5
Cajamarca (Tolima)	16.667	-1,6	Girón (Santander)	17.000	0,0
Calarcá (Quindío)	17.000	0,0	Ipiales (Nariño)	14.700	0,5
Cali (Valle del Cauca)	17.108	-0,2	La Celia (Risaralda)	15.950	n.d.
Cáqueza (Cundinamarca)	15.667	-2,1	La Unión (Valle del Cauca)	14.700	0,0
Chía (Cundinamarca)	19.000	7,0	Lebrija (Santander)	16.000	0,0
Chinácota (Norte de Santander)	13.000	0,0	Marinilla (Antioquia)	15.500	3,3
Chinchiná (Caldas)	17.900	-0,2	Medellín (Antioquia)	13.460	0,3
Chipaque (Cundinamarca)	15.500	3,3	Ocaña (Norte de Santander)	17.750	0,0
Chiquinquirá (Boyacá)	14.850	-0,3	Pasto (Nariño)	15.500	1,6
Chitagá (Norte de Santander)	17.500	0,0	Peñol (Antioquia)	11.333	0,0
Chocontá (Cundinamarca)	15.333	2,2	Piedecuesta (Santander)	16.000	14,3
Corinto (Cauca)	15.500	-3,1	Pupiales (Nariño)	16.000	0,0
Cota (Cundinamarca)	16.500	0,0	Samacá (Boyacá)	13.500	-6,9
			San Gil (Santander)	17.200	0,0
			Santa Rosa de Osos (Antioquia)	13.500	0,0



**Cuadro 9. Insumos agrícolas. Precios de fungicidas (continuación)
2013 (agosto)**

Productos y mercados	Precio medio agosto	Variación porcentual	Productos y mercados	Precio medio agosto	Variación porcentual
Forum 500 WP, 120 gramos (continuación)			Kasumin 2 % SL, 1 litro (continuación)		
Silos (Norte de Santander)	15.250	-6,2	Lebrija (Santander)	24.500	0,0
Socorro (Santander)	16.833	-1,0	Madrid (Cundinamarca)	27.500	0,0
Sogamoso (Boyacá)	13.133	0,0	Manizales (Caldas)	25.300	-1,3
Tunja (Boyacá)	13.000	-4,4	Marsella (Risaralda)	24.717	0,0
Ventaquemada (Boyacá)	13.125	-10,5	Moniquirá (Boyacá)	23.000	0,0
Villapinzón (Cundinamarca)	11.667	0,0	Palmira (Valle del Cauca)	24.500	-1,5
Zipaquirá (Cundinamarca)	12.933	8,7	Pamplona (Norte de Santander)	24.500	0,0
Fosetal, 330 gramos			Pasto (Nariño)	25.450	0,0
Apía (Risaralda)	11.400	0,0	Pereira (Risaralda)	24.333	3,5
Girón (Santander)	12.500	0,0	Piedecuesta (Santander)	25.000	4,2
Lebrija (Santander)	13.000	0,0	Pitalito (Huila)	26.000	0,0
Pamplona (Norte de Santander)	12.333	0,0	Quimbaya (Quindío)	24.300	0,6
Santander de Quilichao (Cauca)	13.250	0,0	Roldanillo (Valle del Cauca)	24.725	-1,5
Sogamoso (Boyacá)	13.500	0,0	Sabana de Torres (Santander)	21.850	-1,4
Impact 125 SC, 1 litro			Socorro (Santander)	24.267	-0,3
Apía (Risaralda)	87.788	-2,7	Tuluá (Valle del Cauca)	25.033	-0,4
Belén de Umbría (Risaralda)	87.913	-0,3	Ubaté (Cundinamarca)	23.750	0,0
Cota (Cundinamarca)	93.500	0,0	Vélez (Santander)	24.000	0,0
La Unión (Valle del Cauca)	90.725	0,0	Ventaquemada (Boyacá)	25.833	1,3
Manizales (Caldas)	89.650	0,0	Zipaquirá (Cundinamarca)	23.450	-2,6
Marsella (Risaralda)	85.175	-1,2	Kasumin 2 % SL, 250 centímetros cúbicos		
Montenegro (Quindío)	83.800	-1,6	Abrego (Norte de Santander)	11.000	-2,2
Ocaña (Norte de Santander)	94.500	0,0	Apía (Risaralda)	8.800	n.d.
Pereira (Risaralda)	88.713	-1,0	Aquitania (Boyacá)	13.000	0,0
Quimbaya (Quindío)	86.750	-1,5	Belén de Umbría (Risaralda)	7.850	0,0
Santa Rosa de Cabal (Risaralda)	86.425	-1,1	Cajamarca (Tolima)	9.750	n.d.
Impact 125 SC, 250 centímetros cúbicos			Chiquinquirá (Boyacá)	9.500	7,1
Apía (Risaralda)	28.688	-2,4	Duitama (Boyacá)	11.000	0,0
Belén de Umbría (Risaralda)	27.283	-4,4	Garzón (Huila)	10.000	0,0
La Unión (Valle del Cauca)	30.917	5,9	Ipiales (Nariño)	9.500	0,0
Pamplona (Norte de Santander)	25.750	0,0	Pasto (Nariño)	9.000	0,0
Pereira (Risaralda)	26.917	-2,1	Pitalito (Huila)	9.500	0,0
Santa Rosa de Cabal (Risaralda)	28.275	-5,4	Pupiales (Nariño)	9.500	0,0
Impetu 500 WP, 120 gramos			Samacá (Boyacá)	9.750	2,6
Ipiales (Nariño)	13.667	-5,7	San Gil (Santander)	10.250	-0,5
Pasto (Nariño)	12.400	-2,0	Santander de Quilichao (Cauca)	9.500	0,0
Pupiales (Nariño)	12.000	0,0	Socorro (Santander)	8.567	-0,8
Ubaté (Cundinamarca)	11.850	0,0	Sogamoso (Boyacá)	9.850	0,0
Infinito SC, 400 centímetros cúbicos			Tuluá (Valle del Cauca)	8.183	-5,4
Abrego (Norte de Santander)	50.000	-2,3	Tunja (Boyacá)	9.000	n.d.
Chitagá (Norte de Santander)	50.000	0,0	Ubaté (Cundinamarca)	6.900	0,0
Ocaña (Norte de Santander)	53.000	0,0	Ventaquemada (Boyacá)	8.667	-1,0
Pamplona (Norte de Santander)	49.000	0,0	Kemdazin 50 WP, 100 gramos		
Kasumin 2 % SL, 1 litro			Apía (Risaralda)	7.225	-1,0
Abrego (Norte de Santander)	23.833	0,0	Belén de Umbría (Risaralda)	7.070	-1,0
Apía (Risaralda)	25.417	-1,8	Bucaramanga (Santander)	8.000	0,0
Armenia (Quindío)	26.150	n.d.	Cúcuta (Norte de Santander)	7.000	0,0
Belén de Umbría (Risaralda)	24.067	-1,6	La Celia (Risaralda)	7.225	2,5
Bogotá, D. C.	26.720	0,0	Marsella (Risaralda)	7.017	-0,7
Bucaramanga (Santander)	24.500	0,0	Medellín (Antioquia)	5.933	0,6
Buga (Valle del Cauca)	24.900	-0,2	Ocaña (Norte de Santander)	7.333	0,0
Cachipay (Cundinamarca)	28.000	1,8	Pamplona (Norte de Santander)	7.500	0,0
Cajamarca (Tolima)	27.667	-1,2	Piedecuesta (Santander)	7.000	0,0
Cali (Valle del Cauca)	26.567	1,4	Kurdo 250 EC, 100 centímetros cúbicos		
Chiquinquirá (Boyacá)	26.000	4,3	Garzón (Huila)	13.000	0,0
Corinto (Cauca)	24.833	0,0	Ipiales (Nariño)	10.333	0,0
Cota (Cundinamarca)	24.150	0,0	Ocaña (Norte de Santander)	12.500	0,0
Cúcuta (Norte de Santander)	19.450	0,0	Pasto (Nariño)	10.300	0,0
El Carmen de Viboral (Antioquia)	19.500	-2,5	Socorro (Santander)	11.000	0,0
El Santuario (Antioquia)	21.667	0,0	Kurdo 250 EC, 250 centímetros cúbicos		
Facatativá (Cundinamarca)	26.250	-1,9	Abrego (Norte de Santander)	26.000	0,0
Fómeque (Cundinamarca)	28.000	0,0	Garzón (Huila)	26.500	0,0
Fundación (Magdalena)	25.600	0,0	Ipiales (Nariño)	22.000	0,0
Garzón (Huila)	22.000	0,0	Ocaña (Norte de Santander)	28.500	-0,9
Girón (Santander)	23.500	0,0	Pitalito (Huila)	24.750	0,0
Ibagué (Tolima)	29.000	0,0	Pupiales (Nariño)	23.000	0,0
Ipiales (Nariño)	25.000	0,0	Socorro (Santander)	23.000	-0,9
La Celia (Risaralda)	24.875	-2,4			

**Cuadro 9. Insumos agrícolas. Precios de fungicidas (continuación)
2013 (agosto)**

Productos y mercados	Precio medio agosto	Variación porcentual	Productos y mercados	Precio medio agosto	Variación porcentual
Mancol 80 WP, 1 kilogramo			Manzate 200 WP, 1 kilogramo (continuación)		
Cúcuta (Norte de Santander)	11.700	n.d.	Santa Rosa de Cabal (Risaralda)	11.425	n.d.
Neiva (Huila)	11.300	n.d.	Santander de Quilichao (Cauca)	13.475	0,1
Pamplona (Norte de Santander)	11.600	n.d.	Sevilla (Valle del Cauca)	13.850	0,4
Pasto (Nariño)	10.550	n.d.	Sibaté (Cundinamarca)	12.333	-3,1
Mancozeb 80 WP, 1 kilogramo			Silos (Norte de Santander)	12.667	-1,3
Bogotá, D. C.	11.013	6,0	Subachoque (Cundinamarca)	13.350	0,0
Cajamarca (Tolima)	12.150	0,0	Tuluá (Valle del Cauca)	12.300	-0,8
Cúcuta (Norte de Santander)	9.875	0,0	Tunja (Boyacá)	11.333	-5,6
Guaduas (Cundinamarca)	14.000	1,8	Vélez (Santander)	12.500	0,0
Medellín (Antioquia)	11.010	-5,1	Ventaquemada (Boyacá)	11.750	-8,4
Pasto (Nariño)	10.000	0,0	Villanueva (Casanare)	14.533	-1,1
Ubaté (Cundinamarca)	10.750	0,0	Villapinzón (Cundinamarca)	10.667	0,0
Manzate 200 WP, 1 kilogramo			Zipaquirá (Cundinamarca)	11.200	-1,3
Abrego (Norte de Santander)	12.125	-2,6	Mertect 500 SC, 1 litro		
Aguachica (Cesar)	13.333	0,6	Abrego (Norte de Santander)	143.500	0,0
Andes (Antioquia)	13.167	0,0	Armenia (Quindío)	160.475	0,6
Anserma (Caldas)	12.150	0,0	Belén de Umbría (Risaralda)	161.625	0,0
Apía (Risaralda)	12.850	-3,1	Bucaramanga (Santander)	133.000	0,0
Belén de Umbría (Risaralda)	13.042	-1,1	Caicedonia (Valle del Cauca)	158.025	0,0
Bogotá, D. C.	12.763	-0,3	Cajamarca (Tolima)	150.667	0,0
Bucaramanga (Santander)	12.000	0,0	Cali (Valle del Cauca)	158.100	n.d.
Buesaco (Nariño)	12.833	-4,5	Chiquinquirá (Boyacá)	142.500	0,0
Buga (Valle del Cauca)	13.500	-0,6	Fresno (Tolima)	144.675	0,0
Caicedonia (Valle del Cauca)	12.050	0,0	Fundación (Magdalena)	155.200	n.d.
Cajamarca (Tolima)	14.700	0,0	Fusagasugá (Cundinamarca)	145.600	2,3
Cali (Valle del Cauca)	13.092	0,1	Medellín (Antioquia)	149.900	2,0
Cáqueza (Cundinamarca)	13.000	-3,7	Ocaña (Norte de Santander)	140.500	-0,7
Cartago (Valle del Cauca)	13.550	-0,2	Palmira (Valle del Cauca)	151.333	2,6
Chía (Cundinamarca)	15.500	-3,4	San Gil (Santander)	146.000	-0,3
Chinchiná (Caldas)	11.975	0,0	Sevilla (Valle del Cauca)	156.400	0,0
Chipaqué (Cundinamarca)	12.667	-1,3	Tuluá (Valle del Cauca)	156.783	-0,5
Chiquinquirá (Boyacá)	11.650	-0,4	Mertect 500 SC, 100 centímetros cúbicos		
Chitagá (Norte de Santander)	13.500	n.d.	Abrego (Norte de Santander)	17.167	0,0
Chocontá (Cundinamarca)	11.167	-1,5	Andes (Antioquia)	17.367	-1,0
Corinto (Cauca)	12.875	-4,6	Anserma (Caldas)	17.450	-4,1
Cota (Cundinamarca)	11.933	0,0	Apía (Risaralda)	18.533	-1,2
Cúcuta (Norte de Santander)	12.000	0,0	Aquitania (Boyacá)	16.000	0,0
Duitama (Boyacá)	13.000	0,0	Armenia (Quindío)	18.000	0,2
El Carmen de Viboral (Antioquia)	12.325	0,0	Belén de Umbría (Risaralda)	18.050	0,0
El Santuario (Antioquia)	11.167	0,0	Betania (Antioquia)	17.250	0,0
Facatativá (Cundinamarca)	14.850	-2,6	Bucaramanga (Santander)	15.000	0,0
Funza (Cundinamarca)	12.480	0,0	Caicedonia (Valle del Cauca)	17.725	0,0
Fusagasugá (Cundinamarca)	12.950	3,6	Cajamarca (Tolima)	17.333	0,0
Girón (Santander)	13.000	0,0	Cali (Valle del Cauca)	17.933	0,0
Ipiales (Nariño)	12.250	0,0	Cáqueza (Cundinamarca)	18.000	-2,7
Jamundí (Valle del Cauca)	13.600	0,0	Chinácota (Norte de Santander)	18.000	0,0
La Celia (Risaralda)	12.900	0,7	Chiquinquirá (Boyacá)	15.850	-0,5
La Dorada (Caldas)	10.670	0,0	Corinto (Cauca)	18.250	0,0
La Pintada (Antioquia)	11.670	0,0	El Santuario (Antioquia)	14.750	-1,7
La Unión (Valle del Cauca)	11.943	0,2	Fresno (Tolima)	16.250	0,0
La Virginia (Risaralda)	12.725	-2,3	Fundación (Magdalena)	17.600	2,3
Málaga (Santander)	13.917	0,0	Fusagasugá (Cundinamarca)	16.167	-2,0
Manizales (Caldas)	11.983	-1,0	Girón (Santander)	17.500	0,0
Marinilla (Antioquia)	11.163	0,0	Ipiales (Nariño)	18.167	0,0
Marsella (Risaralda)	11.925	-2,5	Marinilla (Antioquia)	16.250	0,0
Medellín (Antioquia)	12.903	-0,2	Medellín (Antioquia)	16.688	0,3
Moniquirá (Boyacá)	13.000	2,0	Neira (Caldas)	18.600	0,0
Neira (Caldas)	12.825	0,0	Ocaña (Norte de Santander)	16.250	0,0
Ocaña (Norte de Santander)	13.700	0,0	Palmira (Valle del Cauca)	17.350	0,0
Pacho (Cundinamarca)	13.000	-3,7	Peñol (Antioquia)	17.000	1,5
Palmira (Valle del Cauca)	12.940	1,9	Piedecuesta (Santander)	16.000	-2,4
Pamplona (Norte de Santander)	11.833	0,0	Samacá (Boyacá)	16.000	0,0
Pasto (Nariño)	11.467	0,0	San Gil (Santander)	17.333	0,0
Peñol (Antioquia)	10.833	0,0	Tuluá (Valle del Cauca)	17.900	0,6
Pereira (Risaralda)	11.790	-2,9	Valledupar (Cesar)	18.100	3,4
Piedecuesta (Santander)	12.000	-4,0	Villapinzón (Cundinamarca)	15.833	0,0
Piendamó (Cauca)	12.750	-1,0	Zipaquirá (Cundinamarca)	16.050	-0,9
Popayán (Cauca)	12.743	0,2	Midas WG, 500 gramos		
Pupiales (Nariño)	12.600	0,0	Bucaramanga (Santander)	14.875	0,0
Riosucio (Caldas)	12.783	0,0	Cali (Valle del Cauca)	15.150	2,4
Roldanillo (Valle del Cauca)	12.733	-1,7	Ocaña (Norte de Santander)	15.500	0,0
Samacá (Boyacá)	11.750	-4,1			
San Gil (Santander)	13.250	0,0			
Santa Bárbara (Antioquia)	13.100	0,0			



Cuadro 9. Insumos agrícolas. Precios de fungicidas (continuación)
2013 (agosto)

Productos y mercados	Precio medio agosto	Variación porcentual	Productos y mercados	Precio medio agosto	Variación porcentual
Midas WG, 500 gramos (continuación)			Oxicloruro de cobre 35 %, 1 kilogramo (continuación)		
Pamplona (Norte de Santander)	14.833	0,0	Marsella (Risaralda)	10.617	-3,2
Nativo SC, 1 litro			Medellín (Antioquia)	11.750	0,0
Armenia (Quindío)	143.300	n.d.	Pereira (Risaralda)	9.625	-5,2
Bucaramanga (Santander)	136.750	0,0	Santa Rosa de Cabal (Risaralda)	9.175	-5,4
Caicedonia (Valle del Cauca)	144.000	0,0	Sibaté (Cundinamarca)	12.950	3,9
Cajamarca (Tolima)	140.667	0,5	Oxicloruro de cobre 58,8%, 1 kilogramo		
Cereté (Córdoba)	168.185	0,0	Andes (Antioquia)	14.000	0,0
Neira (Caldas)	151.200	0,0	Belén de Umbría (Risaralda)	12.500	-3,8
Ocaña (Norte de Santander)	146.333	0,0	Bogotá, D. C.	12.175	2,1
Pereira (Risaralda)	150.175	0,3	Cachipay (Cundinamarca)	14.000	0,0
Nativo SC, 120 centímetros cúbicos			Cali (Valle del Cauca)	12.500	-2,7
Abrego (Norte de Santander)	18.333	-0,9	Cáqueza (Cundinamarca)	13.000	-2,5
Anserma (Caldas)	19.950	0,0	Chía (Cundinamarca)	14.750	9,3
Apía (Risaralda)	21.250	3,3	Chipaqué (Cundinamarca)	13.000	2,6
Belén de Umbría (Risaralda)	19.950	0,0	Choachí (Cundinamarca)	13.000	4,0
Bucaramanga (Santander)	17.150	0,0	Chocontá (Cundinamarca)	13.000	-3,7
Cajamarca (Tolima)	19.667	0,0	Cota (Cundinamarca)	11.650	0,0
Chitagá (Norte de Santander)	19.000	0,0	Duitama (Boyacá)	13.250	0,0
Garzón (Huila)	19.400	5,4	El Carmen de Viboral (Antioquia)	13.500	0,0
Ipiales (Nariño)	18.500	0,0	El Santuario (Antioquia)	11.900	0,0
La Celia (Risaralda)	20.450	0,0	Fusagasugá (Cundinamarca)	11.725	-0,2
Manizales (Caldas)	20.438	0,1	Guaduas (Cundinamarca)	13.667	0,0
Marsella (Risaralda)	20.050	0,0	La Celia (Risaralda)	13.850	7,8
Neira (Caldas)	21.125	0,0	La Dorada (Caldas)	12.950	0,0
Ocaña (Norte de Santander)	18.200	0,0	Marinilla (Antioquia)	13.360	0,0
Pamplona (Norte de Santander)	19.850	0,0	Marsella (Risaralda)	12.900	0,0
Pasto (Nariño)	17.500	-5,4	Ocaña (Norte de Santander)	12.000	0,0
Pereira (Risaralda)	20.040	0,1	Pacho (Cundinamarca)	13.250	0,0
Riosucio (Caldas)	20.125	2,7	Palmira (Valle del Cauca)	12.750	n.d.
Tuluá (Valle del Cauca)	18.300	n.d.	Pamplona (Norte de Santander)	11.400	0,0
Orthocide 50 %, 1 kilogramo			Pasto (Nariño)	13.667	2,0
Bogotá, D. C.	27.500	-8,9	Piedecuesta (Santander)	12.000	0,0
Buga (Valle del Cauca)	25.833	1,3	Santa Marta (Magdalena)	15.500	0,0
Cali (Valle del Cauca)	25.250	n.d.	Santander de Quilichao (Cauca)	13.933	4,0
Madrid (Cundinamarca)	29.250	0,0	Subachoque (Cundinamarca)	12.400	0,0
Palmira (Valle del Cauca)	24.500	0,0	Tuluá (Valle del Cauca)	12.500	n.d.
Orthocide 50 %, 500 gramos			Tunja (Boyacá)	12.250	-5,8
Apía (Risaralda)	13.600	-1,4	Villapinzón (Cundinamarca)	12.000	-2,0
Belén de Umbría (Risaralda)	13.900	-2,0	Zipaquirá (Cundinamarca)	12.933	10,1
Buga (Valle del Cauca)	13.733	-0,6	Oxicob WP, 1 kilogramo		
Cali (Valle del Cauca)	13.925	-0,4	Garzón (Huila)	13.000	8,3
Cáqueza (Cundinamarca)	13.500	-6,9	La Unión (Valle del Cauca)	11.676	0,0
Chía (Cundinamarca)	18.500	5,4	Lebrija (Santander)	13.000	0,0
Chipaqué (Cundinamarca)	14.333	-8,5	Pamplona (Norte de Santander)	13.667	2,5
Chiquinquirá (Boyacá)	14.500	0,9	Ubaté (Cundinamarca)	11.950	0,0
Choachí (Cundinamarca)	13.500	-3,6	Polythion SC, 1 litro		
Chocontá (Cundinamarca)	14.500	-4,4	Abrego (Norte de Santander)	11.500	4,5
Corinto (Cauca)	13.567	0,0	Chinácota (Norte de Santander)	12.067	-0,3
Duitama (Boyacá)	15.250	0,0	Cúcuta (Norte de Santander)	10.283	0,0
Fusagasugá (Cundinamarca)	13.275	1,0	Ocaña (Norte de Santander)	11.000	0,0
Marsella (Risaralda)	14.500	3,6	Pamplona (Norte de Santander)	11.667	0,0
Medellín (Antioquia)	13.833	-1,2	Predostar, 300 gramos		
Palmira (Valle del Cauca)	13.467	0,0	Abrego (Norte de Santander)	17.000	1,2
Pasto (Nariño)	14.500	0,0	Cúcuta (Norte de Santander)	19.000	0,0
Pereira (Risaralda)	14.350	-1,4	Garzón (Huila)	18.667	0,0
Samacá (Boyacá)	15.000	-1,6	Ipiales (Nariño)	18.000	-0,7
Santander de Quilichao (Cauca)	15.500	-4,6	Ocaña (Norte de Santander)	16.500	0,0
Sogamoso (Boyacá)	15.500	0,0	Pamplona (Norte de Santander)	19.500	0,0
Tuluá (Valle del Cauca)	13.100	n.d.	Pasto (Nariño)	19.750	2,6
Tunja (Boyacá)	14.500	2,7	Pupiales (Nariño)	16.500	0,0
Villapinzón (Cundinamarca)	14.500	-1,7	Previcur N SL, 1 litro		
Zipaquirá (Cundinamarca)	13.450	n.d.	Ipiales (Nariño)	96.933	0,0
Oxicloruro de cobre 35 %, 1 kilogramo			La Ceja (Antioquia)	97.500	0,0
Apía (Risaralda)	9.688	-4,1	Marinilla (Antioquia)	84.500	0,6
Belén de Umbría (Risaralda)	11.088	7,1	Medellín (Antioquia)	96.635	0,1
Buga (Valle del Cauca)	13.000	0,0	San Vicente (Antioquia)	95.625	-0,1
Cajamarca (Tolima)	11.750	0,0	Subachoque (Cundinamarca)	103.200	0,0
Cali (Valle del Cauca)	7.700	n.d.	Zipaquirá (Cundinamarca)	99.300	-1,0
Corinto (Cauca)	10.500	0,0			
La Celia (Risaralda)	9.825	n.d.			

**Cuadro 9. Insumos agrícolas. Precios de fungicidas (continuación)
2013 (agosto)**

Productos y mercados	Precio medio agosto	Variación porcentual	Productos y mercados	Precio medio agosto	Variación porcentual
Pronto WP, 500 gramos			Rhodax 70 WP, 500 gramos (continuación)		
Aquitania (Boyacá)	13.750	0,0	La Unión (Valle del Cauca)	16.003	2,1
Garzón (Huila)	14.750	0,0	La Virginia (Risaralda)	17.750	0,0
Pasto (Nariño)	12.750	0,0	Lebrija (Santander)	17.000	0,0
Pupiales (Nariño)	13.250	0,0	Madrid (Cundinamarca)	16.533	0,0
Ventaquemada (Boyacá)	13.250	n.d.	Málaga (Santander)	18.500	0,0
Zipaquirá (Cundinamarca)	11.900	-6,3	Manizales (Caldas)	18.088	0,0
Quorum 480 WG, 850 gramos			Marinilla (Antioquia)	17.250	0,0
La Unión (Valle del Cauca)	23.550	0,4	Marsella (Risaralda)	18.200	1,9
Ocaña (Norte de Santander)	27.000	0,0	Medellín (Antioquia)	17.133	-0,2
Peñol (Antioquia)	17.750	0,0	Neira (Caldas)	19.675	0,0
Rionegro (Antioquia)	19.800	0,0	Ocaña (Norte de Santander)	18.500	0,0
San Vicente (Antioquia)	19.750	0,0	Pacho (Cundinamarca)	17.250	0,0
Rally 40 WP, 40 gramos			Palmira (Valle del Cauca)	16.667	0,0
Abrego (Norte de Santander)	16.667	0,0	Pamplona (Norte de Santander)	16.625	0,0
Aquitania (Boyacá)	15.550	0,0	Pasto (Nariño)	16.487	3,5
Garzón (Huila)	16.333	0,0	Peñol (Antioquia)	16.233	0,0
Ocaña (Norte de Santander)	14.250	0,0	Pereira (Risaralda)	17.840	0,6
Pamplona (Norte de Santander)	16.250	0,0	Piedecuesta (Santander)	17.000	1,5
Pasto (Nariño)	14.800	2,1	Pitalito (Huila)	17.250	0,0
Pitalito (Huila)	16.700	0,0	Popayán (Cauca)	16.850	0,6
Sogamoso (Boyacá)	15.000	0,0	Riosucio (Caldas)	18.267	1,5
Revus 250 SC, 1 litro			Roldanillo (Valle del Cauca)	16.363	-5,1
Abrego (Norte de Santander)	125.000	-0,3	San Gil (Santander)	17.000	0,3
Aquitania (Boyacá)	112.500	0,0	Santa Rosa de Cabal (Risaralda)	18.650	0,0
Cajamarca (Tolima)	128.500	0,0	Santander de Quilichao (Cauca)	18.167	0,0
Chitagá (Norte de Santander)	112.500	1,4	Sevilla (Valle del Cauca)	17.733	0,0
El Carmen de Viboral (Antioquia)	109.000	0,0	Silos (Norte de Santander)	18.333	-0,9
Garzón (Huila)	122.667	-1,6	Subachoque (Cundinamarca)	18.050	-1,4
Ibagué (Tolima)	126.000	2,6	Tuluá (Valle del Cauca)	16.363	-5,8
Peñol (Antioquia)	108.500	0,0	Tunja (Boyacá)	16.000	2,1
Popayán (Cauca)	122.500	0,0	Ubaté (Cundinamarca)	16.500	0,0
Tunja (Boyacá)	112.000	1,5	Villapinzón (Cundinamarca)	15.667	-2,1
Vélez (Santander)	122.500	4,3	Zipaquirá (Cundinamarca)	16.000	-2,2
Revus 250 SC, 125 centímetros cúbicos			Ridomil Gold MZ 68 WG, 375 gramos		
Abrego (Norte de Santander)	17.200	1,8	Abrego (Norte de Santander)	15.688	0,0
Aquitania (Boyacá)	16.000	0,0	Agustín Codazzi (Cesar)	21.000	0,0
Cajamarca (Tolima)	16.750	0,0	Andes (Antioquia)	16.100	0,0
El Santuario (Antioquia)	14.500	0,0	Anserma (Caldas)	15.350	n.d.
Garzón (Huila)	16.800	0,0	Apía (Risaralda)	16.333	-0,1
Ipiales (Nariño)	17.000	0,0	Aquitania (Boyacá)	15.000	0,0
Rionegro (Antioquia)	14.900	0,0	Armenia (Quindío)	16.000	0,9
Tunja (Boyacá)	15.467	1,6	Barbosa (Santander)	15.500	0,0
Rhodax 70 WP, 500 gramos			Belén de Umbría (Risaralda)	16.450	0,0
Anserma (Caldas)	18.517	3,9	Bogotá, D. C.	15.833	1,7
Apía (Risaralda)	17.675	-1,4	Bucaramanga (Santander)	15.500	0,0
Aquitania (Boyacá)	16.167	0,0	Buesaco (Nariño)	15.650	0,0
Armenia (Quindío)	16.567	-0,4	Buga (Valle del Cauca)	15.688	-1,5
Belén de Umbría (Risaralda)	17.825	0,0	Cachipay (Cundinamarca)	17.333	8,3
Bogotá, D. C.	16.200	-2,2	Caicedonia (Valle del Cauca)	15.450	0,0
Bucaramanga (Santander)	16.667	0,0	Calarcá (Quindío)	17.775	-1,3
Buga (Valle del Cauca)	17.017	-2,9	Cali (Valle del Cauca)	16.533	0,0
Cachipay (Cundinamarca)	17.500	2,9	Cáqueza (Cundinamarca)	16.333	2,1
Caicedonia (Valle del Cauca)	16.517	0,0	Cartago (Valle del Cauca)	16.750	-0,9
Cajamarca (Tolima)	19.767	0,0	Chinácota (Norte de Santander)	17.500	0,0
Calarcá (Quindío)	18.125	0,0	Chinchiná (Caldas)	16.600	0,0
Cali (Valle del Cauca)	17.575	0,0	Chipaqué (Cundinamarca)	16.000	0,0
Chipaque (Cundinamarca)	16.333	-2,0	Chiquinquirá (Boyacá)	15.000	0,4
Chiquinquirá (Boyacá)	15.350	-3,1	Chitagá (Norte de Santander)	15.500	0,0
Chitagá (Norte de Santander)	17.333	-1,0	Choachí (Cundinamarca)	16.500	10,0
Chocontá (Cundinamarca)	16.000	0,0	Chocontá (Cundinamarca)	14.833	-1,1
Corinto (Cauca)	16.667	-1,0	Corinto (Cauca)	16.000	n.d.
Duitama (Boyacá)	16.000	0,0	Cota (Cundinamarca)	15.533	0,0
El Carmen de Viboral (Antioquia)	17.500	1,4	Cúcuta (Norte de Santander)	14.750	-3,0
El Santuario (Antioquia)	17.175	1,5	Duitama (Boyacá)	15.250	0,0
Fómeque (Cundinamarca)	16.000	0,0	El Carmen de Bolívar (Bolívar)	17.500	0,0
Fusagasugá (Cundinamarca)	16.100	1,5	El Carmen de Viboral (Antioquia)	14.875	0,0
Garzón (Huila)	17.000	-1,0	El Santuario (Antioquia)	14.550	0,0
Girón (Santander)	16.500	0,0	Entrerriés (Antioquia)	16.370	0,0
Ipiales (Nariño)	15.833	0,0	Fresno (Tolima)	15.600	0,0
La Celia (Risaralda)	17.767	-3,4	Fusagasugá (Cundinamarca)	15.250	0,8
			Garzón (Huila)	15.833	-1,0
			Girón (Santander)	15.500	0,0
			Guaduas (Cundinamarca)	17.833	-0,9
			Ibagué (Tolima)	16.325	0,2



**Cuadro 9. Insumos agrícolas. Precios de fungicidas (continuación)
2013 (agosto)**

Productos y mercados	Precio medio agosto	Variación porcentual	Productos y mercados	Precio medio agosto	Variación porcentual
Ridomil Gold MZ 68 WG, 375 gramos (continuación)			Score 250 EC, 1 litro (continuación)		
Ipiales (Nariño)	15.583	0,0	Vélez (Santander)	115.000	-1,3
La Celia (Risaralda)	16.475	-1,0	Zipaquirá (Cundinamarca)	116.200	-0,1
La Unión (Valle del Cauca)	16.050	0,3	Score 250 EC, 100 centímetros cúbicos		
La Virginia (Risaralda)	16.900	0,0	Abrego (Norte de Santander)	17.000	4,6
Lebrija (Santander)	15.500	0,0	Andes (Antioquia)	16.750	1,5
Madrid (Cundinamarca)	15.767	0,0	Anserma (Caldas)	16.025	n.d.
Málaga (Santander)	16.667	0,0	Apía (Risaralda)	15.825	n.d.
Manizales (Caldas)	15.775	-2,6	Aquitania (Boyacá)	15.000	0,0
Marinilla (Antioquia)	15.000	0,0	Armenia (Quindío)	15.600	3,0
Marsella (Risaralda)	16.350	0,2	Belén de Umbría (Risaralda)	15.775	0,0
Medellín (Antioquia)	16.080	1,6	Bucaramanga (Santander)	15.000	0,0
Moniquirá (Boyacá)	14.667	-5,4	Cajamarca (Tolima)	16.000	2,1
Neira (Caldas)	16.725	1,8	Chiquinquirá (Boyacá)	14.250	1,3
Neiva (Huila)	15.700	0,0	Chocontá (Cundinamarca)	13.750	-3,5
Ocaña (Norte de Santander)	15.800	0,0	Corinto (Cauca)	18.250	0,0
Palmira (Valle del Cauca)	15.750	n.d.	Cúcuta (Norte de Santander)	14.167	0,0
Pamplona (Norte de Santander)	14.875	-0,8	Duitama (Boyacá)	15.250	0,0
Pasto (Nariño)	15.250	0,8	El Santuario (Antioquia)	14.250	1,8
Peñol (Antioquia)	14.433	0,7	Girón (Santander)	15.500	0,0
Pereira (Risaralda)	16.300	0,0	Ipiales (Nariño)	15.550	0,0
Piedecuesta (Santander)	16.000	-4,5	Lebrija (Santander)	15.500	0,0
Piendamó (Cauca)	15.500	0,0	Marinilla (Antioquia)	14.750	2,3
Pitalito (Huila)	16.633	0,0	Marsella (Risaralda)	15.500	0,0
Popayán (Cauca)	14.967	0,0	Medellín (Antioquia)	14.820	-1,7
Pupiales (Nariño)	15.167	0,0	Neira (Caldas)	16.425	0,0
Quimbaya (Quindío)	16.525	0,2	Ocaña (Norte de Santander)	16.625	0,0
Rionegro (Antioquia)	15.250	0,0	Palmira (Valle del Cauca)	16.250	n.d.
Riosucio (Caldas)	16.650	2,8	Pamplona (Norte de Santander)	14.833	0,0
Roldanillo (Valle del Cauca)	16.388	-0,1	Pasto (Nariño)	15.400	n.d.
Sabana de Torres (Santander)	16.250	0,0	Pitalito (Huila)	15.333	0,0
Samacá (Boyacá)	14.750	0,0	Quimbaya (Quindío)	15.700	0,3
San Gil (Santander)	15.267	0,0	Riosucio (Caldas)	16.250	0,0
Santa Bárbara (Antioquia)	18.633	0,0	Roldanillo (Valle del Cauca)	15.500	0,2
Santa Marta (Magdalena)	18.467	0,7	San Gil (Santander)	15.150	-0,7
Santa Rosa de Cabal (Risaralda)	16.100	0,0	Santa Rosa de Cabal (Risaralda)	15.825	0,0
Santa Rosa de Osos (Antioquia)	16.435	0,0	Sevilla (Valle del Cauca)	16.150	0,0
Santander de Quilichao (Cauca)	16.350	n.d.	Silos (Norte de Santander)	16.000	0,0
Sevilla (Valle del Cauca)	15.800	0,0	Socorro (Santander)	14.667	-1,1
Sibaté (Cundinamarca)	15.250	-0,8	Tuluá (Valle del Cauca)	16.000	n.d.
Silos (Norte de Santander)	16.500	0,0	Tunja (Boyacá)	14.833	-0,3
Socorro (Santander)	16.100	0,0	Ventaquemada (Boyacá)	14.500	-1,1
Sogamoso (Boyacá)	16.250	0,0	Zipaquirá (Cundinamarca)	14.267	2,6
Subachoque (Cundinamarca)	16.400	0,0	Score 250 EC, 250 centímetros cúbicos		
Tuluá (Valle del Cauca)	15.917	0,1	Abrego (Norte de Santander)	35.250	2,9
Tunja (Boyacá)	14.667	0,2	Andes (Antioquia)	33.883	0,0
Villanueva (Casanare)	18.100	5,5	Anserma (Caldas)	38.075	n.d.
Villapinzón (Cundinamarca)	14.750	0,0	Apía (Risaralda)	37.150	n.d.
Zipaquirá (Cundinamarca)	15.400	1,0	Aquitania (Boyacá)	34.000	0,0
Score 250 EC, 1 litro			Armenia (Quindío)	36.225	-2,4
Abrego (Norte de Santander)	122.450	0,4	Belén de Umbría (Risaralda)	36.100	-2,5
Aquitania (Boyacá)	122.500	0,0	Bucaramanga (Santander)	31.000	0,0
Belén de Umbría (Risaralda)	131.425	0,0	Cajamarca (Tolima)	33.500	-4,3
Bogotá, D. C.	117.120	-2,2	Calí (Valle del Cauca)	37.950	0,0
Cajamarca (Tolima)	120.667	0,0	Cáqueza (Cundinamarca)	36.000	-3,6
Calí (Valle del Cauca)	136.600	0,0	Cúcuta (Norte de Santander)	33.167	0,0
Chiquinquirá (Boyacá)	118.250	1,5	Duitama (Boyacá)	34.750	0,0
Cúcuta (Norte de Santander)	118.333	0,0	El Carmen de Viboral (Antioquia)	34.300	0,0
El Santuario (Antioquia)	110.750	0,0	El Santuario (Antioquia)	31.000	0,8
Facatativá (Cundinamarca)	123.900	-0,8	Girón (Santander)	33.500	0,0
Fusagasugá (Cundinamarca)	122.500	4,9	La Celia (Risaralda)	36.525	n.d.
Madrid (Cundinamarca)	124.250	0,0	Lebrija (Santander)	33.500	0,0
Medellín (Antioquia)	117.933	-0,1	Marinilla (Antioquia)	32.700	0,7
Ocaña (Norte de Santander)	114.857	0,0	Marsella (Risaralda)	36.600	-2,1
Palmira (Valle del Cauca)	127.667	-0,3	Medellín (Antioquia)	33.857	-0,5
Pamplona (Norte de Santander)	114.400	0,0	Ocaña (Norte de Santander)	35.000	0,0
Pasto (Nariño)	133.100	0,0	Palmira (Valle del Cauca)	36.000	0,0
Pereira (Risaralda)	140.713	0,0	Pamplona (Norte de Santander)	33.625	0,7
Quimbaya (Quindío)	129.750	0,0	Peñol (Antioquia)	30.000	0,0
Santa Rosa de Cabal (Risaralda)	133.425	0,0	Pereira (Risaralda)	37.133	-1,0
Sevilla (Valle del Cauca)	129.000	0,0	Pitalito (Huila)	36.000	0,0
Sibaté (Cundinamarca)	126.500	5,4	Riosucio (Caldas)	37.650	n.d.
Sogamoso (Boyacá)	125.000	0,0			
Subachoque (Cundinamarca)	126.400	0,0			
Tuluá (Valle del Cauca)	131.783	n.d.			

**Cuadro 9. Insumos agrícolas. Precios de fungicidas (continuación)
2013 (agosto)**

Productos y mercados	Precio medio agosto	Variación porcentual	Productos y mercados	Precio medio agosto	Variación porcentual
Score 250 EC, 250 centímetros cúbicos (continuación)			Top-sul SC, 1 litro (continuación)		
Roldanillo (Valle del Cauca)	35.917	n.d.	Ocaña (Norte de Santander)	12.000	0,0
Santa Rosa de Cabal (Risaralda)	37.725	0,0	Pamplona (Norte de Santander)	13.333	-4,8
Sevilla (Valle del Cauca)	36.700	0,0	Pupiales (Nariño)	12.833	0,0
Silos (Norte de Santander)	33.500	0,0	Valledupar (Cesar)	14.600	5,4
Socorro (Santander)	32.833	-1,0	Trecatol WP, 375 gramos		
Tuluá (Valle del Cauca)	37.825	n.d.	Abrego (Norte de Santander)	17.000	0,0
Viterbo (Caldas)	38.825	0,0	Ipiales (Nariño)	15.500	0,0
Silvacur Combi 300 EC, 1 litro			Ocaña (Norte de Santander)	18.000	0,0
Bogotá, D. C.	124.633	n.d.	Pupiales (Nariño)	16.500	0,0
Cereté (Córdoba)	151.045	n.d.	Trivia WP, 400 gramos		
Chinchiná (Caldas)	139.250	n.d.	Abrego (Norte de Santander)	17.143	0,0
Roldanillo (Valle del Cauca)	123.100	n.d.	Apía (Risaralda)	17.850	-1,1
Vélez (Santander)	118.000	n.d.	Belén de Umbria (Risaralda)	17.780	1,7
Silvacur Combi 300 EC, 200 centímetros cúbicos			Bogotá, D. C.	16.500	-1,5
Belén de Umbria (Risaralda)	28.583	0,0	Bucaramanga (Santander)	18.000	0,0
Marsella (Risaralda)	28.767	0,0	Cajamarca (Tolima)	18.000	0,0
Ocaña (Norte de Santander)	27.750	0,0	Cali (Valle del Cauca)	16.667	-0,6
Pereira (Risaralda)	29.475	0,0	Chinchiná (Caldas)	18.800	0,0
Skel 250 EC, 1 litro			Chitagá (Norte de Santander)	17.667	1,0
Bogotá, D. C.	75.160	1,6	Garzón (Huila)	16.700	0,0
Cajamarca (Tolima)	76.300	-0,4	Ipiales (Nariño)	17.750	0,0
Pamplona (Norte de Santander)	72.500	0,0	La Celia (Risaralda)	17.450	-6,7
Santa Rosa de Osos (Antioquia)	72.660	0,0	La Unión (Valle del Cauca)	16.200	-0,6
Skel 250 EC, 250 centímetros cúbicos			Manizales (Caldas)	17.750	-0,7
Cajamarca (Tolima)	27.500	0,0	Marsella (Risaralda)	18.050	0,8
Marinilla (Antioquia)	25.900	0,0	Moniquirá (Boyacá)	14.500	-11,6
Pasto (Nariño)	28.250	0,0	Ocaña (Norte de Santander)	17.083	-1,9
Pupiales (Nariño)	29.000	0,0	Pamplona (Norte de Santander)	16.900	0,0
Tairel WP, 500 gramos			Pasto (Nariño)	17.025	1,2
Abrego (Norte de Santander)	18.083	0,0	Pereira (Risaralda)	17.700	1,1
Chitagá (Norte de Santander)	19.333	1,8	Piendamó (Cauca)	17.250	0,0
Ipiales (Nariño)	14.500	n.d.	Pitalito (Huila)	16.967	0,0
Ocaña (Norte de Santander)	18.167	0,0	Popayán (Cauca)	17.267	0,0
Pamplona (Norte de Santander)	18.500	0,0	Pupiales (Nariño)	17.500	0,0
Tilt 250 EC, 1 litro			Riosucio (Caldas)	17.850	0,0
Belén de Umbria (Risaralda)	79.200	n.d.	San Gil (Santander)	18.067	0,0
Bogotá, D. C.	77.500	0,3	Santa Rosa de Cabal (Risaralda)	17.700	0,0
Chiquinquirá (Boyacá)	68.250	-0,9	Santander de Quilichao (Cauca)	18.000	0,0
Facatativá (Cundinamarca)	75.100	0,0	Sevilla (Valle del Cauca)	18.000	2,9
Ibagué (Tolima)	73.200	2,7	Socorro (Santander)	17.625	-0,1
Madrid (Cundinamarca)	75.500	0,0	Tuluá (Valle del Cauca)	15.975	n.d.
Pitalito (Huila)	72.367	0,0	Tunja (Boyacá)	15.500	-1,5
Sibaté (Cundinamarca)	72.500	2,1	Validacin SL, 1 litro		
Subachoque (Cundinamarca)	72.750	0,0	Abrego (Norte de Santander)	27.833	1,2
Tuluá (Valle del Cauca)	79.100	2,5	Cachipay (Cundinamarca)	29.000	1,8
Tilt 250 EC, 100 centímetros cúbicos			Cajamarca (Tolima)	37.500	0,0
Aquitania (Boyacá)	14.500	0,0	Cáqueza (Cundinamarca)	29.000	-3,3
Belén de Umbria (Risaralda)	12.000	1,4	Chipaqué (Cundinamarca)	27.500	-8,3
Cajamarca (Tolima)	11.767	0,0	Chiquinquirá (Boyacá)	28.500	1,2
Chiquinquirá (Boyacá)	11.000	0,3	Choachí (Cundinamarca)	29.000	-4,9
Chocontá (Cundinamarca)	11.833	0,0	Cúcuta (Norte de Santander)	23.575	0,0
Fusagasugá (Cundinamarca)	11.350	0,0	Fusagasugá (Cundinamarca)	26.500	-0,9
Ipiales (Nariño)	12.333	-1,3	Garzón (Huila)	27.000	0,0
Pitalito (Huila)	12.500	0,0	Ipiales (Nariño)	25.000	0,0
Pupiales (Nariño)	13.750	0,0	Moniquirá (Boyacá)	30.000	0,0
Samacá (Boyacá)	10.500	0,0	Pamplona (Norte de Santander)	28.500	0,0
Tunja (Boyacá)	11.100	-1,3	Saldaña (Tolima)	33.265	1,7
Villapinzón (Cundinamarca)	12.167	5,8	Ubaté (Cundinamarca)	25.433	0,0
Top-sul SC, 1 litro			Vélez (Santander)	26.000	0,0
Abrego (Norte de Santander)	12.833	0,0	Validacin SL, 250 centímetros cúbicos		
Cáqueza (Cundinamarca)	12.500	-3,8	Bucaramanga (Santander)	8.500	0,0
Chinácota (Norte de Santander)	13.667	1,2	Garzón (Huila)	13.500	0,0
Chipaqué (Cundinamarca)	13.000	0,0	Ipiales (Nariño)	9.000	0,0
Fómeque (Cundinamarca)	12.000	0,0	Pastor (Nariño)	10.250	10,8
Fundación (Magdalena)	14.600	0,0	Pupiales (Nariño)	9.500	0,0
Fusagasugá (Cundinamarca)	11.000	2,8	Verdadero 600 WG, 1 kilogramo		
			Apía (Risaralda)	331.667	n.d.
			Belén de Umbria (Risaralda)	331.333	n.d.
			Betania (Antioquia)	312.700	n.d.
			Pereira (Risaralda)	320.500	n.d.



**Cuadro 9. Insumos agrícolas. Precios de fungicidas (conclusión)
2013 (agosto)**

Productos y mercados	Precio medio agosto	Variación porcentual	Productos y mercados	Precio medio agosto	Variación porcentual
Verdadero 600 WG, 1 kilogramo (continuación)			Vitavax 300 WP, 500 gramos (continuación)		
Pitalito (Huila)	333.650	n.d.	Tuluá (Valle del Cauca)	32.125	n.d.
Vitavax 300 WP, 500 gramos			Zellus 50 WP, 100 gramos		
Abrego (Norte de Santander)	33.700	0,6	Apía (Risaralda)	5.800	-1,7
Belén de Umbria (Risaralda)	28.050	0,0	Buga (Valle del Cauca)	6.775	9,0
Buga (Valle del Cauca)	30.183	-1,2	Cajamarca (Tolima)	8.450	-8,6
Cali (Valle del Cauca)	30.700	0,2	Cali (Valle del Cauca)	6.050	n.d.
Cartago (Valle del Cauca)	32.100	0,0	Cúcuta (Norte de Santander)	6.333	0,0
Cota (Cundinamarca)	28.500	0,0	Manizales (Caldas)	6.250	0,0
Fusagasugá (Cundinamarca)	28.425	2,4	Marsella (Risaralda)	5.867	-1,1
Girón (Santander)	35.000	0,0	Neira (Caldas)	6.150	2,5
Ipiales (Nariño)	26.000	0,0	Neiva (Huila)	7.750	0,0
Manizales (Caldas)	29.367	0,0	Palmira (Valle del Cauca)	6.000	0,0
Ocaña (Norte de Santander)	31.500	0,0	Pamplona (Norte de Santander)	6.500	0,0
Pamplona (Norte de Santander)	34.000	0,0	Pasto (Nariño)	6.500	0,0
Pereira (Risaralda)	27.933	2,9	Santa Rosa de Cabal (Risaralda)	5.550	-1,8
Piedecuesta (Santander)	35.750	0,7	Santander de Quilichao (Cauca)	6.350	0,0
Pupiales (Nariño)	28.000	0,0	Silos (Norte de Santander)	8.000	n.d.
Sibaté (Cundinamarca)	28.000	0,0	Tuluá (Valle del Cauca)	5.867	n.d.
Sogamoso (Boyacá)	29.750	0,0			

n.d. No determinado.

* El precio correspondiente a julio fue modificado en el presente reporte ante la inclusión de datos que se encontraban en verificación.

**Cuadro 10. Insumos agrícolas. Precios de insecticidas, acaricidas y nematocidas
2013 (agosto)**

Productos y mercados	Precio medio agosto	Variación porcentual	Productos y mercados	Precio medio agosto	Variación porcentual
Actara 25 WG, 100 gramos			Athrin brio gqa 100 EC, 1 litro (continuación)		
Armenia (Quindío)	48.650	-0,3	Rionegro (Antioquia)	78.433	0,0
Belén de Umbría (Risaralda)	48.750	n.d.	San Pedro de los Milagros (Antioquia)	79.875	0,0
Bucaramanga (Santander)	44.500	0,0	San Vicente (Antioquia)	84.500	0,0
Cúcuta (Norte de Santander)	45.500	0,0	Ubaté (Cundinamarca)	76.900	0,0
Espinal (Tolima)	42.550	0,0	Zipaquirá (Cundinamarca)	81.600	1,6
Lebrija (Santander)	45.000	0,0	Athrin brio gqa 100 EC, 250 centímetros cúbicos		
Ocaña (Norte de Santander)	44.667	-3,9	Abrego (Norte de Santander)	22.000	0,0
Piedecuesta (Santander)	41.500	-7,8	Guarne (Antioquia)	21.850	1,9
Apache 20 EC, 1 litro			La Ceja (Antioquia)	22.170	0,0
Cajamarca (Tolima)	25.750	-1,0	La Unión (Antioquia)	21.933	0,0
El Carmen de Viboral (Antioquia)	23.100	0,0	Ocaña (Norte de Santander)	23.000	0,0
Fresno (Tolima)	26.100	-4,6	Pamplona (Norte de Santander)	22.500	n.d.
Medellín (Antioquia)	25.400	0,0	Rionegro (Antioquia)	20.700	0,0
Peñol (Antioquia)	21.000	0,0	San Pedro de los Milagros (Antioquia)	22.600	0,0
Apache 20 EC, 250 centímetros cúbicos			San Vicente (Antioquia)	21.950	0,1
Cajamarca (Tolima)	7.833	0,0	Atta-kill, 250 gramos		
Cereté (Córdoba)	7.340	0,0	Anserma (Caldas)	6.950	0,0
Medellín (Antioquia)	8.250	11,5	Apía (Risaralda)	6.717	-2,3
Rionegro (Antioquia)	6.900	0,0	Belén de Umbría (Risaralda)	6.258	-0,3
Arriero 2,5 DP, 1 kilogramo			Caicedonia (Valle del Cauca)	5.900	0,0
Abrego (Norte de Santander)	4.833	0,7	Cartago (Valle del Cauca)	6.700	2,6
Anserma (Caldas)	3.750	-0,9	Garzón (Huila)	8.000	0,0
Apía (Risaralda)	4.100	3,5	Marsella (Risaralda)	6.317	0,0
Armenia (Quindío)*	3.688	n.d.	Medellín (Antioquia)	6.600	0,0
Belén de Umbría (Risaralda)	3.770	0,0	Ocaña (Norte de Santander)	6.500	n.d.
Bogotá, D. C.	5.180	18,4	Pereira (Risaralda)	6.425	-5,7
Buga (Valle del Cauca)	4.133	-0,8	Pitalito (Huila)	7.600	0,0
Caicedonia (Valle del Cauca)	3.625	0,0	Riosucio (Caldas)	6.950	n.d.
Calarcá (Quindío)	3.825	-0,6	Roldanillo (Valle del Cauca)	6.267	-0,3
Cali (Valle del Cauca)	3.840	0,0	Santa Rosa de Cabal (Risaralda)	6.375	-3,2
Cartago (Valle del Cauca)	4.000	0,0	Socorro (Santander)	6.250	0,0
Cereté (Córdoba)	4.015	0,0	Atta-kill, 500 gramos		
Chitagá (Norte de Santander)	5.000	n.d.	Anserma (Caldas)	11.325	0,0
Corinto (Cauca)	4.000	0,0	Apía (Risaralda)	11.650	-2,2
Cúcuta (Norte de Santander)	4.500	0,0	Belén de Umbría (Risaralda)	11.358	0,0
Garzón (Huila)	4.500	-3,6	Buga (Valle del Cauca)	11.763	0,2
Girardot (Cundinamarca)	3.950	0,0	Caicedonia (Valle del Cauca)	11.200	0,0
Ipiales (Nariño)	4.450	0,0	Cali (Valle del Cauca)	11.380	0,0
La Ceja (Antioquia)	4.550	0,0	Cartago (Valle del Cauca)	11.750	0,1
La Celia (Risaralda)	3.725	-2,4	Corinto (Cauca)	12.000	-2,7
La Unión (Valle del Cauca)	3.763	0,0	Jamundí (Valle del Cauca)	12.700	0,8
La Virginia (Risaralda)	3.750	0,0	La Celia (Risaralda)	11.267	-3,1
Marsella (Risaralda)	3.767	-0,2	La Unión (Valle del Cauca)	10.765	n.d.
Moniquirá (Boyacá)	5.000	0,0	Manizales (Caldas)	11.500	-1,4
Montenegro (Quindío)*	3.650	n.d.	Marsella (Risaralda)	11.588	1,1
Palmira (Valle del Cauca)	3.900	0,0	Ocaña (Norte de Santander)	12.750	0,0
Pamplona (Norte de Santander)	5.000	0,0	Palmira (Valle del Cauca)	11.767	-1,4
Pereira (Risaralda)	4.100	0,0	Pereira (Risaralda)	11.490	-0,6
Pitalito (Huila)	4.500	0,0	Pitalito (Huila)	13.167	0,0
Pupiales (Nariño)	4.750	0,0	Puerto Tejada (Cauca)	13.000	0,0
Quimbaya (Quindío)*	3.850	n.d.	Riosucio (Caldas)	11.567	-0,9
Roldanillo (Valle del Cauca)	3.767	1,8	Roldanillo (Valle del Cauca)	11.283	-0,3
Samacá (Boyacá)	5.000	0,0	San Gil (Santander)	11.500	0,0
Santa Rosa de Cabal (Risaralda)	3.700	0,0	Santa Rosa de Cabal (Risaralda)	11.425	0,0
Santander de Quilichao (Cauca)	4.150	5,1	Santander de Quilichao (Cauca)	11.700	-0,4
Sevilla (Valle del Cauca)	3.800	-0,9	Socorro (Santander)	12.000	0,0
Tuluá (Valle del Cauca)	3.650	-1,4	Tuluá (Valle del Cauca)	11.725	-5,1
Tunja (Boyacá)	5.000	-9,1	Avaunt 150 SC, 300 centímetros cúbicos		
Ventaquemada (Boyacá)	4.833	1,8	Cali (Valle del Cauca)	44.333	0,8
Villapinzón (Cundinamarca)	4.500	-1,5	Cáqueza (Cundinamarca)	42.500	0,0
Villavicencio (Meta)	4.104	0,0	Palmira (Valle del Cauca)	44.115	3,5
Viterbo (Caldas)	4.275	n.d.	Tuluá (Valle del Cauca)	43.667	-2,8
Zipaquirá (Cundinamarca)	4.350	n.d.	Cipermetrina 20 EC, 1 litro		
Athrin brio gqa 100 EC, 1 litro			Cajamarca (Tolima)	19.000	n.d.
Abrego (Norte de Santander)	74.333	-4,1	Cúcuta (Norte de Santander)	17.425	n.d.
Bogotá, D. C.	76.240	0,8	Ipiales (Nariño)	20.500	n.d.
Guarne (Antioquia)	78.500	0,6	Popayán (Cauca)	18.500	n.d.
La Ceja (Antioquia)	82.057	0,0			
La Unión (Antioquia)	80.370	0,0			
Ocaña (Norte de Santander)	68.250	4,2			
Pamplona (Norte de Santander)	72.000	n.d.			



**Cuadro 10. Insumos agrícolas. Precios de insecticidas, acaricidas y nematocidas (continuación)
2013 (agosto)**

Productos y mercados	Precio medio agosto	Variación porcentual	Productos y mercados	Precio medio agosto	Variación porcentual
Clorpiricol 4 EC, 1 litro			Curacron 500 EC, 1 litro (continuación)		
Apía (Risaralda)	19.225	n.d.	Sibaté (Cundinamarca)	44.633	-1,5
Cúcuta (Norte de Santander)	18.833	n.d.	Sogamoso (Boyacá)	45.125	0,0
Marsella (Risaralda)	20.925	n.d.	Subachoque (Cundinamarca)	45.400	0,0
Neira (Caldas)	20.400	n.d.	Tuluá (Valle del Cauca)	47.175	-0,4
Pamplona (Norte de Santander)	18.900	n.d.	Tunja (Boyacá)	43.667	1,3
Santa Rosa de Cabal (Risaralda)	19.375	n.d.	Ubaté (Cundinamarca)	43.600	0,0
Zipaquirá (Cundinamarca)	20.300	n.d.	Valledupar (Cesar)	50.450	1,3
Clorpirifos 480 EC, 1 litro			Ventaquemada (Boyacá)	42.000	0,0
Agustín Codazzi (Cesar)	25.000	0,0	Villapinzón (Cundinamarca)	42.167	0,8
Apía (Risaralda)	18.500	0,0	Curacron 500 EC, 100 centímetros cúbicos		
Belén de Umbría (Risaralda)	18.075	3,7	Aquitania (Boyacá)	7.100	1,4
Bogotá, D. C.	20.750	3,8	Cajamarca (Tolima)	7.800	0,0
Cartago (Valle del Cauca)	17.483	n.d.	Chinácota (Norte de Santander)	9.500	0,0
Marsella (Risaralda)	18.250	0,0	Cúcuta (Norte de Santander)	7.250	0,0
Yopal (Casare)	20.815	2,9	Duitama (Boyacá)	7.600	0,0
Confidor 350 SC, 100 centímetros cúbicos			Medellín (Antioquia)	7.625	2,6
Armenia (Quindío)	21.250	-3,3	Ocaña (Norte de Santander)	7.200	0,0
Cali (Valle del Cauca)	32.500	0,0	Socorro (Santander)	7.500	0,0
Lebrija (Santander)	41.500	0,0	Ventaquemada (Boyacá)	7.000	0,0
Palмира (Valle del Cauca)	30.650	0,0	Curacron 500 EC, 250 centímetros cúbicos		
Tuluá (Valle del Cauca)	40.900	0,0	Abrego (Norte de Santander)	15.000	1,1
Curacron 500 EC, 1 litro			Agustín Codazzi (Cesar)	23.500	0,0
Abrego (Norte de Santander)	45.200	-0,4	Andes (Antioquia)	14.990	0,0
Andes (Antioquia)	46.753	0,0	Apía (Risaralda)	15.400	1,0
Apía (Risaralda)	48.800	-0,8	Aquitania (Boyacá)	15.067	0,4
Aquitania (Boyacá)	48.500	0,0	Belén de Umbría (Risaralda)	15.538	0,0
Armenia (Quindío)	46.283	-1,2	Bogotá, D. C.	15.686	3,5
Belén de Umbría (Risaralda)	47.675	0,0	Bucaramanga (Santander)	14.000	-3,4
Bogotá, D. C.	44.483	-1,7	Buga (Valle del Cauca)	16.350	0,5
Bucaramanga (Santander)	44.500	0,0	Cajamarca (Tolima)	15.500	0,0
Buga (Valle del Cauca)	46.633	-0,1	Cali (Valle del Cauca)	15.920	0,0
Cajamarca (Tolima)	48.000	0,0	Cartago (Valle del Cauca)	16.100	0,0
Cali (Valle del Cauca)	47.480	0,2	Chinácota (Norte de Santander)	16.250	0,0
Cáqueza (Cundinamarca)	46.500	0,0	Chiquinquirá (Boyacá)	14.500	1,6
Chiquinquirá (Boyacá)	43.000	2,2	Chitagá (Norte de Santander)	15.000	0,0
Chitagá (Norte de Santander)	44.000	0,0	Chocontá (Cundinamarca)	15.167	-1,1
Chocontá (Cundinamarca)	43.000	-1,1	Corinto (Cauca)	15.875	-0,3
Corinto (Cauca)	43.750	4,2	Duitama (Boyacá)	16.250	4,2
Cúcuta (Norte de Santander)	41.500	0,0	El Carmen de Viboral (Antioquia)	13.667	0,0
Duitama (Boyacá)	44.200	0,2	El Santuario (Antioquia)	13.667	0,0
El Carmen de Viboral (Antioquia)	41.605	0,0	Fresno (Tolima)	14.617	2,6
El Santuario (Antioquia)	40.250	0,0	Ipiales (Nariño)	14.567	0,0
Entrerrios (Antioquia)	44.263	0,0	La Ceja (Antioquia)	13.425	1,0
Facatativá (Cundinamarca)	47.000	-1,1	La Unión (Antioquia)	14.000	-0,4
Fómeque (Cundinamarca)	45.500	0,0	La Unión (Valle del Cauca)	14.935	1,5
Funza (Cundinamarca)	44.283	0,0	Manizales (Caldas)	15.375	0,5
Fusagasugá (Cundinamarca)	44.967	4,3	Marinilla (Antioquia)	13.750	0,0
Garzón (Huila)	46.500	1,1	Medellín (Antioquia)	14.625	0,9
Ipiales (Nariño)	43.767	0,0	Ocaña (Norte de Santander)	14.750	0,0
La Ceja (Antioquia)	43.463	0,0	Palмира (Valle del Cauca)	16.500	0,2
La Unión (Antioquia)	43.120	-0,1	Pamplona (Norte de Santander)	14.500	-0,9
La Unión (Valle del Cauca)	46.659	1,0	Pasto (Nariño)	14.400	0,0
Madrid (Cundinamarca)	44.067	0,0	Peñol (Antioquia)	13.500	0,0
Manizales (Caldas)	47.567	0,0	Pitalito (Huila)	16.000	0,0
Marinilla (Antioquia)	41.743	0,8	Puerto Tejada (Cauca)	16.150	1,6
Medellín (Antioquia)	43.515	1,2	Pupiales (Nariño)	14.500	0,0
Ocaña (Norte de Santander)	44.333	0,0	Rionegro (Antioquia)	13.967	0,0
Palмира (Valle del Cauca)	49.667	0,1	Roldanillo (Valle del Cauca)	15.567	0,3
Pamplona (Norte de Santander)	43.000	-3,4	Samacá (Boyacá)	14.500	3,6
Peñol (Antioquia)	40.000	0,0	San Pedro de los Milagros (Antioquia)	14.883	0,0
Pereira (Risaralda)	48.400	1,3	San Vicente (Antioquia)	14.000	0,0
Popayán (Cauca)	43.980	0,4	Santander de Quilichao (Cauca)	17.050	4,9
Rionegro (Antioquia)	42.433	0,0	Sevilla (Valle del Cauca)	15.150	0,0
Riosucio (Caldas)	48.750	n.d.	Socorro (Santander)	15.000	3,4
Roldanillo (Valle del Cauca)	47.033	0,2	Sogamoso (Boyacá)	15.500	0,0
Saldaña (Tolima)	46.113	1,0	Tuluá (Valle del Cauca)	15.550	0,5
Samacá (Boyacá)	42.000	-1,2	Tunja (Boyacá)	14.583	-0,1
San Pedro de los Milagros (Antioquia)	44.450	0,0	Valledupar (Cesar)	16.650	1,5
San Vicente (Antioquia)	43.325	0,0	Ventaquemada (Boyacá)	14.375	2,7
Santa Marta (Magdalena)	48.650	1,4	Villapinzón (Cundinamarca)	14.333	0,0
Santa Rosa de Osos (Antioquia)	45.130	0,2			
Sevilla (Valle del Cauca)	47.000	0,0			

**Cuadro 10. Insumos agrícolas. Precios de insecticidas, acaricidas y nematocidas (continuación)
2013 (agosto)**

Productos y mercados	Precio medio agosto	Variación porcentual	Productos y mercados	Precio medio agosto	Variación porcentual
Curacron 500 EC, 250 centímetros cúbicos (continuación)			Engeo, 1 litro (continuación)		
Decis 2,5 EC, 1 litro			Fresno (Tolima)	141.000	n.d.
Cali (Valle del Cauca)	102.433	-4,9	Fundación (Magdalena)	142.150	4,0
Chinchiná (Caldas)	108.117	0,0	Girardot (Cundinamarca)	135.700	-1,5
Cota (Cundinamarca)	96.500	0,0	Guarne (Antioquia)	144.750	0,6
Facatativá (Cundinamarca)	99.200	-1,0	Ipiales (Nariño)	148.000	n.d.
Funza (Cundinamarca)	97.185	0,0	La Ceja (Antioquia)	146.810	0,0
Fusagasugá (Cundinamarca)	91.500	-0,8	La Unión (Antioquia)	148.725	0,2
Guarne (Antioquia)	95.500	0,0	La Unión (Valle del Cauca)	150.354	n.d.
La Unión (Antioquia)	95.733	0,0	Manizales (Caldas)	157.650	-0,2
Medellín (Antioquia)	94.100	0,0	Ocaña (Norte de Santander)	135.333	0,0
Rionegro (Antioquia)	95.667	0,0	Pamplona (Norte de Santander)	138.250	0,0
Roldanillo (Valle del Cauca)	97.650	0,0	Pereira (Risaralda)	158.500	n.d.
San Vicente (Antioquia)	95.775	0,0	Popayán (Cauca)	157.000	0,3
Subachoque (Cundinamarca)	101.800	0,0	Pupiales (Nariño)	150.000	0,0
Villapinzón (Cundinamarca)	92.000	0,0	Quimbaya (Quindío)	157.300	0,0
Decis 2,5 EC, 200 centímetros cúbicos			Rionegro (Antioquia)	147.800	0,2
Aquitania (Boyacá)	23.000	0,0	Samacá (Boyacá)	141.000	2,9
Armenia (Quindío)	24.375	1,8	San Pedro de los Milagros (Antioquia)	149.333	0,0
Belén de Umbria (Risaralda)	24.650	n.d.	San Vicente (Antioquia)	144.750	0,2
Cali (Valle del Cauca)	25.800	n.d.	Santa Marta (Magdalena)	142.150	1,7
Chiquinquirá (Boyacá)	22.000	0,9	Santa Rosa de Osos (Antioquia)	140.500	0,0
Chitagá (Norte de Santander)	24.333	-0,7	Sevilla (Valle del Cauca)	140.167	0,0
El Carmen de Viboral (Antioquia)	27.500	0,0	Socorro (Santander)	141.000	0,0
Fómeque (Cundinamarca)	25.500	0,0	Sogamoso (Boyacá)	138.750	0,0
Garzón (Huila)	23.500	0,0	Tunja (Boyacá)	141.400	2,1
Guarne (Antioquia)	23.000	0,0	Ubaté (Cundinamarca)	143.500	0,0
La Ceja (Antioquia)	24.540	0,0	Valledupar (Cesar)	147.150	2,4
La Unión (Antioquia)	23.400	0,0	Vélez (Santander)	140.000	0,0
Medellín (Antioquia)	24.095	0,6	Ventaquemada (Boyacá)	137.750	3,8
Quimbaya (Quindío)	24.750	0,3	Villapinzón (Cundinamarca)	138.000	0,2
Rionegro (Antioquia)	23.333	0,0	Viterbo (Caldas)	156.900	n.d.
Roldanillo (Valle del Cauca)	22.567	-0,7	Engeo, 100 centímetros cúbicos		
Samacá (Boyacá)	21.500	0,0	Cajamarca (Tolima)	17.667	0,0
San Pedro de los Milagros (Antioquia)	23.900	0,0	Girardot (Cundinamarca)	20.050	5,2
San Vicente (Antioquia)	23.525	0,0	Socorro (Santander)	17.000	-0,6
Ventaquemada (Boyacá)	23.000	-1,4	Vélez (Santander)	16.500	0,0
Villapinzón (Cundinamarca)	22.000	0,8	Engeo, 250 centímetros cúbicos		
Eltra 48 EC, 1 litro			Abrego (Norte de Santander)	38.000	5,6
Abrego (Norte de Santander)	42.750	1,8	Apía (Risaralda)	42.950	0,0
Armenia (Quindío)	40.725	-0,4	Aquitania (Boyacá)	39.500	0,0
Bucaramanga (Santander)	42.000	0,0	Armenia (Quindío)	41.767	-0,5
Buga (Valle del Cauca)	44.488	-2,1	Belén de Umbria (Risaralda)	42.050	-0,2
Cajamarca (Tolima)	42.000	0,0	Bogotá, D. C.	39.800	1,5
Cali (Valle del Cauca)	45.625	-1,6	Bucaramanga (Santander)	37.500	0,0
Chocontá (Cundinamarca)	41.000	0,0	Cajamarca (Tolima)	41.333	0,0
Corinto (Cauca)	41.500	-1,8	Cali (Valle del Cauca)	41.200	0,2
Fresno (Tolima)	42.000	0,0	Chiquinquirá (Boyacá)	39.000	2,4
Fusagasugá (Cundinamarca)	39.250	-3,9	Chocontá (Cundinamarca)	38.500	1,3
Ipiales (Nariño)	40.500	n.d.	Cúcuta (Norte de Santander)	37.200	0,0
Marinilla (Antioquia)	35.500	-2,1	El Carmen de Viboral (Antioquia)	37.750	0,0
Ocaña (Norte de Santander)	42.400	0,0	El Santuario (Antioquia)	38.250	2,0
Palmira (Valle del Cauca)	39.833	0,0	Fresno (Tolima)	36.800	0,0
Samacá (Boyacá)	40.500	1,3	Fundación (Magdalena)	39.200	0,9
Sibaté (Cundinamarca)	40.500	-8,0	Girón (Santander)	35.500	0,0
Subachoque (Cundinamarca)	45.850	0,0	Guarne (Antioquia)	39.667	0,4
Tuluá (Valle del Cauca)	40.825	-4,6	Ibagué (Tolima)	36.550	-8,8
Tunja (Boyacá)	39.333	-0,2	Ipiales (Nariño)	39.117	0,9
Ventaquemada (Boyacá)	38.667	-3,3	Jamundí (Valle del Cauca)	39.275	2,3
Villapinzón (Cundinamarca)	38.333	0,9	La Celia (Risaralda)	41.300	n.d.
Engeo, 1 litro			La Plata (Huila)	37.100	1,8
Armenia (Quindío)	153.313	1,4	La Unión (Antioquia)	39.483	0,2
Belén de Umbria (Risaralda)	151.267	0,7	Lebrija (Santander)	36.000	0,0
Bogotá, D. C.	149.867	1,5	Manizales (Caldas)	41.567	-0,4
Bucaramanga (Santander)	134.333	0,5	Marsella (Risaralda)	43.250	n.d.
Buga (Valle del Cauca)	154.875	0,0	Ocaña (Norte de Santander)	36.250	0,0
Caicedonia (Valle del Cauca)	145.925	0,0	Pamplona (Norte de Santander)	38.250	0,0
Cajamarca (Tolima)	145.000	0,0	Peñol (Antioquia)	37.333	1,8
Cali (Valle del Cauca)	157.700	0,4	Pereira (Risaralda)	44.000	5,8
Cereté (Córdoba)	146.875	0,0	Popayán (Cauca)	41.333	0,1
Chocontá (Cundinamarca)	142.500	0,0	Pupiales (Nariño)	39.500	0,0
Cúcuta (Norte de Santander)	134.200	0,0	Quimbaya (Quindío)	42.475	0,0
			Rionegro (Antioquia)	39.667	0,8
			San Pedro de los Milagros (Antioquia)	40.217	0,0
			San Vicente (Antioquia)	41.250	0,6



Cuadro 10. Insumos agrícolas. Precios de insecticidas, acaricidas y nematocidas (continuación)
2013 (agosto)

Productos y mercados	Precio medio agosto	Variación porcentual	Productos y mercados	Precio medio agosto	Variación porcentual
Engeo, 250 centímetros cúbicos (continuación)			Exalt 60 SC, 100 centímetros cúbicos (continuación)		
Socorro (Santander)	34.500	-0,7	La Unión (Valle del Cauca)	24.950	n.d.
Sogamoso (Boyacá)	39.333	0,0	Ocaña (Norte de Santander)	22.375	4,1
Tunja (Boyacá)	39.267	12,2	Pitalito (Huila)	24.100	0,0
Ventaquemada (Boyacá)	38.333	8,0	Roldanillo (Valle del Cauca)	25.250	-0,1
Villapinzón (Cundinamarca)	37.333	0,4	San Gil (Santander)	23.500	-2,1
			Socorro (Santander)	24.333	-1,4
Epingle EW, 100 centímetros cúbicos			Fentopen 500 EC, 1 litro		
Abrego (Norte de Santander)	31.667	-1,0	Anserma (Caldas)	28.250	n.d.
Bucaramanga (Santander)	35.000	0,0	Apía (Risaralda)	29.750	1,5
Cúcuta (Norte de Santander)	32.750	0,0	Belén de Umbría (Risaralda)	28.790	0,0
Ocaña (Norte de Santander)	31.500	0,0	Chinchiná (Caldas)	27.750	n.d.
Pamplona (Norte de Santander)	32.000	n.d.	El Santuario (Antioquia)	27.000	0,0
Estocada 90 SP, 60 gramos			Furadan 3 GR, 1 kilogramo		
Cali (Valle del Cauca)	8.460	-0,2	Andes (Antioquia)	12.853	0,0
Corinto (Cauca)	8.625	0,0	Apía (Risaralda)	12.933	-1,6
Jamundí (Valle del Cauca)	9.500	0,0	Armenia (Quindío)	10.888	3,5
Palmira (Valle del Cauca)	8.250	0,0	Belén de Umbría (Risaralda)	11.125	0,5
Santander de Quilichao (Cauca)	8.500	0,0	Bogotá, D. C.	11.483	-0,7
Evisect S, 100 gramos			Fulminator 600 EC, 1 litro		
Abrego (Norte de Santander)	16.300	-1,8	Bogotá, D. C.	42.100	-2,3
Andes (Antioquia)	17.570	0,9	Cúcuta (Norte de Santander)	44.250	0,0
Apía (Risaralda)	14.567	-2,2	Pamplona (Norte de Santander)	46.000	0,0
Belén de Umbría (Risaralda)	14.000	0,2	Pasto (Nariño)	45.450	0,0
Betania (Antioquia)	16.880	1,5			
Bogotá, D. C.	15.667	0,5			
Bucaramanga (Santander)	16.333	0,0			
Cajamarca (Tolima)	15.900	0,0			
Cali (Valle del Cauca)	13.400	0,0			
Cáqueza (Cundinamarca)	16.000	-3,0			
Chía (Cundinamarca)	20.250	0,0			
Chinácota (Norte de Santander)	16.600	-1,5			
Chiquinquirá (Boyacá)	15.100	-0,2			
Choachí (Cundinamarca)	17.500	0,0			
Corinto (Cauca)	15.000	0,0			
Cúcuta (Norte de Santander)	13.750	-1,4			
Duitama (Boyacá)	15.750	0,0			
El Carmen de Viboral (Antioquia)	13.833	0,0			
El Santuario (Antioquia)	13.750	0,0			
Facatativá (Cundinamarca)	15.900	0,0			
Fusagasugá (Cundinamarca)	14.875	-2,5			
Garzón (Huila)	17.500	0,0			
Girón (Santander)	17.000	0,0			
La Celia (Risaralda)	13.750	-1,1			
Lebrija (Santander)	16.500	0,0			
Marinilla (Antioquia)	14.500	0,0			
Marsella (Risaralda)	13.450	-2,1			
Medellín (Antioquia)	15.300	-1,3			
Neira (Caldas)	15.175	7,1			
Ocaña (Norte de Santander)	16.000	0,0			
Palmira (Valle del Cauca)	12.667	n.d.			
Pamplona (Norte de Santander)	14.925	-1,6			
Pasto (Nariño)	13.667	-3,5			
Peñol (Antioquia)	13.000	1,3			
Pereira (Risaralda)	14.000	0,0			
Piedecuesta (Santander)	16.000	-5,9			
Pitalito (Huila)	16.000	0,0			
Popayán (Cauca)	16.250	0,0			
Pupiales (Nariño)	13.900	0,0			
Samacá (Boyacá)	14.750	-1,7			
Santa Rosa de Cabal (Risaralda)	13.950	0,7			
Sogamoso (Boyacá)	15.333	0,0			
Tuluá (Valle del Cauca)	13.550	0,0			
Tunja (Boyacá)	13.500	-5,3			
Ubaté (Cundinamarca)	15.150	0,0			
Ventaquemada (Boyacá)	15.000	0,0			
Zipaquirá (Cundinamarca)	14.967	0,0			
Exalt 60 SC, 100 centímetros cúbicos					
Abrego (Norte de Santander)	25.000	5,3			
Cajamarca (Tolima)	26.000	0,0			
Cúcuta (Norte de Santander)	23.333	0,0			
El Santuario (Antioquia)	20.000	-1,2			
Garzón (Huila)	25.000	0,0			



**Cuadro 10. Insumos agrícolas. Precios de insecticidas, acaricidas y nematocidas (continuación)
2013 (agosto)**

Productos y mercados	Precio medio agosto	Variación porcentual	Productos y mercados	Precio medio agosto	Variación porcentual
Furadan 3 GR, 1 kilogramo (continuación)			Furadan 3 SC, 1 litro (continuación)		
Quimbaya (Quindío)	11.625	0,0	Sibaté (Cundinamarca)	32.167	-1,5
Roldanillo (Valle del Cauca)	10.950	0,0	Socorro (Santander)	32.533	1,0
San Vicente (Antioquia)	11.075	0,0	Subachoque (Cundinamarca)	33.250	-3,9
San Vicente de Chucurí (Santander)	13.250	0,0	Tuluá (Valle del Cauca)	31.775	-2,1
Santander de Quilichao (Cauca)	12.333	0,0	Tunja (Boyacá)	30.500	-2,1
Sevilla (Valle del Cauca)	11.900	1,4	Valledupar (Cesar)	44.000	4,8
Sogamoso (Boyacá)	11.900	0,0	Ventaquemada (Boyacá)	30.625	1,0
Tuluá (Valle del Cauca)	11.275	-3,2	Villapinzón (Cundinamarca)	30.000	0,0
Valledupar (Cesar)	17.500	0,0	Villavicencio (Meta)	36.086	0,0
Villavicencio (Meta)	13.500	-0,2	Yopal (Casanare)	35.500	0,0
Zipaquirá (Cundinamarca)	10.750	-1,4	Zipaquirá (Cundinamarca)	31.300	-0,5
Furadan 3 SC, 1 litro			Fursem SC, 1 litro		
Abrego (Norte de Santander)	34.200	0,0	Abrego (Norte de Santander)	29.500	0,0
Andes (Antioquia)	33.353	0,0	El Santuario (Antioquia)	23.000	-1,1
Apía (Risaralda)	34.800	-1,1	Subachoque (Cundinamarca)	28.950	0,0
Aquitania (Boyacá)	33.000	0,0	Villapinzón (Cundinamarca)	26.750	0,0
Armenia (Quindío)	32.367	0,0	Zipaquirá (Cundinamarca)	26.250	n.d.
Belén de Umbria (Risaralda)	33.675	0,0	Invetrina 200 EC, 1 litro		
Bogotá, D. C.	32.683	0,8	Agustín Codazzi (Cesar)	25.000	0,0
Bucaramanga (Santander)	30.925	0,0	Cartagena (Bolívar)	23.800	0,0
Buga (Valle del Cauca)	32.300	-2,3	Corozal (Sucre)	26.000	0,0
Cachipay (Cundinamarca)	33.000	1,0	Ocaña (Norte de Santander)	20.000	0,0
Caicedonia (Valle del Cauca)	32.050	0,0	Pitalito (Huila)	19.000	0,0
Cajamarca (Tolima)	31.500	-1,6	San Gil (Santander)	20.000	0,0
Calarcá (Quindío)	32.225	0,0	San Marcos (Sucre)	22.000	0,0
Cali (Valle del Cauca)	32.617	-0,4	Santa Rosa de Osos (Antioquia)	21.140	0,0
Cáqueza (Cundinamarca)	35.000	4,0	Valledupar (Cesar)	25.000	2,7
Cartago (Valle del Cauca)	35.533	2,4	Vélez (Santander)	21.000	0,0
Chía (Cundinamarca)	36.500	-1,4	Invetrina 200 EC, 250 centímetros cúbicos		
Chipaque (Cundinamarca)	33.667	0,0	Corozal (Sucre)	8.667	0,0
Chiquinquirá (Boyacá)	31.000	-1,6	Ipiales (Nariño)	7.450	0,0
Chocontá (Cundinamarca)	30.000	-3,2	Moniquirá (Boyacá)	9.000	0,0
Corinto (Cauca)	32.000	-1,5	San Gil (Santander)	9.150	5,8
Cota (Cundinamarca)	31.333	-2,1	Socorro (Santander)	8.500	-2,9
Cúcuta (Norte de Santander)	33.900	0,0	Karate EC, 100 centímetros cúbicos		
Duitama (Boyacá)	31.500	0,0	Andes (Antioquia)	12.050	0,0
El Carmen de Viboral (Antioquia)	29.750	-0,8	El Carmen de Viboral (Antioquia)	11.000	0,9
El Santuario (Antioquia)	29.275	0,0	El Santuario (Antioquia)	10.625	0,0
Fómeque (Cundinamarca)	33.000	0,0	Entreríos (Antioquia)	10.235	0,0
Fresno (Tolima)	30.750	-3,1	Marinilla (Antioquia)	10.353	0,0
Funza (Cundinamarca)	32.500	0,0	Peñol (Antioquia)	10.000	0,0
Fusagasugá (Cundinamarca)	32.125	-0,4	Karate Zeon SC, 1 litro		
Garzón (Huila)	31.167	0,0	Belén de Umbria (Risaralda)	100.000	0,0
Girón (Santander)	33.000	0,0	Bucaramanga (Santander)	91.800	0,4
Granada (Meta)	31.600	-1,6	Cajamarca (Tolima)	97.125	0,0
Guaduas (Cundinamarca)	32.900	0,0	Cali (Valle del Cauca)	101.700	0,0
Ipiales (Nariño)	32.000	-0,8	Chiquinquirá (Boyacá)	92.000	3,2
Jamundí (Valle del Cauca)	35.200	1,8	Cota (Cundinamarca)	94.000	1,1
La Celia (Risaralda)	21.275	n.d.	Fómeque (Cundinamarca)	91.000	0,0
La Unión (Valle del Cauca)	30.899	-0,3	Fundación (Magdalena)	98.400	1,2
La Virginia (Risaralda)	32.650	-1,8	Girón (Santander)	91.000	0,0
Lebrija (Santander)	34.000	0,0	Ibaqué (Tolima)	97.000	-1,1
Madrid (Cundinamarca)	32.833	0,0	La Ceja (Antioquia)	88.000	-0,6
Málaga (Santander)	36.000	0,0	La Unión (Antioquia)	86.500	0,0
Manizales (Caldas)	32.600	-0,5	Lebrija (Santander)	86.500	0,0
Marinilla (Antioquia)	30.000	0,0	Palmira (Valle del Cauca)	96.000	-1,0
Medellín (Antioquia)	33.814	-0,2	Pereira (Risaralda)	100.975	-1,0
Moniquirá (Boyacá)	33.000	0,0	Rionegro (Antioquia)	88.000	0,0
Neiva (Huila)	32.500	0,0	San Vicente (Antioquia)	86.000	0,0
Ocaña (Norte de Santander)	33.800	0,0	Santa Marta (Magdalena)	103.600	0,8
Pacho (Cundinamarca)	32.500	-3,0	Socorro (Santander)	94.000	-0,4
Palmira (Valle del Cauca)	32.675	0,8	Subachoque (Cundinamarca)	88.250	0,0
Pasto (Nariño)	32.750	0,0	Ubaté (Cundinamarca)	92.550	0,0
Paz de Ariporo (Casanare)	41.500	0,0	Vélez (Santander)	91.000	-0,5
Peñol (Antioquia)	30.500	0,0	Zipaquirá (Cundinamarca)	91.067	-0,1
Pereira (Risaralda)	33.500	0,0	Karate Zeon SC, 100 centímetros cúbicos		
Piedecuesta (Santander)	35.500	6,0	Apía (Risaralda)	10.800	-1,4
Pitalito (Huila)	31.500	0,0			
Popayán (Cauca)	31.250	0,0			
Pupiales (Nariño)	31.167	0,0			
Roldanillo (Valle del Cauca)	30.150	-0,7			
San Gil (Santander)	32.950	0,0			
Santander de Quilichao (Cauca)	32.925	0,0			
Sevilla (Valle del Cauca)	32.333	2,4			



Cuadro 10. Insumos agrícolas. Precios de insecticidas, acaricidas y nematocidas (continuación)
2013 (agosto)

Productos y mercados	Precio medio agosto	Variación porcentual	Productos y mercados	Precio medio agosto	Variación porcentual
Karate Zeon SC, 100 centímetros cúbicos (continuación)			Lannate SL, 1 litro (continuación)		
Aquitania (Boyacá)	11.750	0,0	Jamundí (Valle del Cauca)	26.600	-2,2
Belén de Umbría (Risaralda)	11.013	0,2	La Unión (Valle del Cauca)	24.153	-0,1
Bucaramanga (Santander)	10.333	0,0	Lebrija (Santander)	26.500	0,0
Cajamarca (Tolima)	11.125	0,2	Madrid (Cundinamarca)	28.400	0,0
Cali (Valle del Cauca)	11.500	n.d.	Manizales (Caldas)	24.300	4,1
Cartagena (Bolívar)	11.303	0,0	Medellín (Antioquia)	26.950	-7,9
Chiquinquirá (Boyacá)	10.500	1,6	Ocaña (Norte de Santander)	29.000	0,0
Duitama (Boyacá)	10.900	0,0	Palmira (Valle del Cauca)	24.175	1,0
Fundación (Magdalena)	10.950	1,9	Piedecuesta (Santander)	26.500	-3,6
Girón (Santander)	11.500	0,0	Santander de Quilichao (Cauca)	25.750	-3,7
Lebrija (Santander)	10.500	0,0	Sevilla (Valle del Cauca)	27.100	0,0
Marsella (Risaralda)	10.700	0,0	Socorro (Santander)	32.500	0,0
Medellín (Antioquia)	10.293	-1,4	Subachoque (Cundinamarca)	27.400	0,0
Neira (Caldas)	11.725	0,0	Tuluá (Valle del Cauca)	24.667	-7,2
Palmira (Valle del Cauca)	10.333	0,0	Tunja (Boyacá)	25.600	-3,0
Pamplona (Norte de Santander)	10.667	1,6	Ventaquemada (Boyacá)	28.333	13,3
Pereira (Risaralda)	11.213	0,9	Villapinzón (Cundinamarca)	26.500	3,9
Piedecuesta (Santander)	11.000	10,0			
Samacá (Boyacá)	10.250	-1,4	Latigo EC, 1 litro		
San Gil (Santander)	10.500	0,0	Abrego (Norte de Santander)	60.600	1,0
Socorro (Santander)	11.000	0,0	Andes (Antioquia)	63.072	0,0
Sogamoso (Boyacá)	11.250	0,0	Belén de Umbría (Risaralda)	58.983	-0,1
Tunja (Boyacá)	10.833	-4,4	Bogotá, D. C.	58.240	-0,3
Ventaquemada (Boyacá)	10.000	0,0	Bucaramanga (Santander)	57.000	0,0
Villapinzón (Cundinamarca)	10.500	0,0	Cajamarca (Tolima)	61.000	-0,4
Zipaquirá (Cundinamarca)	9.800	n.d.	Cali (Valle del Cauca)	64.050	0,0
			Cartagena (Bolívar)	66.091	0,0
Lannate 40 SP, 135 gramos			Chiquinquirá (Boyacá)	55.250	-3,7
Bogotá, D. C.	10.386	3,0	Chitagá (Norte de Santander)	60.000	0,0
Bucaramanga (Santander)	9.650	0,0	Corinto (Cauca)	63.250	0,0
Buesaco (Nariño)	9.900	0,0	Cota (Cundinamarca)	59.250	0,0
Cáqueza (Cundinamarca)	10.000	-6,3	El Santuario (Antioquia)	53.875	0,0
Chía (Cundinamarca)	11.600	0,0	Entreríos (Antioquia)	56.000	0,0
Chocontá (Cundinamarca)	9.250	n.d.	Facatativá (Cundinamarca)	57.733	0,0
Duitama (Boyacá)	9.750	0,0	Fresno (Tolima)	57.700	-4,1
El Santuario (Antioquia)	9.167	0,0	Funza (Cundinamarca)	59.707	0,0
Facatativá (Cundinamarca)	9.600	0,0	Fusagasugá (Cundinamarca)	55.750	2,8
Fómeque (Cundinamarca)	11.000	0,0	Girón (Santander)	56.000	0,0
Funza (Cundinamarca)	9.183	0,0	Guarne (Antioquia)	57.333	-1,1
Fusagasugá (Cundinamarca)	9.000	-2,4	La Ceja (Antioquia)	59.000	0,0
Girón (Santander)	8.750	0,0	La Celia (Risaralda)	58.400	n.d.
Lebrija (Santander)	9.500	0,0	Lebrija (Santander)	58.500	1,7
Málaga (Santander)	10.500	0,0	Marinilla (Antioquia)	55.000	-0,9
Marinilla (Antioquia)	9.000	0,0	Medellín (Antioquia)	57.089	-1,5
Medellín (Antioquia)	9.522	-0,4	Moniquirá (Boyacá)	60.000	1,7
Pamplona (Norte de Santander)	9.400	0,0	Ocaña (Norte de Santander)	57.333	0,0
Pasto (Nariño)	9.167	0,0	Palmira (Valle del Cauca)	66.500	0,0
Piedecuesta (Santander)	9.500	-5,0	Pamplona (Norte de Santander)	57.667	0,0
Samacá (Boyacá)	9.750	-2,5	Pasto (Nariño)	54.100	0,0
San Gil (Santander)	9.750	0,0	Peñol (Antioquia)	52.500	0,0
Sogamoso (Boyacá)	10.000	0,0	Pereira (Risaralda)	60.050	1,1
Tunja (Boyacá)	9.333	-1,8	Piedecuesta (Santander)	58.000	-4,1
Ventaquemada (Boyacá)	9.667	-3,3	Sabana de Torres (Santander)	61.600	0,0
Villapinzón (Cundinamarca)	8.833	1,9	Samacá (Boyacá)	56.500	0,9
			San Vicente (Antioquia)	58.500	0,0
Lannate SL, 1 litro			Santa Rosa de Cabal (Risaralda)	61.575	0,0
Abrego (Norte de Santander)	24.667	-1,3	Sibaté (Cundinamarca)	56.500	-0,9
Belén de Umbría (Risaralda)	25.400	-1,4	Subachoque (Cundinamarca)	61.350	0,0
Bogotá, D. C.	29.000	3,7	Tunja (Boyacá)	51.667	-4,3
Bucaramanga (Santander)	28.175	0,0	Ubaté (Cundinamarca)	57.000	0,0
Buga (Valle del Cauca)	27.750	-4,9	Ventaquemada (Boyacá)	56.000	0,0
Cajamarca (Tolima)	28.000	-0,6	Zipaquirá (Cundinamarca)	55.567	0,5
Cali (Valle del Cauca)	26.120	-0,6			
Cáqueza (Cundinamarca)	30.000	-10,0	Latigo EC, 250 centímetros cúbicos		
Chiquinquirá (Boyacá)	26.000	2,2	Abrego (Norte de Santander)	16.500	0,0
Chocontá (Cundinamarca)	26.000	0,0	Andes (Antioquia)	16.996	0,0
Cota (Cundinamarca)	27.733	0,0	Anserma (Caldas)	16.500	n.d.
Cúcuta (Norte de Santander)	26.000	0,0	Apía (Risaralda)	16.550	n.d.
El Carmen de Viboral (Antioquia)	29.000	0,0	Belén de Umbría (Risaralda)	15.875	0,0
Facatativá (Cundinamarca)	26.500	0,0	Bucaramanga (Santander)	17.167	0,0
Fómeque (Cundinamarca)	32.000	0,0	Cajamarca (Tolima)	16.600	0,6
Fresno (Tolima)	26.633	-4,2	Cali (Valle del Cauca)	16.800	0,0
Funza (Cundinamarca)	33.500	-0,7	Cáqueza (Cundinamarca)	17.000	-2,9
Fusagasugá (Cundinamarca)	24.750	-6,8	Cartagena (Bolívar)	17.609	0,0
Girón (Santander)	26.000	0,0	Chiquinquirá (Boyacá)	15.500	-1,7

**Cuadro 10. Insumos agrícolas. Precios de insecticidas, acaricidas y nematocidas (continuación)
2013 (agosto)**

Productos y mercados	Precio medio agosto	Variación porcentual	Productos y mercados	Precio medio agosto	Variación porcentual
Latigo EC, 250 centímetros cúbicos (continuación)			Lorsban 2,5 % DP, 1 kilogramo (continuación)		
Chitagá (Norte de Santander)	16.667	-2,9	La Unión (Antioquia)	4.450	-1,1
Cúcuta (Norte de Santander)	16.750	0,0	La Unión (Valle del Cauca)	4.618	2,1
El Carmen de Viboral (Antioquia)	15.567	0,0	La Virginia (Risaralda)	4.683	0,0
El Santuario (Antioquia)	14.875	0,0	Lebrija (Santander)	5.250	0,0
Entrerrios (Antioquia)	15.633	0,0	Lorica (Córdoba)	4.667	0,0
Fresno (Tolima)	15.733	-3,3	Madrid (Cundinamarca)	5.500	0,0
Girón (Santander)	16.000	0,0	Magangué (Bolívar)	5.375	-2,3
Ipiales (Nariño)	14.500	0,0	Manizales (Caldas)	4.620	0,0
Lebrija (Santander)	16.000	0,0	Marinilla (Antioquia)	4.303	0,0
Marinilla (Antioquia)	15.427	2,2	Marsella (Risaralda)	4.738	0,0
Medellín (Antioquia)	15.140	-0,8	Medellín (Antioquia)	4.701	0,0
Ocaña (Norte de Santander)	16.000	0,0	Moniquirá (Boyacá)	5.000	0,0
Palmira (Valle del Cauca)	17.500	0,0	Montenegro (Quindío)	4.300	1,2
Pamplona (Norte de Santander)	16.000	0,0	Montería (Córdoba)	4.625	0,0
Pereira (Risaralda)	16.550	3,2	Neiva (Huila)	4.450	-2,7
Riosucio (Caldas)	15.700	0,0	Ocaña (Norte de Santander)	4.950	0,0
Santa Rosa de Cabal (Risaralda)	15.850	1,9	Pacho (Cundinamarca)	4.900	2,1
Silos (Norte de Santander)	16.500	n.d.	Palmira (Valle del Cauca)	4.580	-1,3
Sogamoso (Boyacá)	16.333	0,0	Pamplona (Norte de Santander)	5.125	0,0
Tunja (Boyacá)	15.500	-0,4	Pasto (Nariño)	4.733	2,9
Ubaté (Cundinamarca)	15.400	0,0	Paz de Ariporo (Casanare)	5.500	0,0
Ventaquemada (Boyacá)	16.000	n.d.	Peñol (Antioquia)	4.333	0,0
Villapinzón (Cundinamarca)	15.000	-1,6	Pereira (Risaralda)	4.690	0,3
Zipaquirá (Cundinamarca)	14.933	0,0	Piendamó (Cauca)	4.600	0,0
Lorsban 2,5 % DP, 1 kilogramo			Pitalito (Huila)	4.533	0,0
Abrego (Norte de Santander)	4.900	3,2	Popayán (Cauca)	4.540	0,0
Aguachica (Cesar)	4.667	0,0	Puerto López (Meta)	5.225	0,0
Aguazul (Casanare)	5.333	0,0	Puerto Tejada (Cauca)	5.050	0,0
Agustín Codazzi (Cesar)	6.000	0,0	Pupiales (Nariño)	4.850	0,0
Andes (Antioquia)	4.645	0,0	Quimbaya (Quindío)	4.500	1,1
Anserma (Caldas)	4.533	0,7	Rionegro (Antioquia)	4.333	0,0
Apía (Risaralda)	4.790	-1,5	Riosucio (Caldas)	4.600	1,5
Armenia (Quindío)	4.463	-1,9	Roldanillo (Valle del Cauca)	4.588	0,8
Barbosa (Santander)	5.000	0,0	Sabana de Torres (Santander)	5.000	0,0
Barranquilla (Atlántico)	5.000	n.d.	Sabanalarga (Atlántico)	5.250	1,6
Belén de Umbria (Risaralda)	4.700	0,0	Samacá (Boyacá)	5.000	0,0
Betania (Antioquia)	4.668	2,2	San Alberto (Cesar)	5.000	0,0
Bogotá, D. C.	4.830	3,2	San Gil (Santander)	4.933	0,7
Bucaramanga (Santander)	4.875	0,0	San Pedro de los Milagros (Antioquia)	4.400	-1,5
Buesaco (Nariño)	4.833	-6,5	San Vicente (Antioquia)	4.275	0,0
Buga (Valle del Cauca)	4.850	-0,8	San Vicente de Chucurí (Santander)	4.750	0,0
Caicedonia (Valle del Cauca)	4.633	0,0	Santa Bárbara (Antioquia)	5.100	0,0
Cajamarca (Tolima)	4.767	0,0	Santa Marta (Magdalena)	4.800	0,0
Calarcá (Quindío)	5.033	0,7	Santa Rosa de Cabal (Risaralda)	4.783	0,0
Cali (Valle del Cauca)	4.908	1,4	Santa Rosa de Osos (Antioquia)	4.563	0,0
Cáqueza (Cundinamarca)	5.000	0,0	Santander de Quilichao (Cauca)	4.633	0,7
Cartagena (Bolívar)	4.942	0,0	Sibaté (Cundinamarca)	3.950	-16,8
Cartago (Valle del Cauca)	4.633	0,0	Silos (Norte de Santander)	5.500	0,0
Cereté (Córdoba)	4.637	0,0	Sincelejo (Sucre)	4.500	0,0
Chía (Cundinamarca)	5.700	11,8	Socorro (Santander)	4.750	0,0
Chinchiná (Caldas)	4.667	0,0	Subachoque (Cundinamarca)	4.850	0,0
Chiquinquirá (Boyacá)	4.750	-1,7	Trinidad (Casanare)	5.900	0,0
Chocontá (Cundinamarca)	4.933	0,0	Tuluá (Valle del Cauca)	4.750	2,2
Corinto (Cauca)	4.675	0,0	Tunja (Boyacá)	5.360	-2,5
Cúcuta (Norte de Santander)	4.667	0,0	Ubaté (Cundinamarca)	4.700	0,0
El Carmen de Bolívar (Bolívar)	5.700	2,5	Valledupar (Cesar)	5.695	-1,2
El Carmen de Viboral (Antioquia)	4.503	0,0	Vélez (Santander)	4.500	0,0
El Santuario (Antioquia)	4.000	0,0	Villanueva (Casanare)	5.100	2,0
Entrerrios (Antioquia)	4.445	0,0	Villapinzón (Cundinamarca)	5.000	5,3
Facatativá (Cundinamarca)	4.833	2,1	Villavicencio (Meta)	5.071	1,4
Fundación (Magdalena)	4.950	0,0	Viterbo (Caldas)	4.800	0,0
Funza (Cundinamarca)	4.803	0,0	Yopal (Casanare)	4.978	0,3
Fusagasugá (Cundinamarca)	4.467	-3,6	Zipaquirá (Cundinamarca)	4.500	-4,3
Garzón (Huila)	4.767	0,0	Lorsban 4 EC, 1 litro		
Girardot (Cundinamarca)	4.733	0,0	Abrego (Norte de Santander)	30.333	1,1
Girón (Santander)	5.000	0,0	Aguachica (Cesar)	28.667	0,0
Granada (Meta)	4.875	0,0	Aguazul (Casanare)	31.667	0,0
Guaduas (Cundinamarca)	5.667	0,0	Agustín Codazzi (Cesar)	32.000	0,0
Guarne (Antioquia)	4.323	-0,6	Andes (Antioquia)	31.011	0,0
Jamundí (Valle del Cauca)	5.100	3,0	Anserma (Caldas)	28.183	0,0
La Ceja (Antioquia)	4.400	0,1	Apía (Risaralda)	29.620	-2,9
La Celia (Risaralda)	4.713	0,8	Armenia (Quindío)	28.340	1,2
La Pintada (Antioquia)	4.678	1,4	Barrancabermeja (Santander)	28.250	-1,7
La Plata (Huila)	4.600	0,0	Barranquilla (Atlántico)	33.508	n.d.



Cuadro 10. Insumos agrícolas. Precios de insecticidas, acaricidas y nematocidas (continuación)
2013 (agosto)

Productos y mercados	Precio medio agosto	Variación porcentual	Productos y mercados	Precio medio agosto	Variación porcentual
Lorsban 4 EC, 1 litro (continuación)			Lorsban 4 EC, 1 litro (continuación)		
Belén de Umbría (Risaralda)	29.300	-1,4	Pupiales (Nariño)	26.933	0,0
Bogotá, D. C.	28.989	-2,7	Quimbaya (Quindío)	28.150	-1,3
Bucaramanga (Santander)	29.400	0,0	Rionegro (Antioquia)	26.433	0,0
Buesaco (Nariño)	29.600	-2,2	Riosucio (Caldas)	29.217	0,0
Buga (Valle del Cauca)	31.140	-1,0	Roldanillo (Valle del Cauca)	30.900	-1,6
Caicedonia (Valle del Cauca)	28.167	0,0	Sabana de Torres (Santander)	31.000	-1,6
Cajamarca (Tolima)	30.075	-0,6	Sabanalarga (Atlántico)	32.933	0,1
Calarcá (Quindío)	31.150	-1,2	Samacá (Boyacá)	27.250	-0,9
Cali (Valle del Cauca)	30.167	-0,7	San Alberto (Cesar)	29.000	0,0
Cáqueza (Cundinamarca)	30.000	-3,2	San Gil (Santander)	31.000	0,0
Cartagena (Bolívar)	31.146	0,0	San Pedro de los Milagros (Antioquia)	26.767	-0,4
Cartago (Valle del Cauca)	32.033	0,0	San Vicente (Antioquia)	26.688	-0,5
Cereté (Córdoba)	29.205	0,0	San Vicente de Chucurí (Santander)	31.000	0,0
Chía (Cundinamarca)	31.700	-3,3	Santa Bárbara (Antioquia)	32.750	0,0
Chinchiná (Caldas)	28.983	0,1	Santa Marta (Magdalena)	30.667	0,0
Chipaque (Cundinamarca)	28.500	-10,9	Santa Rosa de Cabal (Risaralda)	28.600	-5,7
Chiquinquirá (Boyacá)	27.500	-0,9	Santa Rosa de Osos (Antioquia)	28.010	0,0
Chocontá (Cundinamarca)	27.333	-1,2	Santander de Quilichao (Cauca)	29.300	-0,2
Corinto (Cauca)	29.375	-1,3	Sevilla (Valle del Cauca)	31.267	0,0
Corozal (Sucre)	32.500	0,0	Sibaté (Cundinamarca)	28.200	-3,6
Cota (Cundinamarca)	30.167	0,0	Silos (Norte de Santander)	30.333	0,0
Cúcuta (Norte de Santander)	29.500	0,0	Sincelejo (Sucre)	29.667	0,0
Duitama (Boyacá)	29.100	0,0	Sogamoso (Boyacá)	28.000	0,0
El Carmen de Bolívar (Bolívar)	35.000	n.d.	Subachoque (Cundinamarca)	28.800	0,0
El Carmen de Viboral (Antioquia)	27.566	0,0	Trinidad (Casanare)	34.500	0,0
El Santuario (Antioquia)	27.125	0,0	Tuluá (Valle del Cauca)	30.825	0,0
Entreríos (Antioquia)	25.583	0,0	Tunja (Boyacá)	27.000	0,6
Facatativá (Cundinamarca)	28.933	0,0	Ubaté (Cundinamarca)	27.700	0,0
Fómeque (Cundinamarca)	30.000	0,0	Valledupar (Cesar)	32.669	-1,1
Fresno (Tolima)	28.333	-4,1	Vélez (Santander)	27.500	1,9
Fundación (Magdalena)	31.750	0,0	Ventaquemada (Boyacá)	28.000	1,8
Funza (Cundinamarca)	29.707	0,0	Villanueva (Casanare)	31.500	n.d.
Fusagasugá (Cundinamarca)	28.267	-0,4	Villapinzón (Cundinamarca)	26.667	0,6
Garzón (Huila)	29.425	0,0	Villavicencio (Meta)	30.500	2,2
Girardot (Cundinamarca)	30.533	4,6	Viterbo (Caldas)	29.575	-0,7
Girón (Santander)	28.000	0,0	Yopal (Casanare)	31.715	1,2
Granada (Meta)	27.925	0,2	Zipaquirá (Cundinamarca)	27.433	1,1
Guaduas (Cundinamarca)	32.500	-1,5			
Guarne (Antioquia)	27.545	0,0	Lorsban 4 EC, 250 centímetros cúbicos		
Ipiales (Nariño)	26.400	0,0	Abrego (Norte de Santander)	9.417	1,8
Jamundí (Valle del Cauca)	32.100	3,0	Aguachica (Cesar)	8.667	0,0
La Ceja (Antioquia)	28.067	-0,4	Aguazul (Casanare)	10.000	0,0
La Celia (Risaralda)	30.225	-3,4	Agustín Codazzi (Cesar)	10.500	-4,5
La Dorada (Caldas)	29.455	0,0	Andes (Antioquia)	8.967	0,0
La Pintada (Antioquia)	29.801	0,0	Anserma (Caldas)	8.050	-0,3
La Plata (Huila)	29.367	-1,2	Apía (Risaralda)	8.720	-1,0
La Unión (Antioquia)	26.400	0,0	Aquitania (Boyacá)	9.167	1,1
La Unión (Valle del Cauca)	28.860	-2,6	Armenia (Quindío)	8.225	2,2
La Virginia (Risaralda)	29.933	1,4	Barrancabermeja (Santander)	8.500	-2,9
Lebrija (Santander)	29.333	0,0	Barranquilla (Atlántico)	9.564	n.d.
Lorica (Córdoba)	31.833	0,0	Belén de Umbría (Risaralda)	8.642	-1,0
Madrid (Cundinamarca)	29.667	0,0	Bogotá, D. C.	8.956	1,5
Magangué (Bolívar)	33.400	1,2	Bucaramanga (Santander)	9.060	0,7
Málaga (Santander)	30.667	0,0	Buga (Valle del Cauca)	9.500	0,0
Manizales (Caldas)	28.983	0,0	Caicedonia (Valle del Cauca)	8.600	0,2
Marinilla (Antioquia)	27.213	0,0	Cajamarca (Tolima)	8.800	0,0
Marsella (Risaralda)	29.550	-2,0	Cali (Valle del Cauca)	8.592	0,6
Medellín (Antioquia)	29.059	1,1	Cartagena (Bolívar)	8.977	-1,8
Moniquirá (Boyacá)	30.000	0,0	Cartago (Valle del Cauca)	9.133	0,0
Montería (Córdoba)	31.250	0,0	Cereté (Córdoba)	8.433	0,0
Neira (Caldas)	28.675	0,0	Chiquinquirá (Boyacá)	8.050	-1,0
Neiva (Huila)	27.767	-1,2	Chitagá (Norte de Santander)	9.500	0,0
Ocaña (Norte de Santander)	29.000	0,0	Chocontá (Cundinamarca)	8.000	0,0
Pacho (Cundinamarca)	29.500	-4,8	Corinto (Cauca)	8.875	1,4
Palmira (Valle del Cauca)	30.140	0,0	Corozal (Sucre)	9.000	0,0
Pamplona (Norte de Santander)	29.333	2,3	Cúcuta (Norte de Santander)	8.833	0,0
Pasto (Nariño)	28.483	0,0	Duitama (Boyacá)	8.000	0,0
Paz de Ariporo (Casanare)	33.250	0,0	El Carmen de Bolívar (Bolívar)	9.875	0,0
Peñol (Antioquia)	25.750	0,0	El Carmen de Viboral (Antioquia)	7.978	0,0
Pereira (Risaralda)	29.340	-1,7	El Santuario (Antioquia)	8.000	0,0
Piedecuesta (Santander)	29.000	0,0	Entreríos (Antioquia)	7.765	0,0
Piendamó (Cauca)	28.500	1,8	Fresno (Tolima)	8.433	0,0
Pitalito (Huila)	29.275	-1,6	Fundación (Magdalena)	8.825	0,0
Popayán (Cauca)	28.833	2,7	Garzón (Huila)	8.625	0,0
Puerto López (Meta)	29.500	-0,3	Girardot (Cundinamarca)	9.450	2,7

**Cuadro 10. Insumos agrícolas. Precios de insecticidas, acaricidas y nematocidas (continuación)
2013 (agosto)**

Productos y mercados	Precio medio agosto	Variación porcentual	Productos y mercados	Precio medio agosto	Variación porcentual
Lorsban 4 EC, 250 centímetros cúbicos (continuación)			Malathion 57 EC, 1 litro (continuación)		
Girón (Santander)	8.500	0,0	Agustín Codazzi (Cesar)	28.667	0,0
Granada (Meta)	8.125	1,6	Andes (Antioquia)	20.525	0,0
Guarne (Antioquia)	7.800	-0,4	Anserma (Caldas)	18.867	-0,9
Ipiales (Nariño)	7.875	0,0	Apía (Risaralda)	19.713	-0,4
Jamundí (Valle del Cauca)	9.200	2,2	Armenia (Quindío)	18.250	-0,3
La Ceja (Antioquia)	8.033	0,1	Belén de Umbría (Risaralda)	20.000	0,0
La Celia (Risaralda)	8.633	-0,5	Bogotá, D. C.	19.917	1,4
La Dorada (Caldas)	8.667	0,0	Bucaramanga (Santander)	25.500	0,0
La Pintada (Antioquia)	7.900	0,6	Buga (Valle del Cauca)	19.938	-0,7
La Plata (Huila)	8.167	0,0	Cachipay (Cundinamarca)	23.333	6,1
La Unión (Antioquia)	7.800	-0,6	Caicedonia (Valle del Cauca)	19.150	0,0
La Unión (Valle del Cauca)	8.127	-0,2	Cajamarca (Tolima)	20.167	0,0
La Virginia (Risaralda)	8.417	0,8	Calarcá (Quindío)	21.525	-0,2
Lebrija (Santander)	7.500	0,0	Cali (Valle del Cauca)	19.217	0,4
Lorica (Córdoba)	9.000	0,0	Cartagena (Bolívar)	23.500	0,0
Magangué (Bolívar)	9.400	-1,1	Cartago (Valle del Cauca)	20.383	0,0
Málaga (Santander)	10.000	0,0	Chía (Cundinamarca)	22.000	8,1
Manizales (Caldas)	7.800	-0,3	Corinto (Cauca)	20.667	0,0
Marinilla (Antioquia)	7.880	0,0	Cota (Cundinamarca)	19.400	0,0
Marsella (Risaralda)	8.425	-1,6	Cúcuta (Norte de Santander)	23.167	0,0
Medellín (Antioquia)	8.203	0,0	El Carmen de Viboral (Antioquia)	17.540	-0,2
Moniquirá (Boyacá)	8.500	0,0	El Santuario (Antioquia)	16.750	0,0
Montería (Córdoba)	8.875	0,0	Entrerrios (Antioquia)	19.495	0,0
Neira (Caldas)	8.375	0,0	Facatativá (Cundinamarca)	21.750	3,6
Ocaña (Norte de Santander)	8.583	0,0	Fómeque (Cundinamarca)	21.000	0,0
Palmira (Valle del Cauca)	8.600	-0,9	Fresno (Tolima)	20.200	-1,5
Pamplona (Norte de Santander)	8.550	0,0	Fundación (Magdalena)	25.000	0,0
Pasto (Nariño)	7.950	0,0	Funza (Cundinamarca)	21.380	0,0
Paz de Ariporo (Casanare)	10.000	0,0	Fusagasugá (Cundinamarca)	20.667	3,2
Peñol (Antioquia)	7.500	0,0	Garzón (Huila)	17.933	-3,6
Pereira (Risaralda)	8.720	-0,8	Girón (Santander)	26.500	0,0
Piedecuesta (Santander)	9.000	0,0	Granada (Meta)	21.000	0,0
Piendamó (Cauca)	8.450	0,0	Guarne (Antioquia)	19.450	0,0
Pitalito (Huila)	8.500	0,0	Jamundí (Valle del Cauca)	21.000	0,0
Popayán (Cauca)	8.520	0,0	La Celia (Risaralda)	19.700	-1,4
Puerto López (Meta)	8.450	0,0	La Pintada (Antioquia)	22.440	0,0
Puerto Tejada (Cauca)	9.250	0,0	La Unión (Valle del Cauca)	18.873	-0,3
Pupiales (Nariño)	8.200	0,0	La Virginia (Risaralda)	20.117	0,0
Quimbaya (Quindío)	8.275	0,3	Lebrija (Santander)	22.000	0,0
Rionegro (Antioquia)	7.367	0,0	Manizales (Caldas)	19.460	-1,0
Riosucio (Caldas)	8.217	0,8	Marinilla (Antioquia)	18.625	0,0
Roldanillo (Valle del Cauca)	8.517	1,4	Marsella (Risaralda)	19.750	-3,7
Sabanalarga (Atlántico)	9.450	3,8	Medellín (Antioquia)	20.289	-0,2
San Gil (Santander)	9.000	0,0	Montería (Córdoba)	24.400	0,0
San Marcos (Sucre)	8.500	-5,6	Neira (Caldas)	19.650	n.d.
San Pedro de los Milagros (Antioquia)	8.033	-0,8	Ocaña (Norte de Santander)	22.600	2,7
San Vicente (Antioquia)	7.950	0,0	Pacho (Cundinamarca)	21.500	7,5
San Vicente de Chucurí (Santander)	8.500	0,0	Palmira (Valle del Cauca)	19.100	-0,5
Santa Bárbara (Antioquia)	9.333	0,0	Pamplona (Norte de Santander)	23.500	n.d.
Santa Marta (Magdalena)	8.367	0,0	Peñol (Antioquia)	17.500	0,0
Santa Rosa de Cabal (Risaralda)	8.400	-1,0	Pereira (Risaralda)	19.570	-1,2
Santa Rosa de Osos (Antioquia)	8.210	0,0	Pitalito (Huila)	18.500	0,0
Santander de Quilichao (Cauca)	8.750	0,9	Puerto López (Meta)	24.600	n.d.
Sincelejo (Sucre)	9.125	0,0	Quimbaya (Quindío)	18.775	-1,1
Sogamoso (Boyacá)	8.333	0,0	Riosucio (Caldas)	19.583	0,1
Trinidad (Casanare)	10.000	0,0	Roldanillo (Valle del Cauca)	19.263	-1,6
Tuluá (Valle del Cauca)	8.833	2,7	Sabana de Torres (Santander)	22.150	0,0
Tunja (Boyacá)	8.250	0,0	San Alberto (Cesar)	23.500	0,0
Ubaté (Cundinamarca)	8.300	0,0	San Gil (Santander)	25.150	0,6
Valledupar (Cesar)	9.621	0,4	Santa Bárbara (Antioquia)	21.950	0,0
Ventaquemada (Boyacá)	8.250	0,0	Santa Marta (Magdalena)	24.167	0,0
Villanueva (Casanare)	9.500	n.d.	Santa Rosa de Cabal (Risaralda)	20.325	0,2
Villavicencio (Meta)	9.743	1,5	Sevilla (Valle del Cauca)	19.800	0,3
Yopal (Casanare)	9.682	1,3	Sibaté (Cundinamarca)	16.500	-2,9
Zipaquirá (Cundinamarca)	7.633	-5,4	Tuluá (Valle del Cauca)	19.213	-1,4
			Ubaté (Cundinamarca)	20.400	0,0
Lorsban 4 EC, 4 litros			Vélez (Santander)	22.000	4,8
Bogotá, D. C.	108.250	-2,7	Villavicencio (Meta)	23.719	0,0
Cartagena (Bolívar)	123.552	0,0	Zipaquirá (Cundinamarca)	20.267	0,3
Santa Rosa de Osos (Antioquia)	107.735	0,0			
Villavicencio (Meta)	117.667	1,9	Match 50 EC, 250 centímetros cúbicos		
Yopal (Casanare)	118.042	2,0	Andes (Antioquia)	27.750	-0,4
			Fundación (Magdalena)	27.950	2,8
Malathion 57 EC, 1 litro			Marinilla (Antioquia)	25.000	-2,0
Abrego (Norte de Santander)	22.000	0,0	Ocaña (Norte de Santander)	27.500	1,9



Cuadro 10. Insumos agrícolas. Precios de insecticidas, acaricidas y nematocidas (continuación)
2013 (agosto)

Productos y mercados	Precio medio agosto	Variación porcentual	Productos y mercados	Precio medio agosto	Variación porcentual
Match 50 EC, 250 centímetros cúbicos (continuación)			Monitor, 250 centímetros cúbicos (continuación)		
Pamplona (Norte de Santander)	30.100	0,0	La Unión (Valle del Cauca)	7.277	0,9
Peñol (Antioquia)	25.250	2,0	Málaga (Santander)	10.667	0,0
Socorro (Santander)	30.500	-0,3	Medellín (Antioquia)	7.375	0,0
Monitor, 1 litro			Ocaña (Norte de Santander)	8.620	0,0
Abrego (Norte de Santander)	25.100	-0,1	Palmira (Valle del Cauca)	8.125	-3,0
Andes (Antioquia)	22.667	0,0	Piedecuesta (Santander)	8.500	0,0
Aquitania (Boyacá)	25.000	0,0	Pitalito (Huila)	8.750	-2,8
Belén de Umbria (Risaralda)	21.067	0,0	Pupiales (Nariño)	8.000	0,0
Bogotá, D. C.	22.929	-0,9	Roldanillo (Valle del Cauca)	7.475	0,0
Bucaramanga (Santander)	26.000	0,0	San Gil (Santander)	9.500	0,0
Buga (Valle del Cauca)	22.925	-1,1	Socorro (Santander)	8.000	0,0
Cali (Valle del Cauca)	21.067	0,0	Sogamoso (Boyacá)	8.250	0,0
Cáqueza (Cundinamarca)	26.000	1,3	Tunja (Boyacá)	8.000	-2,0
Cartago (Valle del Cauca)	20.175	0,0	Ventaquemada (Boyacá)	7.750	0,0
Chía (Cundinamarca)	28.100	-1,4	Monocrotofos 600 SL, 1 litro		
Chipaqué (Cundinamarca)	24.500	-2,0	Bogotá, D. C.	26.000	1,8
Chiquinquirá (Boyacá)	22.500	1,8	Cajamarca (Tolima)	25.667	-5,8
Chocontá (Cundinamarca)	22.000	-4,3	Cúcuta (Norte de Santander)	22.817	0,0
Corinto (Cauca)	19.500	-0,8	Fresno (Tolima)	24.333	-1,5
Cota (Cundinamarca)	22.850	-0,9	Fundación (Magdalena)	33.749	0,0
Cúcuta (Norte de Santander)	26.000	0,0	Granada (Meta)	20.750	0,0
Duitama (Boyacá)	23.500	0,0	Neiva (Huila)	22.150	1,1
El Carmen de Viboral (Antioquia)	20.400	-0,8	Santa Marta (Magdalena)	30.000	0,0
El Santuario (Antioquia)	16.750	0,0	Valledupar (Cesar)	29.875	0,4
Facatativá (Cundinamarca)	22.000	0,0	Villanueva (Casanare)	28.750	-3,4
Fómeque (Cundinamarca)	25.000	0,0	Villavicencio (Meta)	26.300	0,0
Fresno (Tolima)	23.650	0,0	Nadir 600 SL, 1 litro		
Fusagasugá (Cundinamarca)	22.900	2,9	Abrego (Norte de Santander)	22.250	-1,5
Garzón (Huila)	21.500	-8,5	Cajamarca (Tolima)	26.500	0,0
Guaduas (Cundinamarca)	30.600	4,3	Cali (Valle del Cauca)	23.600	0,0
Ipiales (Nariño)	21.300	0,0	Chipaque (Cundinamarca)	24.500	-2,0
Jamundí (Valle del Cauca)	22.150	-2,4	Chiquinquirá (Boyacá)	22.250	-1,1
La Ceja (Antioquia)	20.500	0,0	Choachí (Cundinamarca)	23.000	-2,1
La Unión (Valle del Cauca)	19.778	0,6	Chocontá (Cundinamarca)	22.000	-4,3
Lebrija (Santander)	24.000	0,0	Cúcuta (Norte de Santander)	23.833	0,0
Madrid (Cundinamarca)	25.000	0,0	El Santuario (Antioquia)	20.875	1,2
Málaga (Santander)	24.500	-9,3	Fómeque (Cundinamarca)	24.000	0,0
Manizales (Caldas)	20.667	0,0	Marinilla (Antioquia)	20.500	0,0
Medellín (Antioquia)	21.233	0,8	Medellín (Antioquia)	23.167	1,5
Ocaña (Norte de Santander)	25.200	0,0	Ocaña (Norte de Santander)	23.429	0,0
Palmira (Valle del Cauca)	20.720	1,0	Pasto (Nariño)	22.467	2,6
Peñol (Antioquia)	18.167	0,0	Peñol (Antioquia)	18.667	1,8
Pitalito (Huila)	22.000	0,0	Popayán (Cauca)	21.667	0,0
Popayán (Cauca)	22.000	0,0	Subachoque (Cundinamarca)	24.250	-0,4
Pupiales (Nariño)	22.833	0,0	Tunja (Boyacá)	21.600	-1,8
Rionegro (Antioquia)	19.900	0,0	Ventaquemada (Boyacá)	22.000	0,0
Roldanillo (Valle del Cauca)	20.900	2,0	Villapinzón (Cundinamarca)	20.500	1,2
Samacá (Boyacá)	22.000	-4,3	Zipaquirá (Cundinamarca)	22.700	-0,7
San Alberto (Cesar)	24.000	0,0	Nadir 600 SL, 250 centímetros cúbicos		
Santander de Quilichao (Cauca)	21.833	2,7	Abrego (Norte de Santander)	8.000	0,0
Sibaté (Cundinamarca)	21.900	-1,1	Cajamarca (Tolima)	8.850	0,0
Socorro (Santander)	25.000	0,0	Chiquinquirá (Boyacá)	7.750	-2,3
Sogamoso (Boyacá)	23.500	0,0	Chocontá (Cundinamarca)	8.167	2,1
Subachoque (Cundinamarca)	23.450	0,0	El Santuario (Antioquia)	8.150	1,9
Tuluá (Valle del Cauca)	20.775	-1,2	Ipiales (Nariño)	7.550	0,0
Tunja (Boyacá)	22.000	-2,2	Medellín (Antioquia)	8.100	0,0
Ventaquemada (Boyacá)	22.000	0,0	Ocaña (Norte de Santander)	8.340	0,0
Villapinzón (Cundinamarca)	20.500	0,0	Pasto (Nariño)	7.450	-2,4
Zipaquirá (Cundinamarca)	21.800	1,6	Peñol (Antioquia)	7.167	2,4
Monitor, 250 centímetros cúbicos			Popayán (Cauca)	7.425	0,0
Abrego (Norte de Santander)	8.000	0,0	Samacá (Boyacá)	8.500	0,0
Aquitania (Boyacá)	8.700	0,0	Tunja (Boyacá)	7.750	-3,1
Belén de Umbria (Risaralda)	7.733	0,0	Ventaquemada (Boyacá)	8.000	4,3
Bogotá, D. C.	8.829	2,9	Zipaquirá (Cundinamarca)	7.400	-2,0
Bucaramanga (Santander)	8.250	0,0	Numetrin 200 EC, 1 litro		
Cali (Valle del Cauca)	7.433	-0,9	Apía (Risaralda)	18.500	n.d.
Chiquinquirá (Boyacá)	7.850	-0,2	Belén de Umbria (Risaralda)	17.340	-0,5
Chocontá (Cundinamarca)	8.000	0,0	Bogotá, D. C.	20.029	5,1
Corinto (Cauca)	8.000	0,0	Buga (Valle del Cauca)	20.000	0,0
Duitama (Boyacá)	8.600	0,0	Cartago (Valle del Cauca)	16.900	5,6
Fresno (Tolima)	7.350	n.d.	Fresno (Tolima)	18.150	n.d.
Girón (Santander)	9.500	0,0			
Ipiales (Nariño)	7.800	0,0			

**Cuadro 10. Insumos agrícolas. Precios de insecticidas, acaricidas y nematocidas (continuación)
2013 (agosto)**

Productos y mercados	Precio medio agosto	Variación porcentual	Productos y mercados	Precio medio agosto	Variación porcentual
Numetrin 200 EC, 1 litro (continuación)			Proteus 170 OD, 1 litro		
Granada (Meta)	15.750	5,0	Armenia (Quindío)	80.050	-1,4
Marsella (Risaralda)	17.667	0,4	Belén de Umbría (Risaralda)	85.425	-1,5
Medellín (Antioquia)	20.000	0,0	Bogotá, D. C.	77.820	-2,9
Riosucio (Caldas)	16.350	0,0	Bucaramanga (Santander)	76.667	0,0
Roldanillo (Valle del Cauca)	15.600	0,0	Cajamarca (Tolima)	84.000	0,0
Tuluá (Valle del Cauca)	16.250	0,0	Chinchiná (Caldas)	91.550	0,0
Oberon 240 SC, 200 centímetros cúbicos			Cúcuta (Norte de Santander)	77.500	0,0
Abrego (Norte de Santander)	51.000	-1,9	Fresno (Tolima)	81.250	0,0
Belén de Umbría (Risaralda)	49.800	0,4	La Unión (Valle del Cauca)	76.000	0,7
Cota (Cundinamarca)	47.850	0,0	Manizales (Caldas)	85.813	0,0
Cúcuta (Norte de Santander)	50.500	1,0	Neira (Caldas)	87.750	0,0
Ocaña (Norte de Santander)	49.167	0,0	Pereira (Risaralda)	84.738	-1,6
Orthene 75 % SP, 200 gramos			Roldanillo (Valle del Cauca)	80.383	-6,3
Abrego (Norte de Santander)	18.000	0,0	Santa Rosa de Cabal (Risaralda)	88.125	0,0
Andes (Antioquia)	16.250	0,0	Proteus 170 OD, 200 centímetros cúbicos		
Belén de Umbría (Risaralda)	15.100	0,0	Abrego (Norte de Santander)	19.000	-5,0
Bucaramanga (Santander)	19.000	0,0	Apía (Risaralda)	18.650	0,0
Cali (Valle del Cauca)	14.533	0,0	Armenia (Quindío)	17.325	1,5
Fómeque (Cundinamarca)	18.000	0,0	Belén de Umbría (Risaralda)	17.933	0,4
Girón (Santander)	19.000	0,0	Bogotá, D. C.	17.660	2,4
La Celia (Risaralda)	16.100	n.d.	Bucaramanga (Santander)	17.333	0,0
Marinilla (Antioquia)	15.625	-0,3	Cajamarca (Tolima)	17.950	0,0
Medellín (Antioquia)	15.088	0,8	Chitagá (Norte de Santander)	18.000	0,0
Ocaña (Norte de Santander)	18.600	0,0	Cúcuta (Norte de Santander)	17.167	0,0
Palmira (Valle del Cauca)	14.250	-1,7	Garzón (Huila)	17.000	0,0
Pasto (Nariño)	15.000	1,1	La Unión (Valle del Cauca)	15.800	1,3
Tuluá (Valle del Cauca)	14.100	-2,6	Manizales (Caldas)	18.250	-0,2
Zipaquirá (Cundinamarca)	16.633	3,3	Marsella (Risaralda)	17.950	-0,5
Pirestar 38 EC, 1 litro			Neira (Caldas)	18.925	0,9
Bucaramanga (Santander)	82.500	1,2	Ocaña (Norte de Santander)	18.667	0,0
Chitagá (Norte de Santander)	82.500	0,0	Pamplona (Norte de Santander)	17.667	n.d.
Cúcuta (Norte de Santander)	83.000	0,0	Pereira (Risaralda)	18.525	0,4
Fusagasugá (Cundinamarca)	82.600	-0,1	Riosucio (Caldas)	18.050	0,0
Medellín (Antioquia)	81.932	0,8	Roldanillo (Valle del Cauca)	16.233	-2,2
Ocaña (Norte de Santander)	82.000	0,0	San Gil (Santander)	18.500	0,0
Pamplona (Norte de Santander)	78.760	-0,5	Santa Rosa de Cabal (Risaralda)	18.200	0,0
Samacá (Boyacá)	82.000	0,0	Socorro (Santander)	18.000	0,0
Silos (Norte de Santander)	79.000	0,0	Tuluá (Valle del Cauca)	15.750	n.d.
Tunja (Boyacá)	81.750	0,0	Pyrinex 4 EC, 1 litro		
Villapinzón (Cundinamarca)	78.333	-0,4	Abrego (Norte de Santander)	25.500	0,0
Zipaquirá (Cundinamarca)	80.000	-0,2	Apía (Risaralda)	21.067	-2,2
Pirestar 38 EC, 230 centímetros cúbicos			Armenia (Quindío)	21.700	6,5
Abrego (Norte de Santander)	20.333	0,0	Belén de Umbría (Risaralda)	22.560	2,4
Aquitania (Boyacá)	22.750	0,0	Cajamarca (Tolima)	24.000	0,0
Bucaramanga (Santander)	21.000	0,0	Cali (Valle del Cauca)	22.150	0,0
Cajamarca (Tolima)	23.250	0,0	Chinchiná (Caldas)	21.750	n.d.
Chitagá (Norte de Santander)	22.333	0,0	Cúcuta (Norte de Santander)	15.700	0,0
Cúcuta (Norte de Santander)	20.000	0,0	Entreríos (Antioquia)	22.000	0,0
El Carmen de Viboral (Antioquia)	22.000	0,0	La Celia (Risaralda)	22.067	1,2
El Santuario (Antioquia)	19.500	0,0	La Unión (Valle del Cauca)	19.713	0,0
Fómeque (Cundinamarca)	23.000	0,0	Marsella (Risaralda)	20.075	0,0
Málaga (Santander)	22.667	0,0	Ocaña (Norte de Santander)	19.500	0,0
Marinilla (Antioquia)	19.167	0,0	Pereira (Risaralda)	20.750	-2,4
Medellín (Antioquia)	20.840	0,7	Santa Rosa de Osos (Antioquia)	22.220	0,0
Ocaña (Norte de Santander)	21.400	0,0	Tuluá (Valle del Cauca)	20.950	-0,9
Pamplona (Norte de Santander)	20.875	-1,2	Viterbo (Caldas)	21.500	n.d.
Peñol (Antioquia)	20.000	0,0	Rafaga 2,5 DP, 1 kilogramo		
Piedecuesta (Santander)	21.000	-6,7	Agustín Codazzi (Cesar)	5.000	0,0
Samacá (Boyacá)	21.000	0,0	Armenia (Quindío)	4.000	0,0
Silos (Norte de Santander)	21.500	0,0	Betania (Antioquia)	4.400	0,5
Tunja (Boyacá)	20.583	1,2	Bogotá, D. C.	4.333	-3,7
Ventaquemada (Boyacá)	19.833	n.d.	Buesaco (Nariño)	5.250	5,0
Villapinzón (Cundinamarca)	19.500	0,0	Calarcá (Quindío)	4.150	-2,4
Zipaquirá (Cundinamarca)	19.000	-0,8	Cartagena (Bolívar)	4.198	0,0
Proclaim 05 SP, 100 gramos			Cúcuta (Norte de Santander)	4.050	0,0
Bucaramanga (Santander)	35.000	0,0	El Carmen de Bolívar (Bolívar)	4.767	0,0
Cajamarca (Tolima)	34.250	0,0	Entreríos (Antioquia)	3.980	0,0
Neiva (Huila)	32.950	0,0	Guarne (Antioquia)	4.125	-2,9
Ocaña (Norte de Santander)	35.000	0,0	La Ceja (Antioquia)	4.300	-3,4
			La Unión (Antioquia)	4.333	0,8
			Medellín (Antioquia)	3.812	1,6
			Ocaña (Norte de Santander)	4.560	0,0



Cuadro 10. Insumos agrícolas. Precios de insecticidas, acaricidas y nematocidas (continuación)
2013 (agosto)

Productos y mercados	Precio medio agosto	Variación porcentual	Productos y mercados	Precio medio agosto	Variación porcentual
Rafaga 2,5 DP, 1 kilogramo (continuación)			Rambler, 1 litro (continuación)		
Paz de Ariporo (Casanare)	5.000	0,0	Garzón (Huila)	17.750	0,0
Puerto López (Meta)	4.650	0,0	La Plata (Huila)	19.200	0,0
Rionegro (Antioquia)	4.133	0,8	Pitalito (Huila)	21.100	-0,9
Sabanalarga (Atlántico)	4.250	n.d.	Santa Rosa de Osos (Antioquia)	17.445	0,0
San Gil (Santander)	4.050	0,0	Villavicencio (Meta)	17.925	0,0
San Pedro de los Milagros (Antioquia)	4.275	0,6	Regent 200 SC, 1 litro		
San Vicente (Antioquia)	4.450	-0,6	Armenia (Quindío)	160.500	-1,0
Santa Marta (Magdalena)	3.775	0,0	Bogotá, D. C.	146.850	-1,7
Santa Rosa de Osos (Antioquia)	3.980	0,0	Bucaramanga (Santander)	144.000	-0,7
Trinidad (Casanare)	5.750	0,0	Calarcá (Quindío)	165.575	0,1
Valledupar (Cesar)	5.000	0,0	Cereté (Córdoba)	161.025	0,0
Rafaga 4 EC, 1 litro			Chinchiná (Caldas)	179.450	0,0
Agustín Codazzi (Cesar)	27.500	0,0	Entrerrios (Antioquia)	152.183	0,0
Betania (Antioquia)	26.445	0,0	Fundación (Magdalena)	171.850	0,0
Bogotá, D. C.	26.250	1,7	Guarne (Antioquia)	150.500	n.d.
Bucaramanga (Santander)	28.000	0,0	Magangué (Bolívar)	184.000	0,0
Cartagena (Bolívar)	27.294	0,0	Manizales (Caldas)	177.650	3,6
Cúcuta (Norte de Santander)	24.167	0,0	Medellín (Antioquia)	152.050	-2,6
El Carmen de Viboral (Antioquia)	24.413	-1,5	Pereira (Risaralda)	166.683	-2,1
El Santuario (Antioquia)	23.800	0,0	Quimbaya (Quindío)	148.100	0,1
Entrerrios (Antioquia)	23.913	-0,1	Rionegro (Antioquia)	146.800	0,0
Guarne (Antioquia)	25.275	0,0	San Pedro de los Milagros (Antioquia)	156.567	0,0
Ipiales (Nariño)	24.200	0,0	Santa Marta (Magdalena)	172.350	0,0
La Ceja (Antioquia)	25.193	0,0	Santa Rosa de Osos (Antioquia)	155.430	0,0
La Pintada (Antioquia)	27.183	0,0	Regent 200 SC, 240 centímetros cúbicos		
La Unión (Antioquia)	25.875	0,0	Andes (Antioquia)	44.167	0,0
Marinilla (Antioquia)	24.075	-1,0	Apía (Risaralda)	42.350	-2,5
Medellín (Antioquia)	27.231	-0,9	Armenia (Quindío)	39.017	-1,7
Moniquirá (Boyacá)	26.000	0,0	Belén de Umbría (Risaralda)	39.617	0,0
Montería (Córdoba)	26.250	0,0	Bogotá, D. C.	37.567	-1,7
Ocaña (Norte de Santander)	25.500	0,0	Bucaramanga (Santander)	39.000	0,0
Pitalito (Huila)	26.333	0,0	Cajamarca (Tolima)	41.500	0,0
Puerto López (Meta)	26.500	-1,9	Calarcá (Quindío)	44.083	0,2
Rionegro (Antioquia)	24.783	0,1	Cáqueza (Cundinamarca)	39.000	0,0
Sabanalarga (Atlántico)	27.750	0,0	Cereté (Córdoba)	39.953	0,0
San Gil (Santander)	25.750	0,0	Chiquinquirá (Boyacá)	36.250	1,6
San Pedro de los Milagros (Antioquia)	25.550	0,0	El Carmen de Viboral (Antioquia)	39.150	0,0
San Vicente (Antioquia)	25.825	0,0	El Santuario (Antioquia)	36.750	0,3
Santa Marta (Magdalena)	26.433	0,0	Entrerrios (Antioquia)	39.063	0,0
Santa Rosa de Osos (Antioquia)	24.720	0,0	Fómeque (Cundinamarca)	39.000	0,0
Sincelejo (Sucre)	29.000	0,0	Fundación (Magdalena)	42.750	0,0
Tunja (Boyacá)	26.500	0,0	Guarne (Antioquia)	37.600	-1,1
Valledupar (Cesar)	30.000	-3,2	Ipiales (Nariño)	35.500	0,0
Vélez (Santander)	23.500	-4,1	La Ceja (Antioquia)	38.500	-2,5
Rafaga 4 EC, 250 centímetros cúbicos			La Unión (Antioquia)	37.200	n.d.
Agustín Codazzi (Cesar)	10.000	0,0	Lebrija (Santander)	41.500	0,0
Cartagena (Bolívar)	8.113	0,0	Magangué (Bolívar)	47.333	1,4
Cereté (Córdoba)	7.740	0,0	Marinilla (Antioquia)	38.083	0,0
Cúcuta (Norte de Santander)	7.350	0,0	Marsella (Risaralda)	39.833	0,0
El Carmen de Bolívar (Bolívar)	9.000	-1,8	Medellín (Antioquia)	37.983	0,0
Guarne (Antioquia)	7.645	0,3	Ocaña (Norte de Santander)	41.000	0,0
La Ceja (Antioquia)	7.533	0,1	Pamplona (Norte de Santander)	37.667	n.d.
La Pintada (Antioquia)	8.348	0,0	Peñol (Antioquia)	35.333	0,0
La Unión (Antioquia)	7.700	0,0	Pereira (Risaralda)	41.713	0,2
Medellín (Antioquia)	8.426	-0,7	Rionegro (Antioquia)	38.250	-0,6
Moniquirá (Boyacá)	8.000	0,0	San Pedro de los Milagros (Antioquia)	40.300	-1,7
Ocaña (Norte de Santander)	7.500	0,0	San Vicente (Antioquia)	37.733	-1,6
Pitalito (Huila)	8.200	0,0	Santa Rosa de Cabal (Risaralda)	44.850	0,0
Puerto López (Meta)	8.400	n.d.	Santa Rosa de Osos (Antioquia)	39.498	0,0
Rionegro (Antioquia)	7.467	0,0	Sevilla (Valle del Cauca)	40.500	0,0
Sabanalarga (Atlántico)	8.500	3,0	Socorro (Santander)	38.000	-1,3
San Gil (Santander)	7.850	-1,3	Tuluá (Valle del Cauca)	35.275	n.d.
San Pedro de los Milagros (Antioquia)	7.375	0,0	Valledupar (Cesar)	49.250	-1,2
San Vicente (Antioquia)	7.475	0,3	Zipaquirá (Cundinamarca)	36.917	-0,3
Santa Marta (Magdalena)	7.725	0,0	Roxion 40 EC, 1 litro		
Santa Rosa de Osos (Antioquia)	7.640	0,0	Abrego (Norte de Santander)	31.333	3,3
Sincelejo (Sucre)	8.000	0,0	Andes (Antioquia)	29.333	0,0
Sogamoso (Boyacá)	8.000	0,0	Apía (Risaralda)	30.900	-2,2
Tunja (Boyacá)	7.833	-2,1	Belén de Umbría (Risaralda)	30.150	0,0
Valledupar (Cesar)	9.500	-2,6	Bogotá, D. C.	28.840	-3,1
Rambler, 1 litro			Bucaramanga (Santander)	30.000	0,0
Apía (Risaralda)	19.450	-0,3	Buga (Valle del Cauca)	30.000	-3,4
			Calí (Valle del Cauca)	31.700	-2,3

**Cuadro 10. Insumos agrícolas. Precios de insecticidas, acaricidas y nematocidas (continuación)
2013 (agosto)**

Productos y mercados	Precio medio agosto	Variación porcentual	Productos y mercados	Precio medio agosto	Variación porcentual
Roxion 40 EC, 1 litro (continuación)			Roxion 40 EC, 250 centímetros cúbicos (continuación)		
Cáqueza (Cundinamarca)	29.333	-4,3	Peñol (Antioquia)	7.167	0,0
Cereté (Córdoba)	28.855	0,0	Pereira (Risaralda)	10.200	n.d.
Chiquinquirá (Boyacá)	29.000	0,3	Piedecuesta (Santander)	9.500	0,0
Choachí (Cundinamarca)	28.500	-1,7	Rionegro (Antioquia)	7.750	0,0
Corinto (Cauca)	29.500	-0,8	Roldanillo (Valle del Cauca)	8.875	n.d.
Corozal (Sucre)	29.000	0,0	San Gil (Santander)	8.833	-0,4
El Carmen de Viboral (Antioquia)	27.750	0,0	San Marcos (Sucre)	8.000	0,0
El Santuario (Antioquia)	25.250	0,0	San Pedro de los Milagros (Antioquia)	7.650	n.d.
Entrerrios (Antioquia)	27.855	n.d.	San Vicente (Antioquia)	7.750	0,0
Facatativá (Cundinamarca)	29.200	0,0	Santa Bárbara (Antioquia)	9.150	0,0
Fómeque (Cundinamarca)	30.000	0,0	Santa Rosa de Cabal (Risaralda)	9.850	0,0
Fresno (Tolima)	28.750	0,0	Santander de Quilichao (Cauca)	9.250	n.d.
Granada (Meta)	26.750	0,9	Tuluá (Valle del Cauca)	8.375	n.d.
Guarne (Antioquia)	26.333	0,6	Tunja (Boyacá)	8.250	0,0
La Ceja (Antioquia)	27.833	0,0	Valledupar (Cesar)	10.300	n.d.
La Celia (Risaralda)	30.567	n.d.	Ventaquemada (Boyacá)	8.000	n.d.
La Unión (Antioquia)	26.650	0,7	Villapinzón (Cundinamarca)	8.500	6,3
La Unión (Valle del Cauca)	30.076	0,3	Zipaquirá (Cundinamarca)	7.650	-1,9
La Virginia (Risaralda)	30.500	0,0			
Lebrija (Santander)	29.000	0,0	Sevin 80 WP, 500 gramos		
Madrid (Cundinamarca)	29.400	0,0	Buga (Valle del Cauca)	27.000	-1,3
Marinilla (Antioquia)	25.807	0,0	Cali (Valle del Cauca)	28.500	0,0
Medellín (Antioquia)	28.176	0,0	El Santuario (Antioquia)	28.467	0,2
Montería (Córdoba)	29.833	0,0	Granada (Meta)	30.500	-1,6
Ocaña (Norte de Santander)	29.333	0,0	Medellín (Antioquia)	28.967	0,0
Palmira (Valle del Cauca)	28.250	0,9	Ocaña (Norte de Santander)	30.500	0,0
Peñol (Antioquia)	25.833	0,0	Santander de Quilichao (Cauca)	29.250	0,9
Rionegro (Antioquia)	27.150	0,0			
Riosucio (Caldas)	31.200	0,0	Sistemin 40 EC, 1 litro		
Roldanillo (Valle del Cauca)	30.475	n.d.	Abrego (Norte de Santander)	40.500	0,0
Samacá (Boyacá)	28.500	0,0	Anserma (Caldas)	33.000	-6,5
San Gil (Santander)	29.167	-1,7	Apía (Risaralda)	38.800	-1,6
San Marcos (Sucre)	30.000	0,0	Armenia (Quindío)	36.200	0,6
San Pedro de los Milagros (Antioquia)	28.000	0,0	Belén de Umbría (Risaralda)	36.060	1,3
San Vicente (Antioquia)	26.525	0,5	Caicedonia (Valle del Cauca)	35.500	0,0
Santa Bárbara (Antioquia)	30.000	0,0	Cajamarca (Tolima)	37.500	0,0
Subachoque (Cundinamarca)	30.200	0,0	Calarcá (Quindío)	37.433	-1,2
Tuluá (Valle del Cauca)	30.233	-2,6	Cota (Cundinamarca)	35.500	0,0
Tunja (Boyacá)	29.000	1,8	Entrerrios (Antioquia)	38.390	-0,8
Valledupar (Cesar)	29.800	-9,7	Facatativá (Cundinamarca)	37.400	0,0
Ventaquemada (Boyacá)	28.250	n.d.	Fundación (Magdalena)	41.650	0,0
Villapinzón (Cundinamarca)	27.000	-1,8	La Celia (Risaralda)	36.150	-7,7
Villavicencio (Meta)	31.667	0,0	La Virginia (Risaralda)	39.700	0,0
Zipaquirá (Cundinamarca)	27.850	-4,5	Málaga (Santander)	36.000	0,0
			Manizales (Caldas)	37.490	-0,3
			Medellín (Antioquia)	36.900	-0,1
			Ocaña (Norte de Santander)	34.750	0,0
			Palmira (Valle del Cauca)	37.000	2,8
			Pereira (Risaralda)	36.060	-2,5
			Pupiales (Nariño)	35.333	0,0
			Quimbaya (Quindío)	34.100	-2,0
			Riosucio (Caldas)	37.700	0,0
			San Pedro de los Milagros (Antioquia)	37.650	0,0
			San Vicente (Antioquia)	37.925	0,0
			Santa Marta (Magdalena)	44.350	0,0
			Santa Rosa de Cabal (Risaralda)	38.000	0,0
			Santander de Quilichao (Cauca)	36.000	-3,6
			Sevilla (Valle del Cauca)	34.833	0,0
			Subachoque (Cundinamarca)	37.400	0,0
			Zipaquirá (Cundinamarca)	34.350	-0,9
			Sistemin 40 EC, 250 centímetros cúbicos		
			Abrego (Norte de Santander)	12.300	0,0
			Armenia (Quindío)	10.475	-4,2
			Belén de Umbría (Risaralda)	11.133	2,5
			Caicedonia (Valle del Cauca)	10.483	0,0
			Cajamarca (Tolima)	11.667	0,0
			Calarcá (Quindío)	10.200	-2,2
			Cali (Valle del Cauca)	11.650	-1,1
			Cartago (Valle del Cauca)	12.500	5,9
			Chinácota (Norte de Santander)	12.150	0,0
			Fundación (Magdalena)	12.750	0,0
			Garzón (Huila)	11.000	0,0
			Ipiales (Nariño)	12.000	0,0



**Cuadro 10. Insumos agrícolas. Precios de insecticidas, acaricidas y nematocidas (conclusión)
2013 (agosto)**

Productos y mercados	Precio medio agosto	Variación porcentual	Productos y mercados	Precio medio agosto	Variación porcentual
Sistemin 40 EC, 250 centímetros cúbicos (continuación)			Vertimec 1,8 EC, 1 litro (continuación)		
La Unión (Valle del Cauca)	11.000	0,0	Vélez (Santander)	155.000	-1,6
Málaga (Santander)	12.667	2,7	Vertimec 1,8 EC, 100 centímetros cúbicos		
Manizales (Caldas)	11.717	-1,3	Abrego (Norte de Santander)	18.750	0,0
Medellín (Antioquia)	11.433	0,0	Belén de Umbria (Risaralda)	19.470	0,0
Ocaña (Norte de Santander)	10.333	0,0	Cajamarca (Tolima)	19.167	0,0
Palmira (Valle del Cauca)	11.000	1,1	Cali (Valle del Cauca)	19.850	0,0
Pereira (Risaralda)	10.450	-3,5	Chiquinquirá (Boyacá)	18.500	0,2
Pitalito (Huila)	11.250	2,3	Fómeque (Cundinamarca)	21.000	0,0
Pupiales (Nariño)	10.617	0,0	Fundación (Magdalena)	19.300	n.d.
Quimbaya (Quindío)	10.100	-2,2	Garzón (Huila)	18.750	0,0
San Vicente (Antioquia)	11.100	0,0	Girón (Santander)	20.000	0,0
Santa Marta (Magdalena)	14.500	0,0	La Celia (Risaralda)	19.150	-2,8
Ubaté (Cundinamarca)	10.400	0,0	La Unión (Valle del Cauca)	19.333	1,0
Sunfire 24 SC, 120 centímetros cúbicos			Lebrija (Santander)	20.500	0,0
Abrego (Norte de Santander)	33.000	0,8	Marinilla (Antioquia)	18.000	0,0
Buga (Valle del Cauca)	34.983	-0,4	Medellín (Antioquia)	18.333	2,2
Cali (Valle del Cauca)	36.850	0,0	Ocaña (Norte de Santander)	19.167	0,0
Ocaña (Norte de Santander)	32.500	0,0	Piedecuesta (Santander)	19.000	5,6
Palmira (Valle del Cauca)	34.167	0,0	Pitalito (Huila)	18.150	0,0
Tuluá (Valle del Cauca)	36.883	0,4	Roldanillo (Valle del Cauca)	19.150	-0,1
Trigard 75 WP, 6 gramos			Socorro (Santander)	19.667	-0,8
Bucaramanga (Santander)	4.250	0,0	Tuluá (Valle del Cauca)	19.600	n.d.
Girón (Santander)	4.750	0,0	Vélez (Santander)	17.500	0,0
Lebrija (Santander)	4.750	0,0	Vertimec 1,8 EC, 250 centímetros cúbicos		
Pamplona (Norte de Santander)	4.400	0,0	Apía (Risaralda)	46.950	n.d.
Piedecuesta (Santander)	4.500	-5,3	Belén de Umbria (Risaralda)	46.110	-0,4
Vertimec 1,8 EC, 1 litro			Bucaramanga (Santander)	43.000	0,0
Belén de Umbria (Risaralda)	168.900	0,0	Buga (Valle del Cauca)	49.000	1,7
Bogotá, D. C.	166.517	-0,8	Cajamarca (Tolima)	45.500	0,0
Bucaramanga (Santander)	142.500	0,0	Cali (Valle del Cauca)	47.967	0,1
Cajamarca (Tolima)	164.333	-1,3	Fresno (Tolima)	43.150	0,0
Cali (Valle del Cauca)	182.767	0,0	Fundación (Magdalena)	45.500	0,0
Cáqueza (Cundinamarca)	175.000	-3,7	Girón (Santander)	45.000	0,0
Fresno (Tolima)	153.300	0,0	La Celia (Risaralda)	46.050	n.d.
Fundación (Magdalena)	169.500	3,7	La Unión (Valle del Cauca)	46.300	-0,1
Fusagasugá (Cundinamarca)	161.750	1,9	Medellín (Antioquia)	44.200	1,5
La Unión (Valle del Cauca)	171.867	0,1	Palmira (Valle del Cauca)	46.500	0,0
Medellín (Antioquia)	157.633	-0,2	Pamplona (Norte de Santander)	44.667	n.d.
Palmira (Valle del Cauca)	172.350	-1,8	Pereira (Risaralda)	47.275	0,0
Pereira (Risaralda)	173.150	0,0	Piedecuesta (Santander)	45.000	3,4
Quimbaya (Quindío)	165.800	0,1	Roldanillo (Valle del Cauca)	45.783	-0,6
Roldanillo (Valle del Cauca)	172.383	n.d.	Socorro (Santander)	45.000	-2,2
Socorro (Santander)	165.667	-0,4	Tuluá (Valle del Cauca)	46.350	n.d.
Tuluá (Valle del Cauca)	172.425	n.d.			

n.d. No determinado.

* El precio correspondiente a julio fue modificado en el presente reporte ante la inclusión de datos que se encontraban en verificación.

**Cuadro 11. Insumos agrícolas. Precios de herbicidas
2013 (agosto)**

Productos y mercados	Precio medio agosto	Variación porcentual	Productos y mercados	Precio medio agosto	Variación porcentual
Actinic 200 sl, 1 litro			Atrazina 80 WP, 1 kilogramo		
Abrego (Norte de Santander)	10.500	0,0	Abrego (Norte de Santander)	14.100	-0,7
Choachí (Cundinamarca)	12.000	0,0	Bogotá, D. C.	13.757	1,0
Cúcuta (Norte de Santander)	11.100	0,0	Bucaramanga (Santander)	13.000	0,0
Fómeque (Cundinamarca)	12.000	0,0	Buesaco (Nariño)	14.250	-1,7
Ocaña (Norte de Santander)	9.500	0,0	Cajamarca (Tolima)	14.625	0,0
Subachoque (Cundinamarca)	11.250	0,0	Cáqueza (Cundinamarca)	14.500	-8,2
Zipaquirá (Cundinamarca)	10.600	-1,4	Cartagena (Bolívar)	14.200	n.d.
Afalon 50 WP, 500 gramos			Cereté (Córdoba)	13.940	0,0
Abrego (Norte de Santander)	33.000	-1,0	Cúcuta (Norte de Santander)	13.850	0,0
Bogotá, D. C.	32.533	0,4	Funza (Cundinamarca)	14.500	0,0
Buga (Valle del Cauca)	31.000	n.d.	Garzón (Huila)	14.250	0,0
Cajamarca (Tolima)	31.000	0,0	Lebrija (Santander)	14.500	0,0
Calí (Valle del Cauca)	30.150	0,0	Moniquirá (Boyacá)	14.167	0,0
Cáqueza (Cundinamarca)	34.000	-1,4	Montería (Córdoba)	14.250	0,0
Chipaque (Cundinamarca)	34.000	-4,2	Ocaña (Norte de Santander)	15.000	n.d.
Chitagá (Norte de Santander)	36.000	0,0	Pamplona (Norte de Santander)	13.500	0,0
Cúcuta (Norte de Santander)	35.900	0,0	Paz de Ariporo (Casanare)	15.500	0,0
Duitama (Boyacá)	32.250	-3,0	Pitalito (Huila)	14.250	0,0
El Carmen de Viboral (Antioquia)	27.000	0,0	Sabana de Torres (Santander)	14.500	0,0
El Santuario (Antioquia)	26.000	-1,0	Samacá (Boyacá)	14.500	n.d.
Funza (Cundinamarca)	33.000	0,0	San Gil (Santander)	14.600	-2,2
Manizales (Caldas)	29.267	0,0	San Vicente de Chucurí (Santander)	15.000	0,0
Marinilla (Antioquia)	27.000	0,0	Silos (Norte de Santander)	14.667	1,1
Medellín (Antioquia)	30.667	4,0	Sogamoso (Boyacá)	17.333	0,0
Ocaña (Norte de Santander)	34.500	-4,2	Tuluá (Valle del Cauca)	13.833	-4,7
Pamplona (Norte de Santander)	34.000	-1,0	Valledupar (Cesar)	16.750	0,0
Samacá (Boyacá)	29.250	-1,7	Ventaquemada (Boyacá)	14.000	7,7
Sogamoso (Boyacá)	33.125	0,0	Villapinzón (Cundinamarca)	15.000	0,0
Subachoque (Cundinamarca)	32.667	0,0	Calliquat 200 SL, 1 litro		
Tuluá (Valle del Cauca)	27.217	-1,2	Cúcuta (Norte de Santander)	10.925	0,0
Tunja (Boyacá)	29.667	-3,3	El Carmen de Viboral (Antioquia)	9.833	0,0
Ubaté (Cundinamarca)	32.000	0,0	Granada (Meta)	11.300	0,0
Ventaquemada (Boyacá)	29.667	-1,1	Manizales (Caldas)	11.025	3,2
Villapinzón (Cundinamarca)	29.500	-0,6	Neiva (Huila)	11.100	-5,5
Zipaquirá (Cundinamarca)	31.833	0,2	Sabanalarga (Atlántico)	12.000	-4,0
Ally XP, 15 gramos			Calliquat 200 SL, 4 litros		
Anserma (Caldas)	10.275	0,0	Cúcuta (Norte de Santander)	37.750	n.d.
Cúcuta (Norte de Santander)	11.750	0,0	Granada (Meta)	36.350	n.d.
La Celia (Risaralda)	14.225	n.d.	Pasto (Nariño)	36.700	n.d.
Manizales (Caldas)	10.000	3,6	Sabanalarga (Atlántico)	43.000	n.d.
Medellín (Antioquia)	11.607	-0,6	Campero 304 SL, 1 litro		
Pitalito (Huila)	11.700	0,0	Cartagena (Bolívar)	26.127	0,0
Santa Rosa de Cabal (Risaralda)	11.200	2,9	Cereté (Córdoba)	21.970	0,0
Amina 480 SL, 4 litros			El Carmen de Bolívar (Bolívar)	24.500	n.d.
Magangué (Bolívar)	46.500	-2,1	Ocaña (Norte de Santander)	23.750	0,0
San Gil (Santander)	32.625	0,8	Trinidad (Casanare)	26.500	0,0
Socorro (Santander)	32.000	0,0	Cerillo SL, 1 litro		
Valledupar (Cesar)	39.375	6,0	Abrego (Norte de Santander)	9.250	0,0
Yopal (Casanare)	38.953	0,0	Cajamarca (Tolima)	10.975	-2,2
Amina 860 SL, 1 litro			Cúcuta (Norte de Santander)	10.125	0,0
Bogotá, D. C.	13.675	1,9	Fresno (Tolima)	10.100	-4,7
Chinácota (Norte de Santander)	14.000	0,0	Fundación (Magdalena)	11.250	3,7
Granada (Meta)	11.933	8,0	Ipiales (Nariño)	10.600	0,0
Guaduas (Cundinamarca)	13.133	2,6	Ocaña (Norte de Santander)	9.750	n.d.
Magangué (Bolívar)	13.000	0,0	Peñol (Antioquia)	9.250	0,0
Puerto López (Meta)	13.267	-2,5	Rionegro (Antioquia)	9.650	0,0
Socorro (Santander)	11.000	0,0	San Marcos (Sucre)	12.000	0,0
Trinidad (Casanare)	14.667	0,0	Sincelejo (Sucre)	10.500	0,0
Valledupar (Cesar)	12.900	n.d.	Cerro 200 SL, 1 litro		
Villavicencio (Meta)	13.625	-1,4	Abrego (Norte de Santander)	9.500	0,0
Amina 860 SL, 4 litros			Armenia (Quindío)	10.150	-1,2
Bogotá, D. C.	46.350	-5,6	Chitagá (Norte de Santander)	12.500	0,0
Chinácota (Norte de Santander)	38.500	0,0	Cúcuta (Norte de Santander)	10.500	0,0
Granada (Meta)	42.500	0,2	El Carmen de Bolívar (Bolívar)	11.500	0,0
Magangué (Bolívar)	45.000	0,0	Ibagué (Tolima)	9.900	0,0
Socorro (Santander)	37.000	0,0	Ocaña (Norte de Santander)	9.700	2,1
Trinidad (Casanare)	50.667	0,0	Pamplona (Norte de Santander)	12.000	n.d.
Valledupar (Cesar)	43.750	n.d.	Peñol (Antioquia)	9.250	0,0
Villavicencio (Meta)	44.700	1,1	Quimbaya (Quindío)	10.225	0,0
Yopal (Casanare)	46.500	0,0	Sincelejo (Sucre)	11.000	0,0



**Cuadro 11. Insumos agrícolas. Precios de herbicidas (continuación)
2013 (agosto)**

Productos y mercados	Precio medio agosto	Variación porcentual	Productos y mercados	Precio medio agosto	Variación porcentual
Cerrero 200 SL, 4 litros			Credit 480 SL, 1 litro		
Abrego (Norte de Santander)	39.000	9,9	Bogotá, D. C.	12.267	5,2
Armenia (Quindío)	35.150	-2,2	Cereté (Córdoba)	10.165	0,0
Cúcuta (Norte de Santander)	35.500	0,0	Magangué (Bolívar)	11.000	-8,3
Ocaña (Norte de Santander)	34.500	n.d.	Moniquirá (Boyacá)	10.000	0,0
Quimbaya (Quindío)	35.400	0,0	Trinidad (Casanare)	13.500	0,0
Clincher EC, 1 litro			Crosser SL, 1 litro		
Fundación (Magdalena)	150.150	0,0	Abrego (Norte de Santander)	11.000	0,0
Magangué (Bolívar)	130.500	-0,4	Aguachica (Cesar)	9.375	0,0
Saldaña (Tolima)	91.085	1,6	Agustín Codazzi (Cesar)	12.000	2,9
Valledupar (Cesar)	118.657	-7,2	Barbosa (Santander)	10.000	0,0
Yopal (Casanare)	111.550	-3,5	Barranquilla (Atlántico)	10.451	n.d.
Combatran SL, 1 litro			Cajamarca (Tolima)	15.000	0,0
Barranquilla (Atlántico)	30.568	n.d.	Cartagena (Bolívar)	10.119	0,0
Cartagena (Bolívar)	31.653	0,0	Cereté (Córdoba)	9.325	0,0
Cereté (Córdoba)	27.155	0,0	Corozal (Sucre)	10.500	0,0
Corozal (Sucre)	32.500	0,0	Cúcuta (Norte de Santander)	12.600	0,0
El Carmen de Bolívar (Bolívar)	30.000	-1,6	El Carmen de Bolívar (Bolívar)	10.500	0,0
Fundación (Magdalena)	31.500	0,0	Fundación (Magdalena)	11.000	0,0
La Pintada (Antioquia)	29.670	0,0	La Plata (Huila)	9.800	0,0
Lorica (Córdoba)	29.750	0,0	Lorica (Córdoba)	10.000	0,0
Magangué (Bolívar)	30.667	-5,2	Magangué (Bolívar)	10.500	0,0
Montería (Córdoba)	28.375	0,0	Moniquirá (Boyacá)	10.667	-1,5
Sabanalarga (Atlántico)	32.550	4,7	Montería (Córdoba)	10.167	0,0
San Marcos (Sucre)	32.000	0,0	Neiva (Huila)	9.267	0,0
Santa Marta (Magdalena)	30.000	0,0	Ocaña (Norte de Santander)	11.083	0,0
Valledupar (Cesar)	33.045	-3,0	Paz de Ariporo (Casanare)	12.000	-4,0
Combatran SL, 20 litros			Pitalito (Huila)	10.550	10,5
Barranquilla (Atlántico)	573.354	n.d.	Sabanalarga (Atlántico)	11.000	3,1
Cartagena (Bolívar)	575.936	0,0	San Gil (Santander)	11.000	-4,3
Fundación (Magdalena)	570.500	0,0	Sincelejo (Sucre)	9.500	0,0
La Dorada (Caldas)	554.517	0,0	Socorro (Santander)	10.500	-0,9
La Pintada (Antioquia)	602.500	0,0	Trinidad (Casanare)	12.250	0,0
Lorica (Córdoba)	565.000	0,0	Valledupar (Cesar)	11.467	0,9
Montería (Córdoba)	460.000	0,0	Villeta (Cundinamarca)	9.727	-4,8
Combatran SL, 4 litros			Yopal (Casanare)	11.500	0,0
Barranquilla (Atlántico)	115.469	2,0	Crosser SL, 20 litros		
Cartagena (Bolívar)	114.984	0,0	Cartagena (Bolívar)	184.634	2,8
Cereté (Córdoba)	107.125	0,0	Cereté (Córdoba)	159.935	0,0
Corozal (Sucre)	117.500	0,0	Cúcuta (Norte de Santander)	177.500	0,0
El Carmen de Bolívar (Bolívar)	114.000	n.d.	Fundación (Magdalena)	173.000	0,0
Fundación (Magdalena)	119.000	0,0	La Dorada (Caldas)	166.000	3,8
La Pintada (Antioquia)	116.021	0,0	Lorica (Córdoba)	163.333	0,0
Lorica (Córdoba)	119.000	0,0	Moniquirá (Boyacá)	153.000	0,0
Magangué (Bolívar)	120.000	-1,4	Montería (Córdoba)	168.333	0,0
Montería (Córdoba)	110.000	0,0	Sabanalarga (Atlántico)	178.567	-3,7
Ocaña (Norte de Santander)	125.000	5,0	Socorro (Santander)	160.500	0,0
Sabanalarga (Atlántico)	116.233	1,6	Crosser SL, 4 litros		
San Marcos (Sucre)	112.000	0,0	Aguachica (Cesar)	34.000	0,0
Valledupar (Cesar)	124.803	-1,5	Agustín Codazzi (Cesar)	40.000	0,0
Combo, 267 centímetros cúbicos			Barbosa (Santander)	32.667	-2,0
Apía (Risaralda)	26.800	n.d.	Barranquilla (Atlántico)	42.297	n.d.
Barranquilla (Atlántico)	29.950	n.d.	Bucaramanga (Santander)	36.000	0,0
Belén de Umbria (Risaralda)	26.550	0,2	Cajamarca (Tolima)	38.000	0,0
Bogotá, D. C.	28.714	-1,2	Cartagena (Bolívar)	38.874	0,0
Cartagena (Bolívar)	30.786	0,0	Cereté (Córdoba)	36.680	4,4
Fundación (Magdalena)	29.000	0,0	Corozal (Sucre)	37.667	0,0
Guarne (Antioquia)	26.250	0,0	Cúcuta (Norte de Santander)	36.667	0,0
Magangué (Bolívar)	30.333	-5,2	El Carmen de Bolívar (Bolívar)	38.000	-1,3
Marsella (Risaralda)	27.233	-4,6	Fundación (Magdalena)	39.000	0,0
Medellín (Antioquia)	26.778	0,0	La Plata (Huila)	37.850	0,0
Moniquirá (Boyacá)	28.500	0,0	Lorica (Córdoba)	36.167	-1,4
Montería (Córdoba)	27.333	0,0	Magangué (Bolívar)	39.333	0,0
Neira (Caldas)	27.100	n.d.	Moniquirá (Boyacá)	33.933	-0,2
Rionegro (Antioquia)	25.100	-0,2	Montería (Córdoba)	37.000	0,0
Sabanalarga (Atlántico)	29.725	-2,4	Ocaña (Norte de Santander)	37.000	0,0
San Vicente (Antioquia)	25.800	0,0	Paz de Ariporo (Casanare)	41.750	0,0
Santa Marta (Magdalena)	31.950	0,0	Sabanalarga (Atlántico)	39.500	0,4
Trinidad (Casanare)	33.500	0,0	San Gil (Santander)	40.000	-1,0
Valledupar (Cesar)	30.177	-2,5	Sincelejo (Sucre)	35.000	0,0
Villavicencio (Meta)	30.500	-3,2	Socorro (Santander)	34.000	-0,9
			Trinidad (Casanare)	43.000	0,0
			Valledupar (Cesar)	41.297	-0,4
			Vélez (Santander)	34.000	1,5



**Cuadro 11. Insumos agrícolas. Precios de herbicidas (continuación)
2013 (agosto)**

Productos y mercados	Precio medio agosto	Variación porcentual	Productos y mercados	Precio medio agosto	Variación porcentual
Crosser SL, 4 litros (continuación)			Estelar 480 SL, 1 litro (continuación)		
Yopal (Casanare)	40.000	0,0	Popayán (Cauca)	12.370	0,0
Cuspide 480 SL, 1 litro			Pupiales (Nariño)	11.750	0,0
Apía (Risaralda)	9.767	n.d.	Roldanillo (Valle del Cauca)	12.550	-2,5
Belén de Umbría (Risaralda)	9.750	2,6	Sabanalarga (Atlántico)	13.050	-1,4
Cajamarca (Tolima)	10.625	0,0	Santa María (Magdalena)	12.950	0,0
Fresno (Tolima)	8.500	0,0	Santa Rosa de Cabal (Risaralda)	12.000	-4,8
Garzón (Huila)	10.000	0,0	Santander de Quilichao (Cauca)	12.333	-1,1
La Celia (Risaralda)	9.950	n.d.	Sevilla (Valle del Cauca)	11.450	0,0
La Plata (Huila)	10.000	3,6	Silos (Norte de Santander)	12.667	5,6
Pitalito (Huila)	9.400	2,7	Sincelejo (Sucre)	12.333	0,0
Saldaña (Tolima)	9.653	2,7	Trinidad (Casanare)	13.500	0,0
San Marcos (Sucre)	10.000	n.d.	Tuluá (Valle del Cauca)	12.400	0,0
Sincelejo (Sucre)	10.000	0,0	Valledupar (Cesar)	13.920	5,7
Valledupar (Cesar)	12.500	0,0	Villavicencio (Meta)	13.000	0,0
Cuspide 480 SL, 4 litros			Villeta (Cundinamarca)	12.535	-1,6
Cajamarca (Tolima)	38.000	0,0	Viterbo (Caldas)	12.625	0,0
Espinal (Tolima)	35.850	0,0	Estelar 480 SL, 20 litros		
Fresno (Tolima)	31.500	0,0	Cartagena (Bolívar)	207.415	0,0
Magangué (Bolívar)	38.000	0,0	Fundación (Magdalena)	216.000	0,0
Pitalito (Huila)	34.800	0,0	La Plata (Huila)	179.350	0,0
San Marcos (Sucre)	41.000	n.d.	Lorica (Córdoba)	229.000	0,0
Sincelejo (Sucre)	34.333	0,0	Estelar 480 SL, 4 litros		
Valledupar (Cesar)	40.000	-2,4	Abrego (Norte de Santander)	44.333	0,0
Estelar 480 SL, 1 litro			Aguachica (Cesar)	41.250	0,0
Abrego (Norte de Santander)	11.038	3,2	Aguazul (Casanare)	42.500	0,0
Aguachica (Cesar)	11.833	0,0	Agustín Codazzi (Cesar)	49.000	0,0
Aguazul (Casanare)	13.500	0,0	Apía (Risaralda)	44.267	-5,1
Agustín Codazzi (Cesar)	13.000	-3,7	Barbosa (Santander)	45.000	-1,1
Andes (Antioquia)	14.625	-1,7	Barranquilla (Atlántico)	50.447	n.d.
Apía (Risaralda)	12.333	n.d.	Belén de Umbría (Risaralda)	43.750	-3,2
Barbosa (Santander)	12.500	4,2	Bogotá, D. C.	47.743	-0,1
Barranquilla (Atlántico)	13.340	n.d.	Bucaramanga (Santander)	44.500	0,0
Belén de Umbría (Risaralda)	11.975	-2,6	Buga (Valle del Cauca)	45.000	0,0
Bogotá, D. C.	12.743	-1,2	Cartagena (Bolívar)	45.030	0,0
Buesaco (Nariño)	12.167	-5,2	Cereté (Córdoba)	45.535	0,1
Buga (Valle del Cauca)	12.500	-1,2	Chitagá (Norte de Santander)	47.500	n.d.
Cali (Valle del Cauca)	12.467	0,0	Corinto (Cauca)	45.500	0,0
Cartagena (Bolívar)	11.740	-1,8	Cúcuta (Norte de Santander)	40.750	0,0
Cereté (Córdoba)	11.943	-0,6	Fresno (Tolima)	42.000	-9,1
Chitagá (Norte de Santander)	12.333	-1,3	Fundación (Magdalena)	47.413	0,0
Corinto (Cauca)	12.300	0,5	Garzón (Huila)	43.350	0,0
Cúcuta (Norte de Santander)	11.100	0,0	Ibagué (Tolima)	44.750	0,0
El Carmen de Viboral (Antioquia)	11.613	0,0	La Celia (Risaralda)	48.000	-6,8
El Santuario (Antioquia)	11.250	0,0	La Pintada (Antioquia)	47.193	0,0
Entreríos (Antioquia)	12.080	0,0	La Plata (Huila)	42.733	-3,8
Facativá (Cundinamarca)	13.533	1,2	La Unión (Valle del Cauca)	44.839	-1,9
Fresno (Tolima)	11.433	-3,4	La Virginia (Risaralda)	45.375	n.d.
Fundación (Magdalena)	12.675	0,0	Lorica (Córdoba)	46.333	0,0
Garzón (Huila)	11.600	0,0	Magangué (Bolívar)	50.167	0,0
Guaduas (Cundinamarca)	12.750	2,0	Moniquirá (Boyacá)	40.500	0,0
Ibagué (Tolima)	11.975	0,0	Montería (Córdoba)	50.000	0,0
La Celia (Risaralda)	12.600	n.d.	Neiva (Huila)	43.150	-2,6
La Pintada (Antioquia)	12.153	0,0	Ocaña (Norte de Santander)	39.167	0,0
La Plata (Huila)	10.933	-5,5	Palmira (Valle del Cauca)	41.500	-6,0
La Unión (Valle del Cauca)	12.045	0,0	Paz de Ariporo (Casanare)	44.250	0,0
La Virginia (Risaralda)	11.850	3,5	Pereira (Risaralda)	43.750	-3,5
Lebrija (Santander)	12.500	0,0	Pitalito (Huila)	44.050	-1,3
Lorica (Córdoba)	12.667	0,0	Popayán (Cauca)	45.170	0,0
Magangué (Bolívar)	13.200	1,5	Sabanalarga (Atlántico)	48.600	-3,6
Marinilla (Antioquia)	10.800	0,0	San Alberto (Cesar)	41.500	0,0
Marsella (Risaralda)	12.033	-1,4	San Vicente de Chucurí (Santander)	46.500	0,0
Medellín (Antioquia)	12.495	0,5	Santa Marta (Magdalena)	49.925	0,0
Moniquirá (Boyacá)	11.667	0,0	Santander de Quilichao (Cauca)	47.350	16,9
Neira (Caldas)	12.425	0,0	Trinidad (Casanare)	50.000	3,4
Ocaña (Norte de Santander)	11.500	0,0	Tuluá (Valle del Cauca)	47.000	0,0
Pacho (Cundinamarca)	13.000	4,0	Valledupar (Cesar)	50.473	4,0
Palmira (Valle del Cauca)	12.100	1,4	Villavicencio (Meta)	44.000	-1,1
Pamplona (Norte de Santander)	12.333	0,0	Viterbo (Caldas)	45.950	0,0
Paz de Ariporo (Casanare)	12.250	0,0	Yopal (Casanare)	47.000	0,0
Peñol (Antioquia)	11.100	0,0	Esteron 47 EC, 1 litro		
Pereira (Risaralda)	12.350	5,6	Barranquilla (Atlántico)	13.254	n.d.
Pitalito (Huila)	11.450	-3,8	Bogotá, D. C.	15.125	-0,3



Cuadro 11. Insumos agrícolas. Precios de herbicidas (continuación)
2013 (agosto)

Productos y mercados	Precio medio agosto	Variación porcentual	Productos y mercados	Precio medio agosto	Variación porcentual
Esteron 47 EC, 1 litro (continuación)			Flex SL, 250 centímetros cúbicos		
Cartagena (Bolívar)	16.543	0,0	Cajamarca (Tolima)	31.000	0,0
Chía (Cundinamarca)	19.000	7,0	El Carmen de Viboral (Antioquia)	28.500	0,0
Chocontá (Cundinamarca)	15.000	1,1	El Santuario (Antioquia)	28.000	-1,2
Facatativá (Cundinamarca)	15.067	-1,1	Ibagué (Tolima)	30.375	1,9
Fundación (Magdalena)	17.000	0,0	Fusilade 2000 EC, 200 centímetros cúbicos		
Magangué (Bolívar)	16.333	2,1	Abrego (Norte de Santander)	24.333	-4,6
Pacho (Cundinamarca)	15.500	-3,1	Cajamarca (Tolima)	25.500	0,0
Sabanalarga (Atlántico)	14.750	-1,7	Cáqueza (Cundinamarca)	26.500	0,0
Sogamoso (Boyacá)	16.000	0,0	Cúcuta (Norte de Santander)	26.250	0,0
Tunja (Boyacá)	15.200	0,2	El Carmen de Viboral (Antioquia)	22.667	0,0
Ubaté (Cundinamarca)	13.000	0,0	El Santuario (Antioquia)	23.000	-1,4
Villapinzón (Cundinamarca)	14.667	2,3	Garzón (Huila)	20.500	n.d.
Villeta (Cundinamarca)	15.621	-0,1	Ocaña (Norte de Santander)	23.875	0,0
Zipaquirá (Cundinamarca)	14.600	4,0	Sogamoso (Boyacá)	25.000	0,0
Esteron 47 EC, 4 litros			Tunja (Boyacá)	23.500	0,0
Barranquilla (Atlántico)	45.263	n.d.	Ventaquemada (Boyacá)	23.000	n.d.
Bogotá, D. C.	53.250	-3,6	Villapinzón (Cundinamarca)	23.000	0,0
Cartagena (Bolívar)	61.530	0,0	Zipaquirá (Cundinamarca)	23.167	1,2
Fundación (Magdalena)	61.500	0,0	Galope EC, 1 litro		
Magangué (Bolívar)	61.500	0,0	Cartagena (Bolívar)	14.393	0,0
San Alberto (Cesar)	58.000	-3,3	Lorica (Córdoba)	14.000	0,0
Ubaté (Cundinamarca)	55.350	0,0	Magangué (Bolívar)	14.500	-6,5
Esteron mata arbustos 50-D, 1 litro			Moniquirá (Boyacá)	13.667	0,0
Cartagena (Bolívar)	24.403	0,0	Montería (Córdoba)	14.000	0,0
Cereté (Córdoba)	22.390	0,0	Sabanalarga (Atlántico)	15.400	0,0
Montería (Córdoba)	24.250	0,0	San Marcos (Sucre)	12.750	-5,6
Trinidad (Casanare)	28.000	0,0	Valledupar (Cesar)	14.500	-3,3
Esteron mata arbustos 50-D, 4 litros			Galope EC, 4 litros		
Aguachica (Cesar)	77.500	0,0	Barranquilla (Atlántico)	54.150	n.d.
Barranquilla (Atlántico)	95.750	n.d.	Cartagena (Bolívar)	49.999	0,0
Cereté (Córdoba)	85.720	2,1	Lorica (Córdoba)	50.333	0,0
Fundación (Magdalena)	89.000	-2,7	Montería (Córdoba)	50.000	0,0
Magangué (Bolívar)	94.333	0,0	Sabanalarga (Atlántico)	54.200	0,0
Montería (Córdoba)	87.000	0,0	San Marcos (Sucre)	49.500	-2,9
Ocaña (Norte de Santander)	86.333	0,0	Glifocafe, 1 litro		
San Alberto (Cesar)	87.333	0,0	Apía (Risaralda)	9.950	n.d.
San Gil (Santander)	90.000	0,0	Belén de Umbría (Risaralda)	10.333	0,0
Trinidad (Casanare)	100.000	0,0	Buga (Valle del Cauca)	11.000	0,0
Valledupar (Cesar)	92.038	0,9	La Celia (Risaralda)	10.567	n.d.
Finale SL, 1 litro			La Virginia (Risaralda)	10.350	n.d.
Andes (Antioquia)	39.600	2,1	Marsella (Risaralda)	10.050	-1,0
Apía (Risaralda)	39.767	0,8	Riosucio (Caldas)	10.000	-0,2
Armenia (Quindío)	35.425	-2,1	Santa Rosa de Cabal (Risaralda)	10.100	-1,9
Belén de Umbría (Risaralda)	37.575	-0,5	Glifocafe, 4 litros		
Betania (Antioquia)	40.930	1,8	Apía (Risaralda)	38.000	n.d.
Buga (Valle del Cauca)	36.963	-0,4	Belén de Umbría (Risaralda)	37.450	n.d.
Calarcá (Quindío)	36.900	-0,7	La Celia (Risaralda)	39.267	n.d.
Cali (Valle del Cauca)	37.260	0,1	La Virginia (Risaralda)	39.950	n.d.
Cereté (Córdoba)	42.875	0,0	Marsella (Risaralda)	37.400	n.d.
Granada (Meta)	36.500	0,3	Santa Rosa de Cabal (Risaralda)	38.000	n.d.
La Celia (Risaralda)	36.425	n.d.	Glifolaq 480 SL, 1 litro		
La Unión (Valle del Cauca)	34.863	1,9	Apía (Risaralda)	11.563	1,0
La Virginia (Risaralda)	38.450	0,0	Armenia (Quindío)	10.275	-0,6
Manizales (Caldas)	39.267	0,9	Belén de Umbría (Risaralda)	11.138	0,8
Marsella (Risaralda)	37.733	0,0	Buesaco (Nariño)	12.500	-3,8
Ocaña (Norte de Santander)	37.000	0,0	Caicedonia (Valle del Cauca)	10.175	0,0
Palmira (Valle del Cauca)	35.600	0,6	La Celia (Risaralda)	11.088	-2,7
Pereira (Risaralda)	37.680	-0,1	La Plata (Huila)	10.733	4,9
Quimbaya (Quindío)	32.525	-11,6	La Virginia (Risaralda)	10.525	-3,4
Roldanillo (Valle del Cauca)	34.938	-1,7	Marsella (Risaralda)	11.025	-1,6
Santa Marta (Magdalena)	40.750	0,0	Palmira (Valle del Cauca)	10.500	3,3
Santa Rosa de Cabal (Risaralda)	38.550	0,0	Pasto (Nariño)	12.250	10,9
Tuluá (Valle del Cauca)	35.663	-0,8	Pitalito (Huila)	10.900	6,3
Viterbo (Caldas)	39.125	0,1	Santa Rosa de Cabal (Risaralda)	10.875	n.d.
Finale SL, 5 litros			Sevilla (Valle del Cauca)	10.150	1,5
Buga (Valle del Cauca)	169.000	0,0	Viterbo (Caldas)	10.500	0,0
Granada (Meta)	174.167	1,7	Glifolaq 480 SL, 4 litros		
Palmira (Valle del Cauca)	160.000	-0,6	Apía (Risaralda)	41.425	n.d.
Roldanillo (Valle del Cauca)	167.067	n.d.			
Tuluá (Valle del Cauca)	163.850	0,0			

**Cuadro 11. Insumos agrícolas. Precios de herbicidas (continuación)
2013 (agosto)**

Productos y mercados	Precio medio agosto	Variación porcentual	Productos y mercados	Precio medio agosto	Variación porcentual
Glifolaq 480 SL, 4 litros (continuación)			Glifosol SL, 4 litros		
Armenia (Quindío)	39.300	1,0	Abrego (Norte de Santander)	38.929	-0,7
Belén de Umbría (Risaralda)	42.817	0,6	Aguachica (Cesar)*	40.000	n.d.
Caicedonia (Valle del Cauca)	38.950	0,4	Bucaramanga (Santander)	40.000	0,0
La Celia (Risaralda)	43.188	-2,7	Buesaco (Nariño)	36.000	0,0
La Plata (Huila)	41.400	0,0	Buga (Valle del Cauca)	39.717	n.d.
La Virginia (Risaralda)	41.575	-3,1	Cali (Valle del Cauca)	36.640	-0,6
Neiva (Huila)	40.900	0,6	Cartago (Valle del Cauca)	41.500	8,7
Pitalito (Huila)	42.150	5,2	Chinácota (Norte de Santander)	38.833	0,0
Santa Rosa de Cabal (Risaralda)	41.425	n.d.	Chinchiná (Caldas)	38.150	0,0
Viterbo (Caldas)	38.650	0,0	Corinto (Cauca)	36.833	0,0
Glifosato 480 SL, 1 litro			Cúcuta (Norte de Santander)	37.786	0,0
Abrego (Norte de Santander)	10.250	10,8	Girón (Santander)	39.000	0,0
Aguachica (Cesar)	10.950	0,0	Granada (Meta)	35.133	0,0
Aguazul (Casanare)	12.500	13,6	Ibagué (Tolima)	39.900	0,0
Duitama (Boyacá)	13.250	0,0	Jamundí (Valle del Cauca)	40.200	0,0
Lorica (Córdoba)	10.167	0,0	La Unión (Valle del Cauca)	39.100	3,9
Medellín (Antioquia)	9.653	0,0	Lebrija (Santander)	36.000	0,0
Moniquirá (Boyacá)	11.500	0,0	Málaga (Santander)	43.500	0,0
Ocaña (Norte de Santander)	10.933	0,0	Marsella (Risaralda)	37.200	n.d.
Pamplona (Norte de Santander)	11.500	0,0	Moniquirá (Boyacá)	36.667	-1,8
Yopal (Casanare)	12.000	0,0	Montenegro (Quindío)	36.225	4,7
Glifosol SL, 1 litro			Ocaña (Norte de Santander)	38.778	-0,1
Abrego (Norte de Santander)	11.257	0,3	Palmira (Valle del Cauca)	37.767	3,4
Aguachica (Cesar)	11.500	n.d.	Pamplona (Norte de Santander)	36.333	-1,8
Andes (Antioquia)	11.833	0,0	Pasto (Nariño)	36.000	1,4
Anserma (Caldas)	9.825	-0,5	Pereira (Risaralda)	37.900	1,0
Apía (Risaralda)	10.033	n.d.	Piendamó (Cauca)	37.500	-1,3
Bucaramanga (Santander)	12.000	0,0	Popayán (Cauca)	36.380	0,2
Buesaco (Nariño)	10.000	-4,8	San Alberto (Cesar)	41.500	0,0
Buga (Valle del Cauca)	11.233	-2,3	Santander de Quilichao (Cauca)	37.267	-0,9
Cali (Valle del Cauca)	10.370	0,2	Silos (Norte de Santander)	37.500	0,0
Cáqueza (Cundinamarca)	12.000	2,9	Villanueva (Casanare)	42.581	-4,7
Cartago (Valle del Cauca)	10.667	3,2	Villavicencio (Meta)	38.000	0,0
Chinácota (Norte de Santander)	12.000	0,0	Zipaquirá (Cundinamarca)	37.450	n.d.
Chinchiná (Caldas)	9.975	-1,5	Glyphonex 480 SL, 1 litro		
Chipaque (Cundinamarca)	12.000	-2,7	Bucaramanga (Santander)	11.750	0,0
Chitagá (Norte de Santander)	11.500	4,5	Cúcuta (Norte de Santander)	9.750	0,0
Corinto (Cauca)	10.250	0,0	Moniquirá (Boyacá)	11.000	0,0
Cúcuta (Norte de Santander)	10.533	0,0	Ocaña (Norte de Santander)	10.175	0,0
El Carmen de Viboral (Antioquia)	11.167	1,5	Goal 2 EC, 1 litro		
El Santuario (Antioquia)	9.500	0,0	Abrego (Norte de Santander)	65.429	-3,3
Granada (Meta)	10.300	-0,5	Cúcuta (Norte de Santander)	62.000	0,0
Ibagué (Tolima)	10.650	0,0	Ocaña (Norte de Santander)	65.500	0,8
Jamundí (Valle del Cauca)	11.000	0,0	Ubaté (Cundinamarca)	89.550	0,0
La Unión (Valle del Cauca)	10.175	3,1	Goal 2 EC, 250 centímetros cúbicos		
Málaga (Santander)	13.000	1,6	Abrego (Norte de Santander)	19.214	0,7
Manizales (Caldas)	10.025	0,0	Aquitania (Boyacá)	24.500	0,0
Marinilla (Antioquia)	10.750	4,9	Belén de Umbría (Risaralda)	28.825	n.d.
Marsella (Risaralda)	10.450	n.d.	Duitama (Boyacá)	22.750	0,0
Moniquirá (Boyacá)	10.667	1,6	La Plata (Huila)	28.900	0,0
Montenegro (Quindío)	10.075	0,2	Marsella (Risaralda)	30.200	5,6
Neira (Caldas)	10.450	-0,7	Ocaña (Norte de Santander)	19.100	0,0
Ocaña (Norte de Santander)	11.222	0,0	Samacá (Boyacá)	22.250	1,1
Palmira (Valle del Cauca)	10.333	-1,3	San Gil (Santander)	26.000	0,0
Pamplona (Norte de Santander)	11.000	-1,8	Socorro (Santander)	24.667	0,0
Pasto (Nariño)	10.100	-1,0	Sogamoso (Boyacá)	24.167	0,0
Peñol (Antioquia)	9.500	0,0	Tuluá (Valle del Cauca)	28.975	n.d.
Pereira (Risaralda)	10.275	-0,6	Tunja (Boyacá)	25.333	7,8
Piendamó (Cauca)	10.875	3,1	Ubaté (Cundinamarca)	23.500	0,0
Popayán (Cauca)	10.700	0,0	Ventaquemada (Boyacá)	23.333	-0,7
Puerto López (Meta)	12.000	0,0	Gramafin SL, 1 litro		
Puerto Tejada (Cauca)	11.000	0,0	Abrego (Norte de Santander)	10.000	0,7
Riosucio (Caldas)	10.067	0,0	Aguachica (Cesar)	10.750	0,0
Roldanillo (Valle del Cauca)	10.517	-1,7	Agustín Codazzi (Cesar)	12.667	0,0
San Alberto (Cesar)	13.000	0,0	Andes (Antioquia)	12.267	0,0
Santander de Quilichao (Cauca)	10.800	-0,3	Barrancabermeja (Santander)	13.500	-3,6
Silos (Norte de Santander)	11.333	0,0	Bogotá, D. C.	11.667	-1,8
Tuluá (Valle del Cauca)	10.500	0,0	Bucaramanga (Santander)	11.000	0,0
Ubaté (Cundinamarca)	10.250	0,0	Cartagena (Bolívar)	11.492	0,0
Villanueva (Casanare)	12.500	n.d.	Chipaque (Cundinamarca)	13.500	0,0
Villavicencio (Meta)	13.000	0,0	Corozal (Sucre)	11.833	0,0
Zipaquirá (Cundinamarca)	10.100	-1,6	Cúcuta (Norte de Santander)	10.500	0,0



**Cuadro 11. Insumos agrícolas. Precios de herbicidas (continuación)
2013 (agosto)**

Productos y mercados	Precio medio agosto	Variación porcentual	Productos y mercados	Precio medio agosto	Variación porcentual
Gramafin SL, 1 litro (continuación)			Gramoxone SL, 1 litro (continuación)		
El Carmen de Bolívar (Bolívar)	11.600	0,0	Cartagena (Bolívar)	15.794	0,0
El Carmen de Viboral (Antioquia)	11.500	0,0	Chía (Cundinamarca)	16.300	0,0
El Santuario (Antioquia)	10.667	0,0	Chinácota (Norte de Santander)	15.000	0,0
Entrerrios (Antioquia)	10.950	0,0	Chipaque (Cundinamarca)	14.667	4,8
Fundación (Magdalena)	11.500	0,0	Chiquinquirá (Boyacá)	13.350	-0,1
Fusagasugá (Cundinamarca)	11.500	0,0	Chitagá (Norte de Santander)	14.000	n.d.
Garzón (Huila)	11.500	-4,2	Chocontá (Cundinamarca)	13.250	1,9
Girón (Santander)	11.500	0,0	Corinto (Cauca)	13.375	0,9
Granada (Meta)	10.867	0,0	Corozal (Sucre)	13.750	0,0
La Unión (Antioquia)	10.900	-2,7	Cota (Cundinamarca)	13.167	0,0
Lebrija (Santander)	10.500	0,0	Cúcuta (Norte de Santander)	12.900	0,0
Lorica (Córdoba)	11.500	0,0	El Carmen de Bolívar (Bolívar)	15.000	0,0
Magangué (Bolívar)	12.800	0,0	El Carmen de Viboral (Antioquia)	12.500	0,0
Marinilla (Antioquia)	10.167	-0,7	El Santuario (Antioquia)	12.250	4,3
Medellín (Antioquia)	11.067	0,0	Entrerrios (Antioquia)	13.100	0,0
Moniquirá (Boyacá)	12.333	2,8	Facativivá (Cundinamarca)	14.100	0,0
Montería (Córdoba)	10.950	0,0	Fómeque (Cundinamarca)	14.000	0,0
Neiva (Huila)	10.800	0,0	Fresno (Tolima)	13.525	0,0
Ocaña (Norte de Santander)	10.100	0,0	Fundación (Magdalena)	14.750	5,4
Paz de Ariporo (Casanare)	13.333	0,0	Funza (Cundinamarca)	14.150	0,0
Peñol (Antioquia)	9.833	0,0	Fusagasugá (Cundinamarca)	13.333	-0,5
Pitalito (Huila)	11.967	0,0	Garzón (Huila)	13.667	0,0
Rionegro (Antioquia)	10.500	0,0	Girardot (Cundinamarca)	15.050	n.d.
Sabanalarga (Atlántico)	12.975	8,7	Granada (Meta)	13.125	0,0
San Gil (Santander)	11.000	0,0	Guaduas (Cundinamarca)	15.250	1,7
San Marcos (Sucre)	11.750	0,0	Ibagué (Tolima)	13.500	-2,9
Santa Marta (Magdalena)	11.200	0,0	Ipiales (Nariño)	13.167	-0,6
Sincelejo (Sucre)	10.750	0,0	Lebrija (Santander)	14.250	0,0
Socorro (Santander)	11.000	0,0	Lorica (Córdoba)	13.625	-0,3
Sogamoso (Boyacá)	13.500	0,0	Madrid (Cundinamarca)	14.067	0,0
Trinidad (Casanare)	14.000	0,0	Málaga (Santander)	14.667	1,1
Tunja (Boyacá)	12.333	0,0	Manizales (Caldas)	13.900	n.d.
Valledupar (Cesar)	13.300	5,1	Marinilla (Antioquia)	12.733	0,0
Yopal (Casanare)	14.500	0,0	Medellín (Antioquia)	12.957	0,8
			Moniquirá (Boyacá)	14.000	1,8
Gramafin SL, 4 litros			Montería (Córdoba)	13.750	0,0
Abrego (Norte de Santander)	36.250	-0,7	Ocaña (Norte de Santander)	13.200	0,0
Aguachica (Cesar)	38.250	0,0	Palmira (Valle del Cauca)	13.125	0,0
Agustín Codazzi (Cesar)	46.500	0,0	Pamplona (Norte de Santander)	14.000	n.d.
Barbosa (Santander)	39.500	0,0	Pasto (Nariño)	12.933	0,0
Bogotá, D. C.	42.425	2,5	Peñol (Antioquia)	12.000	0,0
Cartagena (Bolívar)	40.808	0,0	Pitalito (Huila)	14.000	0,0
Cereté (Córdoba)	44.387	-0,8	Popayán (Cauca)	12.383	0,0
Corozal (Sucre)	43.000	0,0	Puerto Tejada (Cauca)	13.500	0,4
Cúcuta (Norte de Santander)	37.000	0,0	Pupiales (Nariño)	12.933	0,0
Fundación (Magdalena)	42.283	0,0	Samacá (Boyacá)	12.750	0,0
Granada (Meta)	38.567	0,0	San Alberto (Cesar)	13.500	0,0
Lorica (Córdoba)	41.667	0,0	San Gil (Santander)	14.000	0,0
Magangué (Bolívar)	46.000	0,0	San Marcos (Sucre)	12.500	n.d.
Medellín (Antioquia)	43.500	-3,3	San Vicente (Antioquia)	12.400	0,0
Moniquirá (Boyacá)	44.000	-1,1	San Vicente de Chucurí (Santander)	14.500	0,0
Montería (Córdoba)	40.500	0,0	Santa Marta (Magdalena)	15.250	1,7
Ocaña (Norte de Santander)	36.250	0,0	Santander de Quilichao (Cauca)	13.300	-2,0
Paz de Ariporo (Casanare)	48.000	0,0	Sibaté (Cundinamarca)	13.500	-0,7
Sabanalarga (Atlántico)	48.150	6,5	Silos (Norte de Santander)	14.500	n.d.
San Gil (Santander)	38.667	0,9	Sincelejo (Sucre)	13.000	0,0
Santa Marta (Magdalena)	42.283	0,0	Sogamoso (Boyacá)	14.000	0,0
Sincelejo (Sucre)	40.000	0,0	Subachoque (Cundinamarca)	14.500	0,0
Socorro (Santander)	39.500	-1,3	Tuluá (Valle del Cauca)	13.500	-1,8
Trinidad (Casanare)	52.333	0,0	Tunja (Boyacá)	13.250	-1,9
Valledupar (Cesar)	44.675	-3,8	Valledupar (Cesar)	15.250	n.d.
Yopal (Casanare)	48.000	0,0	Vélez (Santander)	13.833	0,0
			Ventaquemada (Boyacá)	13.167	1,3
Gramoxone SL, 1 litro			Villanueva (Casanare)	14.500	n.d.
Abrego (Norte de Santander)	13.000	2,6	Villapinzón (Cundinamarca)	12.833	1,3
Aquitania (Boyacá)	15.000	0,0	Villavicencio (Meta)	16.000	0,8
Barbosa (Santander)	14.000	1,8	Zipacquirá (Cundinamarca)	13.367	0,5
Bogotá, D. C.	14.014	4,8			
Bucaramanga (Santander)	15.000	0,0	Gramoxone SL, 4 litros		
Buesaco (Nariño)	13.933	5,0	Aguachica (Cesar)	50.000	1,0
Buga (Valle del Cauca)	13.733	-2,6	Bogotá, D. C.	51.629	0,0
Cachipay (Cundinamarca)	15.500	6,9	Bucaramanga (Santander)	49.500	-1,0
Cajamarca (Tolima)	14.500	0,0	Buesaco (Nariño)	47.500	0,0
Calí (Valle del Cauca)	13.600	0,0	Cajamarca (Tolima)	52.500	0,0
Cáqueza (Cundinamarca)	14.000	0,0	Calí (Valle del Cauca)	52.275	0,0

**Cuadro 11. Insumos agrícolas. Precios de herbicidas (continuación)
2013 (agosto)**

Productos y mercados	Precio medio agosto	Variación porcentual	Productos y mercados	Precio medio agosto	Variación porcentual
Gramoxone SL, 4 litros (continuación)			Invesamina 720/867 SL, 1 litro (continuación)		
Cartagena (Bolívar)	51.365	0,0	Paz de Ariporo (Casanare)	16.667	0,0
Corinto (Cauca)	48.000	-1,4	Sabanalarga (Atlántico)	13.325	-12,0
Corozal (Sucre)	52.000	0,0	San Marcos (Sucre)	12.000	0,0
Cúcuta (Norte de Santander)	48.600	0,0	Santa Marta (Magdalena)	13.850	0,0
Fundación (Magdalena)	54.050	1,5	Trinidad (Casanare)	15.500	0,0
Garzón (Huila)	51.500	0,0	Valledupar (Cesar)	13.333	-7,2
Granada (Meta)	47.375	0,0	Invesamina 720/867 SL, 20 litros		
Lorica (Córdoba)	51.000	-0,6	Aguachica (Cesar)	160.000	0,0
Málaga (Santander)	53.000	0,0	Bogotá, D. C.	166.500	0,9
Medellín (Antioquia)	47.825	0,3	Cartagena (Bolívar)	190.149	0,0
Moniquirá (Boyacá)	51.000	0,0	Paz de Ariporo (Casanare)	195.000	0,0
Montería (Córdoba)	51.000	0,0	Sabanalarga (Atlántico)	189.467	n.d.
Ocaña (Norte de Santander)	49.417	0,0	Invesamina 720/867 SL, 4 litros		
Palmira (Valle del Cauca)	52.500	n.d.	Abrego (Norte de Santander)	39.000	n.d.
Pamplona (Norte de Santander)	49.000	n.d.	Aguachica (Cesar)	40.500	0,0
Pasto (Nariño)	48.850	0,0	Agustín Codazzi (Cesar)	46.333	0,7
Pitalito (Huila)	52.000	0,0	Barranquilla (Atlántico)	47.700	n.d.
Popayán (Cauca)	45.980	-1,2	Bogotá, D. C.	42.750	-1,3
Puerto López (Meta)	63.000	0,0	Cartagena (Bolívar)	45.298	0,0
San Gil (Santander)	52.500	-0,8	Cúcuta (Norte de Santander)	42.500	1,2
San Vicente de Chucurí (Santander)	54.500	0,0	El Carmen de Bolívar (Bolívar)	45.500	1,1
Tuluá (Valle del Cauca)	50.650	0,0	Fundación (Magdalena)	45.000	-6,3
Vélez (Santander)	49.500	0,0	Ocaña (Norte de Santander)	42.333	0,0
Villanueva (Casanare)	53.000	n.d.	Paz de Ariporo (Casanare)	52.500	0,0
Villavicencio (Meta)	51.000	-1,5	Sabanalarga (Atlántico)	47.100	-0,7
Hexazinona 75 % WG, 300 gramos			San Marcos (Sucre)	45.500	0,0
Barbosa (Santander)	24.750	1,0	Trinidad (Casanare)	56.667	0,0
Moniquirá (Boyacá)	25.000	0,0	Valledupar (Cesar)	46.500	-2,1
San Gil (Santander)	25.000	0,0	Karmex WG, 1 kilogramo		
Socorro (Santander)	26.433	-0,3	Bucaramanga (Santander)	29.200	0,0
Invesamina 480 SL, 1 litro			Calí (Valle del Cauca)	27.200	0,0
Abrego (Norte de Santander)	10.000	-4,8	Corinto (Cauca)	27.500	8,9
Aguachica (Cesar)	10.500	-2,3	Medellín (Antioquia)	31.065	0,0
Agustín Codazzi (Cesar)	11.667	0,0	Moniquirá (Boyacá)	26.250	0,0
Barranquilla (Atlántico)	11.098	n.d.	Ocaña (Norte de Santander)	26.500	1,0
Bucaramanga (Santander)	11.000	0,0	Pamplona (Norte de Santander)	27.250	-0,9
Cartagena (Bolívar)	10.280	0,0	San Gil (Santander)	28.500	0,0
El Carmen de Bolívar (Bolívar)	11.500	0,0	Santander de Quilichao (Cauca)	26.350	-2,0
Fundación (Magdalena)	11.500	0,0	Silos (Norte de Santander)	27.833	0,0
Magangué (Bolívar)	11.000	0,0	Koltar EC, 1 litro		
Ocaña (Norte de Santander)	10.000	-1,2	Anserma (Caldas)	49.550	n.d.
Sabanalarga (Atlántico)	11.333	0,0	Apía (Risaralda)	50.617	n.d.
Santa Marta (Magdalena)	11.450	0,0	Belén de Umbría (Risaralda)	50.875	n.d.
Valledupar (Cesar)	12.000	-4,0	Marsella (Risaralda)	51.350	n.d.
Invesamina 480 SL, 4 litros			Neira (Caldas)	52.750	n.d.
Aguachica (Cesar)	34.500	n.d.	Santa Rosa de Cabal (Risaralda)	49.375	n.d.
Agustín Codazzi (Cesar)	42.000	0,0	Viterbo (Caldas)	49.400	n.d.
Barranquilla (Atlántico)	35.650	n.d.	Kuron-M SL, 20 litros		
Bucaramanga (Santander)	35.000	0,0	Buga (Valle del Cauca)	259.000	0,0
Cartagena (Bolívar)	35.456	0,0	Cartagena (Bolívar)	258.188	0,0
Fundación (Magdalena)	37.500	1,4	Fundación (Magdalena)	248.500	n.d.
Magangué (Bolívar)	43.000	n.d.	Lorica (Córdoba)	220.000	0,0
Ocaña (Norte de Santander)	32.500	0,0	Montería (Córdoba)	222.333	0,0
Sabanalarga (Atlántico)	35.400	-0,9	Kuron-M SL, 4 litros		
San Alberto (Cesar)	33.500	0,0	Aguachica (Cesar)	47.000	0,0
Santa Marta (Magdalena)	36.500	0,0	Cartagena (Bolívar)	52.559	0,0
Trinidad (Casanare)	45.500	0,0	Corozal (Sucre)	51.500	0,0
Valledupar (Cesar)	44.000	2,3	Fundación (Magdalena)	53.667	1,3
Vélez (Santander)	34.500	-2,8	Lorica (Córdoba)	47.000	0,0
Invesamina 720/867 SL, 1 litro			Montería (Córdoba)	47.000	0,0
Abrego (Norte de Santander)	11.000	n.d.	Ocaña (Norte de Santander)	52.000	0,0
Aguachica (Cesar)	12.250	0,0	San Marcos (Sucre)	50.000	0,0
Agustín Codazzi (Cesar)	13.333	-4,8	Panzer 480 SL, 1 litro		
Barranquilla (Atlántico)	13.100	n.d.	Abrego (Norte de Santander)	10.500	0,0
Bogotá, D. C.	12.167	-2,7	Agustín Codazzi (Cesar)	13.500	-1,2
Cartagena (Bolívar)	12.593	0,0	Barbosa (Santander)	12.500	2,0
Cúcuta (Norte de Santander)	11.800	0,0	Betania (Antioquia)	11.750	0,0
El Carmen de Bolívar (Bolívar)	12.200	-3,2	Bogotá, D. C.	12.050	-1,4
Girardot (Cundinamarca)	13.250	6,0			
Ocaña (Norte de Santander)	12.000	0,0			
Pamplona (Norte de Santander)	12.750	0,0			



Cuadro 11. Insumos agrícolas. Precios de herbicidas (continuación)
2013 (agosto)

Productos y mercados	Precio medio agosto	Variación porcentual	Productos y mercados	Precio medio agosto	Variación porcentual
Panzer 480 SL, 1 litro (continuación)			Panzer 480 SL, 4 litros (continuación)		
Bucaramanga (Santander)	11.000	0,0	San Gil (Santander)	42.400	4,6
Buesaco (Nariño)	11.750	0,0	San Marcos (Sucre)	48.000	0,0
Cartagena (Bolívar)	11.000	0,0	Santa Marta (Magdalena)	43.950	0,0
Cereté (Córdoba)	10.565	-0,1	Socorro (Santander)	39.333	-0,8
Corozal (Sucre)	12.167	0,0	Trinidad (Casanare)	53.500	0,0
Cúcuta (Norte de Santander)	10.833	0,0	Valledupar (Cesar)	48.630	-2,4
Duitama (Boyacá)	12.000	0,0	Villavicencio (Meta)	48.000	10,8
El Carmen de Bolívar (Bolívar)	12.750	0,0	Paraquat 200 SL, 1 litro		
El Carmen de Viboral (Antioquia)	11.300	0,0	Abrego (Norte de Santander)	10.400	0,0
El Santuario (Antioquia)	10.750	0,0	Belén de Umbría (Risaralda)	11.250	-2,2
Entreríos (Antioquia)	11.745	0,0	Bogotá, D. C.	12.257	1,2
Fundación (Magdalena)	11.500	-8,0	Cajamarca (Tolima)	11.833	-1,4
Girardot (Cundinamarca)	11.750	0,0	Cáqueza (Cundinamarca)	14.500	11,5
Granada (Meta)	11.950	3,2	Chinácota (Norte de Santander)	13.000	0,0
Guarne (Antioquia)	10.417	-0,2	Corinto (Cauca)	11.000	1,5
La Ceja (Antioquia)	11.033	0,0	Corozal (Sucre)	10.500	0,0
La Pintada (Antioquia)	12.275	0,0	Fómeque (Cundinamarca)	11.500	0,0
La Unión (Antioquia)	10.050	0,0	Granada (Meta)	10.250	0,3
Lorica (Córdoba)	11.300	0,0	Magangué (Bolívar)	13.000	2,6
Magangué (Bolívar)	12.600	0,0	Montería (Córdoba)	10.000	1,7
Marinilla (Antioquia)	10.750	0,0	Ocaña (Norte de Santander)	9.917	0,0
Medellín (Antioquia)	11.843	3,7	Santander de Quilichao (Cauca)	12.100	0,0
Moniquirá (Boyacá)	12.500	-1,3	Sincelejo (Sucre)	10.000	0,0
Montería (Córdoba)	11.450	2,2	Villavicencio (Meta)	13.667	-2,4
Ocaña (Norte de Santander)	11.489	0,0	Paraquat 200 SL, 4 litros		
Pamplona (Norte de Santander)	11.500	0,0	Abrego (Norte de Santander)	37.500	0,0
Paz de Ariporo (Casanare)	14.500	0,0	Belén de Umbría (Risaralda)	40.250	n.d.
Peñol (Antioquia)	11.150	0,0	Bogotá, D. C.	41.886	1,4
Pupiales (Nariño)	11.500	0,0	Cajamarca (Tolima)	42.750	0,0
Rionegro (Antioquia)	11.067	0,0	Granada (Meta)	35.500	0,3
Sabanalarga (Atlántico)	12.625	-1,6	Montería (Córdoba)	36.750	2,8
San Gil (Santander)	11.800	0,4	Ocaña (Norte de Santander)	36.417	0,0
San Marcos (Sucre)	12.500	0,0	Villavicencio (Meta)	45.000	0,7
San Pedro de los Milagros (Antioquia)	10.850	0,0	Pastar 360 SL, 1 litro		
San Vicente (Antioquia)	10.067	0,0	Barranquilla (Atlántico)	36.547	-3,7
Santa Bárbara (Antioquia)	13.200	0,0	Cartagena (Bolívar)	37.422	-2,0
Santa Marta (Magdalena)	11.767	0,0	Cereté (Córdoba)	35.723	0,0
Santa Rosa de Osos (Antioquia)	11.597	0,0	El Carmen de Bolívar (Bolívar)	35.500	n.d.
Sincelejo (Sucre)	11.167	0,0	Fundación (Magdalena)	37.500	0,0
Socorro (Santander)	11.000	0,0	La Pintada (Antioquia)	38.168	0,0
Sogamoso (Boyacá)	12.500	0,0	Lorica (Córdoba)	34.400	0,0
Trinidad (Casanare)	14.500	0,0	Magangué (Bolívar)	39.000	0,0
Tunja (Boyacá)	12.667	2,7	Montería (Córdoba)	35.767	0,0
Valledupar (Cesar)	13.440	-1,5	Sabanalarga (Atlántico)	37.400	-0,3
Villavicencio (Meta)	14.500	1,2	Trinidad (Casanare)	41.500	0,0
Panzer 480 SL, 20 litros			Valledupar (Cesar)	38.671	-5,1
Cartagena (Bolívar)	199.050	0,0	Villeta (Cundinamarca)	36.313	-2,4
Montería (Córdoba)	210.000	3,1	Pastar 360 SL, 10 litros		
Socorro (Santander)	178.000	-0,6	Barranquilla (Atlántico)	352.023	-2,9
Valledupar (Cesar)	215.000	0,0	Cartagena (Bolívar)	376.288	0,0
Panzer 480 SL, 4 litros			Fundación (Magdalena)	344.000	0,0
Agustín Codazzi (Cesar)	46.667	0,7	Montería (Córdoba)	320.000	0,8
Barbosa (Santander)	43.500	-6,5	Sabanalarga (Atlántico)	357.500	n.d.
Bogotá, D. C.	42.883	-2,3	Pencal WG, 1 kilogramo		
Bucaramanga (Santander)	40.000	0,0	Chinchiná (Caldas)	24.920	n.d.
Cartagena (Bolívar)	40.838	0,0	Moniquirá (Boyacá)	24.000	n.d.
Cereté (Córdoba)	40.545	0,0	Ocaña (Norte de Santander)	23.000	n.d.
Corozal (Sucre)	45.333	0,0	Santander de Quilichao (Cauca)	24.750	n.d.
Cúcuta (Norte de Santander)	41.333	-0,8	Profiamina 720 SL, 1 litro		
El Carmen de Bolívar (Bolívar)	49.000	4,3	Abrego (Norte de Santander)	11.500	0,0
Fundación (Magdalena)	44.800	-5,6	Buga (Valle del Cauca)	11.883	-3,0
Girón (Santander)	39.000	0,0	Calí (Valle del Cauca)	11.400	0,0
Granada (Meta)	43.125	0,6	Cartago (Valle del Cauca)	11.700	0,0
La Pintada (Antioquia)	45.835	0,0	Corinto (Cauca)	11.500	0,0
Lebrija (Santander)	42.000	0,0	Cúcuta (Norte de Santander)	11.120	0,0
Lorica (Córdoba)	41.000	0,0	Fresno (Tolima)	12.775	0,0
Magangué (Bolívar)	46.600	-1,4	Girardot (Cundinamarca)	10.400	0,0
Medellín (Antioquia)	44.200	7,1	Ocaña (Norte de Santander)	11.250	0,0
Moniquirá (Boyacá)	42.333	-2,3	Palmira (Valle del Cauca)	10.750	0,0
Montería (Córdoba)	42.500	1,8			
Ocaña (Norte de Santander)	39.833	0,0			
Paz de Ariporo (Casanare)	46.000	0,0			
Sabanalarga (Atlántico)	47.467	1,6			

**Cuadro 11. Insumos agrícolas. Precios de herbicidas (continuación)
2013 (agosto)**

Productos y mercados	Precio medio agosto	Variación porcentual	Productos y mercados	Precio medio agosto	Variación porcentual
Profiamina 720 SL, 1 litro (continuación)			Roundup 747 SG, 50 gramos (continuación)		
Pereira (Risaralda)	11.133	5,5	Ventaquemada (Boyacá)	2.333	-6,7
San Alberto (Cesar)	12.000	0,0	Villapinzón (Cundinamarca)	2.000	0,0
Santa Rosa de Cabal (Risaralda)	13.000	2,0	Villavicencio (Meta)	2.950	10,6
Tuluá (Valle del Cauca)	11.075	-1,6	Zipacquirá (Cundinamarca)	1.667	-10,7
Profiamina 720 SL, 4 litros			Roundup activo, 1 litro		
Buga (Valle del Cauca)	40.650	-2,0	Abrego (Norte de Santander)	12.600	3,3
Cúcuta (Norte de Santander)	40.225	0,0	Agustín Codazzi (Cesar)	14.333	0,0
Girardot (Cundinamarca)	38.950	0,0	Anserma (Caldas)	12.433	0,0
Moniquirá (Boyacá)	41.000	0,0	Apía (Risaralda)	12.720	-2,1
Ocaña (Norte de Santander)	42.000	0,0	Armenia (Quindío)	12.250	-0,5
Palmira (Valle del Cauca)	38.250	0,7	Barbosa (Santander)	13.250	-5,4
Pereira (Risaralda)	40.000	n.d.	Barranquilla (Atlántico)	13.750	n.d.
Tuluá (Valle del Cauca)	39.725	-2,8	Belén de Umbría (Risaralda)	12.520	-0,8
Reglone SL, 1 litro			Bogotá, D. C.	13.589	0,8
Apía (Risaralda)	21.700	-0,5	Bucaramanga (Santander)	13.000	0,0
Belén de Umbría (Risaralda)	21.700	0,0	Buga (Valle del Cauca)	12.860	-0,2
La Unión (Valle del Cauca)	21.100	1,2	Cajamarca (Tolima)	13.050	n.d.
Manizales (Caldas)	21.600	0,0	Calarcá (Quindío)	12.775	0,0
Marsella (Risaralda)	21.250	0,0	Cali (Valle del Cauca)	12.560	0,0
Pereira (Risaralda)	21.700	-1,7	Cartago (Valle del Cauca)	13.050	0,0
Santa Rosa de Cabal (Risaralda)	21.700	n.d.	Cereté (Córdoba)	12.547	0,0
Roundup 747 SG, 1 kilogramo			Chinchiná (Caldas)	12.650	0,0
Apía (Risaralda)	20.000	-3,1	Corinto (Cauca)	13.000	0,0
Armenia (Quindío)	19.050	-1,0	Cúcuta (Norte de Santander)	12.567	0,0
Belén de Umbría (Risaralda)	20.750	0,4	El Carmen de Bolívar (Bolívar)	14.667	1,1
Cali (Valle del Cauca)	22.500	0,0	Fresno (Tolima)	12.383	0,0
Cartago (Valle del Cauca)	20.675	-1,2	Fundación (Magdalena)	14.250	0,0
Fundación (Magdalena)	21.700	0,0	Garzón (Huila)	12.850	0,0
La Celia (Risaralda)	21.825	2,0	Girardot (Cundinamarca)	13.367	0,2
La Unión (Valle del Cauca)	19.816	-0,8	Granada (Meta)	12.333	2,8
Manizales (Caldas)	19.550	0,0	Ibagué (Tolima)	12.800	0,0
Marsella (Risaralda)	22.500	0,0	Ipiales (Nariño)	12.200	0,0
Medellín (Antioquia)	19.900	0,8	Jamundí (Valle del Cauca)	13.750	-0,7
Montenegro (Quindío)	19.500	0,0	La Celia (Risaralda)	12.233	-0,5
Palmira (Valle del Cauca)	20.833	1,6	La Plata (Huila)	12.550	0,0
Pereira (Risaralda)	20.960	0,5	La Unión (Valle del Cauca)	12.324	1,7
Pitalito (Huila)	24.300	0,0	La Virginia (Risaralda)	12.033	0,6
Roldanillo (Valle del Cauca)	20.200	0,0	Lebrija (Santander)	13.000	0,0
Sabana de Torres (Santander)	22.000	0,0	Lorica (Córdoba)	13.667	0,0
Santa Marta (Magdalena)	21.450	0,0	Magangué (Bolívar)	12.833	-1,3
Santa Rosa de Cabal (Risaralda)	19.900	n.d.	Málaga (Santander)	14.500	0,0
Tuluá (Valle del Cauca)	21.100	0,0	Manizales (Caldas)	12.580	-0,2
Roundup 747 SG, 50 gramos			Marsella (Risaralda)	12.367	0,0
Apía (Risaralda)	1.763	-3,0	Moniquirá (Boyacá)	13.500	0,0
Aquitania (Boyacá)	2.500	0,0	Montenegro (Quindío)	12.300	0,0
Belén de Umbría (Risaralda)	1.920	0,0	Neira (Caldas)	12.550	0,0
Bogotá, D. C.	2.614	4,0	Neiva (Huila)	11.533	0,0
Cartago (Valle del Cauca)	1.850	0,0	Ocaña (Norte de Santander)	12.214	0,0
Chiquinquirá (Boyacá)	2.000	-4,8	Palmira (Valle del Cauca)	12.500	0,0
Chocontá (Cundinamarca)	2.400	6,7	Pamplona (Norte de Santander)	13.500	3,8
Fundación (Magdalena)	2.100	0,0	Pasto (Nariño)	12.350	0,0
Girardot (Cundinamarca)	2.700	0,0	Paz de Ariporo (Casanare)	15.667	0,0
Ipiales (Nariño)	1.900	0,0	Pereira (Risaralda)	12.700	1,6
La Celia (Risaralda)	1.917	-8,7	Piendamó (Cauca)	12.375	0,0
La Unión (Valle del Cauca)	1.718	-2,2	Pitalito (Huila)	12.900	0,0
Lebrija (Santander)	2.750	0,0	Popayán (Cauca)	12.375	0,7
Madrid (Cundinamarca)	3.000	0,0	Puerto López (Meta)	13.500	0,0
Manizales (Caldas)	1.925	0,0	Puerto Tejada (Cauca)	13.450	0,0
Marsella (Risaralda)	1.875	0,0	Pupiales (Nariño)	12.450	0,0
Pamplona (Norte de Santander)	2.667	-3,0	Quimbaya (Quindío)	12.275	0,0
Pereira (Risaralda)	1.910	-5,1	Riosucio (Caldas)	12.900	0,4
Piedecuesta (Santander)	2.500	0,0	Roldanillo (Valle del Cauca)	12.533	0,0
Pitalito (Huila)	2.200	0,0	Sabanalarga (Atlántico)	14.233	-2,3
Pupiales (Nariño)	2.600	0,0	San Gil (Santander)	13.450	-1,3
Riosucio (Caldas)	1.850	0,0	Santa Marta (Magdalena)	13.575	0,0
Roldanillo (Valle del Cauca)	1.900	16,9	Santa Rosa de Cabal (Risaralda)	12.733	0,0
Samacá (Boyacá)	2.000	0,0	Santa Rosa de Osos (Antioquia)	12.020	0,8
Santa Rosa de Cabal (Risaralda)	2.050	0,0	Santander de Quilichao (Cauca)	13.000	-1,9
Santa Rosa de Osos (Antioquia)	1.700	-2,6	Sevilla (Valle del Cauca)	12.267	-0,5
Sogamoso (Boyacá)	2.167	0,0	Silos (Norte de Santander)	13.667	0,0
Tunja (Boyacá)	2.450	5,4	Trinidad (Casanare)	16.500	0,0
			Tuluá (Valle del Cauca)	12.650	-1,4
			Valledupar (Cesar)	14.500	0,0
			Villanueva (Casanare)	13.100	n.d.



**Cuadro 11. Insumos agrícolas. Precios de herbicidas (continuación)
2013 (agosto)**

Productos y mercados	Precio medio agosto	Variación porcentual	Productos y mercados	Precio medio agosto	Variación porcentual
Roundup activo, 1 litro (continuación)			Roundup activo, 4 litros (continuación)		
Villavicencio (Meta)	14.833	-1,1	San Gil (Santander)	49.500	0,4
Viterbo (Caldas)	12.750	0,0	Santa Marta (Magdalena)	50.867	0,0
Yopal (Casanare)	15.667	0,0	Santa Rosa de Cabal (Risaralda)	47.850	1,2
Roundup activo, 10 litros			Sevilla (Valle del Cauca)	45.733	0,0
Barranquilla (Atlántico)	124.750	n.d.	Silos (Norte de Santander)	49.000	0,0
Bogotá, D. C.	115.000	-0,9	Trinidad (Casanare)	59.667	0,0
Bucaramanga (Santander)	107.000	0,0	Tuluá (Valle del Cauca)	49.000	8,1
Cali (Valle del Cauca)	123.500	0,0	Valledupar (Cesar)	53.400	2,2
Cereté (Córdoba)	111.670	0,0	Villavicencio (Meta)	50.417	-0,7
Cúcuta (Norte de Santander)	108.333	0,0	Viterbo (Caldas)	47.575	0,0
Fundación (Magdalena)	126.250	0,0	Yopal (Casanare)	51.000	0,0
Girardot (Cundinamarca)	113.150	0,0	Roundup SL, 1 litro		
La Plata (Huila)	114.950	0,1	Andes (Antioquia)	13.000	0,0
Lebrija (Santander)	112.500	0,0	Aquitania (Boyacá)	14.500	0,0
Manizales (Caldas)	114.275	-0,8	Cachipay (Cundinamarca)	14.500	5,5
Neiva (Huila)	110.100	0,0	Cáqueza (Cundinamarca)	15.000	11,1
Pitalito (Huila)	116.067	-3,3	Chipaqué (Cundinamarca)	12.500	-7,4
Sabanalarga (Atlántico)	128.300	0,0	Chiquinquirá (Boyacá)	12.500	-3,1
San Gil (Santander)	108.500	-0,5	Chocontá (Cundinamarca)	12.833	-1,3
Santa Marta (Magdalena)	118.750	0,0	Cota (Cundinamarca)	11.600	0,0
Tuluá (Valle del Cauca)	114.475	-0,6	Duitama (Boyacá)	13.000	0,0
Villavicencio (Meta)	115.333	1,5	El Carmen de Viboral (Antioquia)	11.900	0,0
Yopal (Casanare)	115.500	0,0	El Santuario (Antioquia)	11.500	0,0
Roundup activo, 4 litros			Entrerrios (Antioquia)	12.480	0,0
Abrego (Norte de Santander)	46.667	1,4	Facatativá (Cundinamarca)	13.200	-3,6
Agustín Codazzi (Cesar)	53.333	0,0	Fómeque (Cundinamarca)	12.500	0,0
Apía (Risaralda)	48.613	-0,6	Fusagasugá (Cundinamarca)	12.900	1,6
Armenia (Quindío)	46.413	-0,9	Guaduas (Cundinamarca)	14.300	0,0
Barranquilla (Atlántico)	52.900	n.d.	La Dorada (Caldas)	11.525	0,0
Belén de Umbria (Risaralda)	48.017	-1,7	La Pintada (Antioquia)	12.343	0,0
Bogotá, D. C.	48.600	-0,9	Lebrija (Santander)	13.250	0,0
Bucaramanga (Santander)	50.000	0,8	Madrid (Cundinamarca)	13.250	0,0
Buga (Valle del Cauca)	50.250	0,0	Marinilla (Antioquia)	12.133	-0,5
Cajamarca (Tolima)	51.500	0,0	Medellín (Antioquia)	12.507	0,0
Calarcá (Quindío)	46.275	-1,2	Montería (Córdoba)	13.000	0,0
Cali (Valle del Cauca)	50.020	0,0	Pacho (Cundinamarca)	12.750	0,0
Cartagena (Bolívar)	55.950	0,0	Peñol (Antioquia)	11.667	0,0
Cereté (Córdoba)	47.813	0,0	Piedecuesta (Santander)	13.250	6,0
Corinto (Cauca)	49.725	-0,5	Samacá (Boyacá)	12.500	0,0
Cúcuta (Norte de Santander)	47.333	0,0	Santa Bárbara (Antioquia)	13.500	0,0
Fresno (Tolima)	48.375	0,0	Santa Rosa de Osos (Antioquia)	13.010	0,0
Fundación (Magdalena)	53.400	0,0	Sibaté (Cundinamarca)	13.200	2,6
Garzón (Huila)	48.700	0,0	Sogamoso (Boyacá)	13.667	0,0
Girardot (Cundinamarca)	50.567	-0,7	Tunja (Boyacá)	13.000	-1,5
Granada (Meta)	45.200	1,5	Ventaquemada (Boyacá)	12.833	0,7
Ibagué (Tolima)	49.700	-0,1	Villapinzón (Cundinamarca)	12.167	-1,4
La Celia (Risaralda)	47.900	n.d.	Villeta (Cundinamarca)	13.725	1,5
La Plata (Huila)	45.350	0,0	Zipaquirá (Cundinamarca)	12.900	n.d.
La Unión (Valle del Cauca)	49.248	2,1	Roundup SL, 4 litros		
Lebrija (Santander)	48.000	1,1	Cartagena (Bolívar)	47.435	-0,3
Lorica (Córdoba)	50.000	0,0	Chiquinquirá (Boyacá)	46.500	-1,3
Magangué (Bolívar)	50.000	0,0	Duitama (Boyacá)	44.500	0,0
Manizales (Caldas)	47.560	-0,8	Entrerrios (Antioquia)	49.000	0,0
Marsella (Risaralda)	48.117	0,0	La Dorada (Caldas)	47.000	0,0
Moniquirá (Boyacá)	47.000	-1,6	Medellín (Antioquia)	46.450	0,0
Neira (Caldas)	48.325	0,0	Montería (Córdoba)	49.000	0,0
Neiva (Huila)	47.200	0,0	Piedecuesta (Santander)	51.000	4,1
Ocaña (Norte de Santander)	43.500	0,0	Santa Rosa de Osos (Antioquia)	49.113	0,0
Palмира (Valle del Cauca)	48.750	0,0	Tunja (Boyacá)	41.500	n.d.
Pamplona (Norte de Santander)	48.000	n.d.	Select 2 EC, 1 litro		
Paz de Ariporo (Casanare)	58.333	0,0	Samacá (Boyacá)	86.500	-3,9
Pereira (Risaralda)	48.950	1,8	Sogamoso (Boyacá)	93.000	0,0
Piendamó (Cauca)	47.500	0,0	Tunja (Boyacá)	80.333	-2,8
Pitalito (Huila)	50.100	0,0	Ventaquemada (Boyacá)	87.500	n.d.
Popayán (Cauca)	46.243	0,3	Select 2 EC, 250 centímetros cúbicos		
Puerto López (Meta)	53.500	2,5	Duitama (Boyacá)	27.400	0,0
Pupiales (Nariño)	39.175	0,0	Samacá (Boyacá)	24.000	-2,0
Quimbaya (Quindío)	47.275	-1,2	Sogamoso (Boyacá)	25.333	0,0
Riosucio (Caldas)	49.280	n.d.	Tunja (Boyacá)	24.400	-0,8
Roldanillo (Valle del Cauca)	48.567	-0,1	Ventaquemada (Boyacá)	24.000	n.d.
Sabana de Torres (Santander)	50.833	-0,7			
Sabanalarga (Atlántico)	54.350	2,7			
San Alberto (Cesar)	50.000	0,0			

**Cuadro 11. Insumos agrícolas. Precios de herbicidas (continuación)
2013 (agosto)**

Productos y mercados	Precio medio agosto	Variación porcentual	Productos y mercados	Precio medio agosto	Variación porcentual
Sencor 480 SC, 1 litro			Tordon 101 SL, 1 litro (continuación)		
Cota (Cundinamarca)	109.000	0,0	Manizales (Caldas)	29.175	0,0
Facatativá (Cundinamarca)	110.600	-0,1	Marinilla (Antioquia)	27.983	0,0
Fusagasugá (Cundinamarca)	106.000	3,4	Medellín (Antioquia)	27.673	1,1
Sibaté (Cundinamarca)	103.000	-3,3	Montería (Córdoba)	27.000	0,0
Subachoque (Cundinamarca)	110.600	-1,6	Neira (Caldas)	29.250	-1,7
Ubaté (Cundinamarca)	103.400	0,0	Ocaña (Norte de Santander)	29.750	0,0
Zipaquirá (Cundinamarca)	103.900	1,2	Pacho (Cundinamarca)	29.500	-3,3
Sencor 480 SC, 200 centímetros cúbicos			Palmira (Valle del Cauca)	29.000	0,0
Abrego (Norte de Santander)	24.500	0,0	Pasto (Nariño)	28.600	0,0
Aquitania (Boyacá)	24.100	0,0	Paz de Ariporo (Casanare)	29.333	0,0
Cáqueza (Cundinamarca)	25.000	0,0	Pereira (Risaralda)	28.690	-2,1
Chinácota (Norte de Santander)	23.000	0,0	Puerto López (Meta)	33.650	0,0
Chitagá (Norte de Santander)	24.000	0,0	Rionegro (Antioquia)	27.750	-2,6
Cúcuta (Norte de Santander)	22.900	0,0	Riosucio (Caldas)	29.300	11,6
El Carmen de Viboral (Antioquia)	24.905	0,0	Roldanillo (Valle del Cauca)	28.217	-1,8
El Santuario (Antioquia)	23.625	0,0	Sabanalarga (Atlántico)	29.200	-0,2
Ipiales (Nariño)	24.950	0,0	San Gil (Santander)	31.000	0,0
Marinilla (Antioquia)	24.460	0,0	San Marcos (Sucre)	27.500	-3,5
Medellín (Antioquia)	22.750	0,2	Santa Marta (Magdalena)	26.750	0,0
Ocaña (Norte de Santander)	24.600	0,0	Santa Rosa de Osos (Antioquia)	27.620	3,5
Pamplona (Norte de Santander)	23.000	0,0	Santander de Quilichao (Cauca)	28.500	n.d.
Pasto (Nariño)	24.350	0,0	Trinidad (Casanare)	32.800	-1,8
Peñol (Antioquia)	20.000	0,0	Tuluá (Valle del Cauca)	26.083	-5,2
Samacá (Boyacá)	22.000	4,8	Ubaté (Cundinamarca)	28.600	0,0
Silos (Norte de Santander)	24.000	2,1	Valledupar (Cesar)	29.628	0,3
Sogamoso (Boyacá)	23.250	0,0	Villanueva (Casanare)	31.500	n.d.
Tunja (Boyacá)	22.300	3,2	Villavicencio (Meta)	30.100	0,7
Socar SL, 1 litro			Villeta (Cundinamarca)	28.025	-0,4
Cajamarca (Tolima)	12.600	-3,8	Viterbo (Caldas)	29.500	n.d.
Garzón (Huila)	10.950	0,0	Yopal (Casanare)	28.102	-2,2
La Plata (Huila)	11.450	0,0	Zipaquirá (Cundinamarca)	27.500	-1,8
Pitalito (Huila)	11.450	0,0	Tordon 101 SL, 20 litros		
Tordon 101 SL, 1 litro			Barranquilla (Atlántico)	488.598	-7,9
Aguachica (Cesar)	26.750	0,0	Cartagena (Bolívar)	542.018	0,0
Aguazul (Casanare)	29.333	0,0	La Dorada (Caldas)	507.500	-1,3
Agustín Codazzi (Cesar)	35.000	0,0	Lorica (Córdoba)	407.500	0,0
Andes (Antioquia)	29.417	0,0	Medellín (Antioquia)	410.667	-4,6
Anserma (Caldas)	27.450	n.d.	Montería (Córdoba)	488.333	0,0
Apía (Risaralda)	29.300	-1,0	Valledupar (Cesar)	488.598	n.d.
Armenia (Quindío)	26.875	-0,3	Villavicencio (Meta)	544.333	-0,9
Barranquilla (Atlántico)	30.456	7,5	Yopal (Casanare)	516.300	-10,2
Belén de Umbria (Risaralda)	27.725	-0,8	Tordon 101 SL, 4 litros		
Bogotá, D. C.	28.440	0,5	Aguachica (Cesar)	91.500	0,0
Bucaramanga (Santander)	29.000	0,0	Aguazul (Casanare)	111.667	0,0
Buga (Valle del Cauca)	30.750	1,0	Apía (Risaralda)	111.850	-1,6
Cali (Valle del Cauca)	30.200	0,0	Armenia (Quindío)	105.325	-0,1
Cartagena (Bolívar)	28.459	0,0	Barranquilla (Atlántico)	110.588	0,0
Cartago (Valle del Cauca)	30.083	0,0	Bogotá, D. C.	106.280	-0,3
Cereté (Córdoba)	26.013	0,0	Bucaramanga (Santander)	97.500	0,0
Chía (Cundinamarca)	34.000	0,0	Buga (Valle del Cauca)	114.813	-0,7
Corinto (Cauca)	31.250	0,0	Cajamarca (Tolima)	115.000	0,0
Corozal (Sucre)	27.500	0,0	Cali (Valle del Cauca)	112.267	0,1
Cota (Cundinamarca)	27.000	0,0	Cartagena (Bolívar)	109.542	0,0
El Carmen de Bolívar (Bolívar)	28.000	-3,4	Cartago (Valle del Cauca)	113.250	0,0
El Carmen de Viboral (Antioquia)	26.900	0,0	Cereté (Córdoba)	96.000	0,0
El Santuario (Antioquia)	26.375	0,0	Corozal (Sucre)	100.000	0,0
Entrerriños (Antioquia)	25.120	0,0	El Carmen de Bolívar (Bolívar)	100.000	-7,0
Fómeque (Cundinamarca)	31.500	0,0	Fundación (Magdalena)	105.000	-3,2
Fundación (Magdalena)	29.325	-1,7	Girardot (Cundinamarca)	104.250	-2,6
Girardot (Cundinamarca)	28.033	0,0	Granada (Meta)	100.250	-0,5
Granada (Meta)	26.300	0,0	Ibagué (Tolima)	108.250	0,0
Guarne (Antioquia)	25.750	-6,4	La Pintada (Antioquia)	108.199	0,0
Ibagué (Tolima)	28.200	0,0	La Virginia (Risaralda)	113.900	-2,2
Jamundí (Valle del Cauca)	30.350	n.d.	Lebrija (Santander)	97.500	0,0
La Ceja (Antioquia)	28.750	-0,9	Lorica (Córdoba)	103.333	0,0
La Celia (Risaralda)	27.850	n.d.	Magangué (Bolívar)	108.000	-0,3
La Dorada (Caldas)	29.275	n.d.	Manizales (Caldas)	111.950	1,7
La Pintada (Antioquia)	27.865	0,0	Medellín (Antioquia)	91.625	0,0
La Virginia (Risaralda)	28.450	-1,5	Montería (Córdoba)	97.750	0,0
Lebrija (Santander)	28.667	0,0	Neira (Caldas)	111.500	n.d.
Lorica (Córdoba)	26.333	0,0	Ocaña (Norte de Santander)	109.000	0,0
Magangué (Bolívar)	29.500	0,9	Palmira (Valle del Cauca)	112.700	0,0
			Paz de Ariporo (Casanare)	111.667	0,0



Cuadro 11. Insumos agrícolas. Precios de herbicidas (conclusión)
2013 (agosto)

Productos y mercados	Precio medio agosto	Variación porcentual	Productos y mercados	Precio medio agosto	Variación porcentual
Tordon 101 SL, 4 litros (continuación)			Tronador SL, 20 litros (continuación)		
Pereira (Risaralda)	109.540	-1,9	Yopal (Casanare)	182.500	0,0
Piedecuesta (Santander)	94.000	-1,1	Tronador SL, 4 litros		
Roldanillo (Valle del Cauca)	108.775	-1,5	Abrego (Norte de Santander)	42.000	1,2
Sabanalarga (Atlántico)	104.925	5,0	Aguachica (Cesar)	38.000	0,0
Saldaña (Tolima)	106.436	5,5	Aguazul (Casanare)	43.500	0,0
San Alberto (Cesar)	91.500	0,0	Agustín Codazzi (Cesar)	44.500	-1,1
San Gil (Santander)	103.000	0,0	Barbosa (Santander)	35.667	-1,6
San Marcos (Sucre)	111.000	-0,9	Barranquilla (Atlántico)	42.928	n.d.
Santa Marta (Magdalena)	111.500	0,0	Bogotá, D. C.	38.900	-0,8
Santa Rosa de Osos (Antioquia)	94.455	n.d.	Bucaramanga (Santander)	38.500	0,0
Trinidad (Casanare)	114.400	-5,0	Cartagena (Bolívar)	41.942	0,0
Tuluá (Valle del Cauca)	104.183	-3,9	El Carmen de Bolívar (Bolívar)	44.000	-1,1
Valledupar (Cesar)	111.441	-2,1	Lorica (Córdoba)	37.625	-1,0
Villavicencio (Meta)	106.760	-2,2	Magangué (Bolívar)	41.400	-1,0
Viterbo (Caldas)	112.950	0,0	Moniquirá (Boyacá)	35.333	1,0
Yopal (Casanare)	111.556	-2,2	Montería (Córdoba)	41.100	0,0
Touchdown IQ SL, 1 litro			Ocaña (Norte de Santander)	40.400	0,0
Andes (Antioquia)	14.875	0,0	Sabanalarga (Atlántico)	43.650	4,3
Anserma (Caldas)	15.050	-1,3	San Alberto (Cesar)	36.000	0,0
Cajamarca (Tolima)	15.250	0,8	Santa Marta (Magdalena)	46.400	0,0
Cúcuta (Norte de Santander)	12.500	0,0	Sincelejo (Sucre)	40.000	0,0
Fresno (Tolima)	13.750	0,0	Trinidad (Casanare)	47.000	-2,6
Tronador SL, 20 litros			Valledupar (Cesar)	44.964	-0,7
Agustín Codazzi (Cesar)	195.000	0,0	Yopal (Casanare)	43.333	0,0
Barranquilla (Atlántico)	199.470	n.d.	Troton SL, 1 litro		
Bogotá, D. C.	165.600	-4,9	Cartago (Valle del Cauca)	19.775	0,0
Bogotá, D. C.	191.032	0,0	El Carmen de Bolívar (Bolívar)	24.000	0,0
Cartagena (Bolívar)	191.032	0,0	Ocaña (Norte de Santander)	23.000	0,0
Lorica (Córdoba)	178.750	-0,7	San Alberto (Cesar)	25.000	0,0
Moniquirá (Boyacá)	165.000	0,0	Valledupar (Cesar)	23.500	n.d.
Sabanalarga (Atlántico)	182.000	-2,5			
Valledupar (Cesar)	192.970	-0,2			

n.d. No determinado.

* El precio correspondiente a julio fue modificado en el presente reporte ante la inclusión de datos que se encontraban en verificación.

Cuadro 12. Insumos agrícolas. Precios de coadyudantes, molusquicidas, reguladores fisiológicos y otros
2013 (agosto)

Productos y mercados	Precio medio agosto	Variación porcentual	Productos y mercados	Precio medio agosto	Variación porcentual
Agrispon SL, 1 litro			Agrotin SL, 1 litro (continuación)		
Cajamarca (Tolima)	87.000	n.d.	Girón (Santander)	13.000	0,0
Fresno (Tolima)	89.000	n.d.	Granada (Meta)	12.660	-2,7
Subachoque (Cundinamarca)	85.467	n.d.	Ipiales (Nariño)	12.333	0,0
Zipaquirá (Cundinamarca)	82.150	n.d.	La Celia (Risaralda)	13.667	-3,0
Agrotin SL, 1 litro			La Unión (Valle del Cauca)	12.574	-0,3
Andes (Antioquia)	14.167	0,0	La Virginia (Risaralda)	14.183	0,5
Anserma (Caldas)	14.167	0,0	Lebrija (Santander)	14.000	0,0
Apía (Risaralda)	13.870	-1,4	Madrid (Cundinamarca)	11.811	0,0
Aquitania (Boyacá)	14.000	0,0	Magangué (Bolívar)	14.750	n.d.
Armenia (Quindío)	12.883	-6,4	Manizales (Caldas)	14.240	0,0
Belén de Umbria (Risaralda)	13.750	0,7	Marinilla (Antioquia)	14.180	0,0
Bogotá, D. C.	13.380	0,0	Marsella (Risaralda)	13.688	0,0
Bucaramanga (Santander)	13.500	0,0	Medellín (Antioquia)	12.606	0,5
Buga (Valle del Cauca)	13.400	-0,9	Moniquirá (Boyacá)	13.250	0,0
Calarcá (Quindío)	13.900	0,0	Palmira (Valle del Cauca)	13.233	-1,0
Cali (Valle del Cauca)	13.275	-0,5	Pamplona (Norte de Santander)	13.667	1,2
Cartago (Valle del Cauca)	12.720	n.d.	Peñol (Antioquia)	11.833	0,0
Cereté (Córdoba)	14.003	0,0	Pereira (Risaralda)	13.810	-0,6
Chipaqué (Cundinamarca)	14.000	0,0	Pupiales (Nariño)	13.250	0,0
Corinto (Cauca)	13.000	-2,8	Rionegro (Antioquia)	13.000	0,0
Cúcuta (Norte de Santander)	13.933	0,0	Riosucio (Caldas)	14.083	-0,1
El Carmen de Viboral (Antioquia)	13.988	0,0	Samacá (Boyacá)	12.500	0,0
El Santuario (Antioquia)	12.750	0,0	San Vicente (Antioquia)	12.600	0,0
Entrerrios (Antioquia)	12.810	0,0	Santa Rosa de Cabal (Risaralda)	13.575	0,0
Facatativá (Cundinamarca)	14.500	-4,4	Santa Rosa de Osos (Antioquia)	13.277	0,0
Fresno (Tolima)	13.275	2,5	Santander de Quilichao (Cauca)	13.333	-0,5
Funza (Cundinamarca)	13.265	2,4	Sibaté (Cundinamarca)	13.467	0,2
Fusagasugá (Cundinamarca)	12.700	2,8	Sogamoso (Boyacá)	12.500	0,0
			Subachoque (Cundinamarca)	13.333	0,0

**Cuadro 12. Insumos agrícolas. Precios de coadyudantes, molusquicidas, reguladores fisiológicos y otros (continuación)
2013 (agosto)**

Productos y mercados	Precio medio agosto	Variación porcentual	Productos y mercados	Precio medio agosto	Variación porcentual
Agrotin SL, 1 litro (continuación)			Hormonagro 1, 100 gramos (continuación)		
Tuluá (Valle del Cauca)	12.750	-1,0	Tuluá (Valle del Cauca)	14.275	-0,9
Tunja (Boyacá)	13.000	-3,9	Valledupar (Cesar)	15.983	-0,1
Ubaté (Cundinamarca)	12.950	0,0	Hormonagro ANA, 250 centímetros cúbicos		
Viterbo (Caldas)	14.750	1,4	Cachipay (Cundinamarca)	22.500	4,7
Zipaquirá (Cundinamarca)	12.600	-1,8	Cáqueza (Cundinamarca)	22.000	2,3
Biocel foliar, 1 litro			Cúcuta (Norte de Santander)	17.875	-1,6
Cajamarca (Tolima)	113.250	1,4	Fómeque (Cundinamarca)	20.000	0,0
Cúcuta (Norte de Santander)	95.667	0,0	Fresno (Tolima)	20.750	0,0
Fresno (Tolima)	107.500	-2,3	Fusagasugá (Cundinamarca)	19.233	-1,7
Garzón (Huila)	114.000	0,0	Ipiales (Nariño)	21.500	0,0
Girardot (Cundinamarca)	111.350	0,0	Lebrija (Santander)	23.000	0,0
Biocel foliar, 250 centímetros cúbicos			Medellín (Antioquia)	21.150	7,0
Cajamarca (Tolima)	31.000	0,8	Moniquirá (Boyacá)	20.250	0,0
Chitagá (Norte de Santander)	27.333	1,2	Ocaña (Norte de Santander)	21.750	3,6
Cúcuta (Norte de Santander)	26.675	0,0	Piedecuesta (Santander)	23.500	0,0
Garzón (Huila)	30.500	0,0	Sincelejo (Sucre)	22.500	0,0
Girardot (Cundinamarca)	30.150	0,2	Valledupar (Cesar)	23.550	0,2
Pamplona (Norte de Santander)	27.667	0,0	Inex-A, 1 litro		
Bioplant SL, 1 litro			Apía (Risaralda)	30.883	-0,6
Cajamarca (Tolima)	16.900	n.d.	Armenia (Quindío)	28.400	0,1
Garzón (Huila)	14.500	0,0	Belén de Umbría (Risaralda)	30.050	0,0
Pitalito (Huila)	16.250	0,0	Buga (Valle del Cauca)	27.024	0,2
Pupiales (Nariño)	16.600	0,0	Calí (Valle del Cauca)	26.133	1,1
Villapinzón (Cundinamarca)	13.667	7,9	Chinchiná (Caldas)	28.050	n.d.
Carrier, 1 litro			Corinto (Cauca)	26.000	0,0
Andes (Antioquia)	20.032	0,0	El Carmen de Viboral (Antioquia)	23.833	-0,7
Apía (Risaralda)	17.750	-6,3	Espinal (Tolima)	30.834	0,0
Aquitania (Boyacá)	20.550	0,0	Jamundí (Valle del Cauca)	22.340	n.d.
Armenia (Quindío)	18.830	-0,7	La Celia (Risaralda)	31.333	-2,4
Belén de Umbría (Risaralda)	19.333	0,4	La Unión (Valle del Cauca)	27.161	-0,2
Bogotá, D. C.	19.000	4,5	La Virginia (Risaralda)	27.700	0,0
Buga (Valle del Cauca)	17.775	0,0	Manizales (Caldas)	28.100	4,5
Caicedonia (Valle del Cauca)	18.800	0,0	Marinilla (Antioquia)	22.000	0,0
Calí (Valle del Cauca)	18.367	0,0	Marsella (Risaralda)	31.017	0,0
Chiquinquirá (Boyacá)	16.500	-3,1	Medellín (Antioquia)	25.400	0,0
Chocontá (Cundinamarca)	18.500	0,0	Montenegro (Quindío)	29.150	-0,8
El Carmen de Viboral (Antioquia)	18.500	0,0	Palmira (Valle del Cauca)	25.500	-3,0
El Santuario (Antioquia)	16.250	-1,5	Pereira (Risaralda)	27.000	0,0
Fusagasugá (Cundinamarca)	16.850	1,8	Pupiales (Nariño)	29.100	0,0
La Celia (Risaralda)	19.250	-6,1	Roldanillo (Valle del Cauca)	29.625	-1,8
La Unión (Valle del Cauca)	19.700	0,0	Santa Rosa de Cabal (Risaralda)	30.525	0,0
Lebrija (Santander)	20.333	0,0	Sevilla (Valle del Cauca)	28.750	0,0
Madrid (Cundinamarca)	20.200	0,0	Tuluá (Valle del Cauca)	27.400	0,4
Manizales (Caldas)	18.125	0,0	Inex-A, 4 litros		
Marinilla (Antioquia)	18.250	0,0	Buga (Valle del Cauca)	114.840	0,0
Marsella (Risaralda)	18.567	0,0	Calí (Valle del Cauca)	102.545	n.d.
Medellín (Antioquia)	17.810	-1,7	Espinal (Tolima)	111.600	0,0
Ocaña (Norte de Santander)	16.750	0,0	Sevilla (Valle del Cauca)	119.500	0,0
Palmira (Valle del Cauca)	17.450	0,0	Tuluá (Valle del Cauca)	112.300	-0,9
Pereira (Risaralda)	18.425	0,1	Kaytar act SL, 1 litro		
Piedecuesta (Santander)	19.000	-7,3	Abrego (Norte de Santander)	13.250	0,0
Rionegro (Antioquia)	18.267	0,0	Cartagena (Bolívar)	10.796	0,0
Riosucio (Caldas)	17.775	0,0	El Santuario (Antioquia)	11.250	0,0
Roldanillo (Valle del Cauca)	19.500	0,5	Entreríos (Antioquia)	10.625	0,0
San Gil (Santander)	19.500	0,0	Fresno (Tolima)	12.000	0,0
San Vicente (Antioquia)	17.850	0,1	Ibagué (Tolima)	12.250	0,0
San Vicente de Chucurí (Santander)	24.500	0,0	La Pintada (Antioquia)	10.506	0,0
Santa Bárbara (Antioquia)	21.900	0,0	Medellín (Antioquia)	12.017	-0,4
Santa Marta (Magdalena)	21.100	0,0	Palmira (Valle del Cauca)	12.250	0,0
Santa Rosa de Osos (Antioquia)	18.728	0,0	Piedecuesta (Santander)	14.000	12,0
Sevilla (Valle del Cauca)	20.133	0,0	Sabanalarga (Atlántico)	12.000	n.d.
Socorro (Santander)	19.100	0,0	Viterbo (Caldas)	12.250	0,0
Sogamoso (Boyacá)	18.500	0,0	Matabosca 7 % AB, 500 gramos		
Tuluá (Valle del Cauca)	17.900	0,0	Aquitania (Boyacá)	3.500	0,0
Tunja (Boyacá)	17.000	3,0	Bogotá, D. C.	3.340	-2,9
Zipaquirá (Cundinamarca)	17.300	-0,9	Bucaramanga (Santander)	4.500	0,0
Hormonagro 1, 100 gramos			Buesaco (Nariño)	4.833	0,0
Buga (Valle del Cauca)	15.775	-0,5	Cachipay (Cundinamarca)	4.250	6,3
Calí (Valle del Cauca)	15.190	0,4			
Medellín (Antioquia)	15.050	0,7			
Santa Marta (Magdalena)	15.983	0,0			



Cuadro 12. Insumos agrícolas. Precios de coadyudantes, molusquicidas, reguladores fisiológicos y otros (conclusión) 2013 (agosto)

Productos y mercados	Precio medio agosto	Variación porcentual	Productos y mercados	Precio medio agosto	Variación porcentual
Matababosa 7 % AB, 500 gramos (continuación)			Mixel top SL, 1 litro (continuación)		
Cajamarca (Tolima)	3.500	2,9	Zipaquirá (Cundinamarca)	11.550	-2,1
Chocontá (Cundinamarca)	3.500	-6,7	Mixel top SL, 250 centímetros cúbicos		
Cúcuta (Norte de Santander)	3.225	0,0	Aquitania (Boyacá)	5.833	0,0
Duitama (Boyacá)	3.500	0,0	Chiquinquirá (Boyacá)	5.250	-0,3
El Santuario (Antioquia)	3.575	0,0	Duitama (Boyacá)	6.100	0,0
Entrerriños (Antioquia)	3.500	0,0	Neira (Caldas)	5.875	n.d.
Funza (Cundinamarca)	3.250	0,0	Pamplona (Norte de Santander)	6.000	0,0
Guaduas (Cundinamarca)	4.250	-12,1	Samacá (Boyacá)	5.500	0,0
Guarne (Antioquia)	3.400	0,0	Sogamoso (Boyacá)	6.333	0,0
La Ceja (Antioquia)	3.500	0,0	Tunja (Boyacá)	5.500	0,0
La Unión (Antioquia)	3.600	0,0	Ubaté (Cundinamarca)	5.300	0,0
Pamplona (Norte de Santander)	3.667	-8,3	Ventaquemada (Boyacá)	5.667	7,9
Pasto (Nariño)	4.200	4,1	Pegal PH, 1 litro		
Piedecuesta (Santander)	4.000	0,0	Andes (Antioquia)	28.750	0,7
Rionegro (Antioquia)	3.400	0,0	Anserma (Caldas)	28.875	-1,7
Silos (Norte de Santander)	4.167	0,0	Armenia (Quindío)	28.550	0,7
Sogamoso (Boyacá)	3.667	0,0	Belén de Umbría (Risaralda)	29.083	-1,8
Subachoque (Cundinamarca)	3.100	0,0	Buga (Valle del Cauca)	29.000	n.d.
Tunja (Boyacá)	3.700	2,8	Cali (Valle del Cauca)	24.700	-8,3
Villapinzón (Cundinamarca)	3.000	-3,2	Cartago (Valle del Cauca)	28.825	n.d.
Matababosa, 500 gramos			Pegal PH, 1 litro (continuación)		
Abrego (Norte de Santander)	4.000	n.d.	Cúcuta (Norte de Santander)	25.067	0,0
Bucaramanga (Santander)	4.500	0,0	La Celia (Risaralda)	28.517	-2,3
Buga (Valle del Cauca)	3.925	0,0	La Unión (Valle del Cauca)	28.350	-1,2
Cali (Valle del Cauca)	4.050	0,0	Manizales (Caldas)	28.483	0,6
Cáqueza (Cundinamarca)	4.000	0,0	Marsella (Risaralda)	30.300	0,0
Chía (Cundinamarca)	3.850	-3,8	Palмира (Valle del Cauca)	26.475	n.d.
Chinácota (Norte de Santander)	5.000	0,0	Pereira (Risaralda)	28.800	0,0
Chipaqué (Cundinamarca)	4.000	0,0	Tuluá (Valle del Cauca)	28.100	0,7
Chiquinquirá (Boyacá)	3.850	10,0	Viterbo (Caldas)	28.775	0,0
Choachí (Cundinamarca)	3.750	0,0	Potenzol 900 SL, 1 litro		
Corinto (Cauca)	4.150	1,2	Agustín Codazzi (Cesar)	18.500	0,0
Cúcuta (Norte de Santander)	3.300	0,8	Andes (Antioquia)	11.000	0,0
Facatativá (Cundinamarca)	2.950	0,0	Betania (Antioquia)	10.675	0,0
Fómeque (Cundinamarca)	3.750	0,0	Cartagena (Bolívar)	11.711	0,0
Fresno (Tolima)	4.350	0,0	El Carmen de Viboral (Antioquia)	10.500	0,0
Fusagasugá (Cundinamarca)	3.000	-7,7	Entrerriños (Antioquia)	9.835	0,0
Ipiales (Nariño)	4.250	0,0	Guarne (Antioquia)	10.550	0,0
Madrid (Cundinamarca)	3.400	0,0	La Ceja (Antioquia)	9.950	0,5
Marsella (Risaralda)	3.800	0,0	La Pintada (Antioquia)	11.110	0,0
Medellín (Antioquia)	3.711	-1,7	Marinilla (Antioquia)	9.983	0,0
Ocaña (Norte de Santander)	3.750	0,0	Medellín (Antioquia)	10.214	2,2
Pacho (Cundinamarca)	4.000	0,0	Moniquirá (Boyacá)	11.500	0,0
Palмира (Valle del Cauca)	3.800	0,0	Montería (Córdoba)	9.900	0,0
Pamplona (Norte de Santander)	4.000	0,0	Neiva (Huila)	11.350	0,0
Pupiales (Nariño)	5.500	0,0	Rionegro (Antioquia)	10.433	0,0
Sevilla (Valle del Cauca)	3.900	0,0	San Gil (Santander)	9.867	0,0
Sibaté (Cundinamarca)	3.333	2,0	San Marcos (Sucre)	11.000	0,0
Tuluá (Valle del Cauca)	3.550	n.d.	San Pedro de los Milagros (Antioquia)	11.150	-0,9
Ventaquemada (Boyacá)	3.500	-8,7	Santa Bárbara (Antioquia)	11.950	0,0
Mixel top SL, 1 litro			Santa Marta (Magdalena)	10.775	0,4
Abrego (Norte de Santander)	12.625	0,0	Santa Rosa de Osos (Antioquia)	9.892	0,0
Aquitania (Boyacá)	15.500	0,0	Socorro (Santander)	10.825	-0,9
Bucaramanga (Santander)	14.000	0,0	Valledupar (Cesar)	11.458	-2,5
Chiquinquirá (Boyacá)	11.750	-0,1	Potenzol 900 SL, 4 litros		
Chocontá (Cundinamarca)	13.000	0,0	Cartagena (Bolívar)	40.775	0,0
Cúcuta (Norte de Santander)	15.425	0,0	La Pintada (Antioquia)	39.940	0,0
Duitama (Boyacá)	13.000	-10,3	Medellín (Antioquia)	38.500	0,0
Manizales (Caldas)	12.400	5,1	San Marcos (Sucre)	44.500	0,0
Moniquirá (Boyacá)	12.500	0,0	Socorro (Santander)	39.333	-1,7
Neira (Caldas)	12.850	0,0	Redux, 1 litro		
Neiva (Huila)	14.400	0,0	Cúcuta (Norte de Santander)	19.325	0,0
Pamplona (Norte de Santander)	14.000	0,0	Fresno (Tolima)	18.400	n.d.
Sogamoso (Boyacá)	12.700	-7,3	Neiva (Huila)	16.500	0,0
Subachoque (Cundinamarca)	11.000	-7,6	Pamplona (Norte de Santander)	19.500	0,0
Tuluá (Valle del Cauca)	12.825	n.d.	Valledupar (Cesar)	20.239	0,0
Tunja (Boyacá)	12.250	-2,0			
Ubaté (Cundinamarca)	11.500	0,0			
Ventaquemada (Boyacá)	12.125	1,0			

n.d. No determinado.

* El precio correspondiente a julio fue modificado en el presente reporte ante la inclusión de datos que se encontraban en verificación.

Precios de material de propagación

**Cuadro 13. Precios de material de propagación
2013 (agosto)**

Productos y mercados	Precio medio agosto	Variación porcentual	Productos y mercados	Precio medio agosto	Variación porcentual
Arveja pequinegra, 1 libra			Frijol arbustivo calima, 1 kilogramo		
Anserma (Caldas)	6.950	n.d.	Anserma (Caldas)	9.900	n.d.
Buga (Valle del Cauca)	7.325	-0,3	Armenia (Quindío)	9.500	0,9
Cali (Valle del Cauca)	8.400	-5,6	Bogotá, D. C.	7.500	7,1
Chinchiná (Caldas)	7.275	0,0	Buga (Valle del Cauca)	10.750	7,5
Palmira (Valle del Cauca)	6.980	-1,7	Calarcá (Quindío)	9.500	-2,6
Pereira (Risaralda)	8.000	5,7	Corinto (Cauca)	10.167	16,2
Piendamó (Cauca)	9.100	n.d.	Cúcuta (Norte de Santander)	8.250	0,0
Popayán (Cauca)	8.850	n.d.	Jamundí (Valle del Cauca)	10.000	2,6
Arveja pequinegra, 454 gramos			Manizales (Caldas)	9.150	n.d.
Cali (Valle del Cauca)	7.150	n.d.	Palmira (Valle del Cauca)	10.250	-9,7
Pereira (Risaralda)	7.450	n.d.	Pereira (Risaralda)	7.567	-0,4
Roldanillo (Valle del Cauca)	7.725	n.d.	Piendamó (Cauca)	9.000	9,1
Santander de Quilichao (Cauca)	8.133	n.d.	Popayán (Cauca)	8.750	n.d.
Arveja Santa Isabel, 1 kilogramo			Quimbaya (Quindío)	9.200	-0,5
Bogotá, D. C.	10.667	0,0	Santander de Quilichao (Cauca)	11.200	0,0
Chinácota (Norte de Santander)	12.000	-4,0	Sevilla (Valle del Cauca)	8.750	1,7
Chitagá (Norte de Santander)	10.250	0,0	Frijol arbustivo quimbaya, 1 kilogramo		
Choachí (Cundinamarca)	10.000	0,0	Calarcá (Quindío)	8.275	2,2
Fómeque (Cundinamarca)	10.000	0,0	Chinchiná (Caldas)	7.683	0,0
Guaduas (Cundinamarca)	12.000	-2,0	Manizales (Caldas)	7.625	0,0
Pacho (Cundinamarca)	10.750	-10,4	Neira (Caldas)	8.075	0,0
Pamplona (Norte de Santander)	10.000	0,0	Quimbaya (Quindío)	9.000	n.d.
Arveja Santa Isabel, 1 libra			Sevilla (Valle del Cauca)	8.750	2,9
Chinácota (Norte de Santander)	7.167	-2,3	Frijol enredadera cargamanto rojo, 1 kilogramo		
Entrerriós (Antioquia)	10.000	n.d.	Armenia (Quindío)	9.500	0,0
Marinilla (Antioquia)	7.000	0,0	Bogotá, D. C.	8.750	0,0
Riosucio (Caldas)	7.875	n.d.	Buga (Valle del Cauca)	10.817	3,5
Avena forrajera cayuse, 25 kilogramos			Cali (Valle del Cauca)	10.600	-1,5
Ipiales (Nariño)	84.900	n.d.	Corinto (Cauca)	11.667	-2,8
Pupiales (Nariño)	82.000	n.d.	El Carmen de Viboral (Antioquia)	6.500	0,0
Villapinzón (Cundinamarca)	74.333	n.d.	Guarne (Antioquia)	8.000	0,0
Zipaquirá (Cundinamarca)	87.550	n.d.	Jamundí (Valle del Cauca)	10.750	n.d.
Cebolla cabezona híbrido yellow granex eden, 1 libra			Manizales (Caldas)	8.250	n.d.
Cáqueza (Cundinamarca)	151.250	-2,0	Medellín (Antioquia)	11.000	0,0
Chipaque (Cundinamarca)	170.000	0,0	Palmira (Valle del Cauca)	11.133	7,6
Choachí (Cundinamarca)	135.000	0,0	Pereira (Risaralda)	9.333	-3,3
Pamplona (Norte de Santander)	215.000	0,0	Popayán (Cauca)	10.375	n.d.
Cilantro común, 1 libra			Puerto Tejada (Cauca)	9.350	n.d.
Cúcuta (Norte de Santander)	8.000	n.d.	Roldanillo (Valle del Cauca)	11.667	n.d.
Manizales (Caldas)	8.950	n.d.	Santa Rosa de Cabal (Risaralda)	9.300	6,9
Piendamó (Cauca)	9.450	n.d.	Santander de Quilichao (Cauca)	11.000	0,0
Popayán (Cauca)	8.600	n.d.	Tuluá (Valle del Cauca)	10.300	0,0
Cilantro magnum, 1 libra			Habichuela lago azul, 1 libra		
Abrego (Norte de Santander)	10.000	5,3	Andes (Antioquia)	15.250	0,0
Andes (Antioquia)	12.500	-1,2	Armenia (Quindío)	13.183	-1,2
Chinácota (Norte de Santander)	10.000	0,0	Buga (Valle del Cauca)	13.667	-5,7
Manizales (Caldas)	7.933	0,0	Cali (Valle del Cauca)	12.000	-6,0
Tuluá (Valle del Cauca)	8.750	0,0	Cartago (Valle del Cauca)	17.167	9,0
Zarzal (Valle del Cauca)	10.250	n.d.	Chinchiná (Caldas)	16.133	1,9
Cilantro patimorado, 1 libra			Chiquinquirá (Boyacá)	13.550	n.d.
Cali (Valle del Cauca)	12.000	-1,6	Corinto (Cauca)	15.500	n.d.
Chipaque (Cundinamarca)	7.000	0,0	La Plata (Huila)	12.800	n.d.
Chiquinquirá (Boyacá)	8.750	0,6	Manizales (Caldas)	15.633	4,2
Fresno (Tolima)	8.933	0,0	Marinilla (Antioquia)	15.167	0,0
Guaduas (Cundinamarca)	8.750	0,0	Medellín (Antioquia)	13.250	0,0
Manizales (Caldas)	9.000	0,0	Neira (Caldas)	15.450	n.d.
Ocaña (Norte de Santander)	9.250	0,0	Palmira (Valle del Cauca)	13.500	0,0
Pacho (Cundinamarca)	8.000	0,0	Pereira (Risaralda)	16.800	7,0
Paz de Ariporo (Casanare)	14.000	0,0	Piendamó (Cauca)	15.000	n.d.
Pereira (Risaralda)	10.750	4,9	Riosucio (Caldas)	13.300	-5,2
Popayán (Cauca)	11.067	n.d.	Roldanillo (Valle del Cauca)	15.000	0,0
Santander de Quilichao (Cauca)	12.050	-0,7	Santander de Quilichao (Cauca)	14.250	-0,3
			Sevilla (Valle del Cauca)	12.900	-2,6
			Habichuela lago azul, 454 gramos		
			Buga (Valle del Cauca)	15.575	-0,2
			Cali (Valle del Cauca)	12.500	0,0
			Corinto (Cauca)	16.000	n.d.



Cuadro 13. Precios de material de propagación (continuación)
2013 (agosto)

Productos y mercados	Precio medio agosto	Variación porcentual	Productos y mercados	Precio medio agosto	Variación porcentual
Habichuela lago azul, 454 gramos (continuación)			Pasto brachiaria brizantha c.v. Marandú, 1 kilogramo (continuación)		
Fresno (Tolima)	15.000	-3,2	La Virginia (Risaralda)	21.167	n.d.
La Unión (Valle del Cauca)	15.850	n.d.	Puerto López (Meta)	25.800	12,9
Santander de Quilichao (Cauca)	12.960	7,8	San Alberto (Cesar)	25.500	n.d.
Tuluá (Valle del Cauca)	12.800	0,6	Trinidad (Casanare)	23.000	-6,1
Maíz amarillo ICA V-109, 1 kilogramo			Valledupar (Cesar)	26.750	0,3
Cartagena (Bolívar)	5.000	0,0	Villanueva (Casanare)	23.925	0,0
Cúcuta (Norte de Santander)	5.750	0,0	Villavicencio (Meta)	24.500	-8,7
Neiva (Huila)	4.150	0,0	Yopal (Casanare)	21.500	6,2
Puerto López (Meta)	5.500	8,9	Pasto brachiaria brizantha, 1 kilogramo		
Sabanalarga (Atlántico)	4.850	-3,0	Cali (Valle del Cauca)	19.900	-12,2
San Marcos (Sucre)	4.750	n.d.	Cartago (Valle del Cauca)	26.425	-2,0
Trinidad (Casanare)	6.000	0,0	Corinto (Cauca)	24.500	-3,9
Villavicencio (Meta)	6.167	12,1	La Dorada (Caldas)	22.000	0,0
Maíz amarillo ICA V-109, 5 kilogramos			Manizales (Caldas)	23.000	-2,1
El Carmen de Bolívar (Bolívar)	21.667	0,0	Ocaña (Norte de Santander)	22.500	0,0
Magangué (Bolívar)	22.333	0,0	Tuluá (Valle del Cauca)	23.000	-6,6
San Marcos (Sucre)	21.500	0,0	Pasto brachiaria decumbens, 1 kilogramo		
Sincelejo (Sucre)	19.500	-2,5	Abrego (Norte de Santander)	26.000	4,0
Maíz amarillo ICA V-305, 1 kilogramo			Aguachica (Cesar)	25.000	n.d.
Andes (Antioquia)	6.750	0,0	Barranquilla (Atlántico)	28.000	-9,8
Anserma (Caldas)	5.600	10,2	Bucaramanga (Santander)	28.333	3,0
Armenia (Quindío)	4.675	-4,6	Cali (Valle del Cauca)	27.550	-2,1
Belén de Umbría (Risaralda)	4.400	3,9	Cartagena (Bolívar)	26.941	0,0
Buga (Valle del Cauca)	4.700	-4,1	Cartago (Valle del Cauca)	27.500	-5,4
Caicedonia (Valle del Cauca)	4.250	0,0	Cereté (Córdoba)	23.965	0,0
Calarcá (Quindío)	4.567	0,0	Corinto (Cauca)	29.750	-1,2
Cali (Valle del Cauca)	4.360	-1,7	El Carmen de Bolívar (Bolívar)	23.667	-7,2
Cartago (Valle del Cauca)	4.150	-7,8	El Carmen de Viboral (Antioquia)	28.400	1,1
Chinácota (Norte de Santander)	6.000	-4,0	Granada (Meta)	24.200	-1,6
Chinchiná (Caldas)	4.250	0,0	La Dorada (Caldas)	24.900	0,1
Corinto (Cauca)	4.750	0,0	La Pintada (Antioquia)	22.635	-3,6
Cúcuta (Norte de Santander)	5.625	2,3	La Plata (Huila)	27.750	0,0
Garzón (Huila)	5.250	0,0	Manizales (Caldas)	24.250	-4,9
Guaduas (Cundinamarca)	6.250	0,0	Ocaña (Norte de Santander)	25.500	0,0
Jamundí (Valle del Cauca)	3.950	-22,5	Palmira (Valle del Cauca)	32.000	-3,0
La Plata (Huila)	4.233	0,8	Puerto López (Meta)	27.900	2,6
La Unión (Valle del Cauca)	5.200	-1,3	San Alberto (Cesar)	26.500	-3,6
La Virginia (Risaralda)	3.900	n.d.	Santander de Quilichao (Cauca)	31.200	3,4
Manizales (Caldas)	4.638	15,5	Tuluá (Valle del Cauca)	28.600	6,6
Marsella (Risaralda)	4.050	5,2	Valledupar (Cesar)	31.600	3,9
Medellín (Antioquia)	5.750	-1,7	Villanueva (Casanare)	26.100	-5,3
Palmira (Valle del Cauca)	4.067	-6,5	Villavicencio (Meta)	27.500	-5,2
Pereira (Risaralda)	4.160	-0,4	Pasto brachiaria dictyoneura, 1 kilogramo		
Piendamó (Cauca)	5.600	n.d.	Aguazul (Casanare)	63.000	n.d.
Popayán (Cauca)	5.440	n.d.	Granada (Meta)	52.500	0,0
Quimbaya (Quindío)	4.500	0,0	Puerto López (Meta)	56.000	-7,2
Riosucio (Caldas)	4.525	-2,7	Villanueva (Casanare)	51.000	n.d.
Roldanillo (Valle del Cauca)	5.017	-1,0	Villavicencio (Meta)	56.000	-6,7
Santa Bárbara (Antioquia)	6.400	2,1	Pasto brachiaria humidicola, 1 kilogramo		
Santander de Quilichao (Cauca)	4.360	3,4	Barranquilla (Atlántico)	67.967	19,9
Sevilla (Valle del Cauca)	4.250	0,0	Cúcuta (Norte de Santander)	59.500	0,0
Tuluá (Valle del Cauca)	4.080	-5,7	Granada (Meta)	62.200	0,7
Zarzal (Valle del Cauca)	4.350	-3,3	La Dorada (Caldas)	70.433	32,8
Maíz blanco ICA V-156, 1 kilogramo			Puerto López (Meta)	56.500	-8,1
Armenia (Quindío)	4.688	3,7	San Alberto (Cesar)	65.000	4,0
Caicedonia (Valle del Cauca)	4.250	0,0	Villavicencio (Meta)	58.000	-3,7
Cali (Valle del Cauca)	3.900	0,0	Pasto panicum maximum c.v. Mombasa, 1 kilogramo		
Neiva (Huila)	4.400	0,0	Aguachica (Cesar)	30.250	-0,2
Sevilla (Valle del Cauca)	4.250	0,0	Barranquilla (Atlántico)	32.800	-2,2
Valledupar (Cesar)	5.500	0,0	El Carmen de Bolívar (Bolívar)	32.333	-4,9
Pasto brachiaria brizantha c.v. Marandú, 1 kilogramo			Paz de Ariporo (Casanare)	31.500	n.d.
Aguachica (Cesar)	20.000	0,0	Sabanalarga (Atlántico)	30.975	-3,1
Barranquilla (Atlántico)	28.700	n.d.	Valledupar (Cesar)	32.667	0,0
Cereté (Córdoba)	22.100	0,0	Pasto panicum maximum c.v. Tanzania, 1 kilogramo		
Cúcuta (Norte de Santander)	23.500	0,0	Aguachica (Cesar)	28.667	-1,1
El Carmen de Bolívar (Bolívar)	21.667	-5,8			
Fundación (Magdalena)	24.850	0,0			
Ibagué (Tolima)	19.900	n.d.			
Jamundí (Valle del Cauca)	28.000	0,0			

**Cuadro 13. Precios de material de propagación (conclusión)
2013 (agosto)**

Productos y mercados	Precio medio agosto	Variación porcentual
Pasto panicum maximum c.v. Tanzania, 1 kilogramo (continuación)		
Barranquilla (Atlántico)	33.200	n.d.
Cartagena (Bolívar)	31.500	0,0
Sabanalarga (Atlántico)	31.200	-1,9
Valledupar (Cesar)	32.400	-1,4
Pasto rye grass aubade, 1 kilogramo		
Ipiales (Nariño)	5.750	-4,2
Pupiales (Nariño)	5.650	-8,1
Samacá (Boyacá)	6.000	-7,7
Tunja (Boyacá)	6.750	3,8
Ubaté (Cundinamarca)	5.367	0,0
Zipaquirá (Cundinamarca)	5.300	0,0

n.d. No determinado.

Productos y mercados	Precio medio agosto	Variación porcentual
Pasto rye grass aubade, 25 kilogramos		
Chocontá (Cundinamarca)	127.500	-0,8
Ipiales (Nariño)	130.400	0,0
Pupiales (Nariño)	127.333	0,0
Tunja (Boyacá)	136.333	1,2
Villapinzón (Cundinamarca)	120.000	-1,2
Trébol rojo, 1 libra		
Chiquinquirá (Boyacá)	8.600	0,6
Chocontá (Cundinamarca)	8.750	n.d.
Samacá (Boyacá)	9.750	-2,5
Tunja (Boyacá)	9.633	3,2
Villapinzón (Cundinamarca)	9.167	-1,8

Precios de servicios agrícolas

**Cuadro 14. Precios de servicios agrícolas
2013 (agosto)**

Productos y mercados	Precio medio agosto	Variación porcentual
Arada, hora/máquina		
Abrego (Norte de Santander)	73.333	-4,3
Aguachica (Cesar)	72.667	0,0
Andes (Antioquia)	44.333	0,0
Aquitania (Boyacá)	41.500	1,2
Barbosa (Santander)	41.667	20,2
Betania (Antioquia)	45.500	0,0
Cachipay (Cundinamarca)	55.000	0,0
Cáqueza (Cundinamarca)	45.667	0,0
Chía (Cundinamarca)	33.700	0,0
Chipaque (Cundinamarca)	45.000	0,0
Chiquinquirá (Boyacá)	39.500	1,3
Chitagá (Norte de Santander)	40.000	0,0
Choachí (Cundinamarca)	45.000	0,0
Chocontá (Cundinamarca)	44.000	0,0
Cota (Cundinamarca)	31.667	0,0
Cúcuta (Norte de Santander)	71.250	3,6
Duitama (Boyacá)	48.333	0,0
El Carmen de Viboral (Antioquia)	42.667	1,6
El Santuario (Antioquia)	41.333	0,0
Facatativá (Cundinamarca)	27.675	0,7
Fómeque (Cundinamarca)	44.000	0,0
Funza (Cundinamarca)	48.333	0,0
Fusagasugá (Cundinamarca)	50.000	0,0
Guarne (Antioquia)	40.000	0,0
Ipiales (Nariño)	42.500	-5,6
La Ceja (Antioquia)	39.333	-1,7
La Mesa (Cundinamarca)	50.000	0,0
La Unión (Antioquia)	39.333	0,0
Madrid (Cundinamarca)	50.000	0,0
Marinilla (Antioquia)	40.667	0,0
Moniquirá (Boyacá)	45.000	20,0
Ocaña (Norte de Santander)	71.667	0,0
Pacho (Cundinamarca)	40.000	0,0
Pasto (Nariño)	28.333	-3,4
Peñol (Antioquia)	40.667	0,8
Piedecuesta (Santander)	50.000	n.d.
Popayán (Cauca)	50.000	20,0
Pupiales (Nariño)	40.000	0,0
Rionegro (Antioquia)	38.333	0,0
Samacá (Boyacá)	46.667	-3,4
San Pedro de los Milagros (Antioquia)	39.333	0,0
San Vicente (Antioquia)	39.333	0,0
Silos (Norte de Santander)	40.000	0,0
Sogamoso (Boyacá)	44.000	0,0
Subachoque (Cundinamarca)	39.467	3,0
Tibaná (Boyacá)	40.000	0,0
Tunja (Boyacá)	44.500	1,7

Productos y mercados	Precio medio agosto	Variación porcentual
Arada, hora/máquina 1234		
Túquerres (Nariño)	24.167	-0,7
Ubaté (Cundinamarca)	32.500	0,0
Vélez (Santander)	32.667	-14,0
Ventaquemada (Boyacá)	45.000	3,8
Villapinzón (Cundinamarca)	39.000	-4,9
Arada, pase/hectárea		
Cereté (Córdoba)	166.667	4,2
Corozal (Sucre)	200.000	0,0
El Carmen de Bolívar (Bolívar)	250.000	0,0
Fundación (Magdalena)	130.000	0,0
La Dorada (Caldas)	110.000	0,0
Magangué (Bolívar)	120.000	-20,0
Montería (Córdoba)	110.000	0,0
Sabanalarga (Atlántico)	193.333	-0,9
Saldaña (Tolima)	97.500	0,0
San Marcos (Sucre)	120.000	-14,3
Sincelejo (Sucre)	210.000	7,7
Tuluá (Valle del Cauca)	110.000	0,0
Valledupar (Cesar)	114.000	8,6
Bulldozer, hora/máquina		
Agustín Codazzi (Cesar)	116.667	0,0
Cereté (Córdoba)	150.000	0,0
Corozal (Sucre)	115.000	-3,2
Fundación (Magdalena)	133.333	0,0
Sabanalarga (Atlántico)	125.000	-12,3
Sincelejo (Sucre)	123.333	8,8
Valledupar (Cesar)	102.500	6,0
Cinzel rígido, hora/máquina		
Aguazul (Casanare)	90.000	0,0
Andes (Antioquia)	43.667	0,0
Betania (Antioquia)	47.000	0,0
Chocontá (Cundinamarca)	40.500	-8,0
Cota (Cundinamarca)	31.667	0,0
El Carmen de Viboral (Antioquia)	42.000	0,0
Marinilla (Antioquia)	40.000	0,0
Sabanalarga (Atlántico)	53.333	-11,1
Samacá (Boyacá)	46.667	-3,4
Sibaté (Cundinamarca)	34.500	-0,3
Subachoque (Cundinamarca)	39.467	3,0
Tibaná (Boyacá)	40.000	0,0
Tunja (Boyacá)	46.250	6,9
Ventaquemada (Boyacá)	43.333	0,0
Villapinzón (Cundinamarca)	39.000	-4,9



Cuadro 14. Precios de servicios agrícolas (continuación)
2013 (agosto)

Productos y mercados	Precio medio agosto	Variación porcentual	Productos y mercados	Precio medio agosto	Variación porcentual
Cíncel rígido, pase/hectárea			Pulidor, pase/hectárea 1234		
Cereté (Córdoba)	180.000	0,0	Trinidad (Casanare)	60.000	0,0
Granada (Meta)	130.667	0,5	Valledupar (Cesar)	81.000	-6,1
La Dorada (Caldas)	80.000	0,0	Villanueva (Casanare)	57.500	0,0
La Unión (Valle del Cauca)	78.333	0,0	Villavicencio (Meta)	76.667	4,5
Puerto López (Meta)	94.000	16,0	Yopal (Casanare)	50.000	-6,3
Roldanillo (Valle del Cauca)	78.333	0,0			
Valledupar (Cesar)	93.333	-6,7	Rastra, hora/máquina		
Villanueva (Casanare)	97.500	0,0	Abrego (Norte de Santander)	73.333	-13,7
Villavicencio (Meta)	108.333	0,0	Aguachica (Cesar)	84.000	0,0
			Aquitania (Boyacá)	42.000	n.d.
Cíncel vibratorio, hora/máquina			Chía (Cundinamarca)	36.200	0,0
Chía (Cundinamarca)	33.700	0,0	Chinácota (Norte de Santander)	73.333	0,0
Samacá (Boyacá)	46.667	-3,4	Cota (Cundinamarca)	30.000	0,0
Tibaná (Boyacá)	40.000	0,0	Cúcuta (Norte de Santander)	76.250	0,0
Tunja (Boyacá)	47.500	6,7	Ocaña (Norte de Santander)	70.000	0,0
Ventaquemada (Boyacá)	43.333	0,0	Subachoque (Cundinamarca)	39.467	3,0
Cíncel vibratorio, pase/hectárea			Rastra, pase/hectárea		
Cereté (Córdoba)	150.000	-4,3	Aguazul (Casanare)	78.333	0,0
Granada (Meta)	125.000	n.d.	Corinto (Cauca)	105.000	0,0
La Dorada (Caldas)	80.000	0,0	Espinal (Tolima)	74.000	1,4
Saldaña (Tolima)	102.500	0,0	Girardot (Cundinamarca)	75.000	7,1
Valledupar (Cesar)	92.500	-2,6	Granada (Meta)	112.500	21,6
			Ibagué (Tolima)	80.000	n.d.
Combinada llanta (bulto), bulto			Jamundí (Valle del Cauca)	105.000	0,0
Cúcuta (Norte de Santander)	2.375	n.d.	La Plata (Huila)	200.000	-11,1
San Marcos (Sucre)	4.000	n.d.	Lérida (Tolima)	75.000	12,5
Valledupar (Cesar)	3.000	n.d.	Magangué (Bolívar)	100.000	-9,1
Yopal (Casanare)	3.550	n.d.	Paz de Ariporo (Casanare)	93.333	-9,7
			Pitalito (Huila)	180.000	-5,3
Combinada llanta (granel) + góndola, tonelada			Puerto López (Meta)	83.333	2,5
Aguazul (Casanare)	48.333	n.d.	Puerto Tejada (Cauca)	105.000	0,0
Cereté (Córdoba)	75.000	n.d.	Saldaña (Tolima)	73.333	2,3
Granada (Meta)	50.000	n.d.	San Marcos (Sucre)	100.000	-6,3
Yopal (Casanare)	60.000	n.d.	Trinidad (Casanare)	80.000	0,0
			Tuluá (Valle del Cauca)	100.000	n.d.
Combinada oruga (granel) + góndola, tonelada			Valledupar (Cesar)	90.000	0,0
Aguazul (Casanare)	68.333	0,0	Villanueva (Casanare)	73.750	0,0
Granada (Meta)	70.000	0,0	Villavicencio (Meta)	95.000	3,6
Paz de Ariporo (Casanare)	70.000	0,0	Yopal (Casanare)	73.333	-8,3
Trinidad (Casanare)	70.000	0,0			
Villanueva (Casanare)	63.333	n.d.	Rastrillo, hora/máquina		
Yopal (Casanare)	68.000	-2,9	Aquitania (Boyacá)	42.000	0,0
			Cachipay (Cundinamarca)	55.000	0,0
Fumigación aérea, vuelo/hectárea			Cáqueza (Cundinamarca)	45.667	0,0
Aguazul (Casanare)	35.000	0,0	Chía (Cundinamarca)	36.200	0,0
Agustín Codazzi (Cesar)	44.667	1,5	Chipaque (Cundinamarca)	45.000	0,0
Cúcuta (Norte de Santander)	34.000	0,0	Chiquinquirá (Boyacá)	44.500	-1,1
Granada (Meta)	43.000	n.d.	Choachí (Cundinamarca)	45.000	0,0
Paz de Ariporo (Casanare)	35.000	0,0	Chocontá (Cundinamarca)	40.500	0,0
Puerto López (Meta)	31.250	-6,3	Cota (Cundinamarca)	30.000	0,0
Trinidad (Casanare)	37.000	0,0	Facatativá (Cundinamarca)	27.675	0,7
Valledupar (Cesar)	54.250	0,0	Fómeque (Cundinamarca)	44.000	0,0
Villanueva (Casanare)	32.250	1,6	Funza (Cundinamarca)	48.333	0,0
Villavicencio (Meta)	33.000	-1,0	Fusagasugá (Cundinamarca)	50.000	0,0
Yopal (Casanare)	34.200	0,6	Guarne (Antioquia)	40.000	0,0
			Ipiales (Nariño)	42.500	-5,6
Pulidor, hora/máquina			La Ceja (Antioquia)	40.000	1,7
Abrego (Norte de Santander)	70.000	-6,7	La Mesa (Cundinamarca)	50.000	0,0
Aguachica (Cesar)	76.667	0,0	La Unión (Antioquia)	39.333	0,0
Aguazul (Casanare)	66.667	0,0	Madrid (Cundinamarca)	50.000	0,0
Chía (Cundinamarca)	36.200	0,0	Moniquirá (Boyacá)	45.000	22,7
Cota (Cundinamarca)	30.000	0,0	Pacho (Cundinamarca)	40.000	0,0
Cúcuta (Norte de Santander)	68.250	-3,5	Pupiales (Nariño)	40.000	0,0
Ocaña (Norte de Santander)	73.333	0,0	Rionegro (Antioquia)	38.333	0,0
Subachoque (Cundinamarca)	39.467	3,0	Samacá (Boyacá)	46.667	-3,4
			San Pedro de los Milagros (Antioquia)	39.333	0,0
Pulidor, pase/hectárea			San Vicente (Antioquia)	39.333	0,0
Espinal (Tolima)	52.500	-4,5	Sogamoso (Boyacá)	44.000	0,0
Granada (Meta)	92.500	-2,6	Subachoque (Cundinamarca)	39.467	3,0
La Unión (Valle del Cauca)	68.333	0,0	Tibaná (Boyacá)	40.000	0,0
Paz de Ariporo (Casanare)	75.000	0,0	Tunja (Boyacá)	46.250	5,7
Puerto López (Meta)	56.250	27,8	Vélez (Santander)	34.000	-3,8
Roldanillo (Valle del Cauca)	68.333	0,0	Ventaquemada (Boyacá)	43.333	0,0
			Villapinzón (Cundinamarca)	39.000	-4,9
			Zipacquirá (Cundinamarca)	34.000	0,0



**Cuadro 14. Precios de servicios agrícolas (conclusión)
2013 (agosto)**

Productos y mercados	Precio medio agosto	Variación porcentual	Productos y mercados	Precio medio agosto	Variación porcentual
Rastrillo, pase/hectárea			Sembradora, hora/máquina		
Corozal (Sucre)	76.667	9,5	Agustín Codazzi (Cesar)	76.667	4,5
El Carmen de Bolívar (Bolívar)	100.000	0,0	Cereté (Córdoba)	72.500	0,0
Espinal (Tolima)	51.000	n.d.	Fundación (Magdalena)	95.000	0,0
Girardot (Cundinamarca)	60.000	4,3	Lorica (Córdoba)	80.000	0,0
Granada (Meta)	120.000	2,9	Montería (Córdoba)	90.000	0,0
Lérida (Tolima)	70.000	n.d.	Valledupar (Cesar)	88.000	0,0
Magangué (Bolívar)	86.667	-13,3			
Montería (Córdoba)	83.333	0,0	Subsolador, hora/máquina		
Puerto López (Meta)	71.333	27,4	Betania (Antioquia)	46.500	-1,1
Sabanalarga (Atlántico)	163.333	39,0	Chocontá (Cundinamarca)	45.000	0,0
Saldaña (Tolima)	66.667	5,3	El Carmen de Viboral (Antioquia)	43.000	0,8
San Marcos (Sucre)	86.667	-10,3	El Santuario (Antioquia)	42.333	0,0
Sincelejo (Sucre)	86.667	0,0	Marinilla (Antioquia)	41.333	-0,8
Valledupar (Cesar)	106.667	6,7	Peñol (Antioquia)	42.000	0,0
Villanueva (Casanare)	65.000	0,0	Samacá (Boyacá)	48.333	0,0
Villavicencio (Meta)	97.667	0,0	Tibaná (Boyacá)	43.333	0,0
Yopal (Casanare)	70.000	-4,5	Tunja (Boyacá)	46.250	5,7
			Ventaquemada (Boyacá)	43.333	0,0
Romel, pase/hectárea			Villapinzón (Cundinamarca)	39.000	-4,9
Cereté (Córdoba)	93.333	n.d.			
Sabanalarga (Atlántico)	165.000	n.d.	Surcadora, hora/máquina		
Tuluá (Valle del Cauca)	110.000	n.d.	Cachipay (Cundinamarca)	57.500	0,0
Valledupar (Cesar)	103.333	n.d.	Cáqueza (Cundinamarca)	45.667	0,0
			Chía (Cundinamarca)	38.700	14,8
Rotospeed, pase/hectárea			Chipaqué (Cundinamarca)	45.000	0,0
Abrego (Norte de Santander)	71.667	-4,4	Chiquinquirá (Boyacá)	44.250	-1,7
Aguachica (Cesar)	71.667	0,0	Choachí (Cundinamarca)	45.000	0,0
Cúcuta (Norte de Santander)	70.000	0,0	Cota (Cundinamarca)	30.000	0,0
Granada (Meta)	75.000	3,4	Fómeque (Cundinamarca)	45.667	3,8
Ocaña (Norte de Santander)	66.667	0,0	Fundación (Magdalena)	115.000	0,0
Paz de Ariporo (Casanare)	83.333	-3,8	Funza (Cundinamarca)	48.333	0,0
Puerto López (Meta)	56.250	5,5	Fusagasugá (Cundinamarca)	50.000	0,0
Trinidad (Casanare)	63.333	0,0	Garzón (Huila)	120.000	0,0
Valledupar (Cesar)	75.000	0,0	La Mesa (Cundinamarca)	50.000	0,0
Villavicencio (Meta)	78.333	17,5	Madrid (Cundinamarca)	50.000	0,0
Yopal (Casanare)	55.000	-13,2	Pacho (Cundinamarca)	40.000	0,0
			Pitalito (Huila)	150.000	3,4
Rotovator, hora/máquina			Subachoque (Cundinamarca)	39.467	3,0
Andes (Antioquia)	45.000	0,0			
Chía (Cundinamarca)	33.700	0,0	Yunta de bueyes, día		
Chiquinquirá (Boyacá)	44.500	-1,1	Buesaco (Nariño)	26.667	-3,6
Chitagá (Norte de Santander)	40.000	0,0	Chinácota (Norte de Santander)	63.333	0,0
Chocontá (Cundinamarca)	40.500	0,0	Chitagá (Norte de Santander)	55.000	0,0
Cota (Cundinamarca)	33.333	0,0	Ipiales (Nariño)	40.000	0,0
El Carmen de Viboral (Antioquia)	43.667	0,0	Pamplona (Norte de Santander)	35.000	0,0
El Santuario (Antioquia)	42.000	1,6	Pasto (Nariño)	43.000	-0,8
Guarne (Antioquia)	40.000	0,0	Pupiales (Nariño)	40.000	0,0
La Ceja (Antioquia)	39.333	0,0	Silos (Norte de Santander)	29.333	0,0
La Unión (Antioquia)	39.333	0,0	Túquerres (Nariño)	39.333	0,0
Marinilla (Antioquia)	41.333	0,0			
Peñol (Antioquia)	42.333	1,6	Zorrillo, tonelada		
Rionegro (Antioquia)	38.333	0,0	Aguazul (Casanare)	17.600	n.d.
Samacá (Boyacá)	48.333	0,0	Cereté (Córdoba)	46.667	n.d.
San Pedro de los Milagros (Antioquia)	39.333	-1,7	Paz de Ariporo (Casanare)	21.867	n.d.
San Vicente (Antioquia)	39.333	0,0	Trinidad (Casanare)	20.267	n.d.
Subachoque (Cundinamarca)	39.467	3,0	Villanueva (Casanare)	19.200	n.d.
Tibaná (Boyacá)	43.333	0,0	Yopal (Casanare)	18.133	n.d.
Tunja (Boyacá)	46.250	2,8			
Ventaquemada (Boyacá)	43.333	0,0			
Villapinzón (Cundinamarca)	39.000	-4,9			

n.d. No determinado.



Precios de arrendamiento de tierras

**Cuadro 15. Precios de arrendamiento de tierras
2013 (agosto)**

Productos y mercados	Precio medio agosto	Variación porcentual	Productos y mercados	Precio medio agosto	Variación porcentual
Fanegada anual para pastoreo, terreno quebrado con agua			Hectárea mensual, terreno inclinado/ondulado con agua(continuación)		
Cota (Cundinamarca)	2.000.000	n.d.	Viterbo (Caldas)	75.000	n.d.
Guaduas (Cundinamarca)	2.800.000	n.d.	Hectárea mensual, terreno quebrado sin agua		
Subachoque (Cundinamarca)	1.533.333	n.d.	Apía (Risaralda)	55.000	0,0
Zipaquirá (Cundinamarca)	2.000.000	n.d.	Armenia (Quindío)	70.000	2,4
Fanegada mensual, terreno pendiente con agua			Calarcá (Quindío)	55.000	4,8
Andes (Antioquia)	80.000	4,3	La Celia (Risaralda)	60.000	0,0
Betania (Antioquia)	91.250	1,4	Montenegro (Quindío)	60.000	0,0
El Santuario (Antioquia)	75.000	0,0	Quimbaya (Quindío)	70.000	n.d.
Marinilla (Antioquia)	137.500	3,8	Sevilla (Valle del Cauca)	58.333	0,0
Peñol (Antioquia)	93.333	1,8	Hectárea semestral para arroz riego, terreno plano con agua		
Fanegada mensual, terreno quebrado sin agua			Aguazul (Casanare)	500.000	0,0
Belén de Umbría (Risaralda)	60.000	0,0	Granada (Meta)	516.667	0,0
Cartago (Valle del Cauca)	80.000	0,0	Jamundí (Valle del Cauca)	783.333	0,0
La Virginia (Risaralda)	60.000	0,0	Puerto López (Meta)	370.000	1,4
Marsella (Risaralda)	60.000	0,0	Yopal (Casanare)	510.000	2,0
Pereira (Risaralda)	71.667	0,0	Hectárea semestral para arroz seco, terreno plano sin agua		
Santa Rosa de Cabal (Risaralda)	70.000	0,0	Aguazul (Casanare)	325.000	0,0
Hectárea anual, terreno inclinado/ondulado con agua			Granada (Meta)	480.000	2,1
Chitagá (Norte de Santander)	1.500.000	0,0	Paz de Ariporo (Casanare)	320.000	0,0
Ipiales (Nariño)	1.200.000	0,0	San Marcos (Sucre)	250.000	n.d.
Moniquirá (Boyacá)	2.000.000	0,0	Trinidad (Casanare)	312.500	0,0
Piendamó (Cauca)	1.250.000	0,0	Villanueva (Casanare)	350.000	0,0
Pupiales (Nariño)	1.266.667	-2,6	Yopal (Casanare)	330.000	-5,7
Hectárea anual, terreno plano con agua			Hectárea semestral para arroz, terreno plano con agua		
Aquitania (Boyacá)	1.433.333	n.d.	Agustín Codazzi (Cesar)	933.333	3,7
Cereté (Córdoba)	1.000.000	n.d.	Cúcuta (Norte de Santander)	625.000	0,0
Duitama (Boyacá)	1.366.667	2,5	Jamundí (Valle del Cauca)	750.000	0,0
Garzón (Huila)	1.400.000	0,0	Valledupar (Cesar)	550.000	0,0
Granada (Meta)	950.000	-9,5	Villavicencio (Meta)	486.667	-6,7
Pamplona (Norte de Santander)	1.666.667	0,0	Hectárea semestral para arroz, terreno plano sin agua		
Samacá (Boyacá)	1.350.000	0,0	Espinal (Tolima)	1.633.333	-15,5
Sogamoso (Boyacá)	1.275.000	0,0	Lérida (Tolima)	1.050.000	n.d.
Hectárea mensual para pastoreo, terreno plano con agua			Saldaña (Tolima)	1.120.000	-3,4
Entrerriños (Antioquia)	173.333	n.d.	Villavicencio (Meta)	428.333	-7,2
Guarne (Antioquia)	190.000	n.d.	Hectárea semestral para maíz, terreno plano sin agua		
La Ceja (Antioquia)	225.000	n.d.	Agustín Codazzi (Cesar)	113.333	3,0
La Pintada (Antioquia)	211.667	n.d.	Espinal (Tolima)	866.667	-7,1
La Unión (Antioquia)	166.667	n.d.	Lérida (Tolima)	537.500	n.d.
Neiva (Huila)	32.500	n.d.	Puerto López (Meta)	300.000	0,8
Rionegro (Antioquia)	220.000	n.d.	Sabanalarga (Atlántico)	183.333	0,9
San Pedro de los Milagros (Antioquia)	160.000	n.d.	Hectárea semestral, terreno plano sin agua		
San Vicente (Antioquia)	117.500	n.d.	Espinal (Tolima)	550.000	4,8
Santa Rosa de Osos (Antioquia)	253.333	n.d.	Girardot (Cundinamarca)	325.000	-7,1
Hectárea mensual, terreno inclinado/ondulado con agua			Puerto López (Meta)	205.000	-10,3
Chinchiná (Caldas)	143.333	0,0	Sabanalarga (Atlántico)	183.333	0,9
Manizales (Caldas)	91.250	5,3			
Neira (Caldas)	75.000	2,3			
Santa Bárbara (Antioquia)	155.000	0,0			

n.d. No determinado.