

BOLETÍN DE PRENSA - SIPSA

Bogotá, D.C., 6 de febrero de 2013

PRECIOS MAYORISTAS DE LOS ALIMENTOS Enero de 2013

Resumen

En enero de 2013, se observó un alza en los precios de las verduras y hortalizas y las frutas. En cambio, cayeron las cotizaciones mayoristas de los tubérculos, los cereales, los lácteos y huevos, las carnes y los procesados.

- *Para las verduras y hortalizas*, el verano afectó la producción de la habichuela en Santander y Norte de Santander, lo que ocasionó el alza en la cotización en 36 de los 38 mercados donde se vendió. El principal aumento se registró en Cali (103,19%)
- La cotización de la zanahoria subió en 23 de los 27 mercados donde se ofreció por la menor disponibilidad desde Boyacá y Cundinamarca. En Medellín el kilo se vendió en promedio a \$1.294, 87,65% más que en diciembre.
- *En las frutas frescas*, el alza de los precios del tomate de árbol estuvo motivada por la disminución en la oferta que llega desde Cauca y Antioquia. En Bogotá se registró el alza más importante (17,34%).
- También subieron los precios del limón Tahití por la poca producción en Guamo y Espinal (Tolima). Esta reducción se presentó en 26 de los 27 mercados donde se vendió.
- *Para los tubérculos*, cayeron las cotizaciones del plátano hartón verde, las papas capira, única y nevada y el plátano guineo.
- La reducción en los precios de la papa capira se debió al mayor nivel de ingreso del producto procedente desde el altiplano cundiboyacense y el sur del país
- *En los cereales* bajó el arroz de primera debido al mayor nivel de abastecimiento desde Tolima. En Barranquilla, la reducción fue del 3,85% y el kilo se ofreció a \$2.162.
- *En los lácteos y huevos*, se destacó la reducción de los precios de todos los tipos de huevo pues ingresó una mayor cantidad desde Santander.
- *Para las carnes* se destacaron las reducciones en los precios de algunos cortes de res, como muchacho, cadera y bola de pierna, así como los del lomo de cerdo y el bagre rayado entero fresco. En contraste, subieron la pechuga de pollo y la sobrebarriga de res.
- *En los productos procesados*, se destacó la reducción de los precios mayoristas del azúcar sulfitada, la harina precocida de maíz, el aceite vegetal y la harina de trigo. Para el azúcar las caídas más pronunciadas se observaron en Barranquilla (-6,42%).



Código N° 1081-1
Producción y difusión de la información estadística estratégica oficial. Regulación del sistema estadístico nacional
NTC ISO 9001:2000



Código N° 011-1
Producción y difusión de la información estadística estratégica oficial. Regulación del sistema estadístico nacional
NTC GP 1000:2004



Contenido

Resumen

1. Comportamiento de los precios mayoristas de los alimentos en enero de 2013

1.1 Verduras y hortalizas

1.2 Frutas frescas

1.3 Tubérculos y plátanos

1.4 Cereales, procesados, cárnicos, lácteos y huevos

Ficha Metodológica

Anexos

Anexo 1. Cuadro Comportamiento mensual de los precios mayoristas

Director
Jorge Bustamante R.

Subdirector (e)
Eduardo Efraín Freire D.

Director de Metodología y Producción Estadística
Eduardo Efraín Freire D.

1. Comportamiento de los precios mayoristas de los alimentos en enero de 2013

En el mes de enero, con respecto al mes de diciembre, se registró un alza en los precios de las verduras y hortalizas y las frutas.

En contraste, cayeron las cotizaciones mayoristas de los tubérculos, los cereales, los lácteos y huevos, las carnes y los procesados.

1.1 Verduras y hortalizas

En este grupo los principales aumentos se observaron en las cotizaciones de la habichuela, la lechuga Batavia, el repollo blanco, la zanahoria, la coliflor y la cebolla junca.

Cuadro 1

Mercados en los que bajaron y subieron los precios de las verduras y hortalizas

Producto	Mercados		
	Total	Bajó	Subió
Habichuela	38	2	36
Lechuga Batavia	33	4	29
Repollo blanco	27	3	24
Zanahoria	27	4	23
Cebolla junca	23	1	22
Coliflor	27	7	20
Ajo importado	21	4	17
Espinaca	23	5	17
Ajo	18	3	15
Tomate larga vida	13	11	2
Tomate Riogrande	11	11	0
Tomate chonto	14	14	0
Ahuyama	31	19	10
Frijol verde cargamanto	20	19	1
Arveja verde en vaina	33	25	8
Pimentón	40	34	5

Fuente: SIPSA, Ministerio de Agricultura y Desarrollo Rural-DANE

Nota: el total incluye mercados que no registraron variación

En cuanto a la habichuela, el verano afectó la producción en Santander y Norte de Santander, lo que ocasionó el alza en la cotización en 36 de los 38 mercados donde se vendió. El principal aumento se registró en Cali, donde el precio subió 103,19% y el kilo se negoció, en promedio, a \$1.147.

De la misma forma, la cotización de la lechuga Batavia subió en 29 de los 33 mercados donde se comercializó, debido a la reducción en el abastecimiento desde la Sabana de Bogotá donde los cambios bruscos de temperatura afectaron los cultivos.

Asimismo, aumentaron los precios de la zanahoria en 23 de los 27 mercados donde se ofreció esta verdura. Esta situación se debió a la menor disponibilidad desde el municipio de Ventaquemada (Boyacá) y Cundinamarca por la escasez de cultivos en fase de recolección. En Medellín el kilo se vendió en promedio a \$1.294, 87,65% más que en diciembre.

Gráfico 1
Comportamiento de los precios de la habichuela

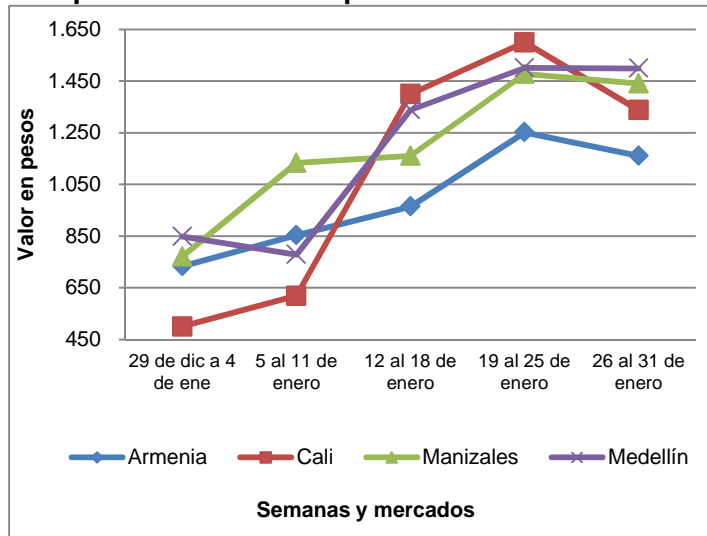

Fuente: SIPSA, Ministerio de Agricultura y Desarrollo Rural-DANE

Gráfico 2
Comportamiento de los precios del pimentón

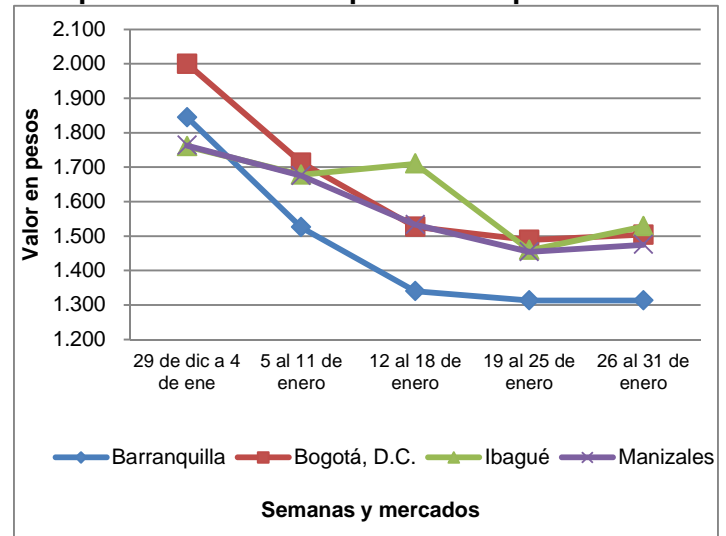

En contraste, disminuyeron los precios del pimentón, la arveja verde en vaina, la ahuyama, el frijol verde cargamanto y las diferentes variedades de tomate.

En el caso del pimentón, bajó el precio en 34 de los 40 mercados donde se vendió este producto. Esta situación obedeció a la buena producción en El Peñol, Santuario (Antioquia), Ábrego y Ocaña (Norte de Santander). En el mercado de Cúcuta se presentó la reducción más marcada con 33,78%.

Respecto a la arveja verde en vaina, se destacó la amplia oferta desde Nariño, El Carmen de Viboral y La Ceja (Antioquia). Lo anterior ocasionó la disminución del precio en 25 de los 33 mercados mayoristas donde se negoció a lo largo del mes de enero. El mercado de Medellín fue el que registró la mayor reducción con un 18,04% menos respecto a diciembre.

1.2 Frutas frescas

En el caso de las frutas frescas, las principales alzas se observaron en los precios del tomate de árbol, las manzanas importadas, el limón Tahití, la pera importada y la papaya maradol.

**Cuadro 2****Mercados en los que bajaron y subieron los precios de las frutas**

Producto	Mercados		
	Total	Bajó	Subió
Tomate de árbol	41	5	36
Manzana verde importada	35	3	31
Manzana royal gala importada	30	4	26
Limón Tahití	27	1	26
Pera importada	32	6	25
Papaya Maradol	34	11	22
Limón común	24	3	21
Melón Cantalup	29	8	20
Naranja Valencia	29	10	19
Curuba larga	24	6	18
Mandarina arrayana	16	2	14
Mandarina Oneco	15	1	14
Mandarina común	17	4	13
Uva roja	8	8	0
Uva verde	17	14	3
Uva red globe nacional	20	20	0
Aguacate papelillo	25	21	4
Lulo	32	22	10
Maracuyá	35	34	1

Fuente: SIPSA, Ministerio de Agricultura y Desarrollo Rural-DANE

Nota: el total incluye mercados que no registraron variación

Los precios del tomate de árbol subieron por la disminución en la oferta del producto que llega desde Timbío (Cauca), así como de Antioquia. Esta situación se registró en 36 de los 41 mercados donde se vendió. En Bogotá se registró el alza más importante (17,34%).

Para la manzana verde importada las cotizaciones se incrementaron en 31 de los 35 mercados donde se negoció a lo largo del mes, como consecuencia de la baja oferta proveniente de Estados Unidos y la ausencia de producto chileno.

El aumento en los precios del limón Tahití se explicó por la poca producción en Guamo y Espinal (Tolima). Esta reducción se presentó en 26 de los 27 mercados donde se vendió.

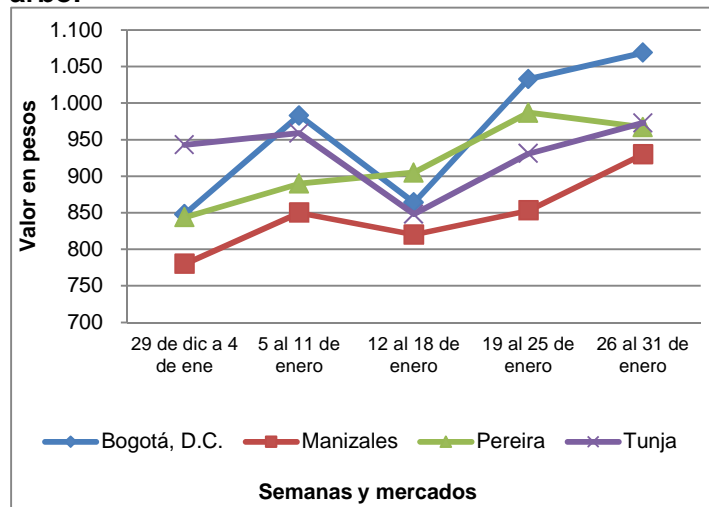
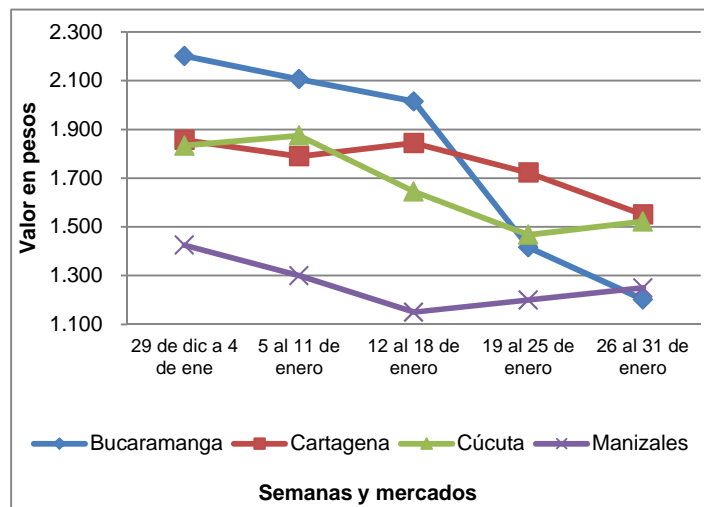
Gráfico 3**Comportamiento de los precios del tomate de árbol****Gráfico 4****Comportamiento de los precios del maracuyá**

Fuente: SIPSA, Ministerio de Agricultura y Desarrollo Rural-DANE

En cambio, se observó una reducción en los precios del maracuyá, el lulo, el aguacate papelillo y las uvas red globe nacional, verde y roja.

En el caso del maracuyá, la reducción en los precios se registró en 34 de los 35 mercados donde se negoció a lo largo de enero. Esta situación estuvo motivada por el abundante ingreso de este producto desde Valle del Cauca y Santander. En Bucaramanga los precios mostraron la mayor disminución (-32,92%).

Para el lulo, el ingreso de producto desde Pitalito y Garzón (Huila) explicó la caída de las cotizaciones mayoristas de este producto en 22 de los 32 mercados donde se ofreció a lo largo del mes. En Pereira, donde el kilo se vendió a \$1.542 en promedio, los precios mostraron la mayor reducción (-5,34%).

1.3 Tubérculos y plátanos

En enero de 2013, la caída en el precio de este grupo de productos fue explicada principalmente por el comportamiento en las cotizaciones del plátano hartón verde, las papas capira, única y nevada y el plátano guineo.

En el caso del plátano hartón verde, la reducción en los precios en 31 de los 40 mercados donde se ofreció a lo largo del mes, se debió al mayor nivel de ingreso del producto procedente de Córdoba y los Llanos Orientales. En Bogotá se presentó la mayor disminución (-14,32%).

Cuadro 3

Mercados en los que bajaron y subieron los precios de los tubérculos y plátanos

Producto	Mercados		
	Total	Bajó	Subió
Plátano hartón verde	40	31	8
Papa capira	25	21	4
Papa única	25	15	10
Plátano guineo	21	15	5
Papa nevada	12	12	0
Plátano hartón maduro	10	9	0
Plátano dominico hartón verde	6	6	0
Plátano dominico verde	5	5	0
Yuca llanera	5	0	5
Ñame espino	7	0	7
Yuca chirosa	8	0	8
Arracacha blanca	15	3	12
Arracacha amarilla	15	0	15
Papa criolla limpia	33	2	31

Fuente: SIPSA, Ministerio de Agricultura y Desarrollo Rural-DANE

Nota: el total incluye mercados que no registraron variación

Asimismo, bajaron las cotizaciones de la papa capira pues se incrementó la oferta proveniente del altiplano cundiboyacense y el sur del país; este comportamiento se registró en 21 de los 25 mercados donde se negoció.

Gráfico 5
Comportamiento de los precios de la papa capira

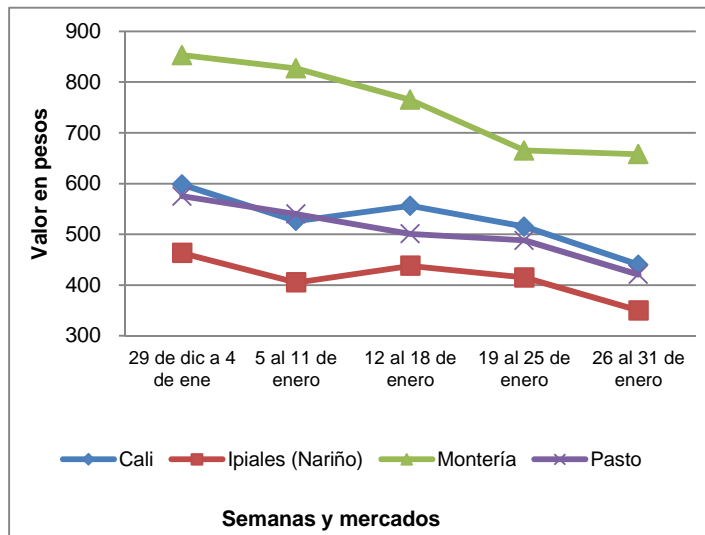

Fuente: SIPSA, Ministerio de Agricultura y Desarrollo Rural-DANE

Gráfico 6
Comportamiento de los precios del plátano hartón verde

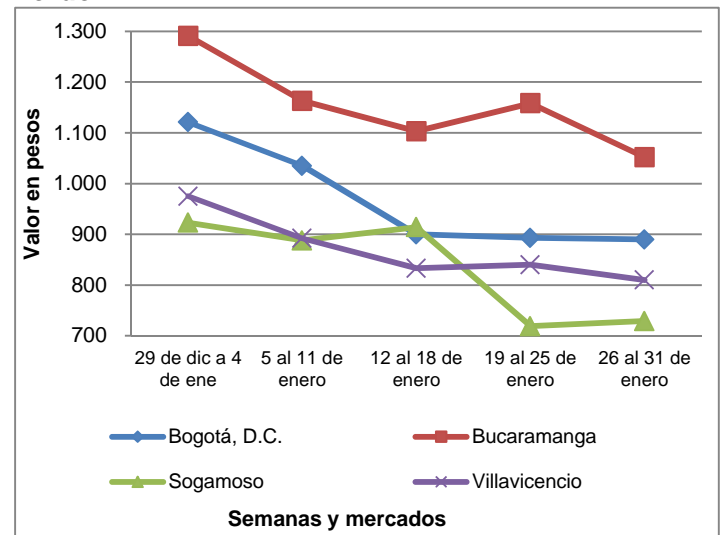

También cayeron los precios del plátano guineo en 15 de los 21 mercados donde se ofreció, ante el mayor nivel de ingreso desde Abejorral y Santa Bárbara (Antioquia).

Por el contrario, subieron las cotizaciones de la papa criolla limpia, las arracachas blanca y amarilla y la yuca chirosa.

En el caso de la papa criolla limpia aumentaron las cotizaciones en 31 de los 33 mercados donde se ofreció a lo largo del mes. Este comportamiento se debió a la disminución en el abastecimiento procedente de Pamplona, Cácuta (Norte de Santander), Zipaquirá y El Rosal (Cundinamarca). El alza más marcada se observó en Medellín, 41,93% más que en diciembre.

También se presentó un aumento en los precios de la arracacha amarilla en los 15 mercados donde se vendió. Esta situación obedeció al menor abastecimiento desde Cajamarca (Tolima) y Boyacá.

1.4 Cereales, procesados, cárnicos, lácteos y huevos

Este mes se registró una reducción en las cotizaciones mayoristas de las carnes y los pescados, los granos y cereales, los lácteos y huevos y los productos procesados.

En el grupo de los cereales, en enero cayeron los precios del arroz de primera, la lenteja y el garbanzo importados. En el caso del arroz de primera, la caída en las cotizaciones se presentó en 24 de los 28 mercados donde se ofreció, debido al mayor nivel de abastecimiento desde Tolima. En Barranquilla, la reducción fue del 3,85% y el kilo se ofreció a \$2.162.

Cuadro 4
Mercados en los que bajaron y subieron los precios de los cereales

Producto	Mercados		
	Total	Bajó	Subió
Arroz de primera	28	24	4
Lenteja importada	32	15	11
Garbanzo importado	16	9	5
Arroz excelso	9	7	1
Frijol cargamanto blanco	8	6	2
Frijol cabeza negra nacional	4	4	0
Maíz amarillo trillado	13	4	8
Frijol cargamanto rojo	16	3	12
Maíz blanco trillado	22	8	13
Arveja verde seca importada	25	7	15

Fuente: SIPSA, Ministerio de Agricultura y Desarrollo Rural-DANE

Nota: el total incluye mercados que no registraron variación

En contraste, los precios de la arveja verde seca importada y el maíz blanco trillado presentaron incrementos. Para la arveja verde este comportamiento se observó en 15 de los 25 mercados donde se ofreció, ante el menor nivel de ingreso desde Canadá.

Para los lácteos y huevos, se destacó la reducción de los precios mayoristas de todos los tipos de huevo y el queso costeño. Con respecto a los huevos, se evidenció un mayor ingreso desde Santander; en el caso del rojo AA, el precio cayó en 18 de los 19 mercados donde se ofreció.

Cuadro 5
Mercados en los que bajaron y subieron los precios de los lácteos y huevos

Producto	Mercados		
	Total	Bajó	Subió
Huevo rojo AA	19	18	0
Huevo rojo A	19	18	1
Huevo rojo B	15	15	0
Queso costeño	22	14	8
Huevo blanco A	10	10	0
Huevo blanco AA	9	9	0
Huevo rojo extra	10	7	1
Huevo blanco B	7	6	1
Leche en polvo	24	7	13

Fuente: SIPSA, Ministerio de Agricultura y Desarrollo Rural-DANE

Nota: el total incluye mercados que no registraron variación

Para las carnes se destacaron las reducciones en los precios de algunos cortes de res, como muchacho, cadera y bola de pierna, así como los del lomo de cerdo y el bagre rayado entero fresco. En contraste, subieron la pechuga de pollo y la sobrebarriga de res.

Cuadro 6**Mercados en los que bajaron y subieron los precios de las carnes**

Producto	Mercados		
	Total	Bajó	Subió
Carne de res, muchacho	26	10	5
Carne de res, cadera	25	11	6
Carne de cerdo, lomo sin hueso	23	10	4
Carne de res, bola de pierna	23	11	6
Carne de res, centro de pierna	20	9	4
Bocachico importado congelado	14	8	0
Bagre rayado entero fresco	12	9	2
Carne de cerdo, perril con hueso	11	8	1
Carne de cerdo, brazo con hueso	11	7	1
Pollo entero congelado sin vísceras	12	4	8
Piernas de pollo	15	4	8
Carne de res, costilla	23	3	9
Pierna perril con rabadilla	20	7	12
Carne de res, sobrebarriga	26	7	12
Pechuga de pollo	23	6	17

Fuente: SIPSA, Ministerio de Agricultura y Desarrollo Rural-DANE

Nota: el total incluye mercados que no registraron variación

Para los productos procesados, se destacó la reducción de los precios mayoristas del azúcar sulfitada, la harina precocida de maíz, el aceite vegetal y la harina de trigo. Para el azúcar, por ejemplo, las caídas más pronunciadas se observaron en Barranquilla (-6,42%).

Cuadro 7**Mercados en los que bajaron y subieron los precios de los procesados**

Producto	Mercados		
	Total	Bajó	Subió
Azúcar sulfitada	23	22	1
Harina precocida de maíz	27	20	5
Aceite vegetal mezcla	26	18	7
Harina de trigo	30	18	9
Pastas alimenticias	26	15	9
Chocolate dulce	14	13	1
Lomitos de atún en lata	23	13	7
Café molido	22	12	6
Chocolate amargo	13	11	2
Azúcar refinada	17	11	5
Panela redonda morena	16	2	12
Sal yodada	32	10	16
Galletas saladas 3 tacos	30	3	24

Fuente: SIPSA, Ministerio de Agricultura y Desarrollo Rural-DANE

Nota: el total incluye mercados que no registraron variación

Gráfico 7
Comportamiento de los precios del arroz de primera

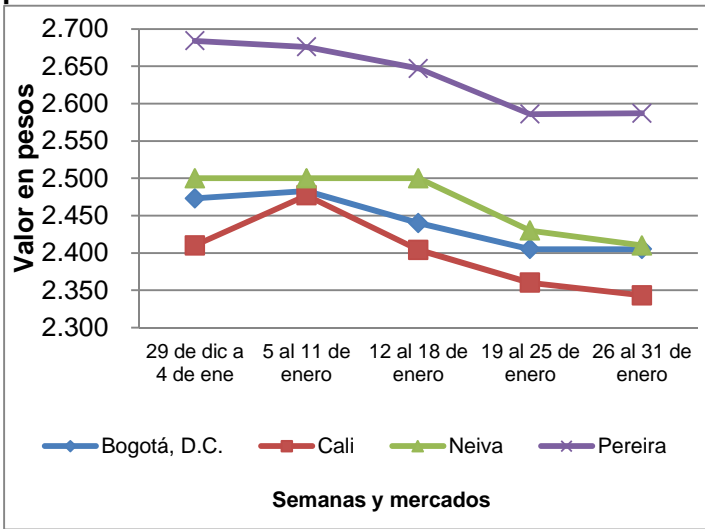

Fuente: SIPSA, Ministerio de Agricultura y Desarrollo Rural-DANE

Gráfico 8
Comportamiento de los precios del muchacho de res



Tabla 1
Lo que más sube, lo que más baja
Enero de 2013

Bogotá	
Verduras: Zanahoria, brócoli, habichuela, chócolo, acelga Frutas: Guayaba pera, mandarina Oneco, melón Cantalup, Tubérculos: Papas criolla limpia y suprema, arracacha amarilla, Otros: Panela cuadrada morena	Verduras: Pimentón, tomate chonto, ahuyama, remolacha, Frutas: naranja común, guanábana, papaya maradol Tubérculos: Plátanos hartón verde y guineo Otros: Queso costeño, azúcar sulfitada
Medellín	
Verduras: Habichuela, cebolla junca, lechuga Batavia, ajos Frutas: curuba redonda, melón, limones Tahití y común Tubérculos: Papa criolla limpia, yuca criolla, arracacha blanca Otros: Pechuga de pollo, panela cuadrada blanca	Verduras: Pepino de rellenar, frijól, pimentón, remolacha Frutas: Durazno importado, mora de Castilla, guayaba pera Tubérculos: Papas R-12 negra y capira, plátano guineo Otros: Frijol radical, queso costeño
Bucaramanga	
Verduras: Habichuela, zanahoria, chócolo mazorca, repollo Frutas: limones Tahití y común, naranjas Tangelo y Valencia Tubérculos: Arracacha amarilla, papa criolla limpia Otros: Bocachico criollo fresco	Verduras: Tomates Riogrande, pepino cohombro, pimentón Frutas: Durazno y uva importados, maracuyá, ciruela roja Tubérculos: Yuca criolla, plátano hartón verde Otros: Azúcar sulfitada
Cúcuta	
Verduras: Habichuela, zanahoria, remolacha bogotana, chócolo Frutas: Mora de Castilla, limón Tahití, guayaba común, pera Tubérculos: Papa criolla limpia, arracacha amarilla Otros: carne de cerdo espinazo	Verduras: Tomate Riogrande, pimentón, lechuga, pepino Frutas: Uva, maracuyá, naranja Valencia, melón Cantalup Tubérculos: Plátano hartón verde, papa parda pastusa Otros: Frijol Zaragoza, huevos
Cali	
Verduras: Habichuela, cebolla junca, repollo blanco, lechuga Frutas: Tangelo, mandarina Oneco, melón Cantalup, patilla Tubérculos: arracacha amarilla Otros: Lenteja importada	Verduras: Pepino cohombro, Frijol verde, brócoli, pimentón Frutas: Maracuyá, mora de Castilla, lulo, aguacate papelillo Tubérculos: Papas única y capira, plátano hartón verde Otros: Arroz de primera
Barranquilla	
Verduras: Habichuela, repollo blanco, arveja verde, espinaca, Frutas: Banano Urabá, mandarina común, tomate de árbol Tubérculos: Ñame espino, papa criolla sucia Otros: maíz blanco trillado, queso costeño	Verduras: Pepino cohombro, cebolla cabezona, lechuga Frutas: Maracuyá, granadilla, guayaba pera, uva red globe Tubérculos: Ñame diamante Otros: frijol Zaragoza, arroz de segunda
Pereira	
Verduras: Zanahoria, habichuela, cebolla junca, pepino Frutas: Guayaba agria, mango manzano, limón, tomate de árbol Tubérculos: Papa criolla limpia, arracacha blanca Otros: Frijol cargamanto rojo	Verduras: arveja verde, tomate chonto, ahuyama, pimentón Frutas: Maracuyá, mora de Castilla, granadilla, guayaba pera Tubérculos: Plátanos hartones verde y maduro Otros: Arroz de segunda, frijol radical
Armenia	
Verduras: Habichuela, zanahoria, cebolla junca, repollo blanco Frutas: manzana verde, papaya maradol, curuba larga Tubérculos: Papas r-12 negra, criolla limpia, arracacha blanca Otros: Frijol cargamanto rojo, pechuga de pollo	Verduras: Pimentón, chócola mazorca, remolacha, tomate Frutas: Mora Castilla, maracuyá, naranja Valencia, guanábana Tubérculos: Plátano hartón verde, papa parda pastusa Otros: Queso costeño

Fuente: SIPSA, Ministerio de Agricultura y Desarrollo Rural-DANE

FICHA METODOLÓGICA

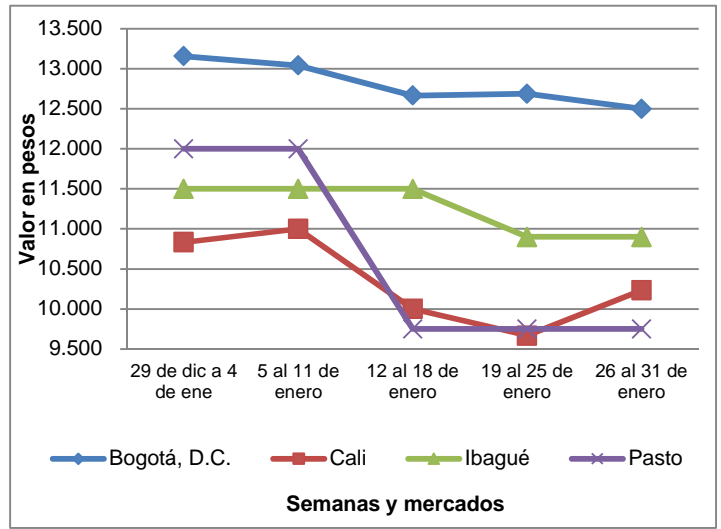
El componente de precios mayoristas del Sistema de Información de Precios y Abastecimiento del Sector Agropecuario –SIPSA- es una muestra no probabilística que cubre 61 mercados mayoristas a nivel nacional, ubicados en 19 departamentos.

Su cobertura es la siguiente:

TERRITORIAL					
CENTRO	CENTRO ORIENTE	NOROCCIDENTE	NORTE	CENTRO OCCIDENTE	SUROCCIDENTE
Corabastos	Cenabastos	CMA	Granabastos	Manizales	Popayán
Paloquemao	Pamplona	Coomerca	Barranquillita	La Dorada	Pasto
Plaza España	La Parada	Placita de Flórez	Bazurto	Mercar	Ipiales
Las Flores	Centroabastos	Carmen del Vïboral	Mercabastos	Retiro	Cavasa
Tunja	Bucaramanga Centro	La Ceja	Mercado Nuevo	Mercasa	Santa Helena
Chiquinquirá	Bucaramanga San Fco	La Unión	Sincelejo	La 41	La Floresta
Duitama	San Gil	Marinilla		La Bella	Siloé
Sogamoso	Socorro	Peñol		La Virginia	Galería Alameda
Ubaté		Rionegro		Ibagué (La 21)	Buenaventura
Surabastos		San Vicente		Frigorífico Carlina	Palmira
Villavicencio		Santa Bárbara		Cartago	Tuluá
		El Santuario			
		Sonsón			
		Yarumal			
		Montería			

Objetivo: proporcionar información de los precios mayoristas de los alimentos y como es su comportamiento, teniendo en cuenta factores y hechos que afectan la comercialización.

Población objetivo: comerciantes mayoristas ubicados dentro de los mercados mayoristas

Tipo de investigación: sistema de encuestas no probabilísticas

Diseño muestral: selección arbitraria

Cobertura: nacional

Unidad de análisis: precios mayoristas

Unidad de observación: mercados mayoristas y centrales de abasto

Desagregación temática: precio de venta mayorista por producto y fuente

Departamento Administrativo Nacional de Estadística - DANE -
Bogotá, D.C. - Colombia, febrero de 2013

□□□

Anexo 1

Cuadro 1

Comportamiento de los precios mayoristas de los principales alimentos en las principales ocho ciudades

Enero de 2013

Precio por kilogramo

Precio \$/Kg	Barranquilla		Bogotá		Bucaramanga		Cartagena		Cali		Cúcuta		Medellín		Pereira	
	Precio	Var %	Precio	Var %	Precio	Var %	Precio	Var %	Precio	Var %	Precio	Var %	Precio	Var %	Precio	Var %
Hortalizas y verduras																
Ahuyama	552	0,79	896	-10,25	638	-5,78	638	-12,47	723	-7,26	800	0,00	667	-0,72	725	-10,70
Arveja verde en vaina	4.721	-0,07	2.080	-2,83	1.855	4,46	n.d.	-	1.190	-5,50	1.761	-4,06	1.449	-18,04	1.889	4,68
Cebolla cabezona blanca	968	1,87	963	2,38	754	-7,22	985	1,43	806	5,33	749	-8,08	991	-5,74	788	-8,89
Cebolla junca	1.319	4,38	896	15,32	683	1,62	n.d.	-	591	29,94	657	-6,43	1.336	17,46	806	68,60
Chócolo mazorca	657	5,47	1.237	35,84	862	28,26	555	-2,94	455	2,94	668	43,20	609	-11,91	638	0,00
Habichuela	1.821	66,40	1.139	42,41	1.338	98,36	1.739	45,17	1.147	103,19	1.783	67,48	1.204	42,12	973	75,75
Pepino cohombro	1.663	-15,35	1.753	23,07	1.065	-13,02	1.592	12,46	692	-28,67	794	-8,60	1.144	-3,86	1.114	6,53
Pimentón	1.432	0,31	1.627	-23,21	1.221	-11,30	1.718	-0,74	1.044	-15,56	797	-33,78	1.143	-23,97	1.367	-11,42
Remolacha	674	-3,15	441	-9,87	669	8,45	732	-3,37	583	-14,28	808	41,67	644	-19,47	n.d.	-
Tomate*	1.171	-38,61	1.581	-12,04	1.094	-43,72	1.477	-39,31	1.511	-17,85	1.304	-42,20	1.629	-23,74	1.702	-18,02
Zanahoria	1.538	50,94	1.503	55,43	1.402	54,38	1.510	36,20	1.730	51,10	1.168	60,00	1.294	87,65	1.403	39,24
Frutas frescas																
Aguacate *	n.d.	-	3.223	-1,52	4.167	n.d.	n.d.	-	2.498	-4,01	2.750	-	1.395	-	2.092	-4,20
Banano*	573	32,25	1.000	-0,78	793	5,63	538	12,18	575	-0,16	851	1,15	684	-4,19	556	-1,27
Coco	n.d.	-	2.354	3,11	1.987	-14,31	1.923	7,14	1.421	7,65	961	-1,85	1.503	-3,45	1.600	4,35
Granadilla	3.620	-4,92	2.642	11,80	2.837	14,74	3.071	-6,86	2.569	-	2.995	6,30	2.786	4,10	1.702	-25,54
Guayaba pera	1.717	-3,88	1.915	47,16	1.122	13,06	1.656	2,78	1.122	-2,95	n.d.	-	1.016	-17,56	1.029	-11,24
Limón común	2.076	45,38	971	-1,40	1.237	47,73	1.930	21,30	908	11,84	1.255	6,58	1.848	29,07	1.348	13,11
Lulo	2.585	-4,88	1.812	-4,19	1.674	0,34	2.578	-0,30	1.616	-4,02	1.928	-3,58	1.709	-3,82	1.542	-5,34
Mandarina*	1.254	4,16	1.656	45,75	1.045	23,39	1.612	11,94	1.954	15,80	756	-0,44	2.291	17,31	1.867	12,00
Mango Tommy	1.400	14,75	1.158	-2,18	1.121	7,64	1.233	-3,02	925	3,01	1.089	-6,22	1.019	6,49	840	-1,17
Manzana roja importada	4.009	1,05	3.931	1,11	3.483	0,40	4.162	4,86	3.677	-0,37	3.734	0,69	3.782	-1,21	3.825	5,97
Maracuyá	1.678	-17,62	1.333	-24,22	1.585	-32,92	1.767	-16,81	997	-30,66	1.544	-19,82	1.174	-12,92	1.279	-19,39
Mora de Castilla	2.368	6,84	2.864	17,73	1.797	14,87	2.207	2,05	2.400	-6,19	1.934	29,55	1.696	-26,00	1.913	-13,07
Naranja Valencia	1.010	1,78	1.053	0,27	587	30,01	n.d.	-	611	1,00	574	-11,55	1.025	6,01	606	10,23
Papaya maradol	1.438	7,25	983	-5,18	1.058	4,83	1.272	5,24	820	1,15	849	1,81	1.321	3,85	911	1,62
Piña *	1.089	3,03	801	13,47	620	5,31	999	3,21	823	0,71	892	-2,01	805	-0,01	995	1,34
Tomate de árbol	985	11,29	960	17,34	891	9,85	967	7,41	852	6,84	1.312	4,85	768	12,61	988	6,76
Tubérculos y plátanos																
Arracacha*	n.d.	-	1.267	27,36	1.090	15,49	n.d.	-	1.177	19,47	1.147	12,01	825	7,99	1.439	27,08
Papa negra*	453	-0,06	708	1,17	622	3,60	471	-1,21	661	-2,22	485	-2,96	821	-2,28	470	-11,32
Papa criolla	1.533	21,62	1.948	31,59	1.214	38,53	2.089	32,11	628	-14,35	1.247	31,53	1.392	41,93	1.292	21,04
Plátano hartón verde	1.000	4,35	960	-14,32	1.151	-6,12	949	2,60	762	-5,65	1.164	-12,93	956	-1,91	622	-11,76
Yuca*	597	8,93	994	2,41	971	-12,46	567	4,80	1.220	n.d.	1.276	-1,41	1.317	16,24	1.188	6,28

*Variedad predominante en el mercado

Variación porcentual con respecto al promedio del mes anterior

n.d. : no disponible

-: no es posible calcular la variación

Cuadro 1
Comportamiento de los precios mayoristas de los principales alimentos en las principales ocho ciudades (continuación)
Enero de 2013
Precio por kilogramo

Precio \$/Kg	Barranquilla		Bogotá		Bucaramanga		Cartagena		Cali		Cúcuta		Medellín		Pereira	
	Precio	Var %	Precio	Var %	Precio	Var %	Precio	Var %	Precio	Var %	Precio	Var %	Precio	Var %	Precio	Var %
Granos, cárnicos y procesados																
Arroz de primera	2.162	-3,85	2.441	0,56	2.673	-0,83	1.901	-3,72	2.336	-3,70	2.644	-1,37	2.477	-1,90	2.624	-2,40
Arveja verde seca importada	1.643	0,34	1.973	-2,47	1.665	4,63	2.050	13,89	1.867	0,86	1.598	-0,39	1.880	2,59	1.670	6,04
Fríjol seco*	3.820	-7,58	4.920	2,82	3.800	2,47	4.325	3,28	3.395	0,15	5.987	-1,05	5.200	4,65	5.433	5,87
Garbanzo importado	n.d.	-	3.879	0,34	2.903	1,13	n.d.	-	n.d.	-	3.500	0,00	4.033	-3,76	3.397	0,00
Lenteja importada	1.617	0,00	1.921	-2,92	1.675	0,98	1.840	7,84	1.778	0,95	1.777	0,00	2.420	-1,22	1.703	0,01
Maíz amarillo cáscara	1.145	-0,97	815	-2,61	n.d.	-	868	0,15	958	1,00	n.d.	-	872	-3,86	1.268	1,29
Huevo tipo A	180	-8,28	207	-4,55	184	-3,48	185	-6,35	n.d.	-	162	-5,40	186	-3,40	188	-5,83
Queso costeño	8.550	2,19	8.870	-10,63	9.867	-1,00	7.933	7,57	9.800	-	10.000	-1,23	9.985	-4,16	9.225	-12,97
Carne de cerdo, lomo sin hueso	12.000	-4,76	11.825	-0,39	n.d.	-	13.000	0,00	11.958	-2,51	10.000	0,00	13.600	0,63	13.000	0,00
Carne de res, chatas	12.000	0,00	13.667	2,18	20.350	-2,63	11.600	0,00	n.d.	-	11.667	0,96	18.450	0,00	13.000	0,00
Pechuga de pollo	6.753	4,30	6.667	0,72	7.207	2,06	6.440	3,37	n.d.	-	6.933	0,32	7.329	4,90	n.d.	-
Aceite vegetal mezcla	3.699	-1,10	4.525	-0,45	4.312	-0,11	3.508	0,54	4.947	-0,01	3.736	-3,26	3.410	-13,30	n.d.	-
Azúcar sulfitada	1.375	-6,42	1.455	-6,02	1.507	-4,64	1.405	-3,10	1.438	-4,22	n.d.	-	1.415	-3,05	1.620	1,31
Galletas saladas 3 tacos	7.395	2,50	7.265	-1,62	7.944	3,24	6.927	1,17	7.672	0,29	7.695	3,27	7.362	1,28	7.732	2,70
Harina de trigo	1.351	3,42	1.577	-2,45	1.933	-1,48	1.331	-0,09	2.187	0,00	1.650	-0,60	2.234	-0,28	2.122	-1,03
Harina precocida de maíz	2.634	-0,83	2.525	-1,81	1.894	-2,58	2.496	-0,17	2.205	-2,61	1.794	-1,25	n.d.	-	2.584	-0,40
Margarina	n.d.	-	7.655	-2,04	8.339	0,40	n.d.	-	12.933	-	n.d.	-	8.802	-1,85	n.d.	-
Panela*	1.718	0,46	1.737	4,20	1.730	-0,77	1.569	-2,00	1.017	-	n.d.	-	1.616	0,93	2.176	1,26
Pastas alimenticias	4.124	-0,18	4.319	-0,62	3.234	-0,87	n.d.	-	4.767	0,68	n.d.	-	4.616	-1,09	4.604	-0,38
Salsa de tomate doy pack	n.d.	-	11.792	-0,20	10.703	0,26	12.427	0,00	11.931	0,00	n.d.	-	11.654	-1,11	12.975	0,00

*Variedad predominante en el mercado

Variación porcentual con respecto al promedio del mes anterior

n.d. : no disponible

-: no es posible calcular la variación