

SISTEMA DE INFORMACIÓN DE PRECIOS Y ABASTECIMIENTO DEL SECTOR AGROPECUARIO -SIPSA

Precios mayoristas

Bogotá, Colombia

Agosto de 2018



IPC de alimentos

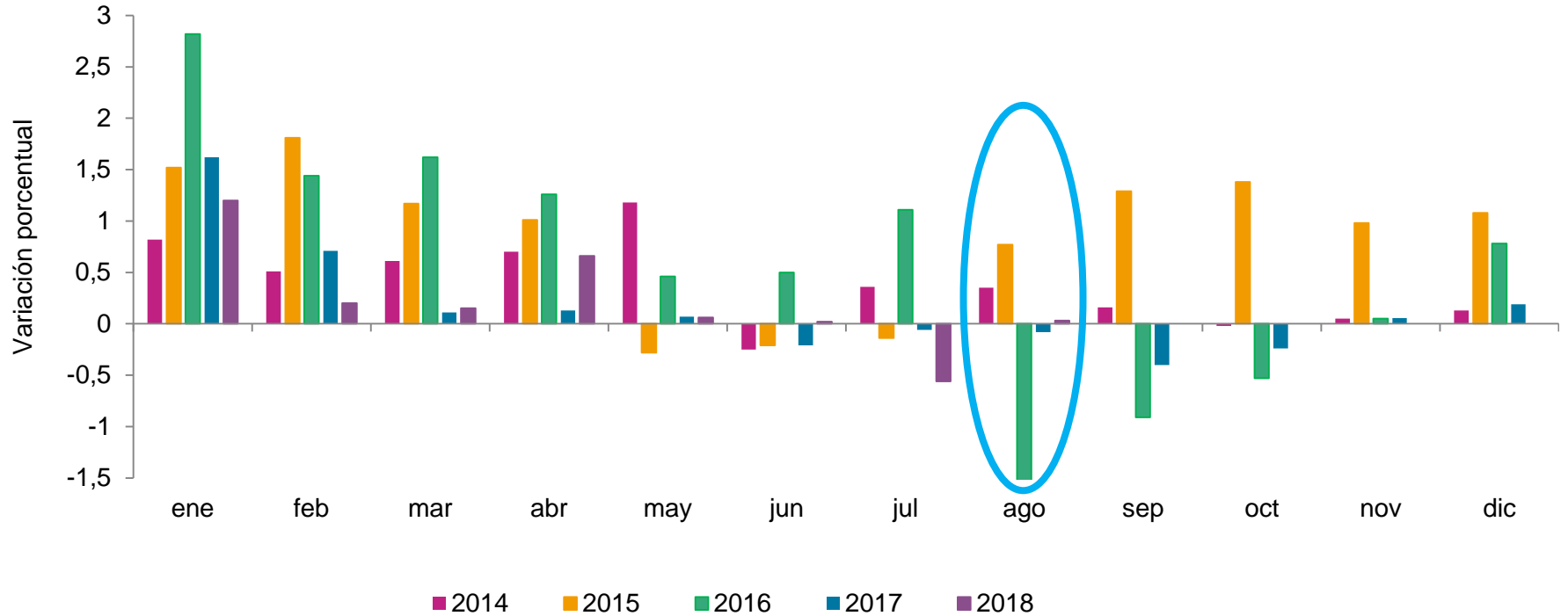

Fuente: DANE – IPC

Abastecimiento a los mercados

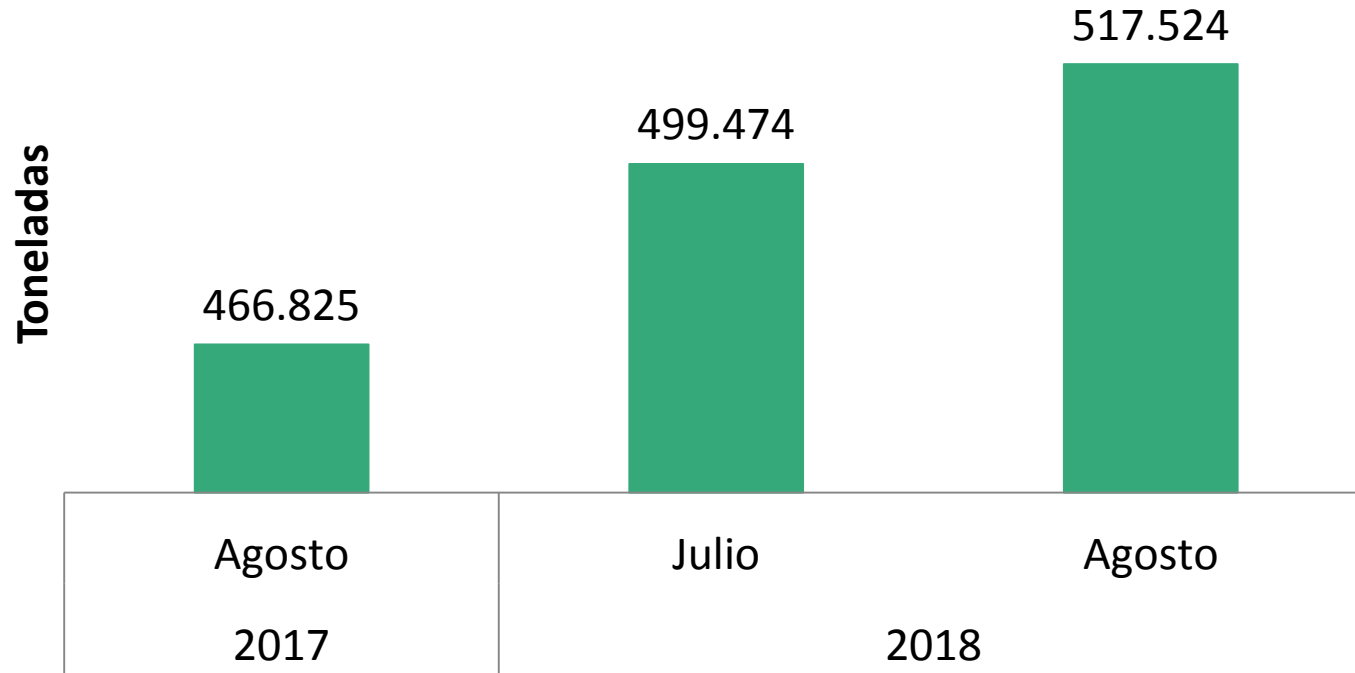

Comportamiento de los precios en agosto

- En agosto se incrementaron los precios de las frutas frescas, los tubérculos, raíces y plátanos y los lácteos y huevos.
- En cambio, bajaron las cotizaciones mayoristas de las verduras y hortalizas, los granos y cereales, las carnes y los pescados y los productos procesados

- En agosto bajaron los precios mayoristas de la zanahoria, el tomate chonto, la lechuga Batavia, el ajo importado y el apio
 - Descendió el precio de la zanahoria pues llegó más desde Nariño, Cundinamarca, Boyacá y Norte de Santander
- En contraste, aumentaron las cotizaciones de la cebolla cabezona blanca, el repollo blanco, la habichuela, el chόcolo mazorca y la arveja verde en vaina

Pimentón: salida de las cosechas en Antioquia, Valle del Cauca y Santander

Comportamiento de los precios del pimentón

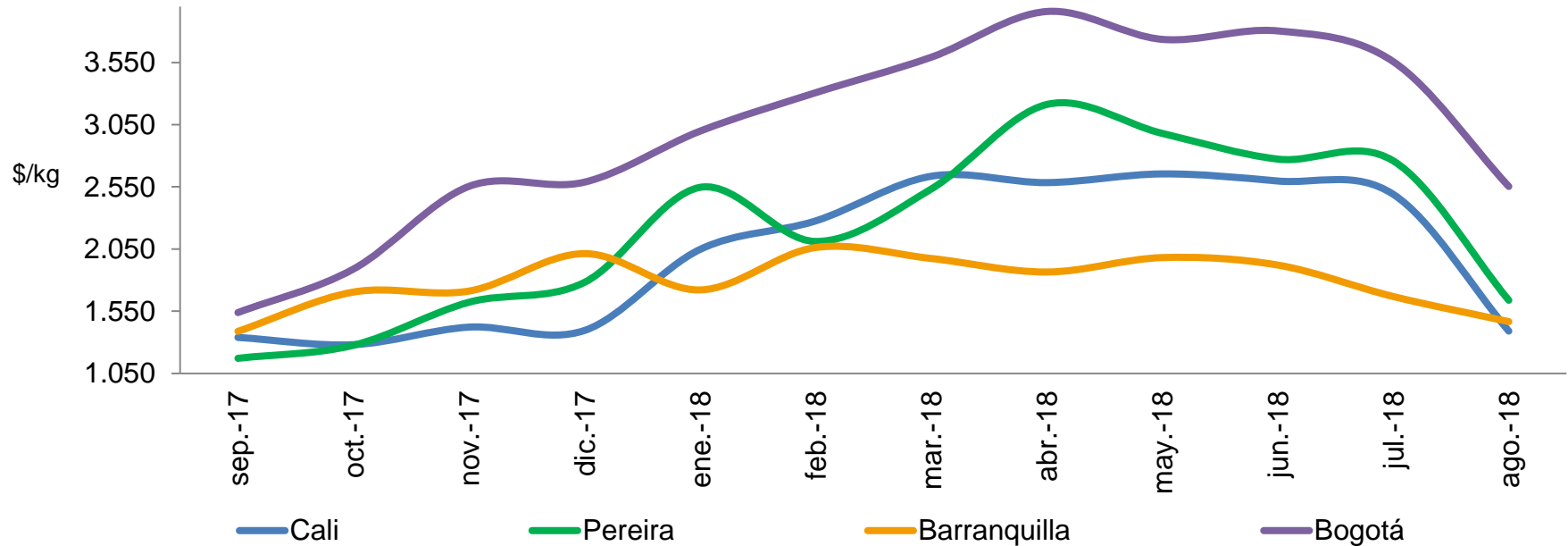

Pimentón en Cali

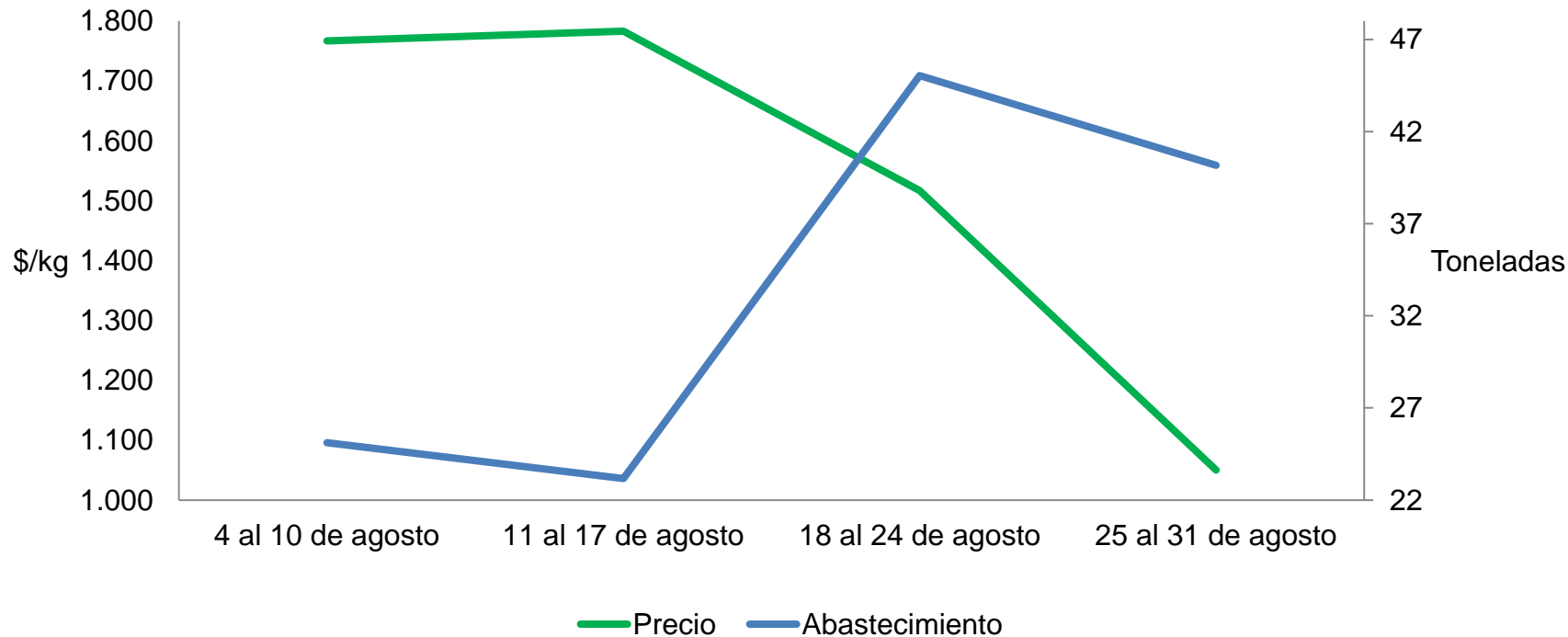

Cebolla cabezona: se redujo el ingreso desde Cundinamarca y Boyacá

Comportamiento de los precios de la cebolla cabezona blanca

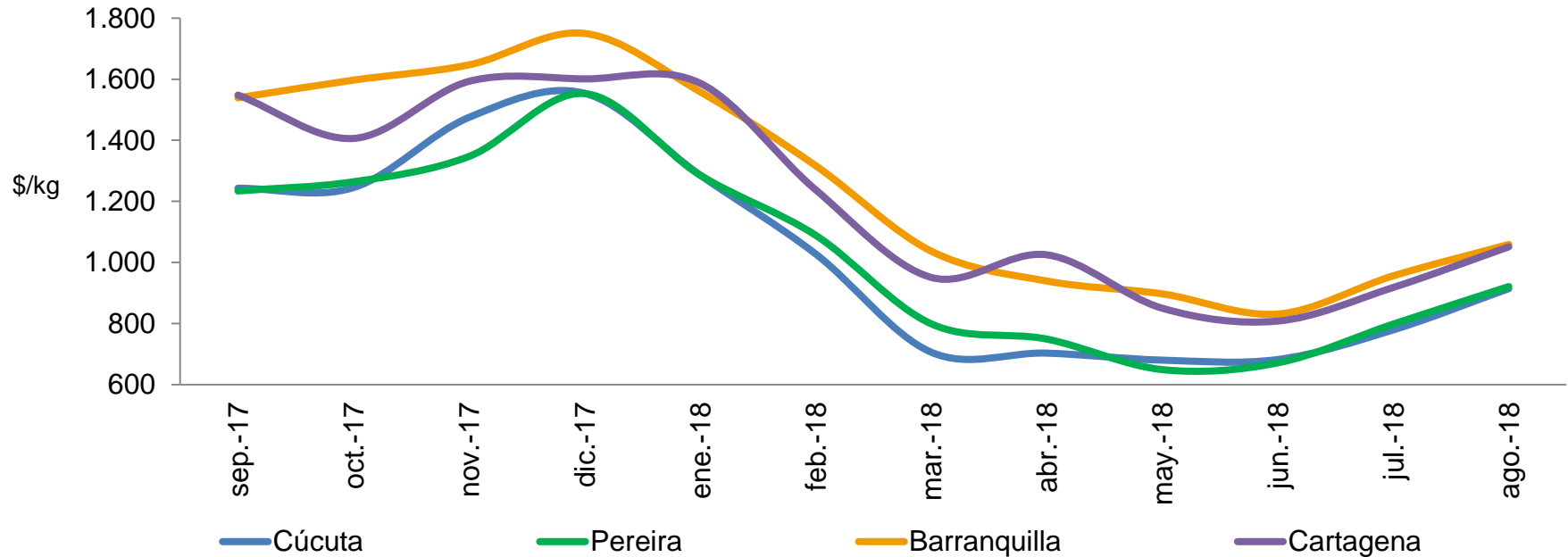

- En agosto aumentaron los precios mayoristas de la papaya Maradol, el maracuyá, la piña gold y la naranja Valencia
 - Bajó nivel de producción de papaya Maradol en Valle del Cauca, Risaralda, Caldas y Cesar.
- En cambio, cayeron los precios de la mora de Castilla, el tomate de árbol, la granadilla, la pera importada, el lulo y la uva Isabela

Mango Tommy: están finalizando las cosechas en Tolima y Cundinamarca

Comportamiento de los precios del mango Tommy

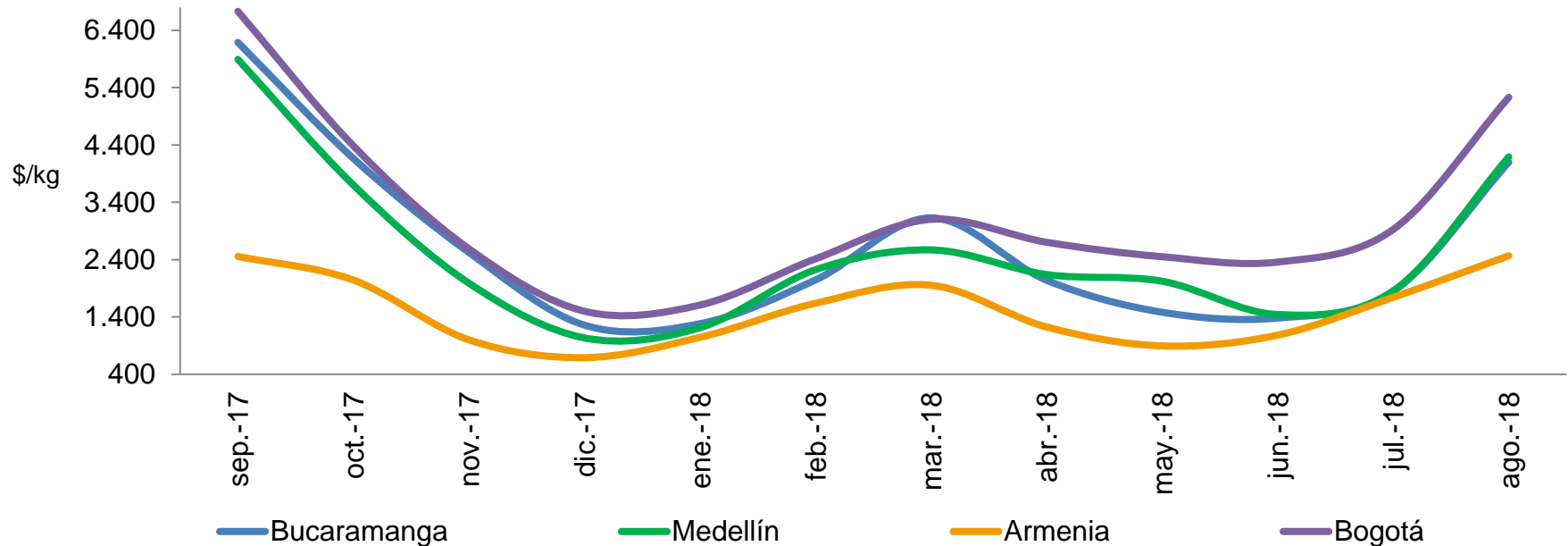

Mango Tommy en Bogotá

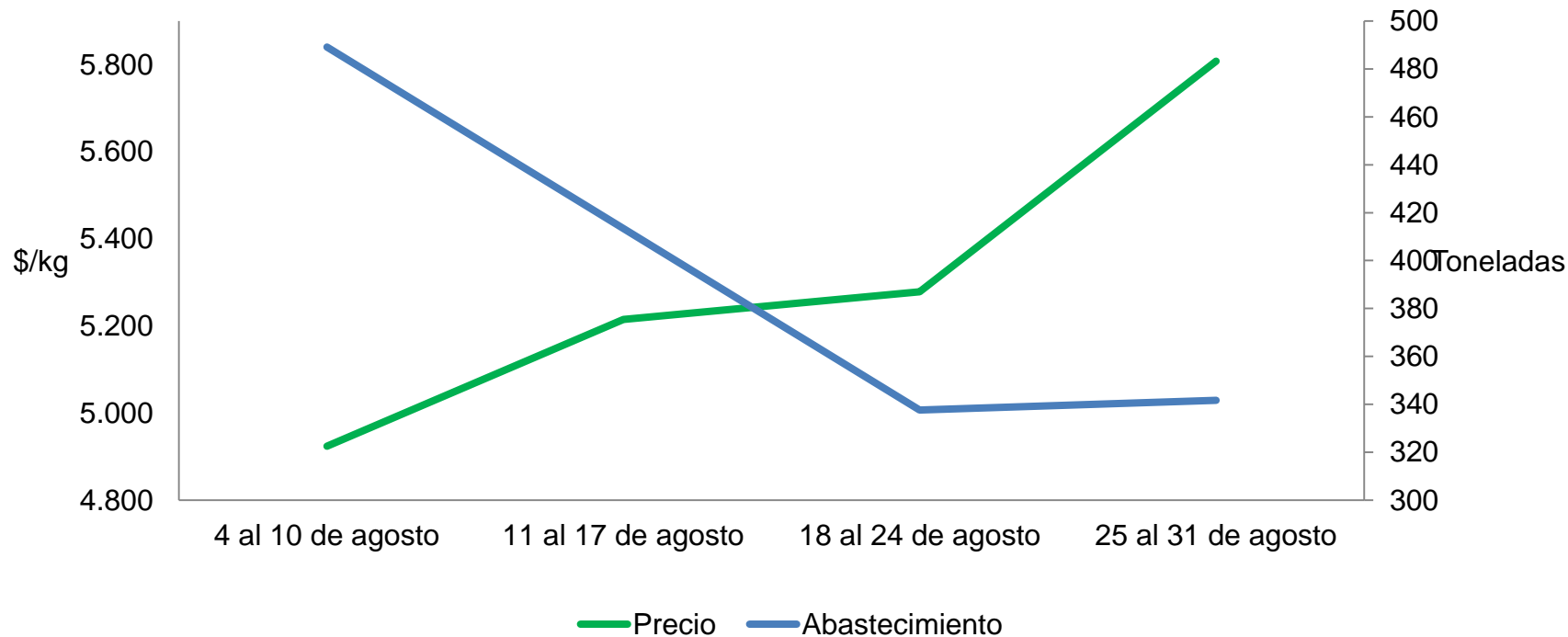

Mora de Castilla: Llegó una mayor cantidad desde Antioquia, Huila, Boyacá y Cundinamarca

Comportamiento de los precios de la mora de Castilla

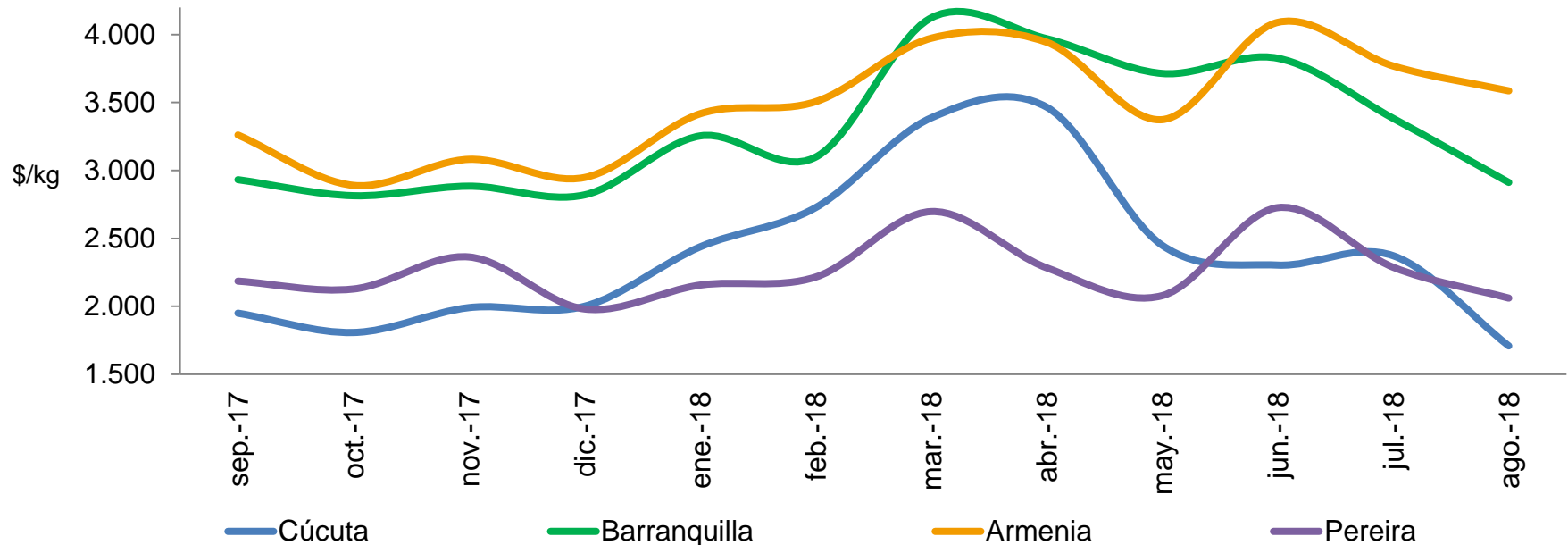

- En agosto subieron los precios mayoristas de las papas única, parda pastusa, capira y nevada y las yucas criolla e ICA
 - Se redujo el abastecimiento de papa única procedente de Nariño, Norte de Santander y Boyacá
- En cambio, este mes bajaron los precios mayoristas de los plátanos hartón verde y guineo.

Papa suprema: menor cantidad de cultivos en fase de recolección en Boyacá, Norte de Santander, Santander y Nariño

Comportamiento de los precios de la papa suprema

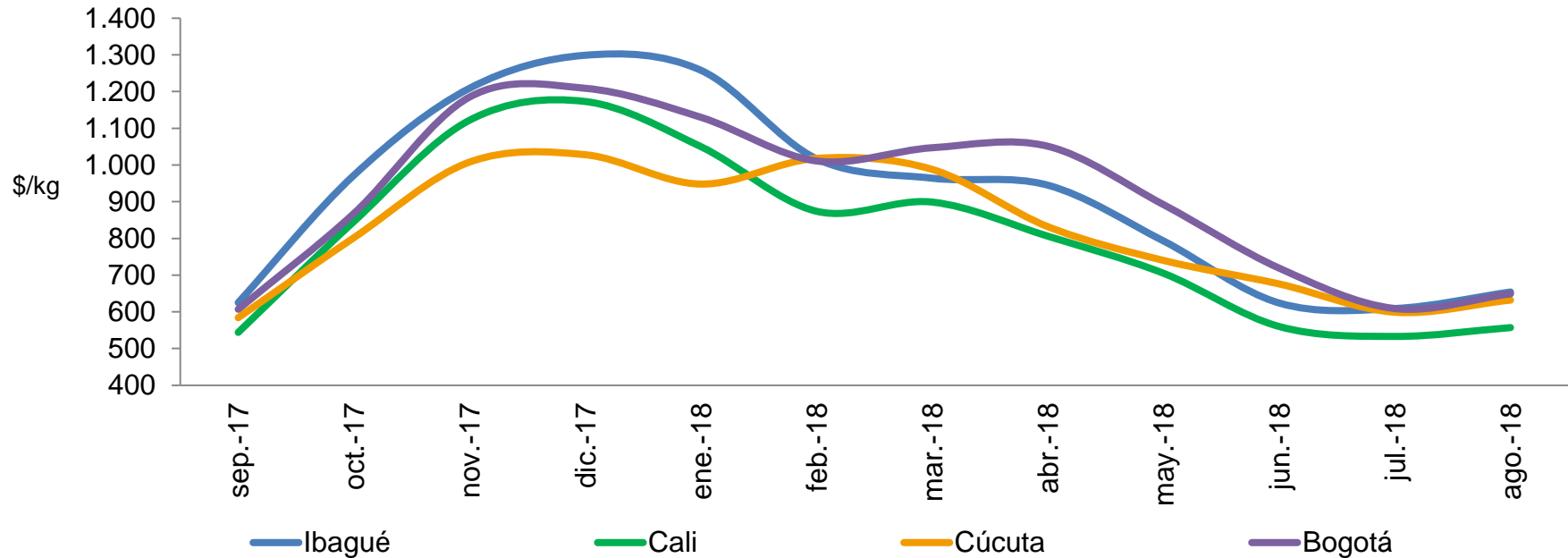

Papa suprema en Cúcuta

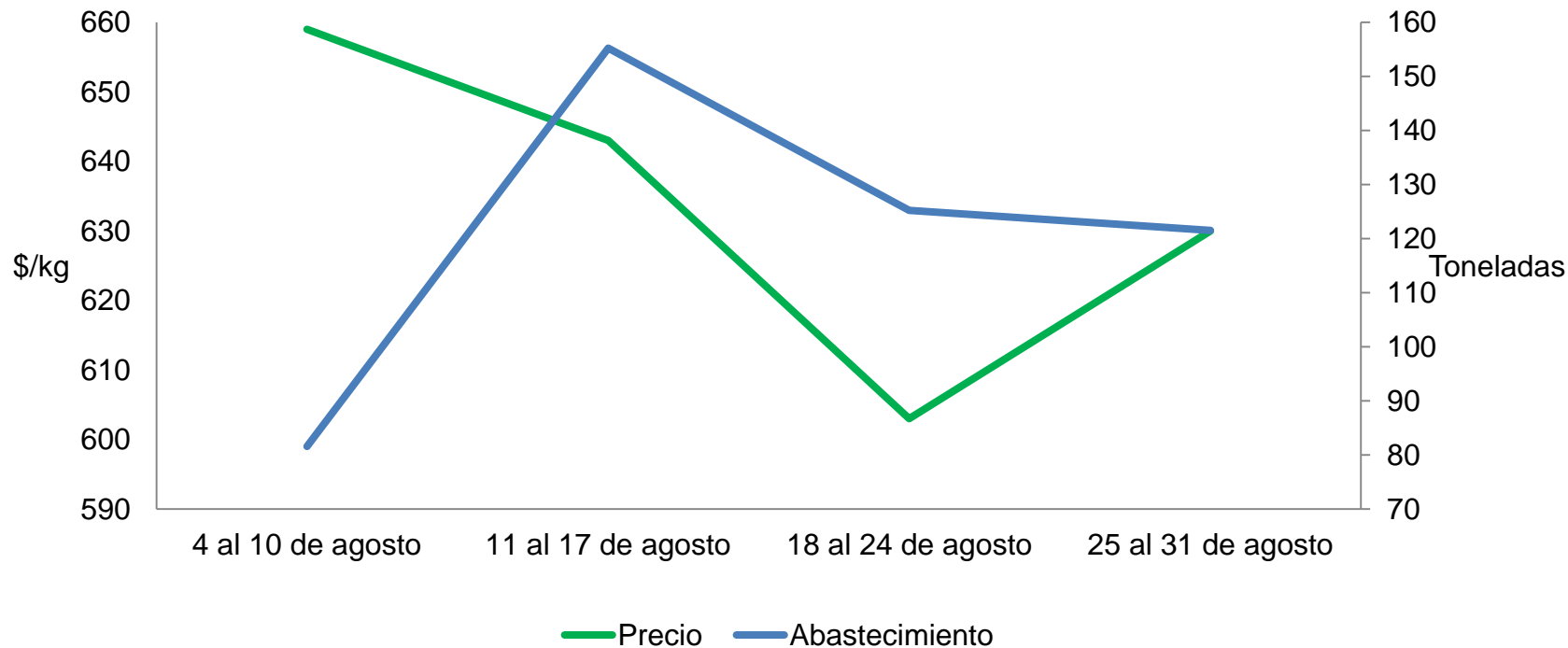

Plátano hartón: mejoró oferta desde Antioquia, Caldas, Risaralda, Santander, Córdoba y Arauca

Comportamiento de los precios del plátano hartón verde

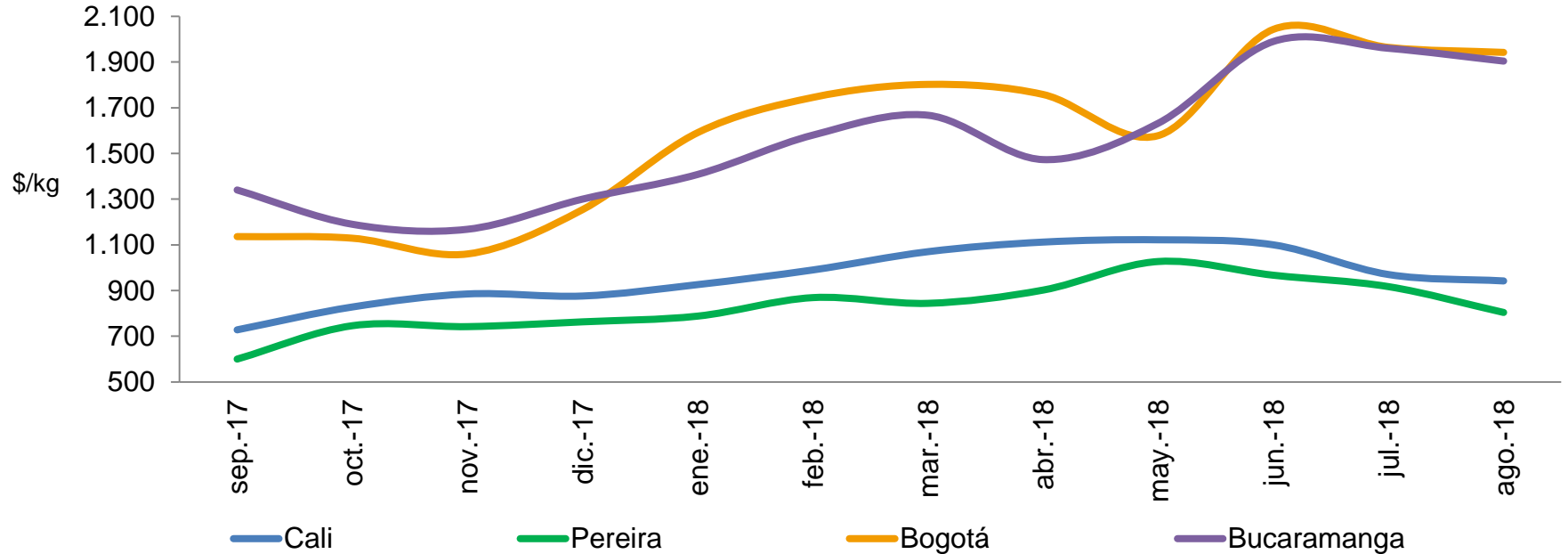

Lenteja importada: buen nivel de ingreso de grano canadiense

Comportamiento de los precios de la lenteja importada

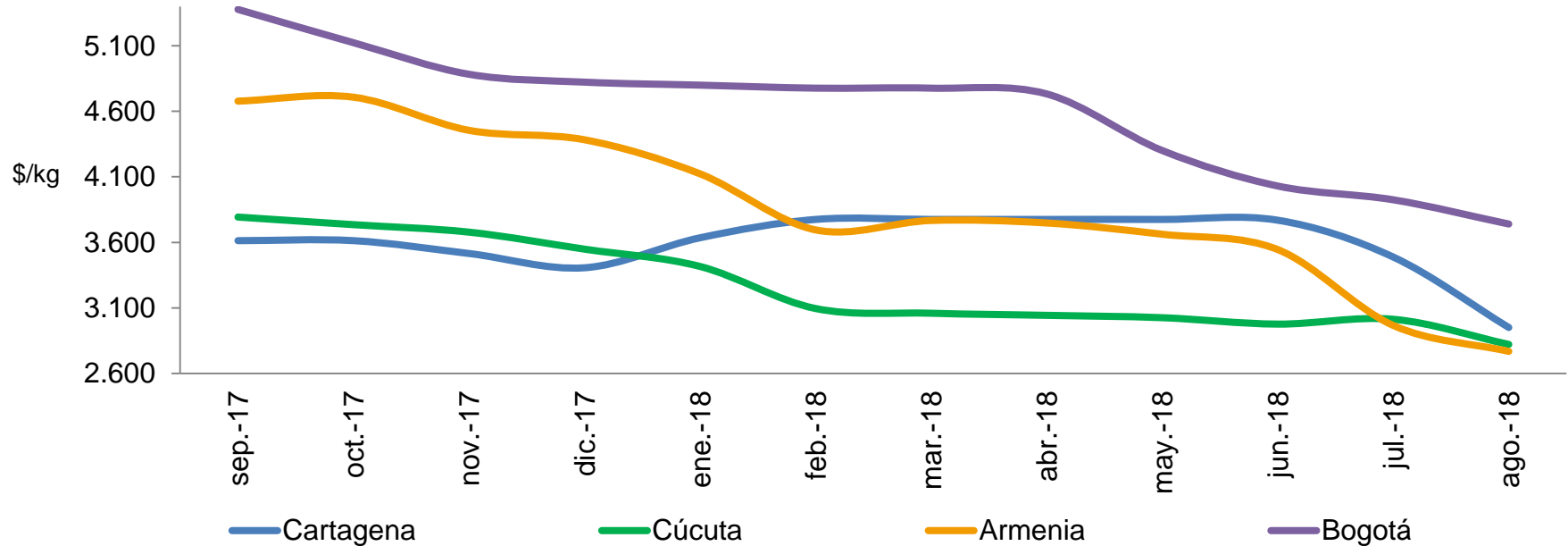

Queso costeño: verano en Bolívar, Cesar, Córdoba y Magdalena ocasionó una menor producción de leche

Comportamiento de los precios del queso costeño

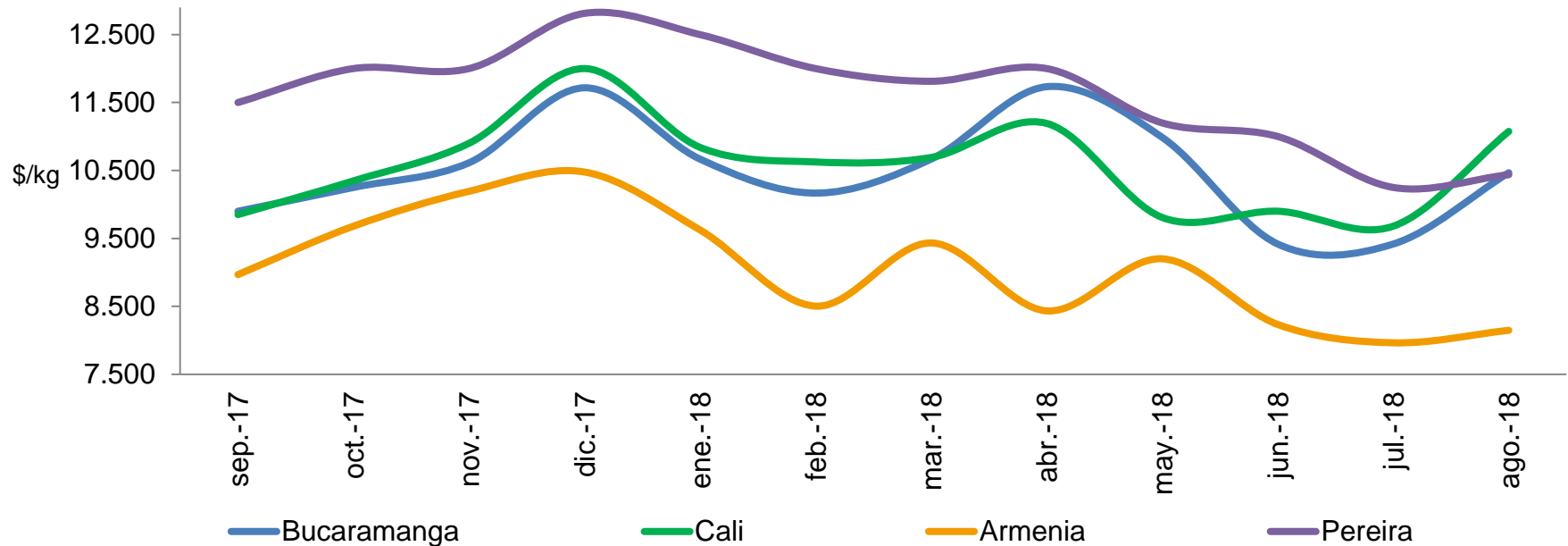

Costilla de cerdo: mayor inventario de porcinos para sacrificio en Atlántico

Comportamiento de los precios de la costilla de cerdo

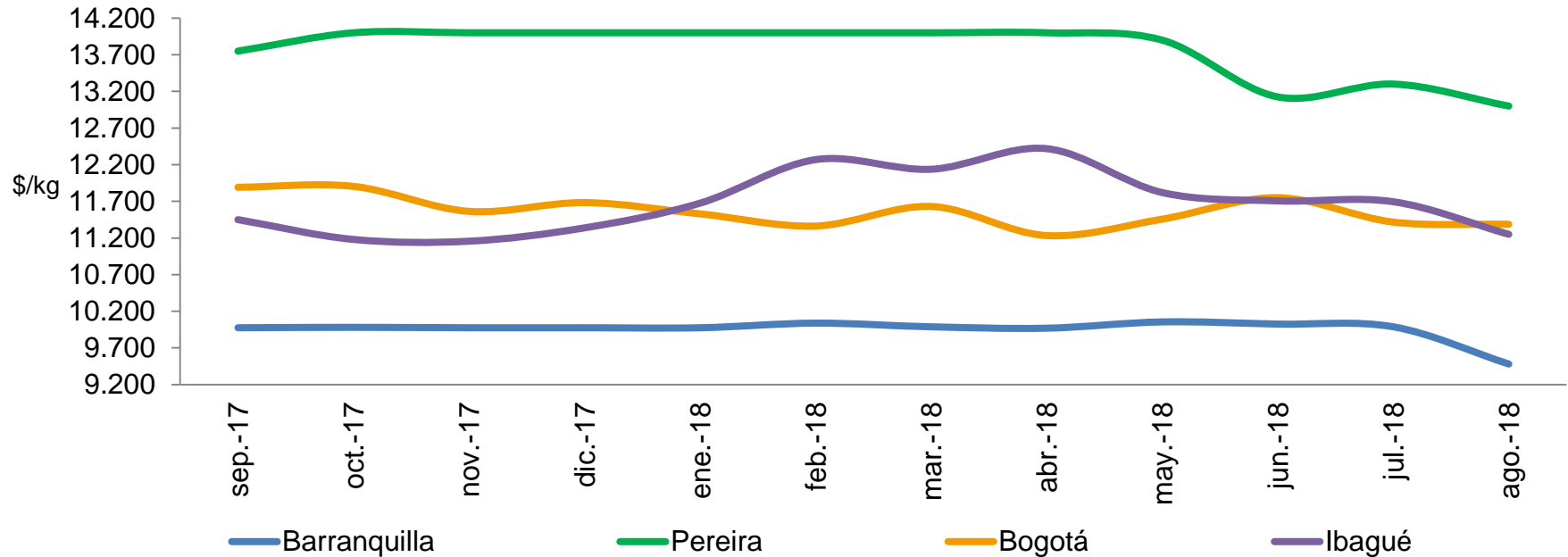

Azúcar sulfitada: mayor producción de caña de azúcar en Valle del Cauca

Comportamiento de los precios del azúcar sulfitada

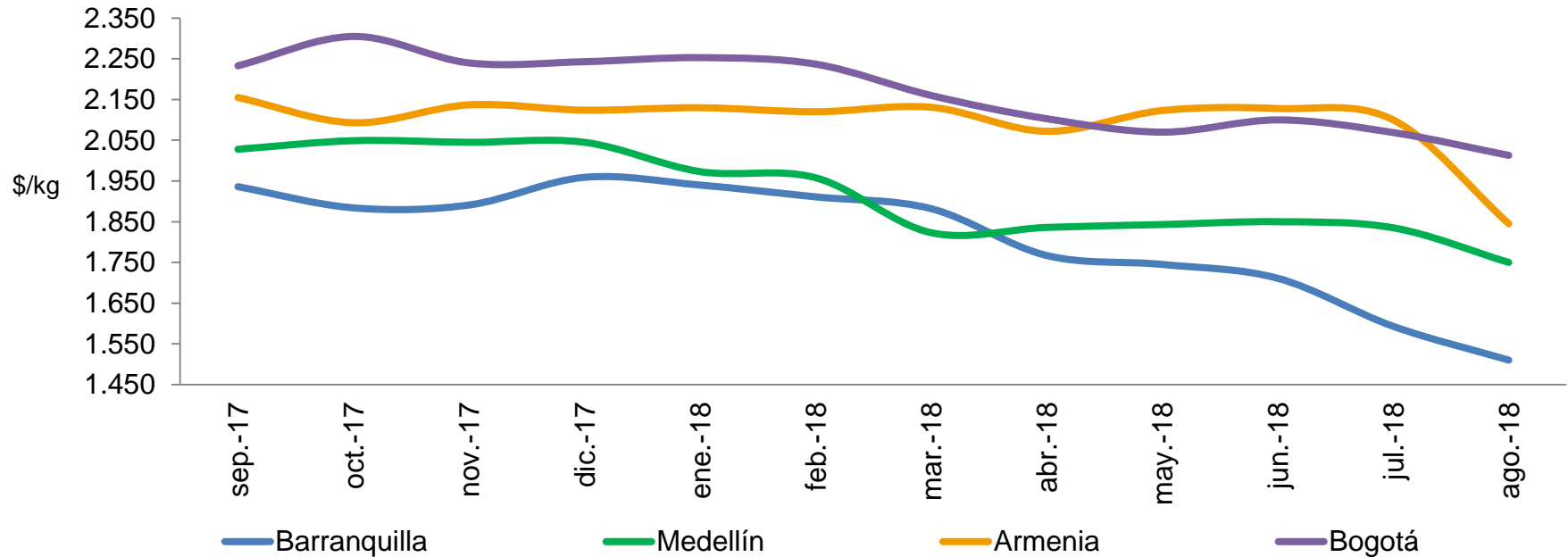

Abastecimiento a los mercados

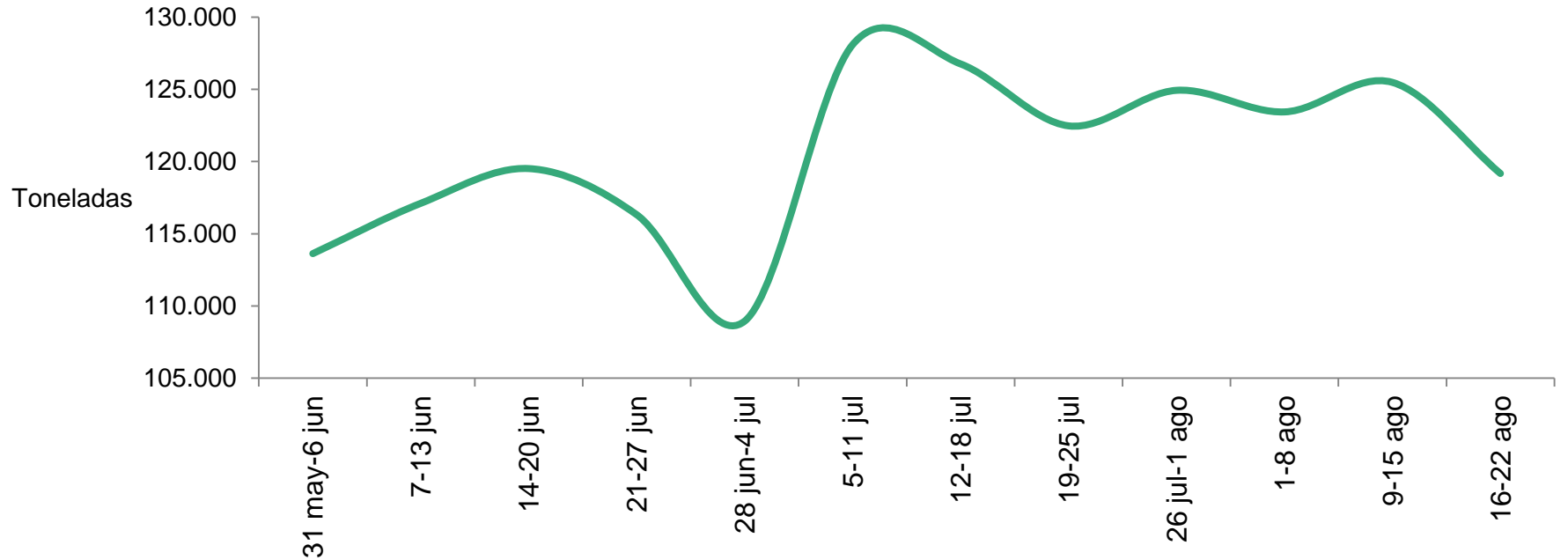

Abastecimiento de alimentos

Bogotá

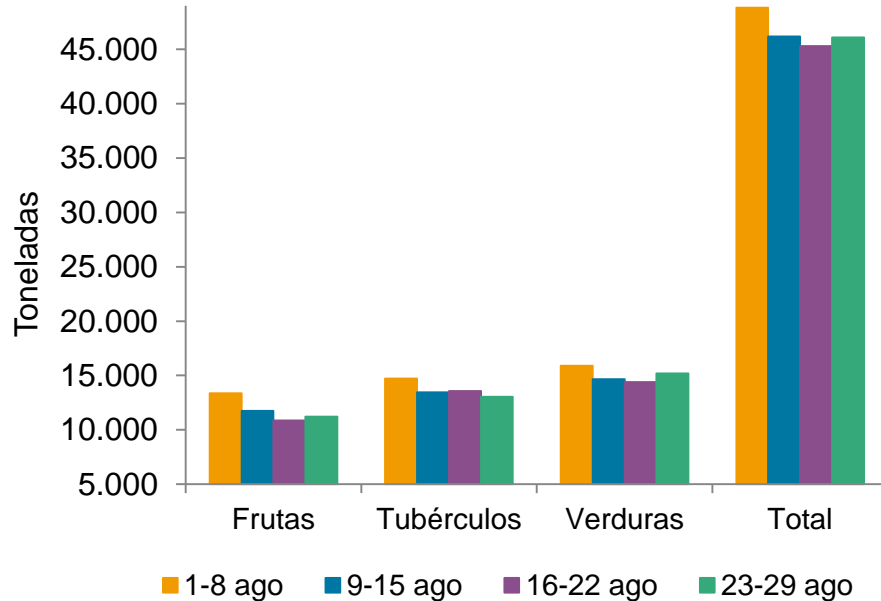

Cali

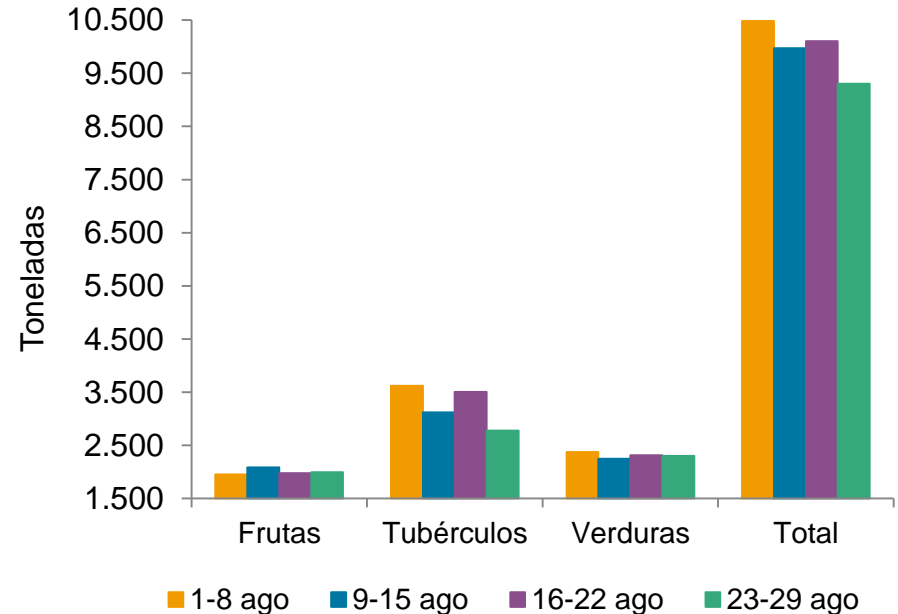

Abastecimiento de alimentos

Medellín

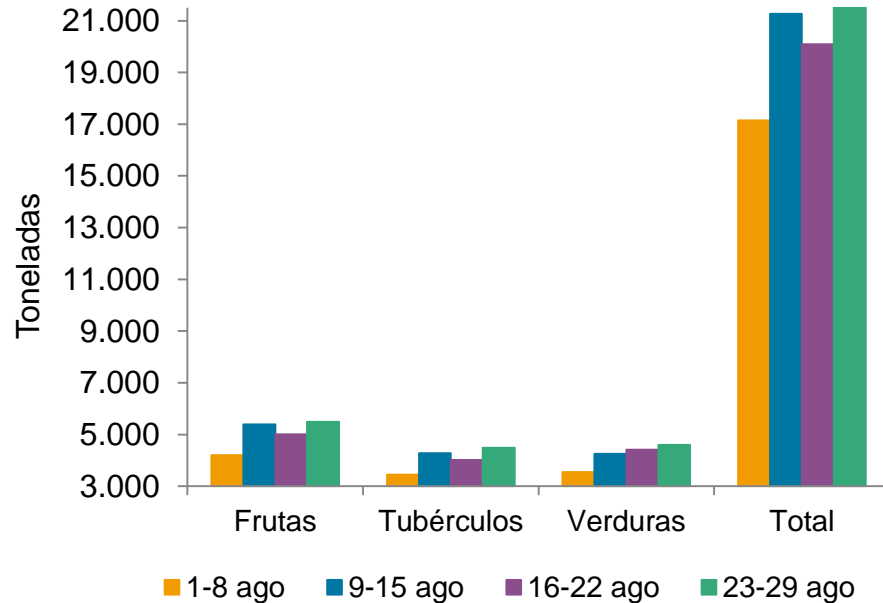

Pereira

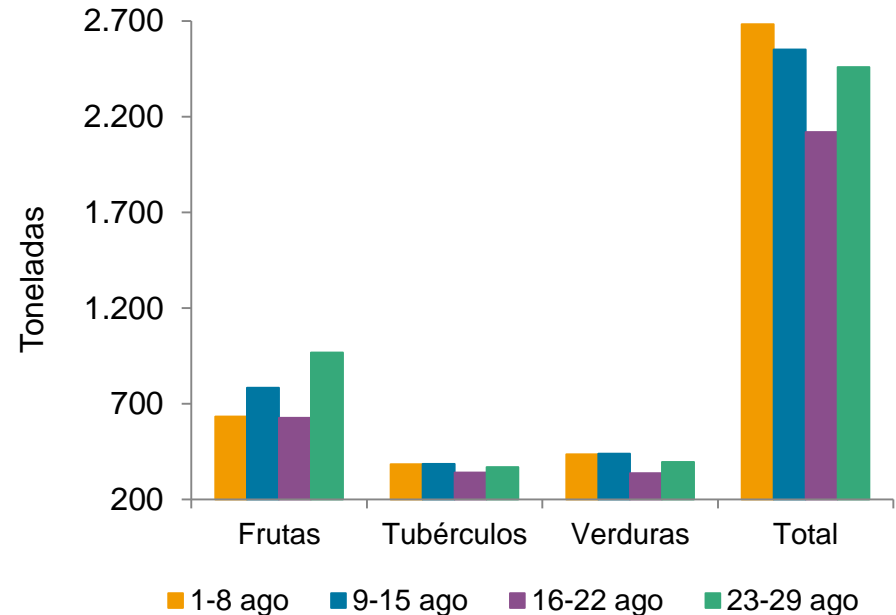

Comparación IPC agosto

	IPC	SIPSA
Frutas	Suben: naranja, otras frutas frescas	Suben: mango Tommy, papaya Maradol, maracuyá, naranja Valencia
Verduras	Bajan: tomate, zanahoria, otras hortalizas y legumbres secas	Bajan: pimentón, zanahoria, tomate chonto, lechuga Batavia
Carnes	Bajan: res, cerdo y pollo	Bajan: costilla de cerdo, lomo fino de res y alas con costillar y pechuga
Lácteos	Suben: huevos y leche	Suben: queso costeño y huevos rojos AA, B, A y extra
Procesados	Suben: chocolate, sal, gaseosas y maltas	Bajan: azúcar sulfitada y refinada y panelas cuadrada
Cereales	Suben: otros cereales y pan	Bajan: lenteja importada, arroz de primera, garbanzo importado
Tubérculos y plátanos	Bajan: papa y plátano	Suben: papas suprema, única, parda pastusa, capira y nevada y yuca criolla



GOBIERNO
DE COLOMBIA



DANE INFORMACIÓN
ESTRATÉGICA



@DANEColombia



@DANE_Colombia



/DANEColombia



/DANEColombia