

# SISTEMA DE INFORMACIÓN DE PRECIOS Y ABASTECIMIENTO DEL SECTOR AGROPECUARIO - SIPSA



## PRECIOS MAYORISTAS

Diciembre de 2015

# IPC de alimentos

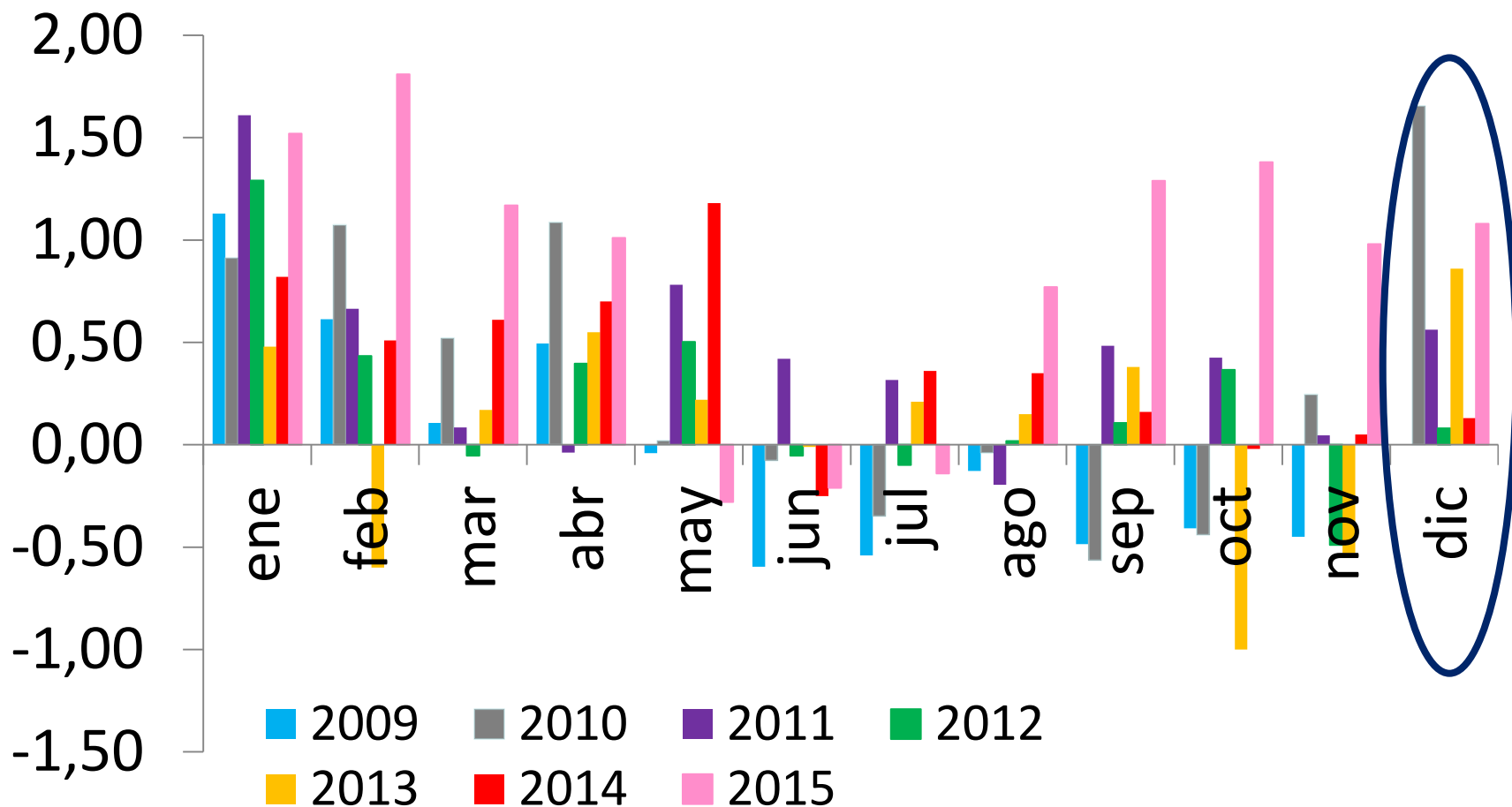

Fuente: DANE



**DANE**  
Para tomar decisiones



**TODOS POR UN  
NUEVO PAÍS**  
PAZ EQUIDAD EDUCACIÓN

# Patrón estacional de la zanahoria

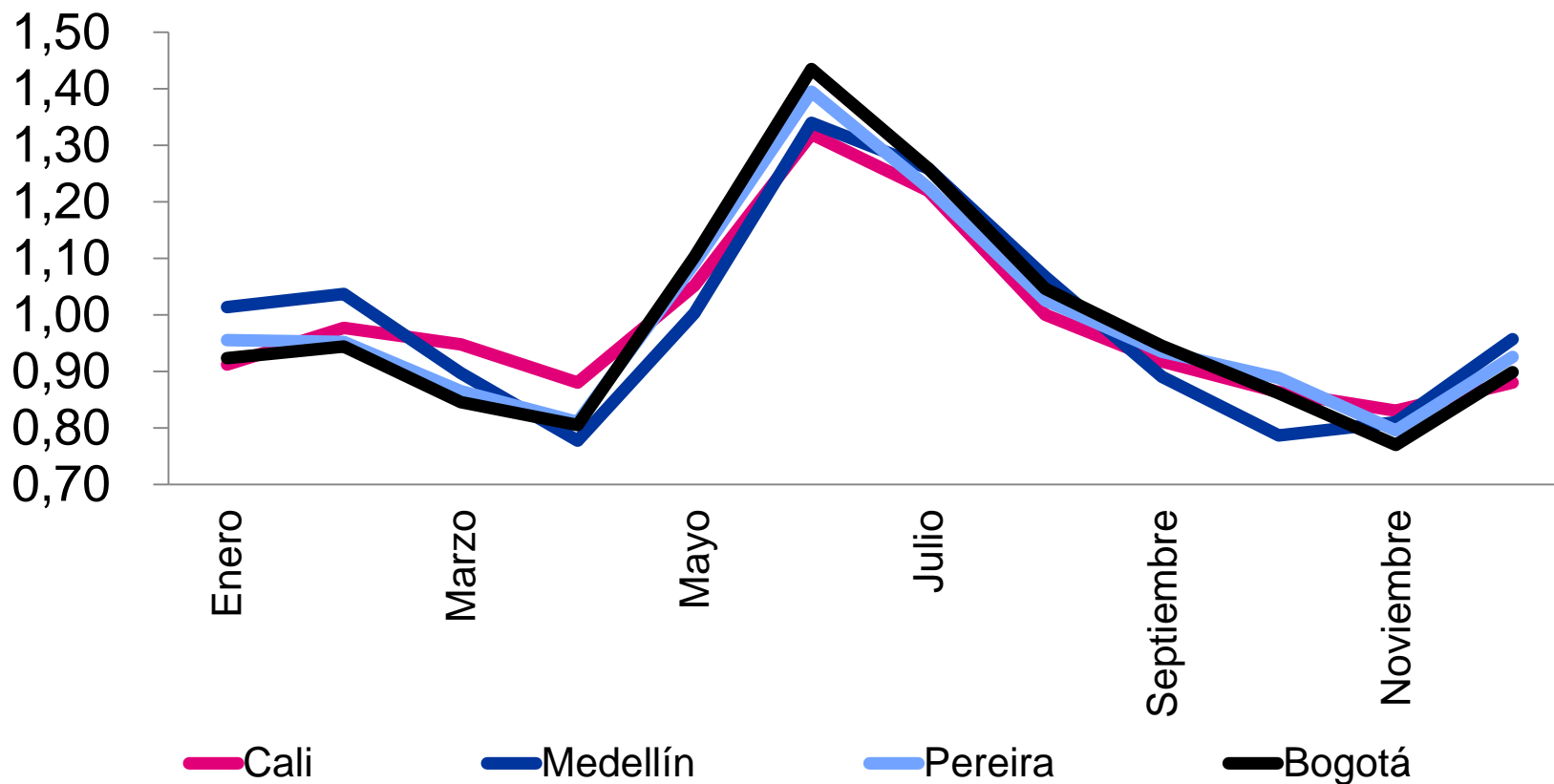

Fuente: DANE

# Patrón estacional de la mora de Castilla

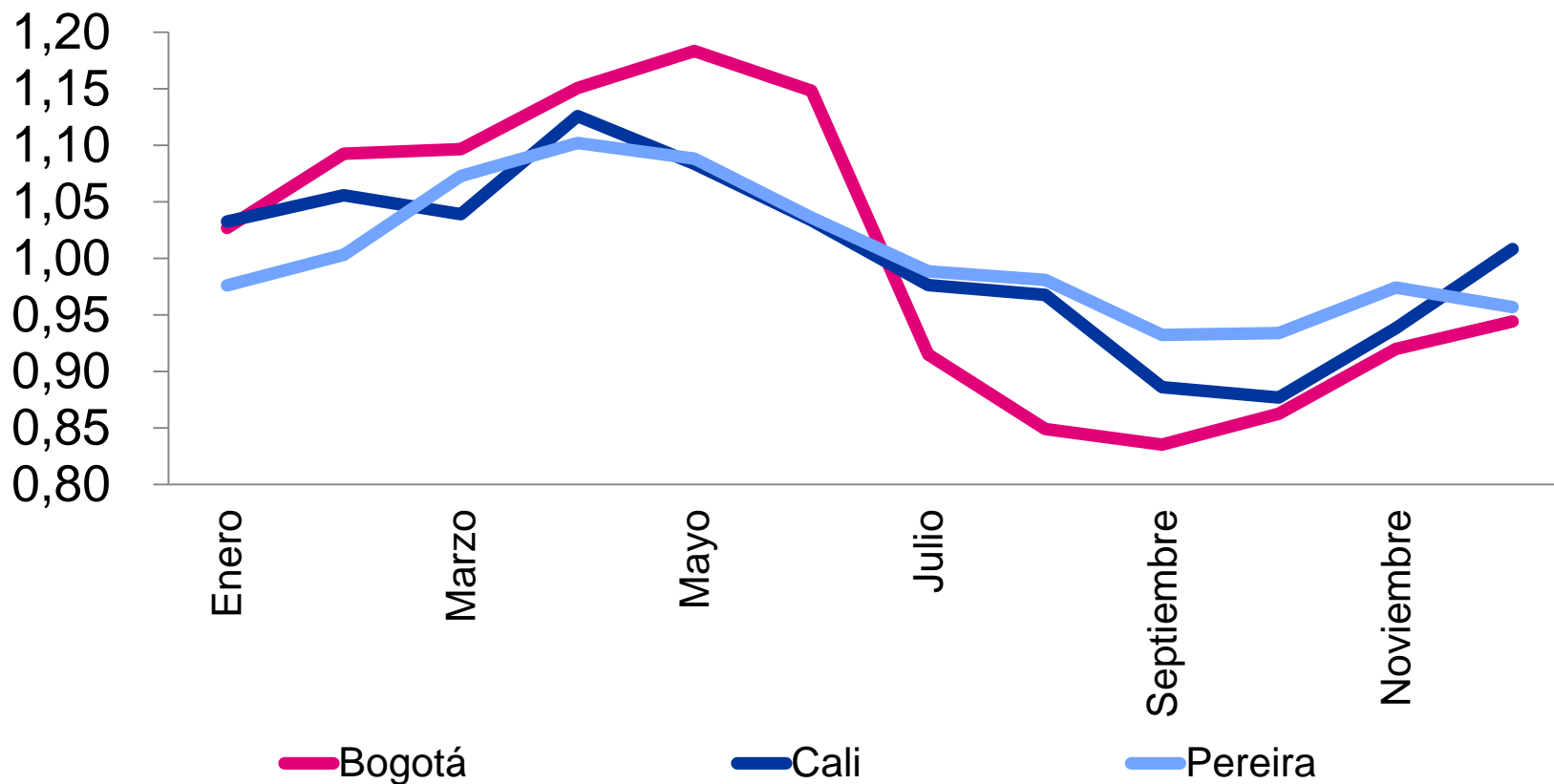

Fuente: DANE

## Noticias

- ★ Inflación de alimentos esperada:
  - ★ Analistas esperan una inflación de alimentos promedio de 0,93% para diciembre
  - ★ La estimación más alta es de Positiva con 1,33%,
  - ★ La más baja es de Corficolombiana con 0,70%%



**DANE**  
Para tomar decisiones



## Comportamiento de los precios en diciembre

- ★ En diciembre subieron las cotizaciones de las verduras, las frutas y los tubérculos
- ★ También se incrementaron los precios de los granos y cereales, los lácteos y huevos, las carnes y los pescados y los procesados



**DANE**  
Para tomar decisiones



# Verduras y hortalizas



**DANE**  
Para tomar decisiones



# Verduras y hortalizas

Producto	Mercados*		
	Total	Bajó	Subió
Pepino cohombro	38	5	33
Zanahoria	28	2	26
Arveja verde en vaina	34	8	25
Ajo importado	24	0	24
Apio	30	5	22
Tomate chonto	20	1	19
Repollo blanco	29	11	18
Cebolla junca	21	4	17
Brócoli	24	8	15
Espinaca	22	6	14
Pepino de rellenar	12	1	11
Tomate larga vida	13	3	10
Tomate riñón	10	1	9
Cebolla cabezona roja importada	6	6	0
Cebolla cabezona roja ocañera	8	7	1
Repollo verde	9	8	1
Fríjol verde en vaina	21	16	5
Ahuyama	31	21	9
Fríjol verde cargamanto	22	22	0
Remolacha	25	25	0
Chócolo mazorca	39	27	12
Habichuela	41	36	5
Pimentón	43	40	2

\* Información correspondiente al conteo de mercados del mes de diciembre de 2015



**DANE**  
Dirección Nacional de Estadística y Censos





# Verduras y hortalizas

Precio \$/Kg	Barranquilla		Bogotá		Bucaramanga		Cartagena	
	Precio	Var %	Precio	Var %	Precio	Var %	Precio	Var %
Ahuyama	779	-23.85	1.797	-10.77	1.284	2.88	840	-28.02
Arveja verde en vaina	4.792	0.88	3.749	1.43	3.305	6.48	n.d.	-
Cebolla cabezona blanca	1.606	0.5	1.465	6.62	1.449	5.46	1.701	11.98
Cebolla junca	n.d.	-	1.286	-6.4	1.207	9.03	1.396	19.83
Chócolo mazorca	670	17.13	1.323	-12.96	848	-7.12	596	11.61
Habichuela	1.680	2.5	1.348	-39.09	1.225	-9.93	1.335	-4.57
Pepino cohombro	1.321	14.27	1.877	18.95	836	10.58	1.065	32.63
Pimentón	1.491	-1.84	1.623	-34.48	1.466	-22.39	1.743	-12.63
Remolacha	846	-42.8	760	-22.21	868	-24.32	839	-36.05
Tomate*	2.998	13.99	2.634	2.53	2.955	6.52	3.673	16.97
Zanahoria	1.702	9.74	1.742	12.39	1.573	8.18	1.681	13.12

\*Variedad predominante en el mercado

Var%: Variación porcentual con respecto al promedio del mes anterior

n.d. : no disponible



**DANE**  
Departamento Administrativo Nacional de Estadística



# Verduras y hortalizas

Precio \$/Kg	Cali		Cúcuta		Medellín		Pereira	
	Precio	Var %	Precio	Var %	Precio	Var %	Precio	Var %
Ahuyama	1.796	-7.47	1.336	-4.98	1.150	-10.71	1.367	-14.56
Arveja verde en vaina	3.030	7.94	3.665	-12.17	2.665	-1.84	3.138	17.53
Cebolla cabezona blanca	1.549	8.93	1.525	5.39	1.643	5.12	1.495	0.67
Cebolla junca	1.190	17.71	1.186	3.13	1.773	25.66	1.548	29.65
Chócolo mazorca	669	-23.1	677	14.55	782	8.01	n.d.	-
Habichuela	985	-23.58	1.191	-24.04	1.373	-6.79	1.039	-33.14
Pepino cohombro	948	17.18	896	6.29	1.194	10.25	1.241	13.64
Pimentón	1.299	-25,00	1.380	-32.88	1.258	-31.96	1.321	-33.08
Remolacha	863	-27.54	687	-38.99	849	-31.48	n.d.	-
Tomate*	2.749	37.86	2.825	11.93	3.000	25.31	2.878	38.1
Zanahoria	1.608	9.91	1.364	10.45	907	2.6	1.551	12.8

\*Variedad predominante en el mercado

Var%: Variación porcentual con respecto al promedio del mes anterior

n.d. : no disponible



## Verduras y hortalizas

- ✦ En diciembre subieron las cotizaciones mayoristas de la zanahoria, la arveja verde en vaina, el ajo importado, el apio y el tomate chonto.
  - ✦ Las altas temperaturas registradas en el altiplano cundiboyacense ocasionaron una menor producción de zanahoria
- ✦ En cambio, descendieron los precios del pimentón, la habichuela, el chócolo mazorca y la remolacha.

# Pepino cohombro

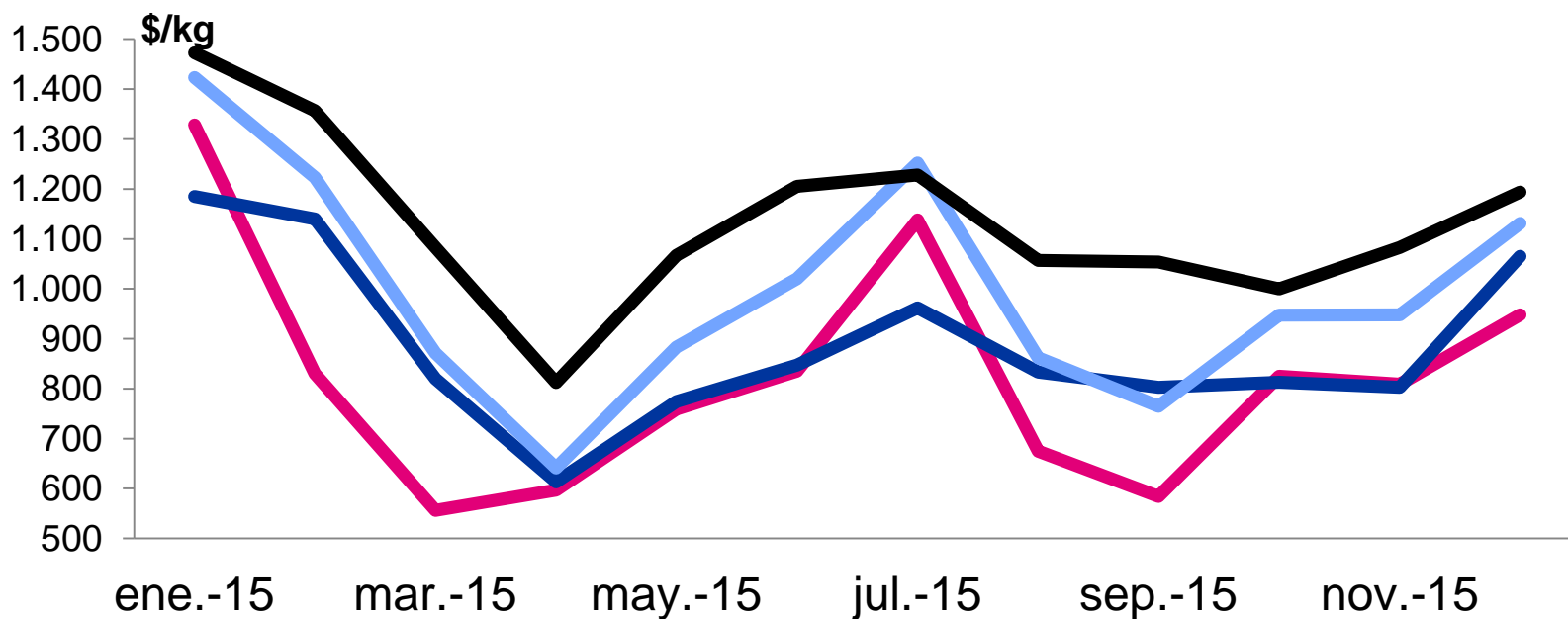

— Cali      — Cartagena      — Pereira      — Medellín

Fuente: DANE

- Bajó el nivel de abastecimiento desde Valle del Cauca, Santander, Risaralda, Norte de Santander y Antioquia

# Pepino cohombro en Armenia

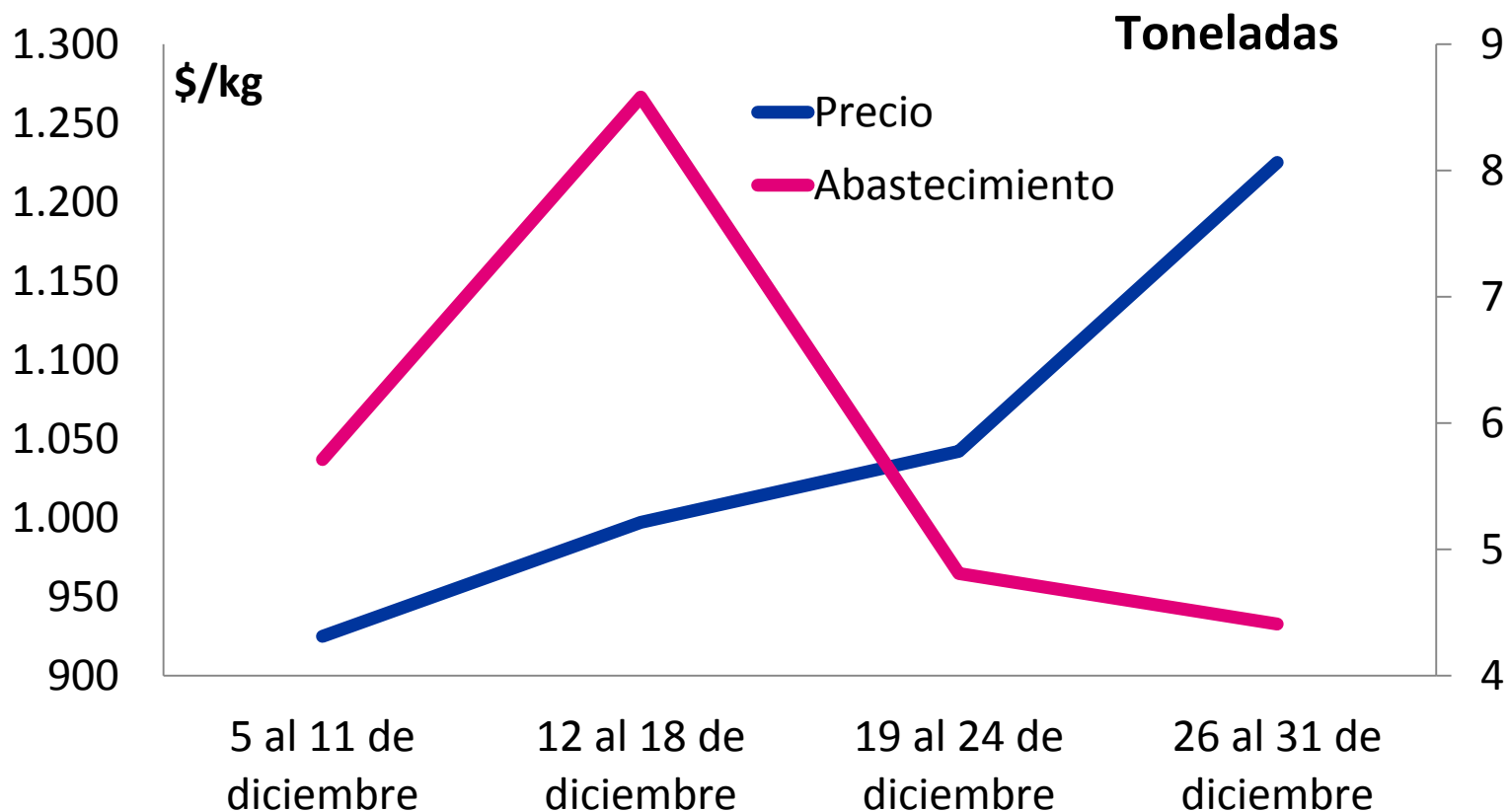

Fuente: DANE



**DANE**  
Para tomar decisiones



# Pimentón

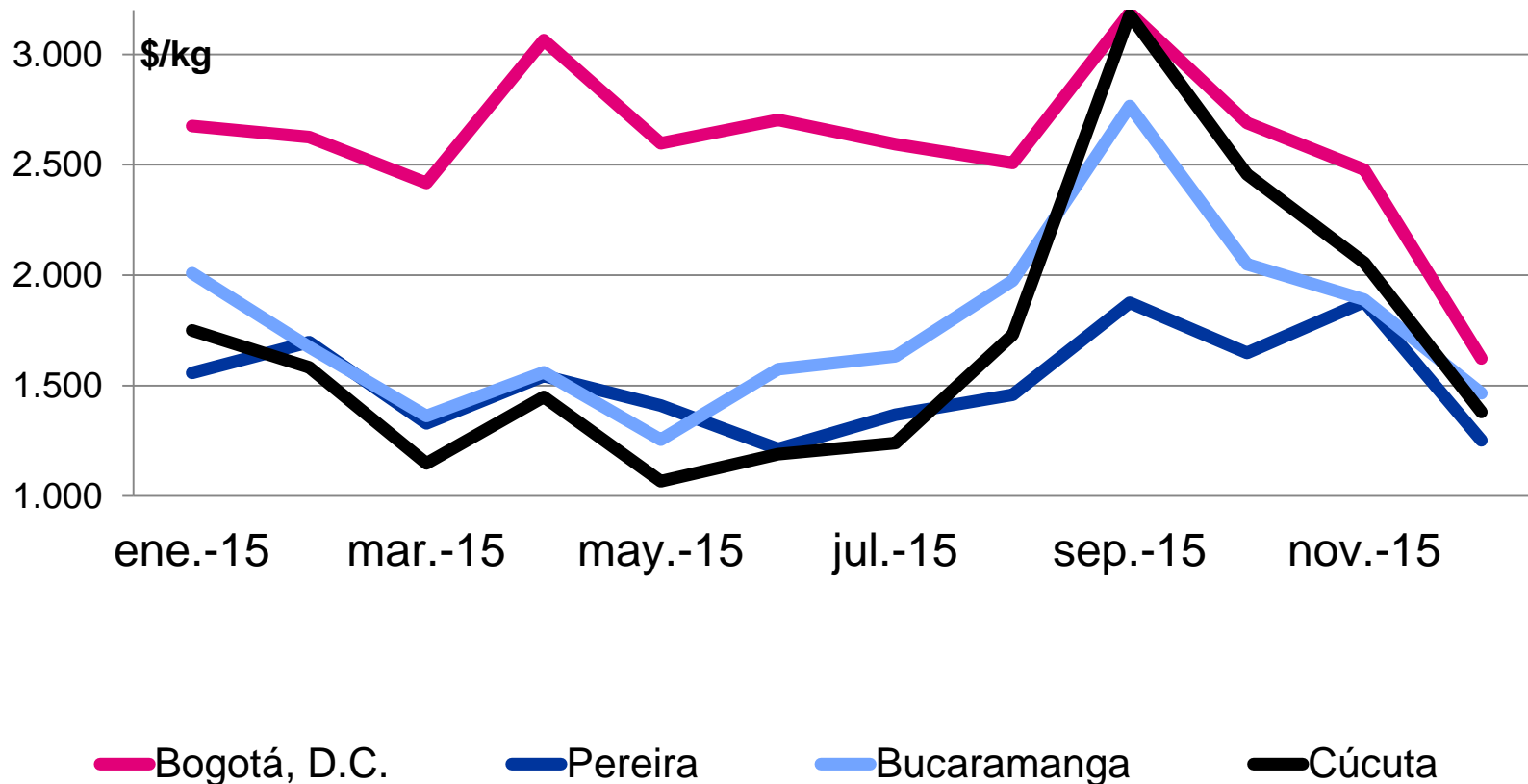

Fuente: DANE

- Mayor oferta procedente de Antioquia, Cauca, Huila y Santander

# Frutas frescas



**DANE**  
Para tomar decisiones



# Frutas frescas

Producto	Mercados*		
	Total	Bajó	Subió
Lulo	35	2	33
Manzana verde importada	36	3	33
Papaya Maradol	36	3	33
Pera importada	33	1	32
Guayaba pera	35	3	32
Manzana roja importada	35	3	32
Tomate de árbol	43	12	31
Mora de Castilla	41	12	29
Manzana royal gala importada	31	3	28
Naranja Valencia	30	5	24
Banano criollo	31	7	23
Melón Cantalup	33	9	22
Uva red globe nacional	22	1	21
Piña perolera	21	3	18
Coco	18	1	17
Patilla	24	7	17
Kiwi	20	3	16
Mandarina Arrayana	16	1	15
Limón común	23	21	2
Mango Tommy	33	22	10
Aguacate papelillo	28	27	1
Limón Tahití	29	28	1
Granadilla	34	32	2

\* Información correspondiente al conteo de mercados del mes de diciembre de 2015



**DANE**  
Para comer con confianza





# Frutas frescas

Precio \$/Kg	Barranquilla		Bogotá		Bucaramanga		Cartagena	
		Var%		Var%		Var%		Var%
Aguacate *	3.694	-10.14	3.482	-5.48	3.037	-24.08	4.163	-15.54
Banano*	360	20.81	1.375	1.4	1.325	6.08	n.d.	-
Coco	1.833	4.74	4.108	17.44	3.888	1.43	2.049	2.3
Granadilla	4.905	-7.8	2.344	-1.68	2.350	-5.13	2.909	-7.88
Guayaba pera	2.223	12.79	2.093	19.87	1.474	15.79	2.038	2.52
Limón Tahití	1.227	1.57	1.905	-31.72	925	-35.67	1.283	18.36
Lulo	3.800	8.51	3.938	41.05	3.458	29.46	3.598	2.01
Mandarina*	1.737	17.05	2.231	28.96	1.708	82.67	2.366	32.85
Mango Tommy	1.983	-10.47	2.085	-9.23	1.985	-44.86	1.650	-
Manzana verde importada	5.414	5.93	5.458	7.17	5.340	15.86	5.289	3.85
Maracuyá	2.554	9.94	2.603	-10.61	2.292	21.66	2.703	5.42
Mora de Castilla	2.953	-6.64	3.842	16.32	2.208	-19.27	2.563	-6.9
Naranja Valencia	900	0,00	1.133	2.44	766	32.07	n.d.	-
Papaya maradol	1.923	-0.41	1.957	39.39	1.434	41.14	1.667	5.37
Piña *	1.184	4.32	975	9.8	825	8.84	1.390	8.26
Tomate de árbol	1.225	-4.89	1.523	7.03	1.204	8.27	1.391	-1.35
Uva red globe nacional	3.541	7.08	4.161	8.19	3.956	13.78	4.861	7.31

\*Variedad predominante en el mercado

Var%: Variación porcentual con respecto al promedio del mes anterior

n.d. : no disponible



# Frutas frescas

Precio \$/Kg	Cali		Cúcuta		Medellín		Pereira	
Aguacate *	2.923	-7.44	2.955	-21.78	n.d.	-	2.313	-4.3
Banano*	827	9.25	1.539	13.83	885	14.94	934	12.39
Coco	1.677	10.69	n.d.	-	5.813	25.15	1.867	3.72
Granadilla	1.899	-18.36	2.609	-6.49	2.792	-5.96	2.068	-11.36
Guayaba pera	1.863	33.64	1.825	-0.05	1.517	30.1	1.470	23.43
Limón Tahití	761	-23.05	909	-	1.414	-34.57	922	-37.58
Lulo	3.430	38.2	3.938	29.88	2.689	-1.5	2.667	14.07
Mandarina*	2.237	21.05	1.453	14.41	1.760	6.73	1.571	18.3
Mango Tommy	2.047	-3.81	1.919	1.32	1.775	-7.12	1.804	20.75
Manzana verde importada	4.889	2.95	5.276	8.11	5.178	7.12	5.271	6.48
Maracuyá	2.160	-9.47	2.956	-0.44	1.901	26.99	2.019	-0.44
Mora de Castilla	2.992	19.06	2.513	-4.59	2.708	2.38	3.313	16.25
Naranja Valencia	751	8.21	833	-	1.105	8.12	674	-6.13
Papaya maradol	1.338	12.82	1.335	11.25	2.192	18.17	1.381	17.83
Piña *	895	-7.64	1.114	10.74	842	5.25	1.359	4.54
Tomate de árbol	1.161	22.99	1.920	-	1.111	20.5	1.325	8.7
Uva red globe nacional	3.944	9.19	n.d.	-	4.254	21.4	4.000	3.23

\*Variedad predominante en el mercado

Var%: Variación porcentual con respecto al promedio del mes anterior

n.d. : no disponible



- ★ En diciembre aumentaron los precios mayoristas de las manzanas verde y roja importadas, la papaya Maradol, la pera importada, la guayaba pera, el tomate de árbol y la mora de Castilla
  - ★ Solo está llegando la manzana importada desde Estados Unidos a un alto precio
- ★ En cambio, bajaron las cotizaciones de la granadilla, los limones Tahití y común, el aguacate papelillo y el mango Tommy



# Lulo

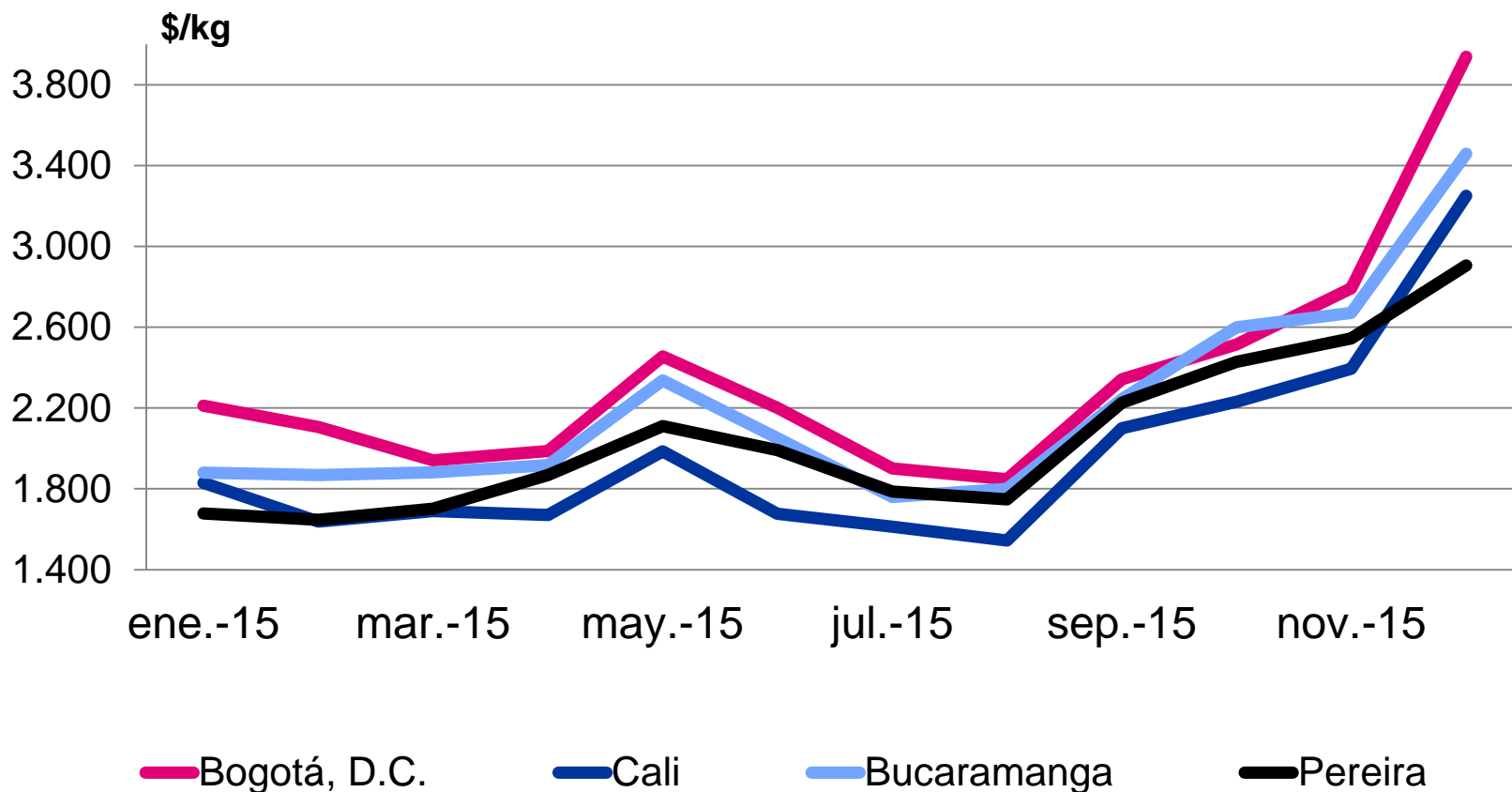

Fuente: DANE

- Finalizó el ciclo productivo en Valle del Cauca, Caldas, Santander, Risaralda, Huila y la Sierra Nevada de Santa Marta



# Lulo en Bogotá

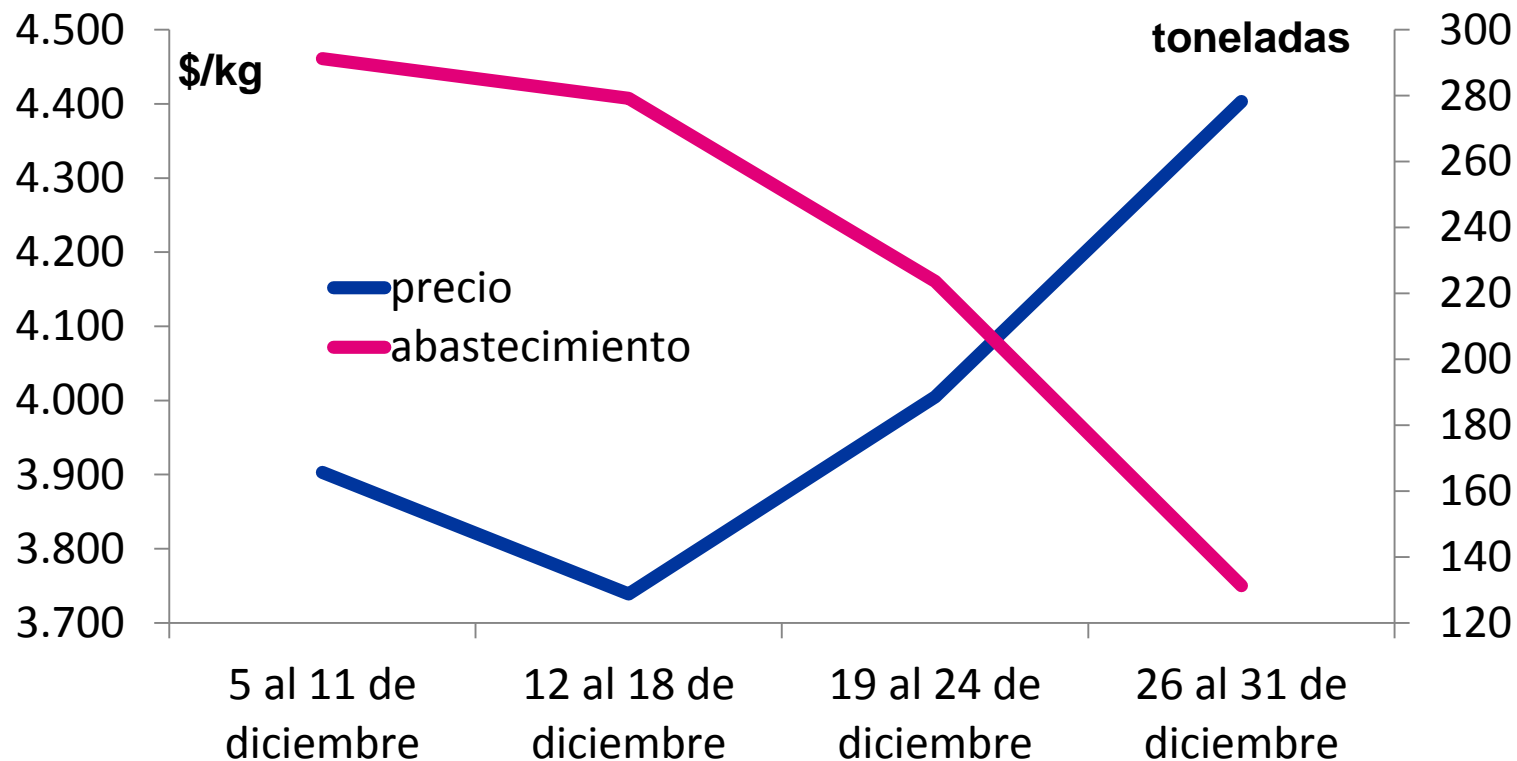

Fuente: DANE



# Granadilla

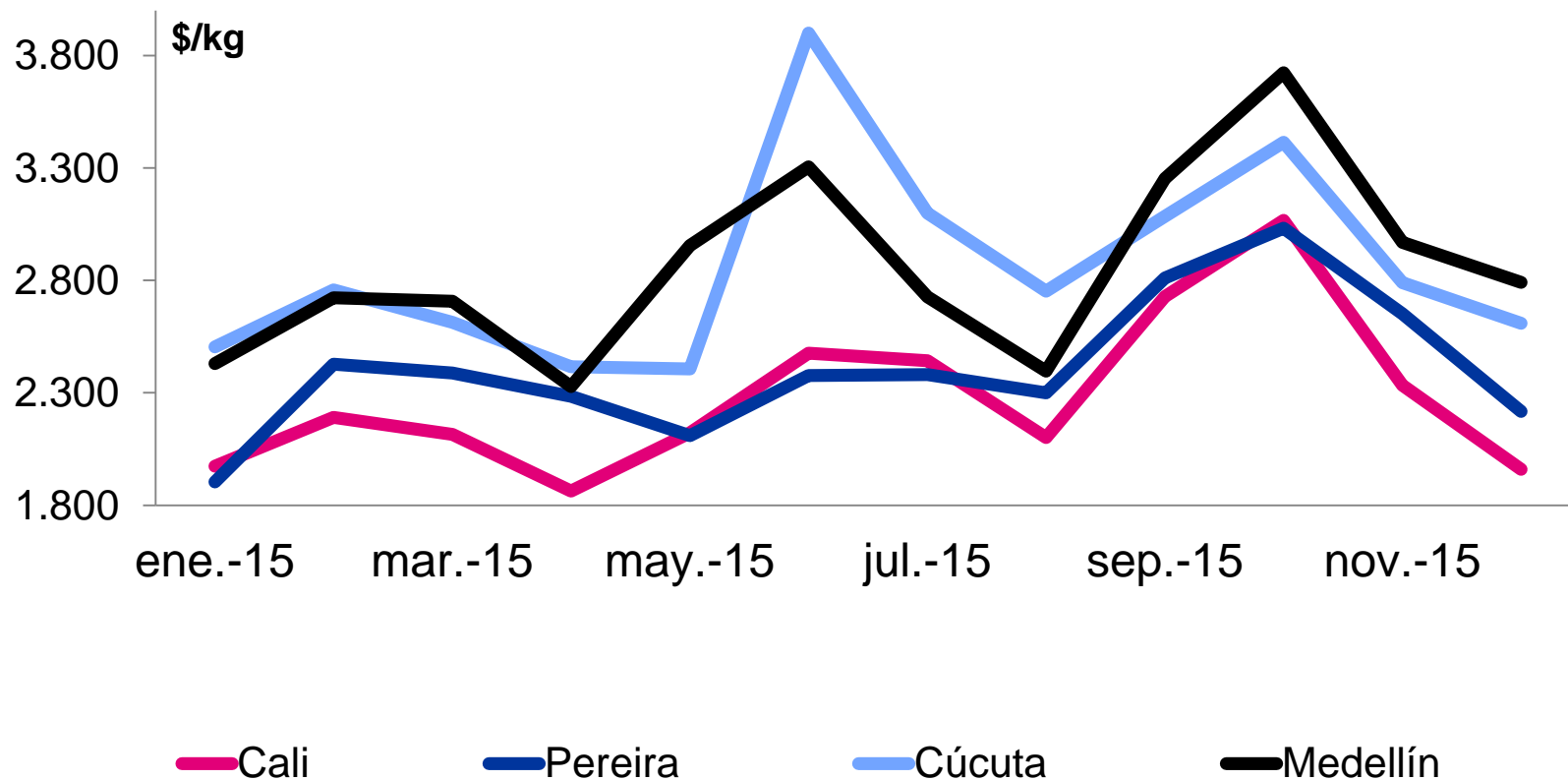

Fuente: DANE

- Están saliendo las cosechas de granadilla en Huila, Santander, Valle del Cauca y Caldas

# Tubérculos, raíces y plátanos



**DANE**  
Para tomar decisiones



# Tubérculos y plátanos

Producto	Mercados*		
	Total	Bajó	Subió
Papa criolla limpia	39	2	37
Papa capira	28	0	28
Papa única	26	0	26
Papa suprema	24	0	24
Plátano hartón verde	39	14	24
Papa parda pastusa	23	0	23
Papa criolla sucia	12	0	12
Papa nevada	12	0	12
Plátano guineo	15	4	11
Papa R-12 negra	8	0	8
Yuca llanera	7	7	0
Yuca ICA	14	9	3
Yuca criolla	17	15	2

\* Información correspondiente al conteo de mercados del mes de diciembre de 2015





# Tubérculos y plátanos

Precio \$/Kg	Barranquilla		Bogotá		Bucaramanga		Cartagena	
Arracacha*	n.d.	-	2.574	13.19	2.222	-6.01	n.d.	-
Papa negra*	949	42.07	1.334	53.33	1.053	40.03	947	40.92
Papa criolla	2.743	18.08	3.584	25.89	2.057	7.53	2.892	18.96
Plátano hartón verde	1.255	-1.41	1.751	17.67	1.964	22.75	1.349	-4.8
Yuca*	805	-20.06	1.464	-12.75	1.243	-17.13	884	-11.78

Precio \$/Kg	Cali		Cúcuta		Medellín		Pereira	
Arracacha*	2.344	13.35	2.714	12.85	2.489	-7.92	3.600	44,00
Papa negra*	952	47.37	866	44.57	2.310	52.88	840	35.48
Papa criolla	2.667	48.91	1.747	-5.82	2.827	63.79	3.069	34.37
Plátano hartón verde	1.262	-1.02	1.534	18,00	1.272	-3.27	1.158	5.27
Yuca*	1.424	-1.11	1.463	5.48	995	-3.49	1.362	-3.06

\*Variedad predominante en el mercado

Var%: Variación porcentual con respecto al promedio del mes anterior

n.d. : no disponible



- ★ Este mes aumentaron las cotizaciones mayoristas de las papas capira, única y suprema y el plátano hartón verde
  - ★ Subió la cotización de la papa capira por la reducción de la oferta procedente de Cauca, Nariño y el oriente antioqueño
- ★ En contraste, descendieron los precios mayoristas de las yucas criolla, ICA y llanera

# Papa criolla limpia

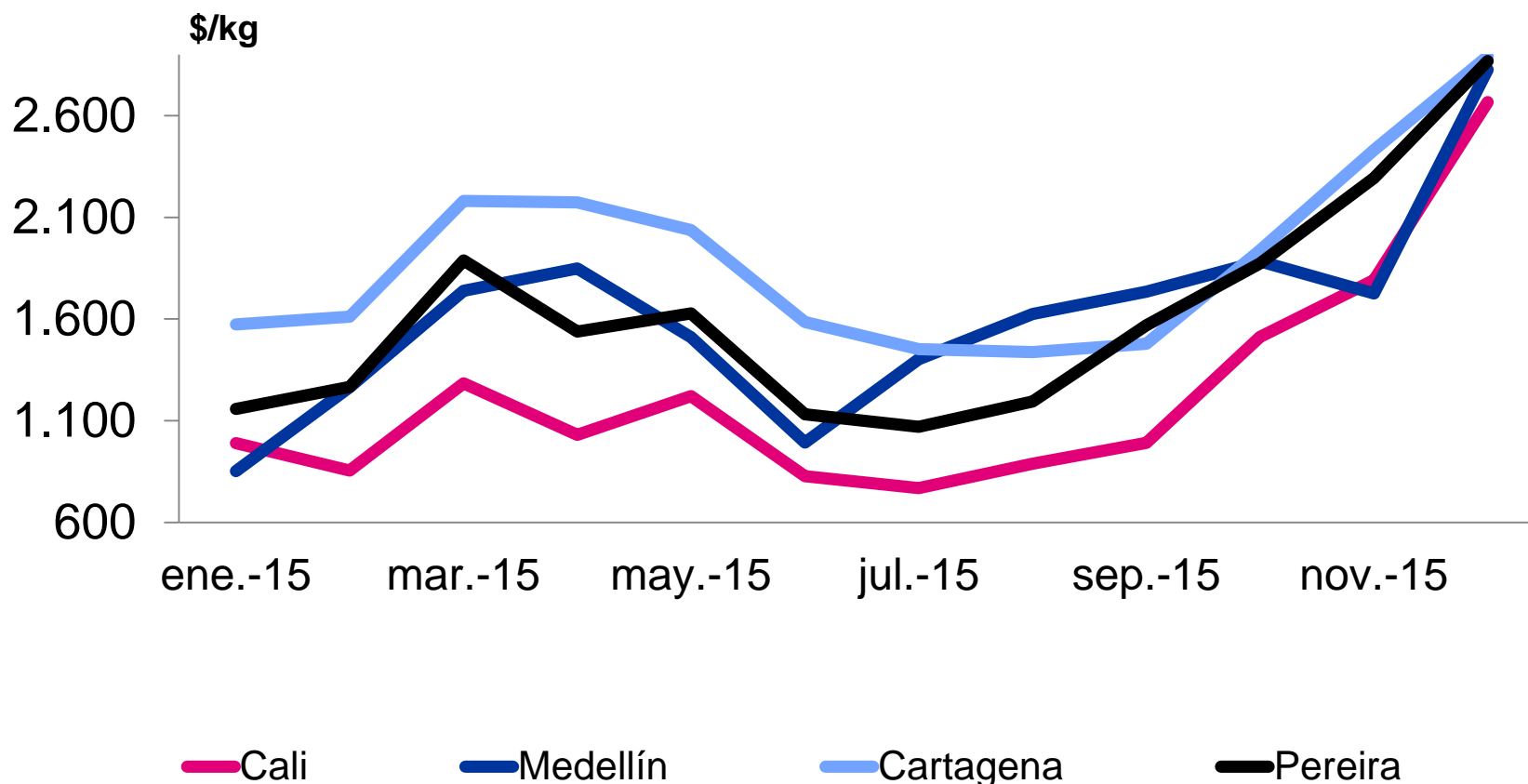

Fuente: DANE

- Poca disponibilidad del tubérculo procedente del altiplano cundiboyacense, donde es baja la producción

# Papa criolla en Cali

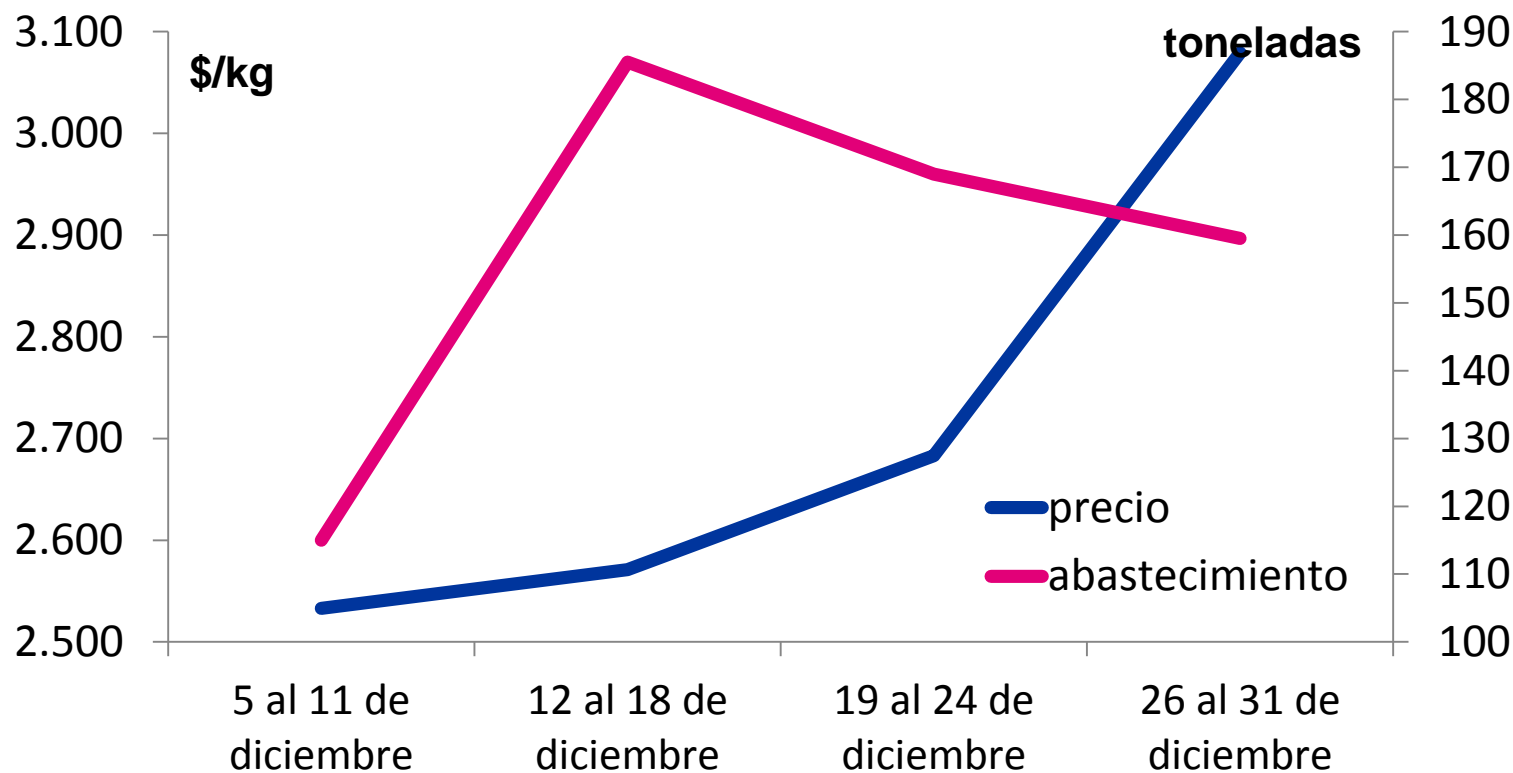

Fuente: DANE



**DANE**  
Para tomar decisiones



# Yuca criolla

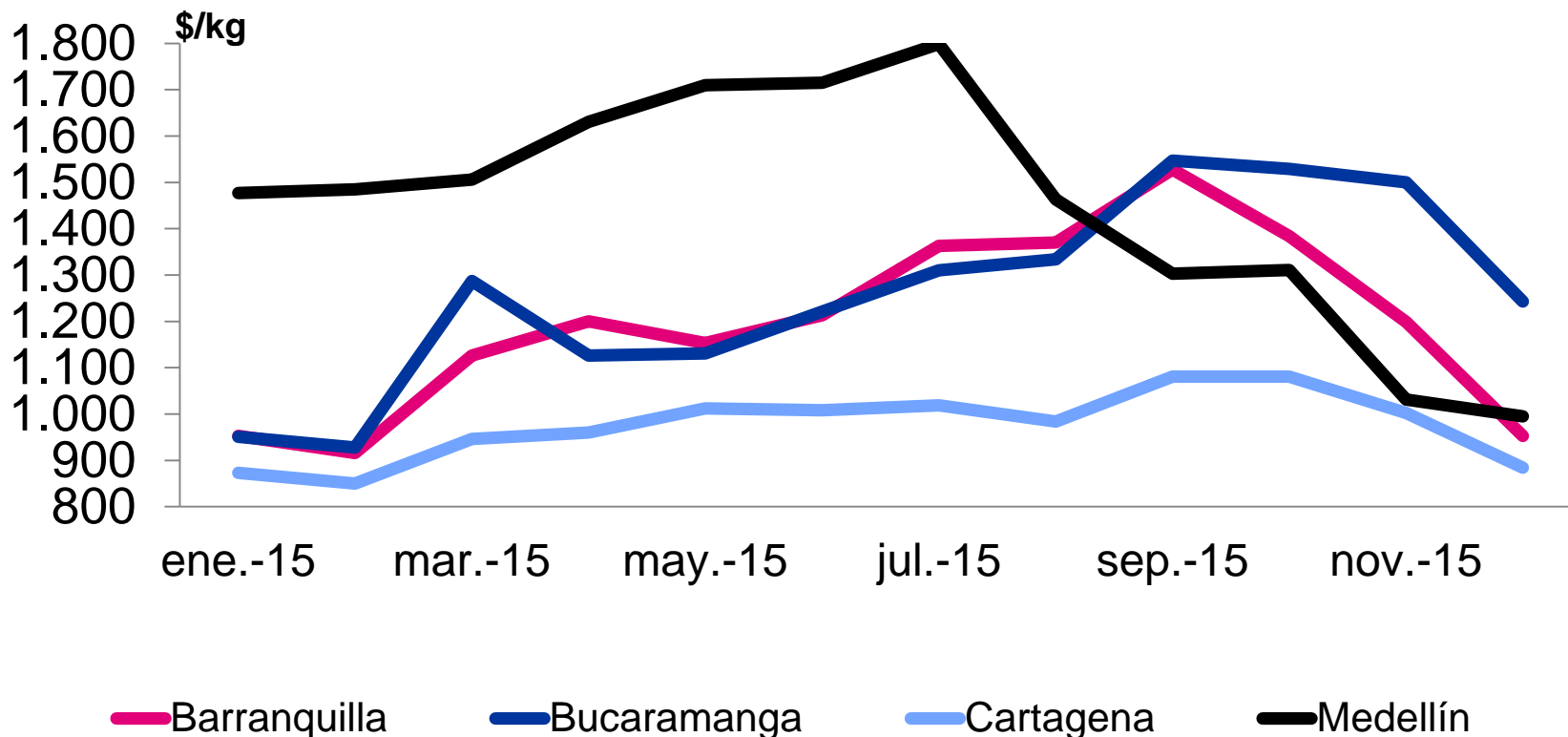

Fuente: DANE

- Aumentó el ingreso desde Magdalena, Córdoba y Sucre, donde están saliendo las cosechas

# Granos, cárnicos, lácteos y procesados



**DANE**  
Para tomar decisiones



# Granos, cárnicos, lácteos y procesados

Producto	Mercados*		
	Total	Bajó	Subió
Lenteja importada	32	2	29
Arroz de primera	30	6	20
Arveja verde seca importada	27	7	20
Garbanzo importado	16	0	16
Fríjol cargamento rojo	17	4	12
Maíz amarillo trillado	14	2	11
Fríjol calima	10	1	9

Producto	Mercados*		
	Total	Bajó	Subió
Huevo rojo AA	26	2	23
Huevo rojo A	23	1	20
Queso costeño	24	4	20
Huevo rojo B	15	0	14
Queso doble crema	17	3	12
Huevo rojo extra	14	1	11
Queso Caquetá	8	0	8

\* Información correspondiente al conteo de mercados del mes de diciembre de 2015



# Granos, cárnicos, lácteos y procesados

Producto	Mercados*		
	Total	Bajó	Subió
Pechuga de pollo	28	1	26
Carne de res, bola de pierna	27	0	24
Carne de res, cadera	27	2	22
Carne de res, punta de anca	28	2	22
Carne de res, chatas	27	3	22
Carne de cerdo, lomo sin hueso	26	2	21
Carne de res, lomo fino	27	2	21
Carne de res, sobrebarriga	29	4	21
Carne de cerdo, pernil sin hueso	23	2	20
Carne de res, centro de pierna	21	1	19
Carne de res, muchacho	27	2	19
Carne de res, costilla	24	4	19
Carne de res, pecho	21	3	17
Carne de cerdo, costilla	25	5	17
Carne de cerdo, brazo sin hueso	21	1	16
Carne de res, bota	19	1	15
Carne de res, morrillo	22	2	15
Pollo entero fresco sin vísceras	15	1	13
Pollo entero congelado sin vísceras	12	1	11

\* Información correspondiente al conteo de mercados del mes de diciembre de 2015



**DANE**  
Para tomar decisiones



**TODOS POR UN  
NUEVO PAÍS**  
PAZ EQUIDAD EDUCACIÓN



# Granos, cárnicos, lácteos y procesados

Producto	Mercados*		
	Total	Bajó	Subió
Galletas saladas	31	3	27
Azúcar sulfitada	24	0	24
Aceite vegetal mezcla	30	7	22
Pastas alimenticias	31	9	21
Sal yodada	31	6	20
Avena en hojuelas	25	4	20
Sardinas en lata	25	6	19
Panela cuadrada morena	23	4	18
Azúcar refinada	15	1	14
Fécula de maíz	15	1	12
Azúcar morena	12	1	11

\* Información correspondiente al conteo de mercados del mes de diciembre de 2015



**DANE**  
Para tomar decisiones



# Granos, cárnicos, lácteos y procesados

Precio \$/Kg	Barranquilla		Bogotá		Bucaramanga		Cartagena	
Arroz de primera	2.867	2.87	2.753	5.2	2.852	-0.38	2.840	0.78
Arveja verde seca importada	1.953	0.46	1.967	2.39	1.980	2.06	2.160	5.37
Fríjol seco*	5.328	2.09	7.712	6.74	5.995	-0.17	6.200	2.8
Garbanzo importado	n.d.	-	4.338	1.62	3.790	10.24	n.d.	-
Lenteja importada	3.882	10.72	4.241	20.01	4.413	28.21	3.925	22.66
Maíz amarillo*	1.626	0,00	1.096	-4.03	n.d.	-	1.024	2.4
Huevo tipo AA	268	1.52	283	3.66	261	0.38	272	1.87
Queso costeño	8.515	6.44	10.972	5.5	9.767	-0.34	8.625	11.29
Carne de cerdo, lomo sin hueso	12.760	2.08	12.920	0.68	n.d.	-	11.750	1.62
Carne de res, sobrebarriga	9.610	0.49	10.130	0.63	14.000	14.75	9.175	-0.14
Pechuga de pollo	7.225	3.76	7.873	1.16	7.847	10.01	7.690	11.76
Aceite vegetal mezcla	4.570	3.18	4.916	0.14	4.619	6.33	4.500	0,00
Azúcar sulfitada	2.389	7.86	2.385	6.33	2.562	6.93	2.423	5.35
Galletas saladas	8.371	1.92	8.661	1.43	8.858	2.96	7.692	-2.25
Harina de trigo	1.297	-0.08	1.533	-0.9	1.953	-0.31	1.315	0.77
Harina precocida de maíz	1.690	0.42	2.450	-0.45	1.878	-2.24	2.425	3.81
Margarina	10.058	-1.84	9.134	1.62	10.601	3.63	n.d.	-
Panela*	2.101	1.4	1.880	4.27	2.028	1.35	1.429	0,00
Pastas alimenticias	4.607	-0.32	4.915	0.14	3.781	-1.2	3.225	2.51
Salsa de tomate doy pack	15.372	1.24	14.436	0.88	7.854	-6.53	16.031	1.92

\*Variedad predominante en el mercado

Var%: Variación porcentual con respecto al promedio del mes anterior

n.d. : no disponible



# Granos, cárnicos, lácteos y procesados

Precio \$/Kg	Cali		Cúcuta		Medellín		Pereira	
Arroz de primera	2.699	1.93	2.791	-1.86	2.700	0,00	2.807	-0.11
Arveja verde seca importada	2.392	-2.41	2.155	9.56	2.362	1.37	1.968	3.91
Fríjol seco*	6.033	0.85	9.833	-1.67	7.450	2.76	8.009	5.74
Garbanzo importado	n.d.	-	4.533	16.62	3.232	2.28	3.185	3.85
Lenteja importada	3.304	0.24	4.347	28.72	3.792	7.42	4.067	17.65
Maíz amarillo*	1.552	3.33	n.d.	-	1.325	5.75	1.487	-1.46
Huevo tipo AA	276	5.34	271	0.37	279	2.2	279	3.72
Queso costeño	10.057	6.05	10.700	4.39	9.775	13.25	11.240	7.3
Carne de cerdo, lomo sin hueso	12.913	3.1	11.100	0.91	12.175	3.23	14.000	0,00
Carne de res, sobrebarriga	10.133	2.18	10.000	0,00	10.150	5.18	10.700	4.39
Pechuga de pollo	7.667	3.15	7.847	2.02	8.170	3.09	n.d.	-
Aceite vegetal mezcla	5.055	0.46	3.723	-0.85	4.307	1.63	n.d.	-
Azúcar sulfitada	2.319	7.51	n.d.	-	2.431	3.71	2.386	1.53
Galletas saladas	8.375	0.18	8.206	2.31	7.777	1.04	7.961	1.38
Harina de trigo	2.717	-0.8	1.603	0.19	2.433	0.33	2.661	5.93
Harina precocida de maíz	2.338	-1.47	1.700	1.98	n.d.	-	2.421	-0.08
Margarina	13.707	-0.77	n.d.	-	9.525	0,00	10.226	0.06
Panela*	2.740	-0.98	1.729	8.95	1.769	0.57	2.198	2.9
Pastas alimenticias	5.004	1.09	2.989	-0.37	4.625	0.22	5.036	2.46
Salsa de tomate doy pack	13.875	1.82	n.d.	-	13.021	-1.57	13.479	0.01

\*Variedad predominante en el mercado

Var%: Variación porcentual con respecto al promedio del mes anterior

n.d. : no disponible



# Lenteja importada

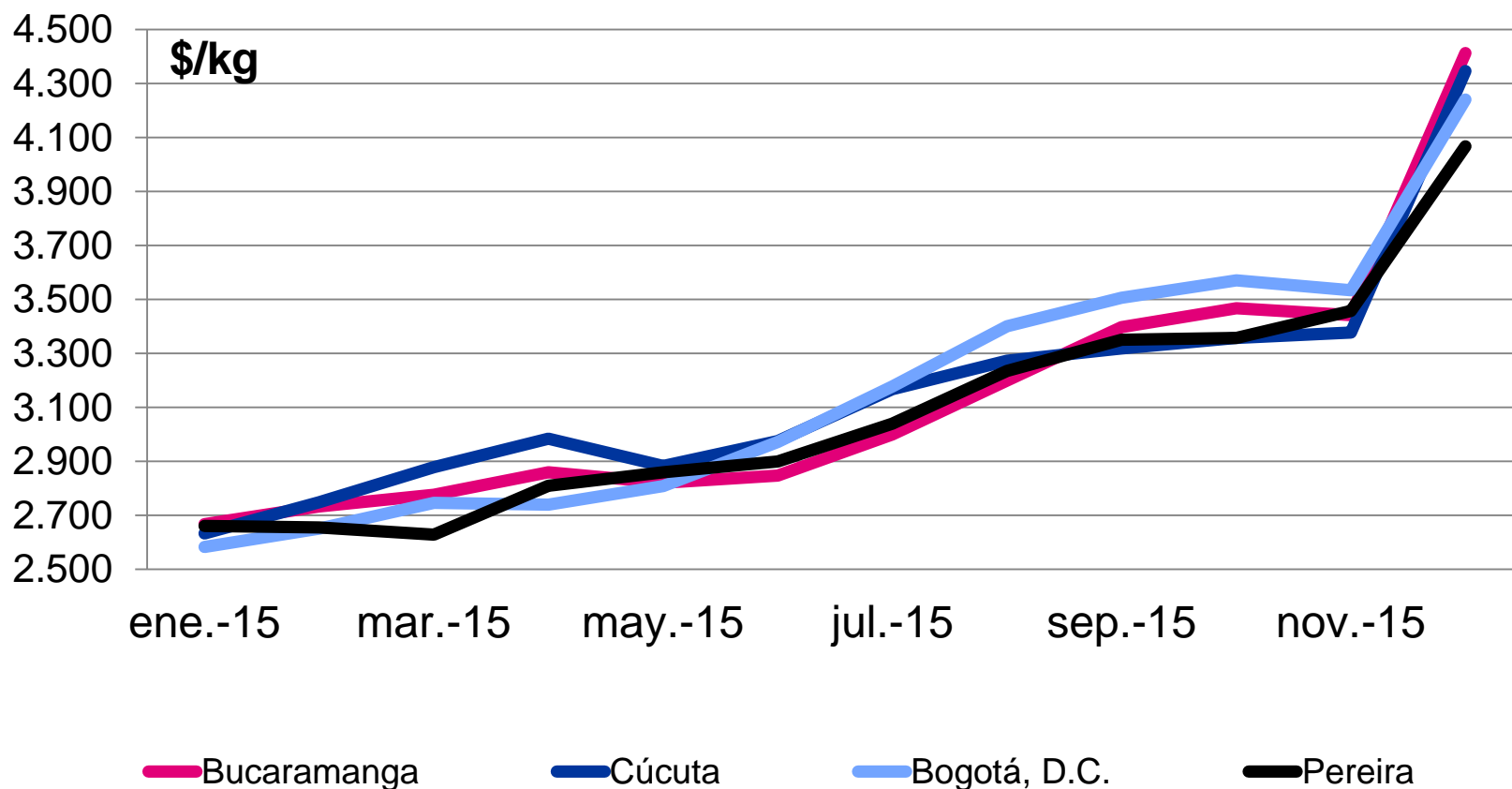

Fuente: DANE

★ El alza obedeció a la mayor cotización del dólar

# Huevo rojo AA

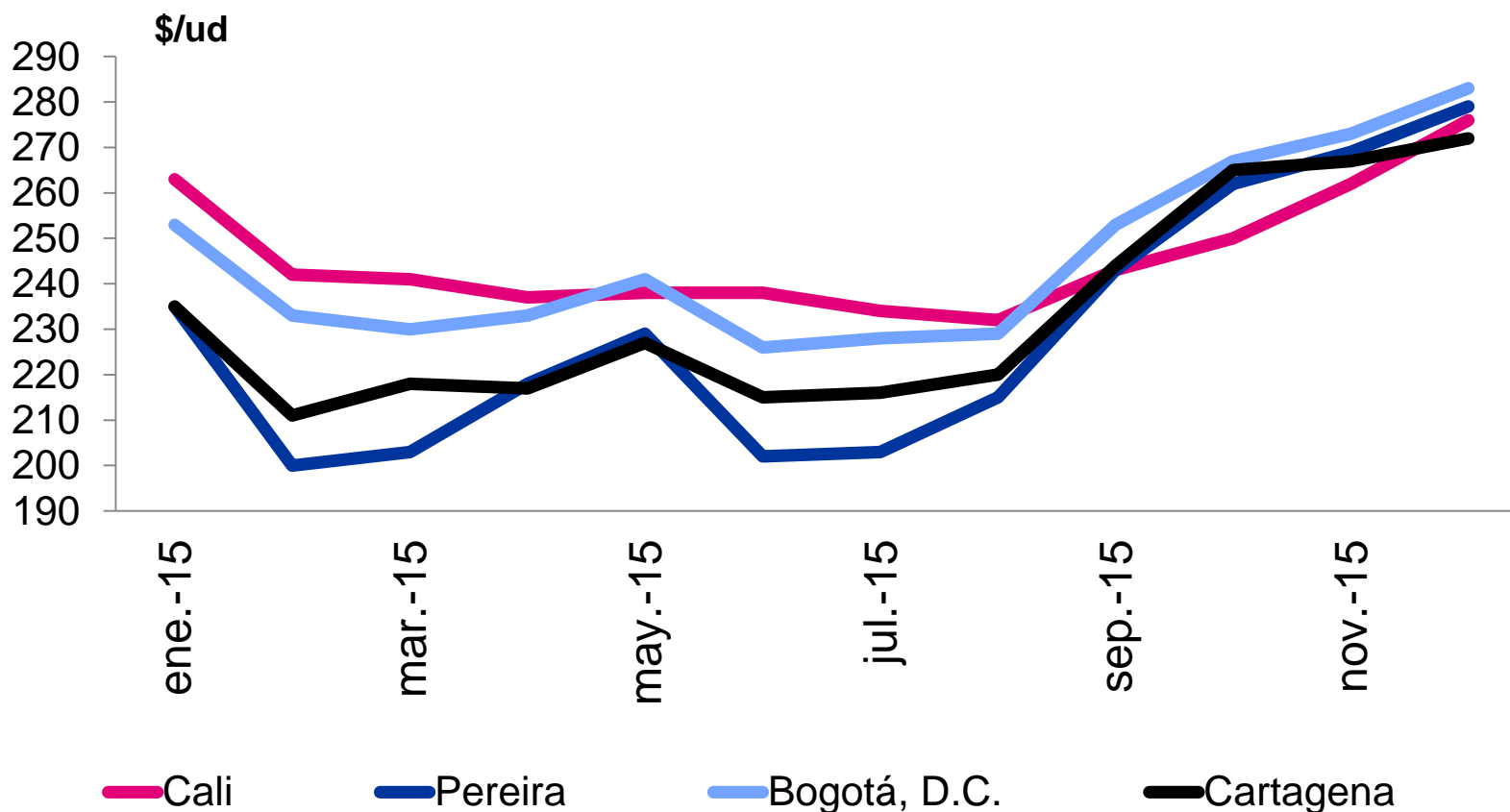

Fuente: DANE

★ Mayor demanda y los mayores costos de producción en las granjas ubicadas en Valle del Cauca y Santander

# Pechuga de pollo

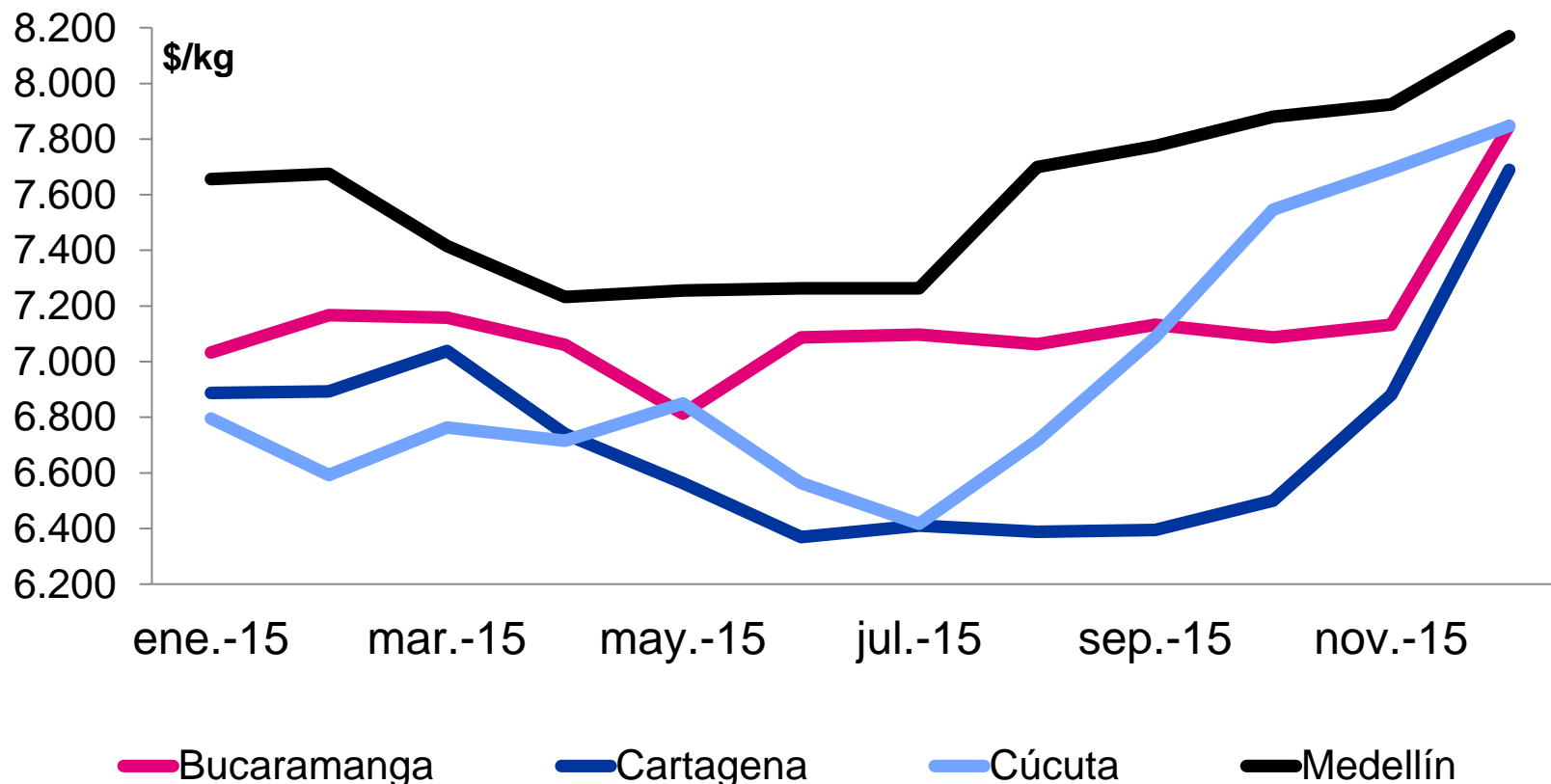

Fuente: DANE

★ Se observó una mayor demanda, habitual durante la temporada decembrina

# Galletas saladas

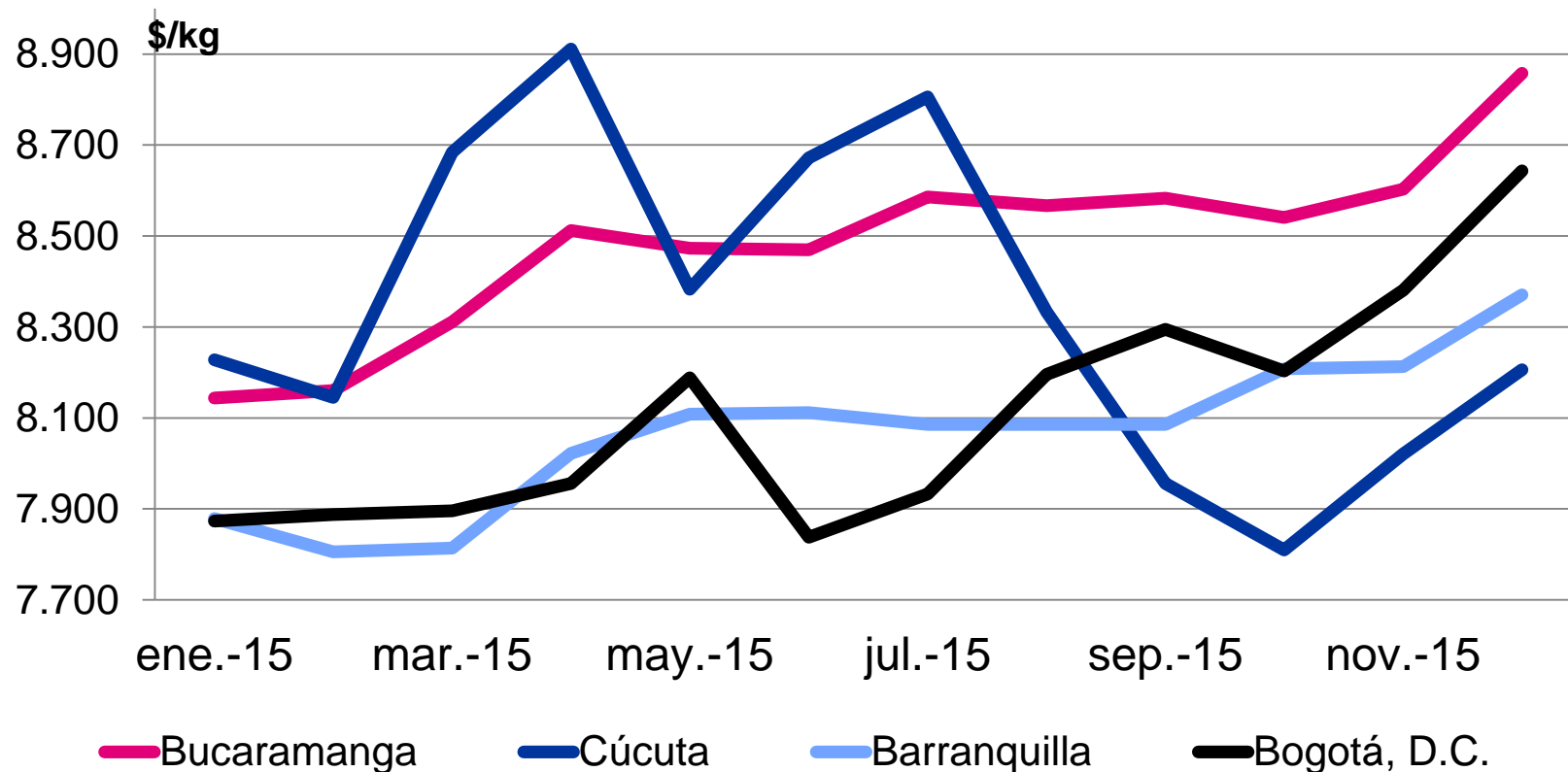

Fuente: DANE

★ Decisiones de los productores

# Variación 12 meses



**DANE**  
Para tomar decisiones





## Variación 12 meses

Producto	Barranquilla	Bogotá	Bucaramanga	Cartagena	Cali	Cúcuta	Medellín	Pereira
<b>Hortalizas y verduras</b>								
Ahuyama	61,95%	69,21%	93,67%	24,63%	91,47%	64,33%	85,78%	106,26%
Arveja verde en vaina	0,88%	13,02%	23,14%	-	48,46%	34,25%	20,21%	39,91%
Cebolla cabezona blanca	145,94%	197,16%	173,40%	145,81%	252,85%	195,54%	92,16%	162,50%
Cebolla junca	-4,49%	36,23%	33,22%	18,10%	48,75%	32,51%	26,01%	64,51%
Chócolo mazorca	45,97%	-5,03%	6,53%	23,65%	21,20%	31,46%	0,26%	-
Habichuela	21,12%	30,62%	41,78%	-18,00%	-9,55%	24,97%	23,81%	-3,93%
Lechuga Batavia	1,83%	12,32%	-10,63%	-1,42%	-11,29%	1,86%	4,22%	7,88%
Pepino cohombro	46,13%	41,66%	43,15%	16,01%	52,17%	42,22%	49,25%	36,76%
Pimentón	-35,34%	-48,33%	-52,79%	-32,88%	-38,78%	-39,82%	-46,03%	-37,96%
Remolacha	52,71%	96,89%	53,36%	47,71%	77,94%	8,19%	45,13%	-
Tomate*	90,71%	114,50%	89,06%	91,90%	106,38%	-	96,46%	104,54%
Zanahoria	59,66%	60,85%	75,75%	85,13%	37,67%	88,14%	23,07%	55,51%



**DANE**  
Para tomar decisiones



## Variación 12 meses

Producto	Barranquilla	Bogotá	Bucaramanga	Cartagena	Cali	Cúcuta	Medellín	Pereira
Aguacate *	-28,51%	-20,63%	-	-	-25,76%	-	-30,26%	-30,94%
Banano*	-36,51%	36,14%	6,08%	-	36,92%	16,86%	42,97%	6,03%
Coco	4,74%	37,07%	66,65%	-33,41%	13,69%	-	84,01%	36,12%
Granadilla	16,84%	5,44%	8,00%	-13,42%	4,34%	8,98%	10,71%	-10,53%
Guayaba pera	14,00%	29,52%	30,56%	11,92%	38,31%	26,47%	42,84%	17,77%
Limón común	12,78%	27,79%	-5,83%	-	1,47%	-11,85%	-18,01%	18,01%
Lulo	26,67%	79,90%	65,61%	16,18%	72,88%	36,40%	92,62%	58,28%
Mandarina*	64,80%	121,77%	78,47%	56,27%	36,15%	-	10,48%	30,92%
Mango Tommy	32,20%	53,76%	74,89%	-	112,56%	-	81,12%	126,91%
Manzana roja importada	26,84%	25,48%	26,77%	25,01%	31,33%	17,49%	31,95%	26,28%
Maracuyá	47,12%	68,37%	42,01%	58,44%	55,17%	52,69%	109,59%	113,16%
Mora de Castilla	6,57%	24,22%	7,08%	0,63%	40,93%	15,12%	56,89%	42,30%
Naranja Valencia	-10,00%	5,89%	68,72%	-	-1,70%	-	29,09%	3,69%
Papaya maradol	30,73%	66,70%	7,01%	18,23%	57,78%	1,83%	76,06%	19,83%
Piña *	17,34%	25,16%	19,57%	11,92%	18,86%	36,35%	5,25%	20,00%
Tomate de árbol	4,97%	-3,36%	14,02%	-2,93%	13,16%	-	21,16%	-5,66%

Producto	Barranquilla	Bogotá	Bucaramanga	Cartagena	Cali	Cúcuta	Medellín	Pereira
Arracacha*	-	220,15%	195,87%	-	261,73%	283,88%	264,96%	208,68%
Papa negra*	5,68%	15,50%	-3,57%	3,72%	-6,94%	-6,58%	15,32%	0,99%
Papa criolla	83,60%	85,89%	72,71%	68,63%	174,10%	56,26%	191,14%	97,45%
Plátano hartón verde	42,29%	45,92%	44,52%	64,71%	32,98%	25,33%	18,55%	45,78%
Yuca*	4,95%	40,77%	60,39%	16,47%	110,96%	63,83%	-14,37%	107,51%

# Comparación diciembre 2014-2015



**DANE**  
Para tomar decisiones



# Comparación diciembre 2014 - 2015

Producto	Diciembre de 2014		Diciembre de 2015	
	Bajan	Suben	Bajan	Suben
<b>FRUTAS</b>				
Manzana verde importada	8	24	3	33
Guayaba pera	15	17	3	32
Manzana royal gala	11	17	3	28
Banano criollo	13	17	7	23
Coco	2	10	1	17
Melón Cantalup	16	17	9	22
Mandarina Oneco	1	9	0	11
Limón mandarino	1	8	1	9
<b>TUBÉRCULOS</b>				
Papa capira	1	25	0	28
Papa única	0	24	0	26
Papa suprema	0	23	0	24
Papa parda pastusa	1	23	0	23
Papa nevada	0	12	0	12
Papa R-12 negra	0	10	0	8
Plátano guineo	4	12	4	11
Papa Betina	0	6	0	6
Papa R-12 roja	0	6	0	6
Arracacha amarilla	5	13	7	12

Producto	Diciembre de 2014		Diciembre de 2015	
	Bajan	Suben	Bajan	Suben
<b>VERDURAS Y HORTALIZAS</b>				
Pepino cohombro	9	28	5	33
Zanahoria	12	16	2	26
Tomate chonto	2	13	1	19
Apio	12	15	5	22
Arveja verde en vaina	7	26	8	25
Cebolla junca	3	18	4	17
Espinaca	4	16	6	14
Tomate riñón	1	8	1	9

# Abastecimiento



**DANE**  
Para tomar decisiones



# Abastecimiento a los mercados

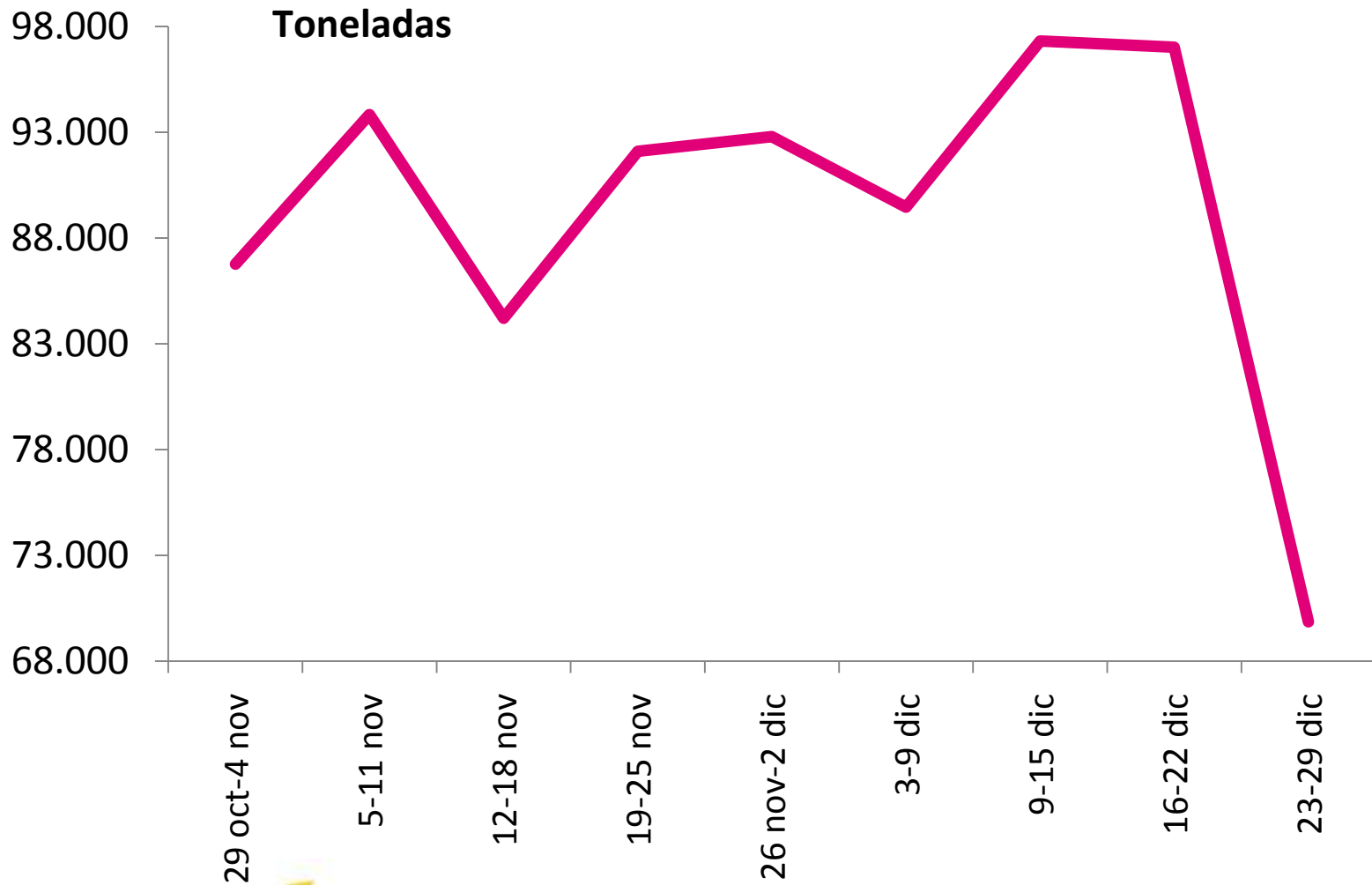

# Abastecimiento de alimentos

## Bogotá

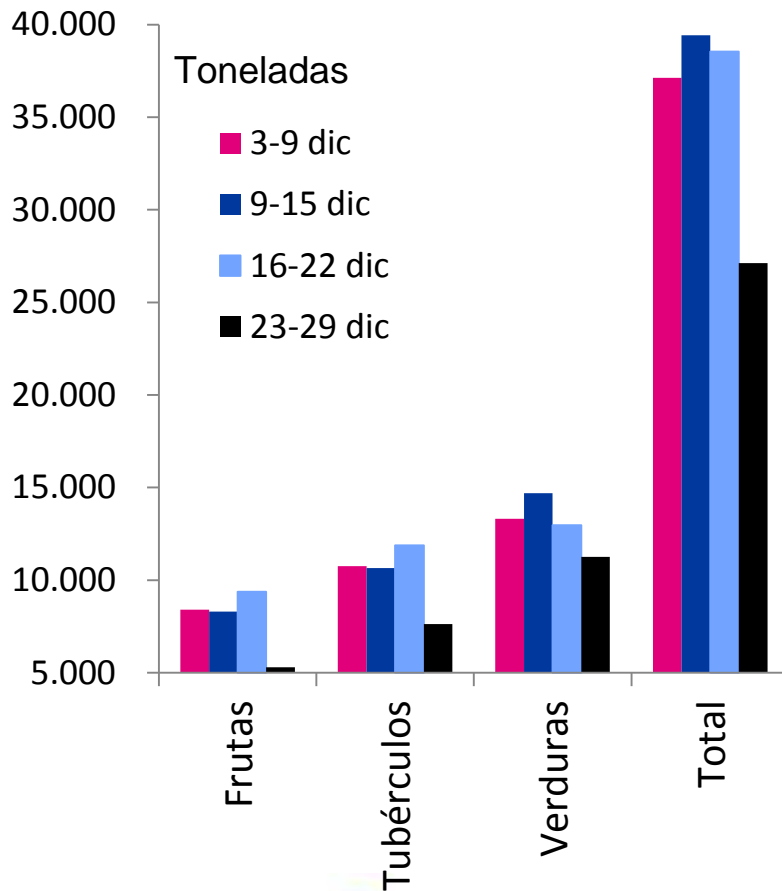

## Cali

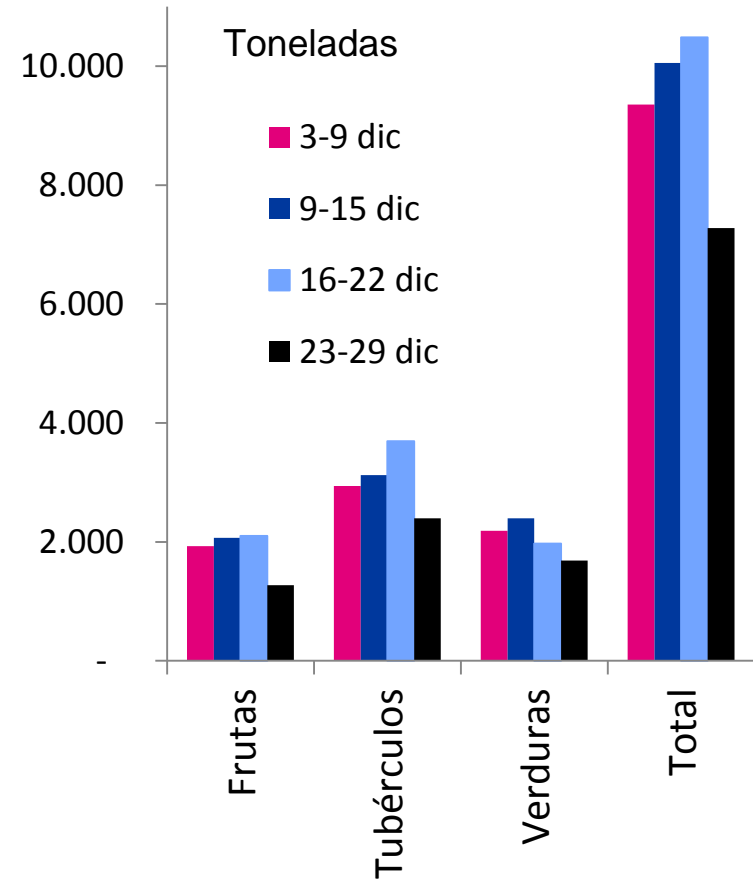

# Abastecimiento de alimentos

## Medellín

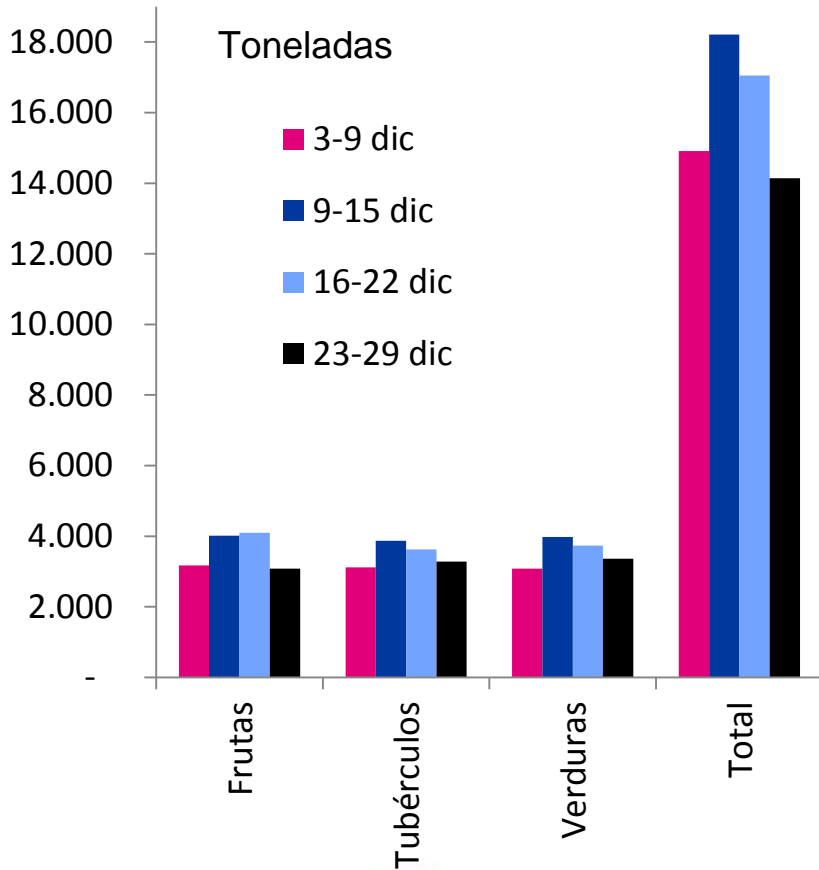

## Pereira

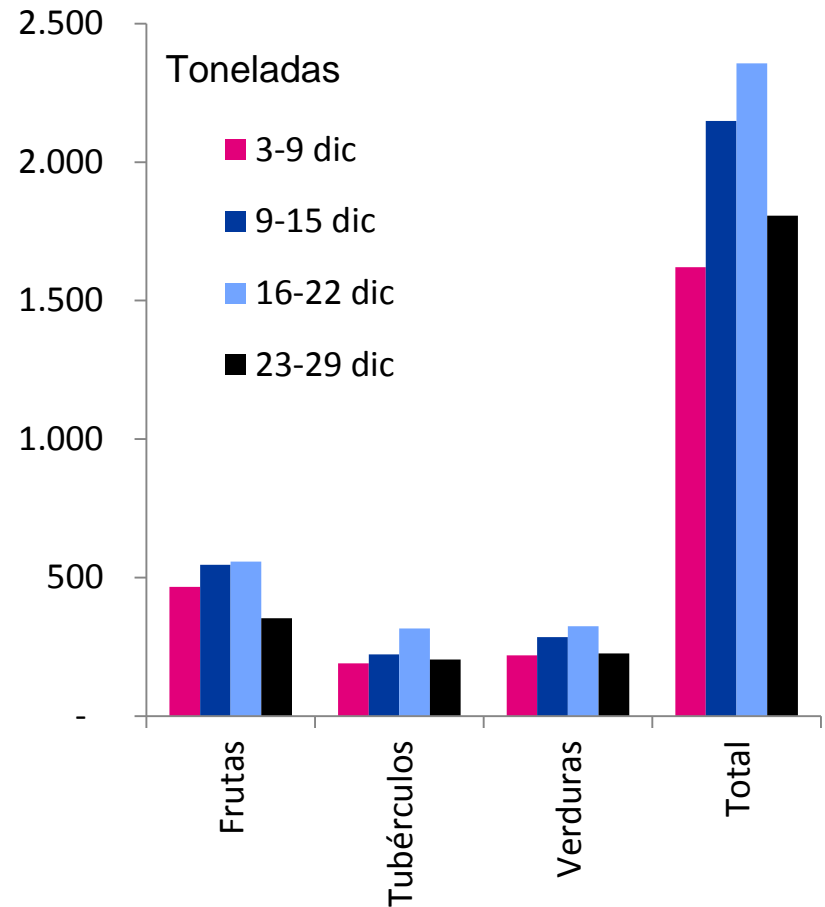



# Comparación IPC e IPP



**DANE**  
Para tomar decisiones



# Comparación IPP-SIPSA diciembre

Variedad	IPP		SIPSA
	Variaciones	Comportamiento	
Papa criolla limpia	23,73	Sube	Sube
Papa capira	24,03	Sube	Sube
Papa Única	40,10	Sube	Sube
Papa parda pastusa	39,89	Sube	Sube
Papa suprema	37,63	Sube	Sube
Papa nevada	36,40	Sube	Sube
Papa criolla sucia	26,80	Sube	Sube
Papa R-12 negra	27,15	Sube	Sube

Variedad	IPP		SIPSA
	Variaciones	Comportamiento	
Yuca	-7,28	Baja	Baja

# Comparación IPC-SIPSA

## Diciembre

	IPC	SIPSA
Frutas	<b>Sube:</b> naranja, mora	<b>Sube:</b> mora de Castilla, lulo, papaya Maradol, guayaba pera
Tubérculos y plátanos	<b>Sube:</b> papa y plátano	<b>Sube:</b> papas criolla limpia, capira, única y suprema, plátano hartón
Cereales	<b>Sube:</b> arroz, otros productos de panadería	<b>Sube:</b> lenteja importada, arroz de primera, arveja verde seca
Lácteos y huevos	<b>Sube:</b> aceites, leche	<b>Sube:</b> huevos rojos, quesos costeño y Caquetá
Carnes	<b>Sube:</b> res, pollo, carnes frías y embutidos	<b>Sube:</b> pechuga de pollo, carne de res, lomo de cerdo
Procesados	<b>Sube:</b> azúcar y chocolate	<b>Sube:</b> galletas saladas, azúcar sulfitada, aceite vegetal mezcla
Verduras	<b>Baja:</b> otras hortalizas y legumbres frescas	<b>Sube:</b> pepino cohombro, zanahoria, arveja verde en vaina



**TODOS POR UN  
NUEVO PAÍS**  
PAZ EQUIDAD EDUCACIÓN



@DANE\_Colombia



/DANEColombia



/DANEColombia