



**DANE**  
Para tomar decisiones  
Departamento Administrativo Nacional de Estadística

**60**  
AÑOS  
1953 — 2013

**PROSPERIDAD  
PARA TODOS**

# SISTEMA DE INFORMACIÓN DE PRECIOS Y ABASTECIMIENTO DEL SECTOR AGROPECUARIO -SIPSA

**Precios mayoristas  
Enero de 2013**





**DANE**  
Para tomar decisiones  
Departamento Administrativo Nacional de Estadística

60  
AÑOS  
1953 — 2013

**PROSPERIDAD  
PARA TODOS**

## Comportamiento de los precios en enero

- En enero aumentaron las cotizaciones de las verduras, las frutas, los tubérculos, las carnes y los procesados
- Sólo bajaron los precios de los granos y cereales y los lácteos y huevos





# Verduras y hortalizas

Producto	Mercados*			Diciembre
	Total	Bajó	Subió	
Pepino cohombro	38	6	32	38
Chócolo mazorca	38	8	30	38
Repollo blanco	26	1	25	26
Brócoli	25	4	20	25
Cebolla junca	21	1	20	21
Ajo importado	23	1	19	23
Frijol verde en vaina	22	7	15	22
Tomate chonto	15	0	15	15
Ajo	18	4	13	18
Perejil	17	3	13	16
Cebolla junca Aquitania	13	0	13	13
Tomate larga vida	12	1	11	12
Tomate Riogrande	11	1	10	11
Ahuyama	32	18	12	32
Zanahoria	27	19	7	27
Remolacha	23	23	0	23
Lechuga Batavia	36	28	7	36

\* Información correspondiente al conteo de mercados del mes de enero de 2014



# Verduras y hortalizas

Precio \$/Kg	Barranquilla		Bogotá		Bucaramanga		Cartagena	
	Precio	Var %	Precio	Var %	Precio	Var %	Precio	Var %
Ahuyama	485	-5.07	984	-1.28	672	-9.67	693	-8.88
Arveja verde en vaina	4.865	6.78	3.068	-7.63	2.550	-6.16	n.d.	-
Cebolla cabezona blanca	1.151	2.33	1.185	6.76	917	-8.22	1.152	-0.65
Cebolla junca	1.924	37.95	1.237	13.58	1.117	50.98	1.306	31.20
Chócolo mazorca	552	10.36	711	29.82	776	9.66	608	28.28
Habichuela	1.967	14.29	2.222	0.37	1.478	13.55	2.071	16.37
Pepino cohombro	1.389	8.77	1.667	9.65	892	16.74	1.190	2.15
Pimentón	1.391	16.93	2.221	-6.73	1.265	3.46	1.788	12.20
Remolacha	920	-19.45	609	-32.37	884	-31.17	937	-22.68
Tomate*	1.164	30.81	1.458	27.99	1.280	57.87	1.676	46.23
Zanahoria	622	-6.96	635	-8.60	587	-5.26	680	-3.45

\*Variedad predominante en el mercado

Var%: Variación porcentual con respecto al promedio del mes anterior

n.d. : no disponible



# Verduras y hortalizas

Precio \$/Kg	Cali		Cúcuta		Medellín		Pereira	
	Precio	Var %	Precio	Var %	Precio	Var %	Precio	Var %
Ahuyama	757	-2.24	800	0.00	612	-14.98	867	-5.45
Arveja verde en vaina	2.054	-5.64	2.461	-12.33	2.137	-1.12	2.662	-6.64
Cebolla cabezona blanca	894	19.21	920	-10.41	1.394	3.79	953	-4.17
Cebolla junca	1.057	32.20	1.012	32.08	1.478	5.85	849	-1.15
Chócolo mazorca	524	-10.36	562	14.57	719	-0.90	n.d.	-
Habichuela	1.453	23.54	1.635	12.33	1.266	-26.02	1.451	-16.50
Pepino cohombro	818	-4.59	1.078	30.66	1.050	8.06	1.151	11.68
Pimentón	1.382	0.00	881	-5.79	1.346	2.34	1.446	-1.58
Remolacha	774	-27.23	972	27.28	809	-27.43	n.d.	-
Tomate*	1.354	15.80	1.029	15.25	1.431	16.71	1.333	10.77
Zanahoria	724	11.93	570	-10.17	468	2.71	631	-4.99

\*Variedad predominante en el mercado

Var%: Variación porcentual con respecto al promedio del mes anterior

n.d. : no disponible



- En enero subieron los precios del pepino cohombro, el chócolo mazorca, la cebolla junca, el repollo y el brócoli
  - Disminuyó la oferta de cebolla junca procedente de Boyacá y Santander por la menor cantidad de mano de obra disponible a inicios de año
- En cambio, cayeron la lechuga, la remolacha, la zanahoria y la ahuyama

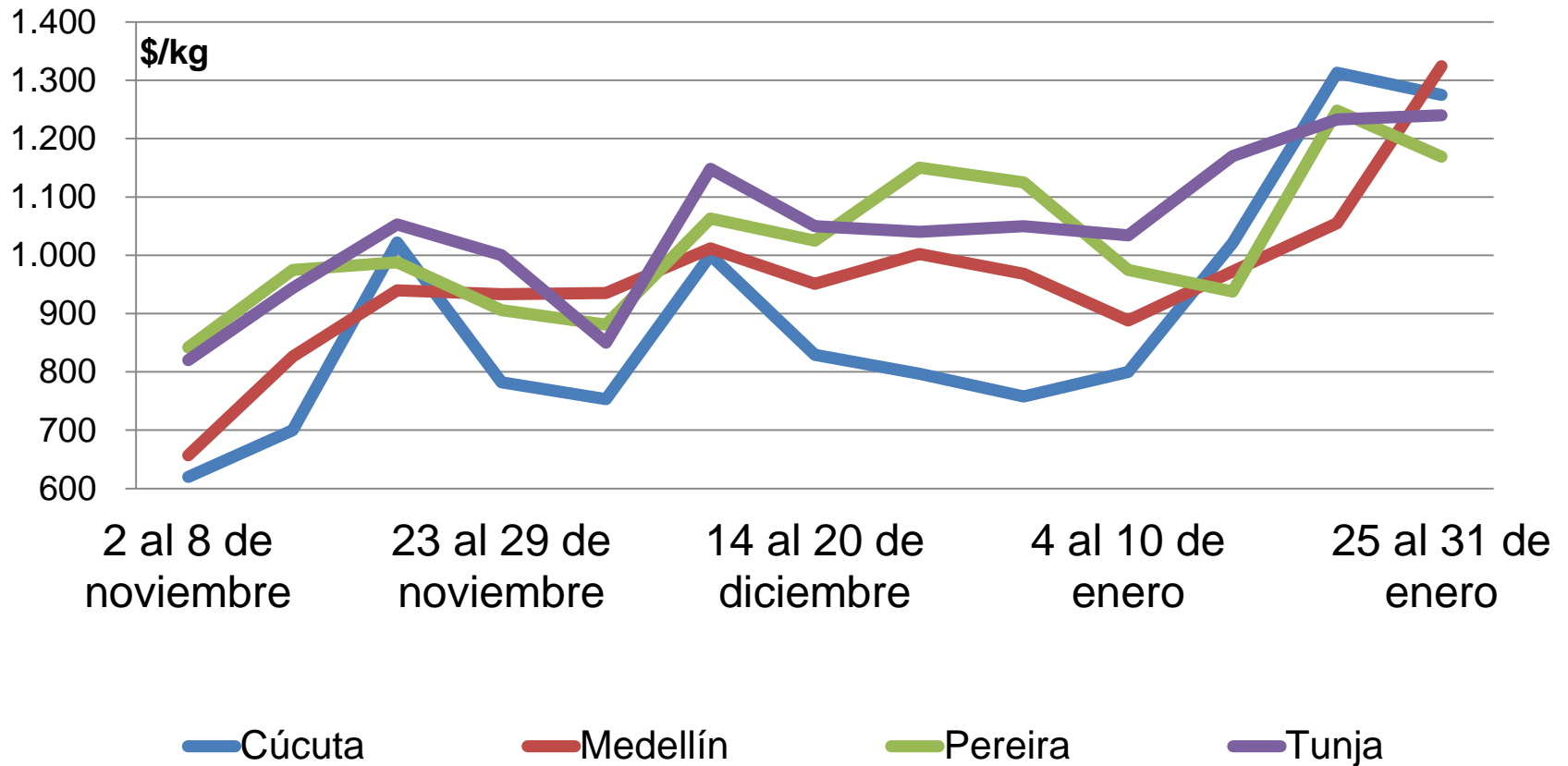

Fuente: DANE

- Menor oferta de Santander donde el verano ha afectado los cultivos



# Pepino cohombro en Medellín

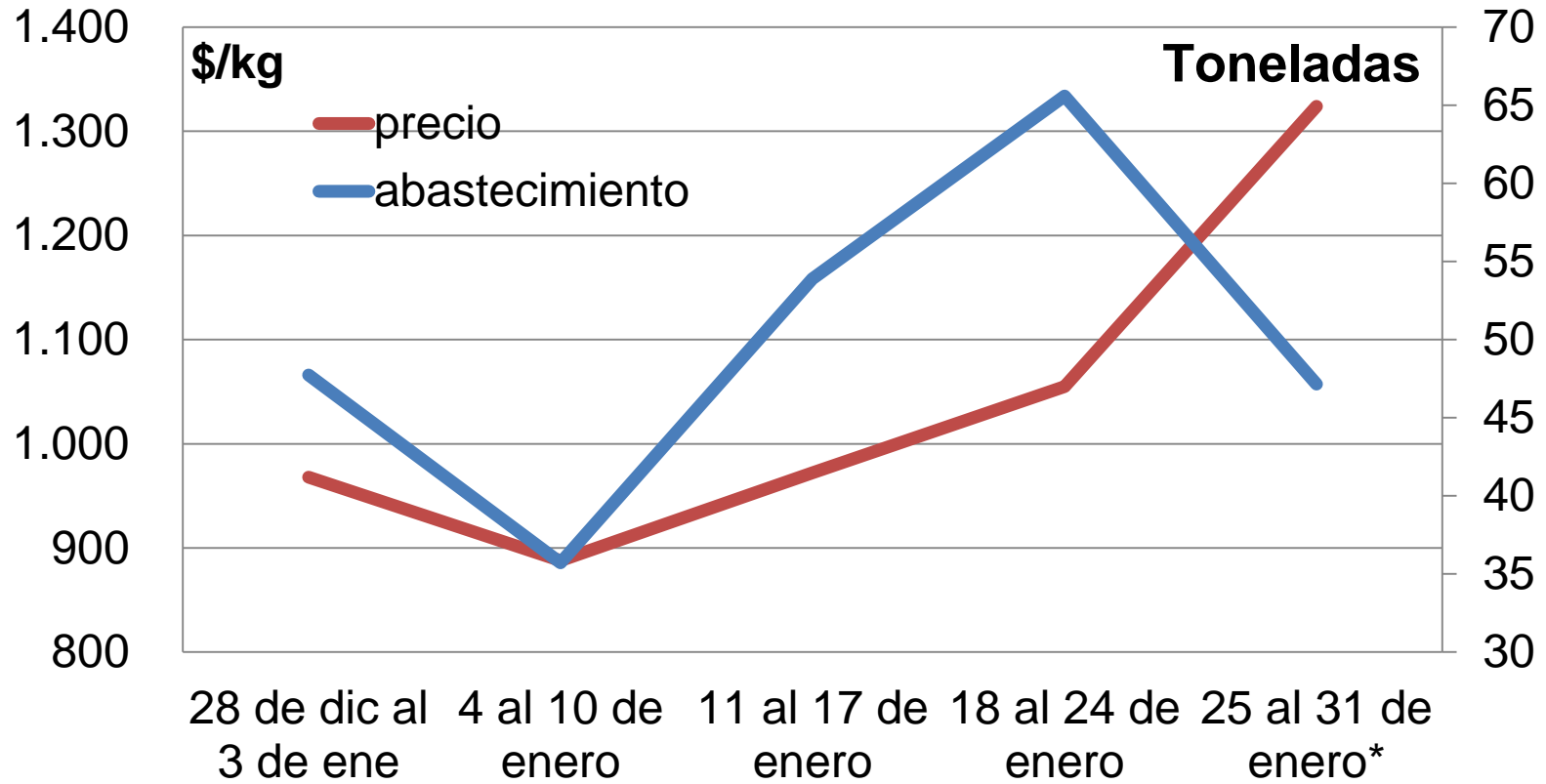

Fuente: DANE

\* La información de abastecimiento está hasta el 29 de enero de 2014



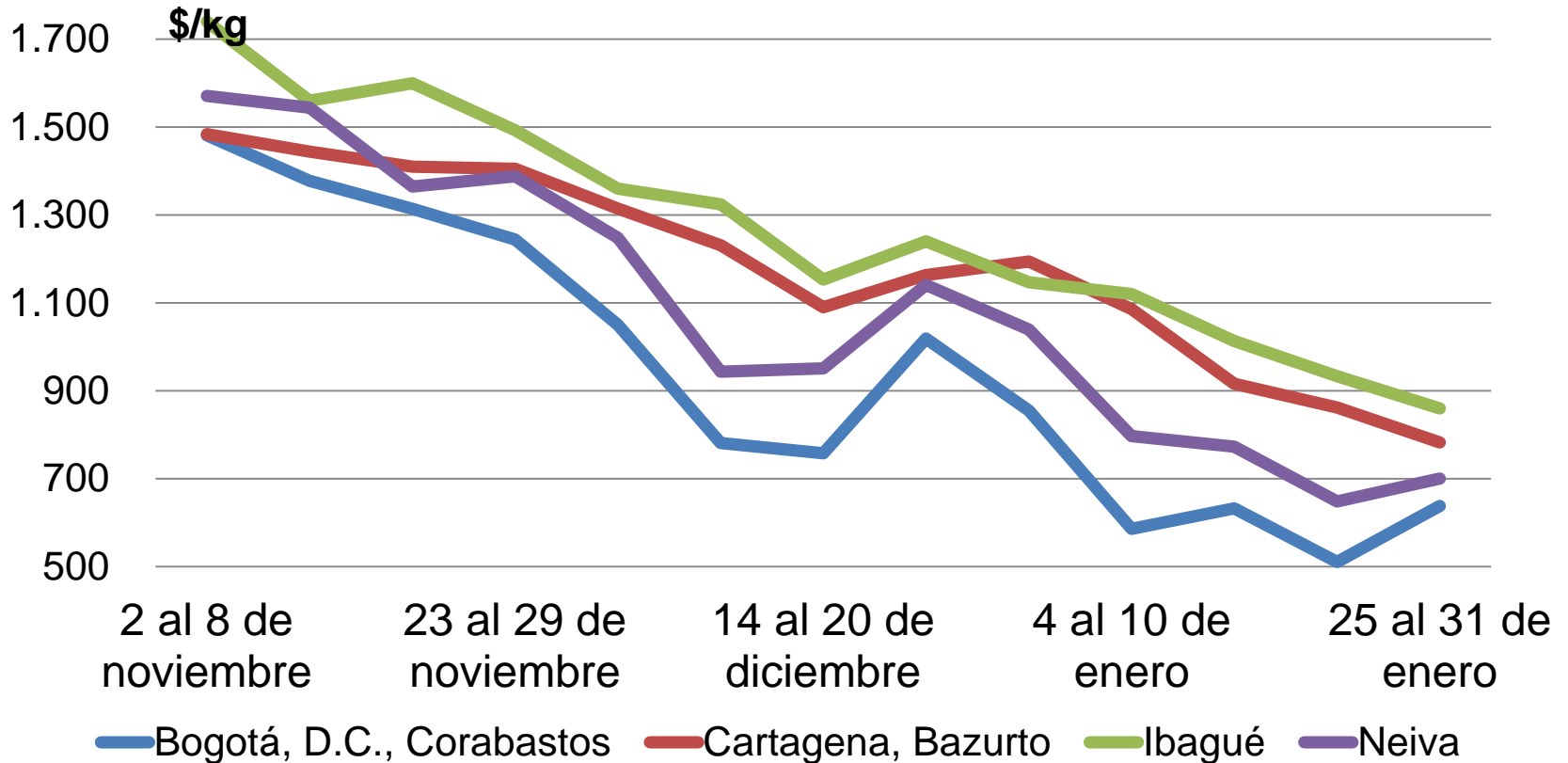

Fuente: DANE

- Salida de cosechas en Nobsa, Gámeza y Tota (Boyacá)



# Frutas frescas

Producto	Mercados*			Diciembre
	Total	Bajó	Subió	
Tomate de árbol	41	2	39	41
Mora de Castilla	40	4	35	40
Manzana verde importada	35	0	33	35
Mango Tommy	36	4	32	35
Pera importada	31	0	31	32
Papaya Maradol	35	7	28	35
Manzana roja importada	34	5	28	34
Limón Tahití	28	0	28	28
Lulo	34	7	27	34
Manzana royal gala importada	30	3	26	30
Melón Cantalup	32	3	26	32
Naranja Valencia	28	1	26	27
Patilla	25	1	22	25
Uva Isabela	24	1	22	24
Naranja común	22	3	18	23
Piña gold	19	3	16	19
Mandarina común	17	1	16	17
Mango común	12	0	12	12
Uchuva con cáscara	14	13	1	11
Aguacate papelillo	24	21	2	23
Granadilla	30	25	5	30

\* Información correspondiente al conteo de mercados del mes de enero de 2014

Precio \$/Kg	Barranquilla		Bogotá		Bucaramanga		Cartagena	
	Precio	Var %	Precio	Var %	Precio	Var %	Precio	Var %
Aguacate *	n.d.	-	4.034	-6.65	4.350	16.00	n.d.	-
Banano*	425	8.51	1.029	-1.15	1.099	-0.07	490	2.08
Coco	1.713	7.03	2.999	0.26	2.042	0.96	2.500	3.81
Granadilla	4.104	-0.08	2.336	-6.42	2.630	-6.36	2.712	-5.58
Guayaba pera	1.825	6.22	1.549	12.52	1.202	58.92	1.681	1.04
Limón común	1.698	32.07	920	-10.10	963	7.06	1.716	18.82
Lulo	3.367	5.30	2.820	9.99	2.631	5.37	3.282	0.82
Mandarina*	1.341	11.07	n.d.	-	1.349	31.22	1.862	22.61
Mango Tommy	1.233	5.99	1.427	25.68	1.191	18.03	1.269	20.90
Manzana roja importada	3.579	0.06	3.421	5.65	3.085	6.08	3.547	4.93
Maracuyá	1.892	-16.97	1.964	-5.18	1.515	-22.01	2.130	15.23
Mora de Castilla	2.376	4.68	2.976	35.00	1.798	8.52	2.434	12.41
Naranja Valencia	940	18.49	1.026	24.48	549	19.96	n.d.	-
Papaya maradol	1.619	10.00	1.323	-7.76	1.455	15.40	1.596	8.14
Piña *	1.033	-1.98	755	5.49	688	3.14	1.031	2.32
Tomate de árbol	1.367	1.23	1.605	21.71	1.418	4.74	1.511	6.04

\*Variedad predominante en el mercado

Var%: Variación porcentual con respecto al promedio del mes anterior

n.d. : no disponible

Precio \$/Kg	Cali		Cúcuta		Medellín		Pereira	
	Precio	Var %	Precio	Var %	Precio	Var %	Precio	Var %
Aguacate *	3.241	-7.89	3.750	-	2.499	20.25	2.922	-11.00
Banano*	581	0.97	1.077	7.68	713	-5.90	590	-1.85
Coco	1.481	-0.68	966	0.49	3.033	-4.52	1.756	-1.66
Granadilla	1.987	-12.36	2.849	-0.50	2.099	-28.86	1.514	-26.65
Guayaba pera	1.022	-6.00	n.d.	-	1.001	-4.10	1.014	3.36
Limón común	866	12.36	788	18.96	1.404	-2.49	1.118	6.51
Lulo	2.481	3.58	3.052	2.86	2.427	-3.49	2.211	0.51
Mandarina*	2.566	57.76	980	27.56	3.214	58.18	2.000	41.36
Mango Tommy	1.067	22.93	1.103	12.01	1.099	14.89	948	35.15
Manzana roja importada	3.191	4.37	3.372	3.18	3.152	-0.01	3.487	4.96
Maracuyá	1.479	-12.78	1.487	7.55	1.678	13.26	1.694	9.32
Mora de Castilla	2.827	25.65	1.849	13.27	1.882	1.06	1.900	2.09
Naranja Valencia	641	40.11	450	-	946	22.33	611	35.80
Papaya maradol	1.259	33.09	1.172	3.04	1.903	32.47	1.454	33.16
Piña *	685	-1.20	871	5.86	810	-2.44	1.000	0.00
Tomate de árbol	1.432	11.94	1.987	6.88	1.210	12.79	1.522	14.70

\*Variedad predominante en el mercado

Var%: Variación porcentual con respecto al promedio del mes anterior

n.d. : no disponible



- Se incrementaron los precios del tomate de árbol, la mora de Castilla, las manzanas importadas, el mango Tommy y el limón Tahití
  - Menor abastecimiento de limón desde Tolima, Valle del Cauca y Eje Cafetero
- Descendieron las cotizaciones mayoristas de la granadilla y el aguacate papelillo

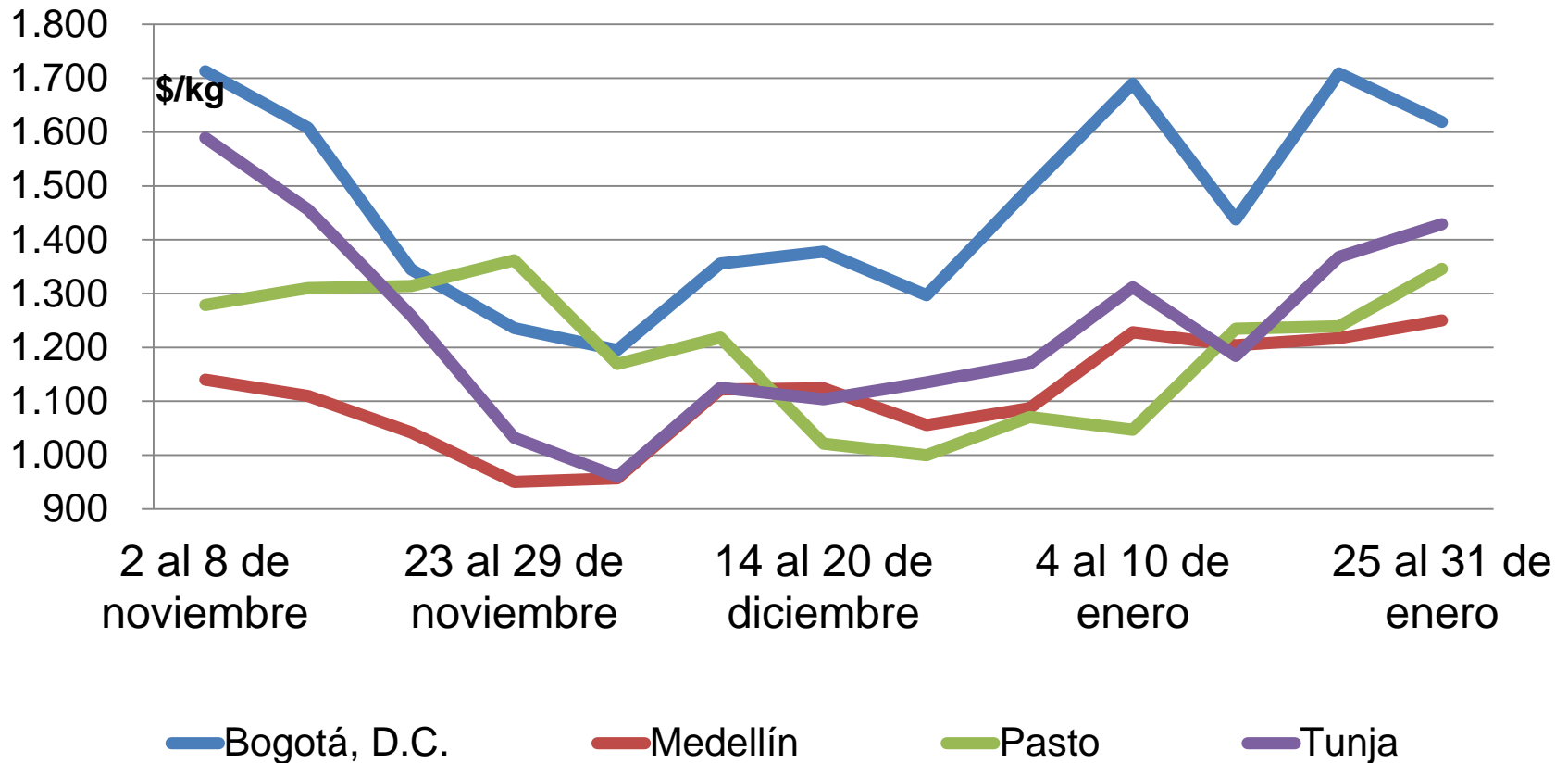

Fuente: DANE

- Disminuyó la oferta desde Cundinamarca, Boyacá y Antioquia



# Tomate de árbol en Bucaramanga

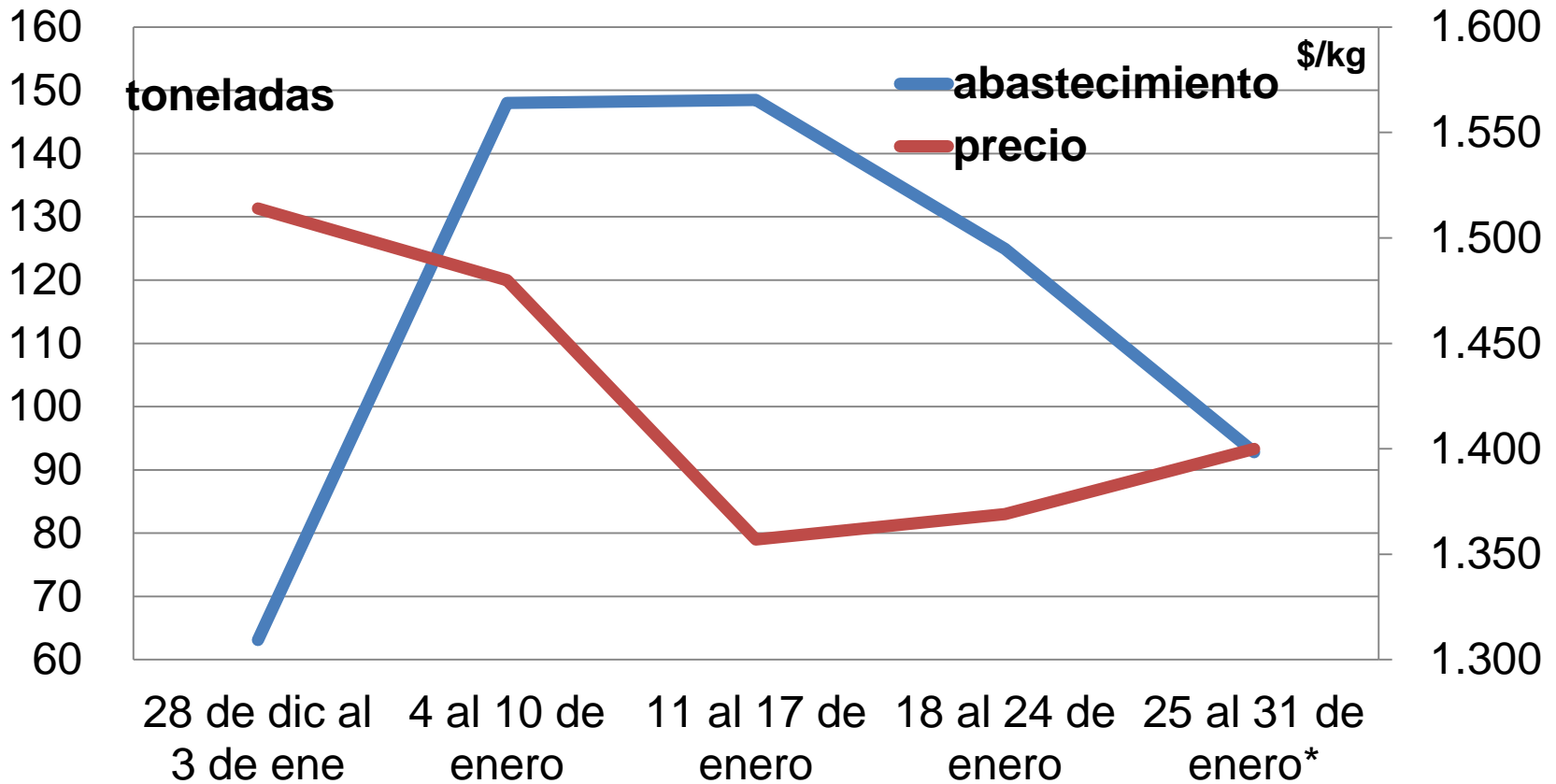

Fuente: DANE

Fuente: DANE

\* La información de abastecimiento está hasta el 29 de enero de 2014

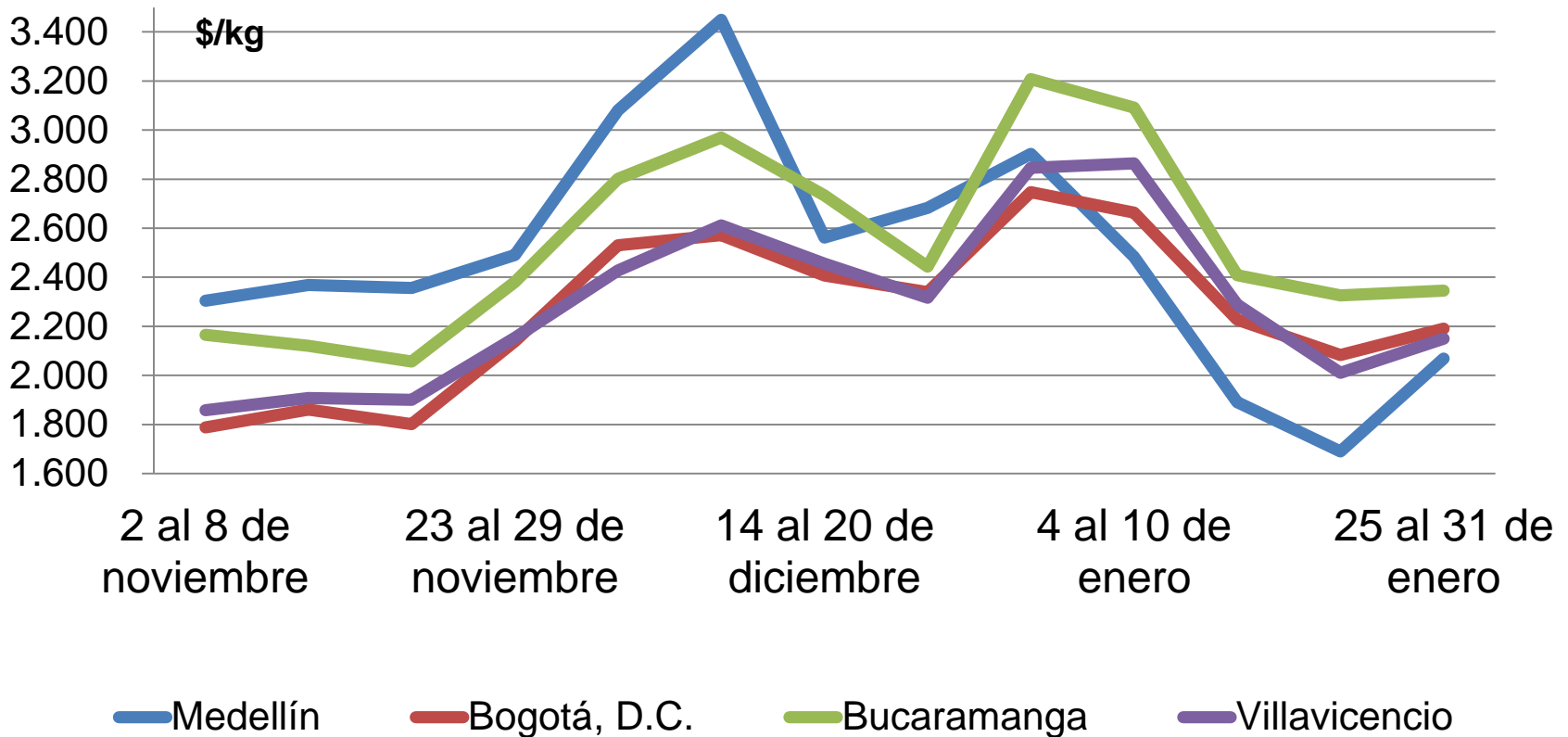

Fuente: DANE

- Ingreso de mayor volumen desde Valle del Cauca, Boyacá, Antioquia y Risaralda





# Tubérculos y plátanos

Producto	Mercados*			Diciembre
	Total	Bajó	Subió	
Papa capira	27	2	25	27
Papa única	25	1	24	24
Papa parda pastusa	23	2	21	23
Papa suprema	21	2	18	21
Arracacha amarilla	18	5	13	18
Papa nevada	12	1	11	12
Yuca ICA	11	3	8	11
Papa R-12 negra	10	2	8	9
Papa R-12 roja	6	0	6	6
Plátano dominico hartón verde	6	6	0	6
Plátano hartón maduro	10	10	0	10
Plátano guineo	22	11	7	22
Papa criolla sucia	13	13	0	13
Plátano hartón verde	39	28	10	40
Papa criolla limpia	35	34	1	35

\* Información correspondiente al conteo de mercados del mes de enero de 2014

# Tubérculos y plátanos

Precio \$/Kg	Barranquilla		Bogotá		Bucaramanga		Cartagena	
	Precio	Var %	Precio	Var %	Precio	Var %	Precio	Var %
Arracacha*	n.d.	-	866	-0.84	786	-3.27	n.d.	-
Papa negra*	430	14.81	572	1.95	500	2.93	458	1.38
Papa criolla	946	-13.84	1.360	-15.33	932	-16.08	1.503	-9.66
Plátano guineo	n.d.	-	1.012	-5.76	n.d.	-	n.d.	-
Plátano hartón verde	663	5.37	1.013	-8.38	1.154	-4.26	772	11.60
Yuca*	388	-0.53	771	4.02	665	1.25	364	4.15

Precio \$/Kg	Cali		Cúcuta		Medellín		Pereira	
	Precio	Var %	Precio	Var %	Precio	Var %	Precio	Var %
Arracacha*	903	9.35	780	15.66	801	-15.43	858	-7.10
Papa negra*	516	4.48	421	3.00	685	8.65	480	18.02
Papa criolla	862	-15.28	966	-8.57	1.064	-18.19	1.146	-18.45
Plátano guineo	n.d.	-	343	6.26	805	-9.32	531	-6.43
Plátano hartón verde	762	-5.13	1.073	-15.47	939	-2.53	663	-5.54
Yuca*	541	1.25	836	4.38	770	18.05	547	-4.40

\*Variedad predominante en el mercado

Var%: Variación porcentual con respecto al promedio del mes anterior

n.d. : no disponible



- En enero aumentaron los precios de las papas capira, única, parda pastusa y suprema y la arracacha amarilla
  - Se redujo la oferta de arracacha desde Nuevo Colón, Viracachá, Ramiriquí y Tibaná (Boyacá)
- En cambio, cayeron la papa criolla y los plátanos guineo y hartón verde

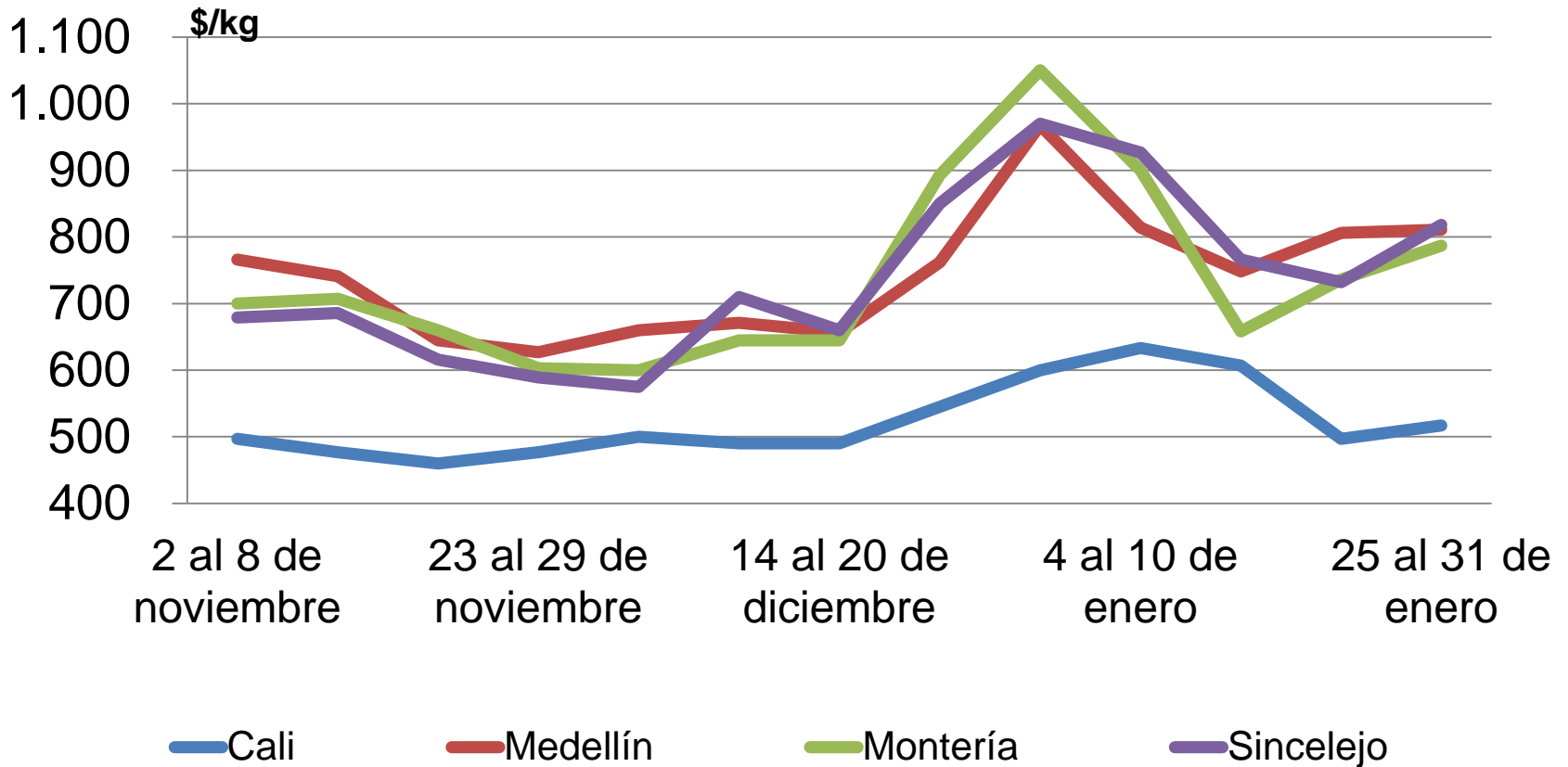

Fuente: DANE

- Disminuyeron las cosechas en Nariño y Cundinamarca

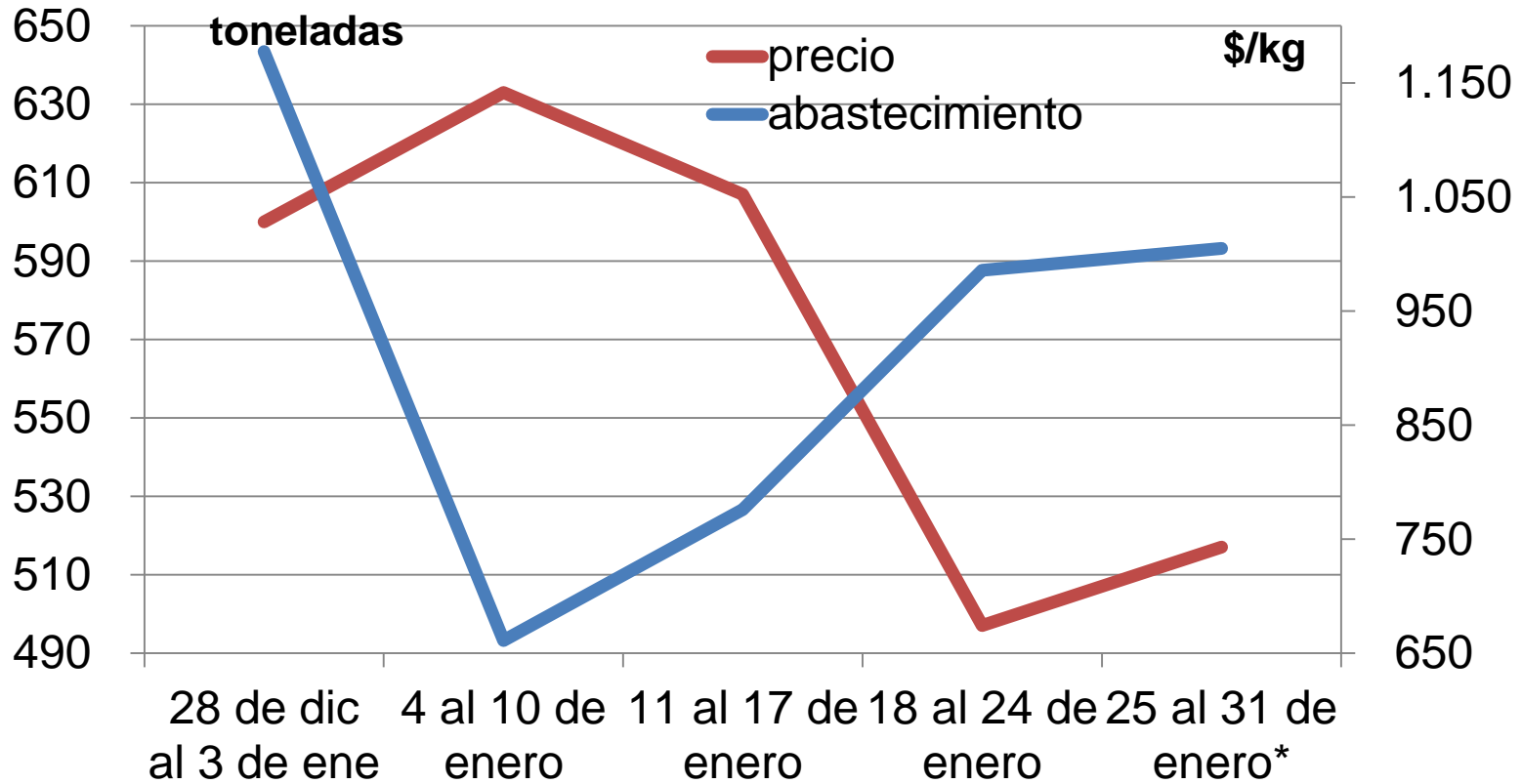

Fuente: DANE

\* La información de abastecimiento está hasta el 29 de enero de 2014

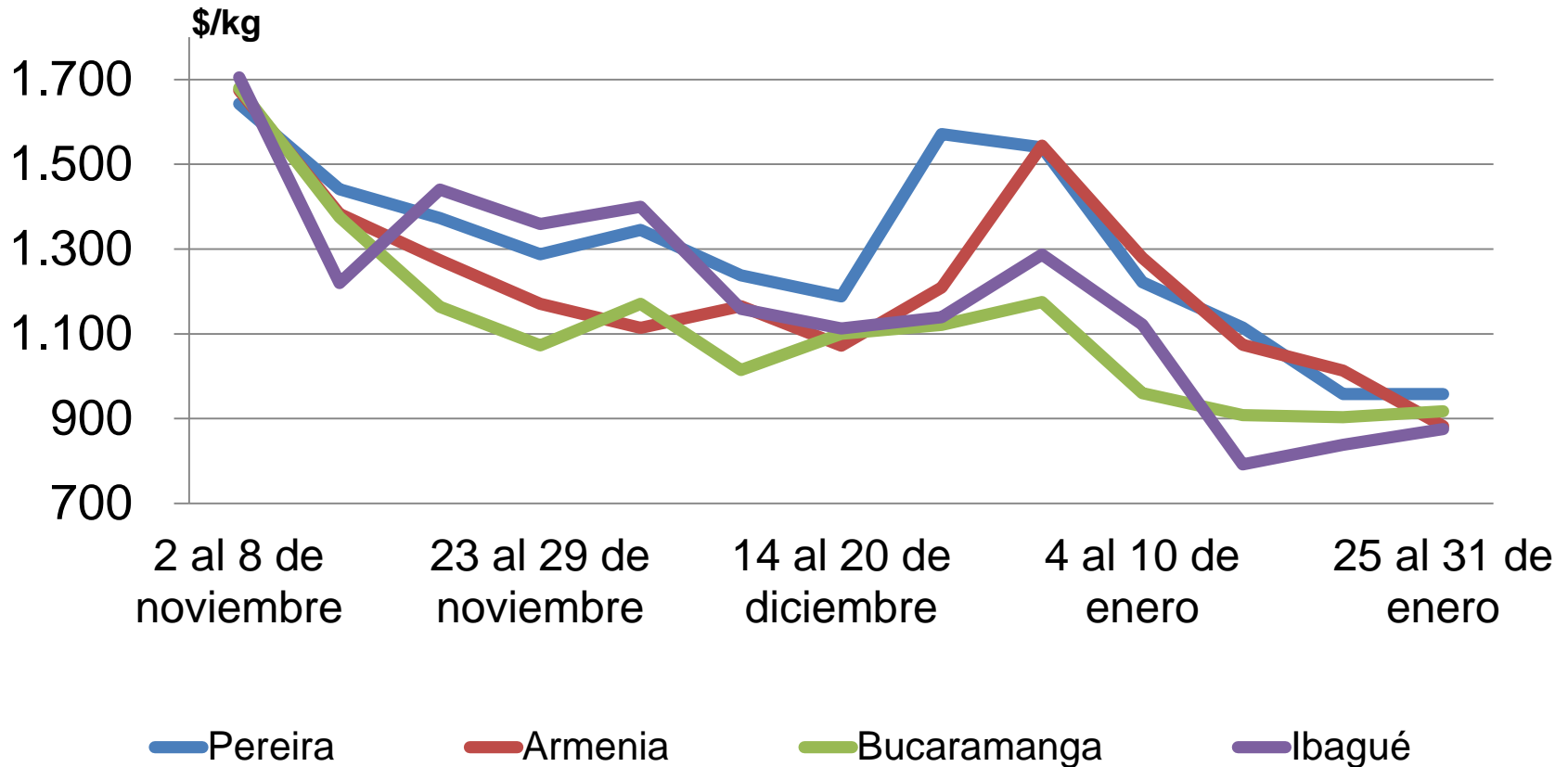

Fuente: DANE

- Se registró buena producción en el altiplano cundiboyacense



# Granos, cárnicos, lácteos y procesados

Precio \$/Kg	Barranquilla		Bogotá		Bucaramanga		Cartagena	
	Precio	Var %	Precio	Var %	Precio	Var %	Precio	Var %
Arroz de primera	2.002	0.04	1.952	-1.82	2.281	0.55	2.133	0.84
Arveja verde seca importada	2.205	-1.04	1.873	5.39	1.818	-3.38	2.144	-8.32
Fríjol seco*	3.191	-2.77	2.814	-9.27	3.267	-0.20	3.156	-9.69
Garbanzo importado	n.d.	-	3.394	4.79	2.442	-0.95	n.d.	-
Lenteja importada	1.728	0.44	1.792	2.86	1.767	7.07	1.659	-1.37
Maíz amarillo cáscara	1.110	-0.23	789	-3.14	n.d.	-	782	-2.21
Huevo tipo A	191	3.24	196	-0.37	171	-2.78	188	-2.03
Queso costeño	8.650	6.96	8.775	-8.91	9.500	-3.32	8.056	11.12
Carne de cerdo, lomo sin hueso	12.900	3.20	12.873	2.64	n.d.	-	13.000	0.00
Carne de res, chatas	13.000	0.00	14.157	2.09	19.300	0.00	12.458	8.02
Pechuga de pollo	6.325	4.01	6.369	-6.62	6.513	-2.46	6.444	4.44
Aceite vegetal mezcla	3.743	0.04	4.539	-0.79	4.309	0.36	3.458	-0.24
Azúcar sulfitada	1.365	1.81	1.447	0.96	1.477	0.32	1.370	-1.93
Galletas saladas 3 tacos	7.642	-0.06	7.620	-0.49	8.113	0.32	7.368	-0.05
Harina de trigo	1.158	1.61	1.411	2.78	1.807	0.02	1.174	0.21
Harina precocida de maíz	1.745	-0.71	2.451	-1.44	1.804	0.74	2.500	-0.66
Margarina	10.027	-0.46	8.166	0.61	9.084	-0.06	n.d.	-
Panela*	2.004	-0.06	1.822	0.70	1.902	2.41	1.424	-5.51
Pastas alimenticias	4.080	-0.60	4.328	-0.69	3.237	0.03	2.625	2.33
Salsa de tomate doy pack	n.d.	-	11.801	5.48	11.665	-5.14	12.949	-0.19

\*Variedad predominante en el mercado

Var%: Variación porcentual con respecto al promedio del mes anterior

n.d. : no disponible

Precio \$/Kg	Cali		Cúcuta		Medellín		Pereira	
	Precio	Var %	Precio	Var %	Precio	Var %	Precio	Var %
Arroz de primera	2.002	0.04	2.067	-3.71	2.149	0.20	2.220	-0.24
Arveja verde seca importada	2.233	-	2.077	-2.81	2.448	7.59	1.927	0.00
Frijol seco*	2.842	-2.68	4.867	1.25	2.995	4.40	2.939	-0.99
Garbanzo importado	n.d.	-	2.617	-5.35	3.443	28.38	2.913	1.75
Lenteja importada	1.600	0.00	1.769	3.60	2.230	18.88	1.745	0.36
Maíz amarillo cáscara	950	1.21	n.d.	-	844	15.88	1.155	1.61
Huevo tipo A	176	-0.75	167	-7.83	186	3.42	180	0.56
Queso costeño	9.358	-4.12	9.375	-2.85	10.505	5.91	10.500	0.10
Carne de cerdo, lomo sin hueso	11.313	-3.50	9.875	-1.25	14.533	1.16	13.000	0.00
Carne de res, chatas	11.917	-0.97	11.833	-1.39	19.100	-0.41	13.625	0.93
Pechuga de pollo	6.750	0.55	6.325	-0.13	7.228	0.72	n.d.	-
Aceite vegetal mezcla	4.789	0.33	3.594	4.02	4.035	15.14	n.d.	-
Azúcar sulfitada	1.367	-0.49	n.d.	-	1.438	-0.37	1.503	1.12
Galletas saladas 3 tacos	8.466	0.00	8.148	-0.90	7.760	1.29	7.735	0.00
Harina de trigo	2.240	0.00	1.433	-0.51	2.261	0.00	2.359	1.98
Harina precocida de maíz	2.000	0.00	1.550	-0.85	n.d.	-	2.294	-0.01
Margarina	13.233	-0.75	n.d.	-	9.100	-0.11	n.d.	-
Panela*	2.658	0.82	1.786	-0.74	1.503	-3.62	2.209	0.00
Pastas alimenticias	4.800	0.00	2.788	0.94	4.552	0.32	4.704	3.72
Salsa de tomate doy pack	12.432	0.13	n.d.	-	12.074	0.01	12.975	0.00

\*Variedad predominante en el mercado

Var%: Variación porcentual con respecto al promedio del mes anterior

n.d. : no disponible





- En los granos y cereales bajaron las cotizaciones de la arveja verde seca y los fríjoles
- En los lácteos disminuyeron los precios de los huevos rojos, mientras que subieron los quesos
- En las carnes se destacó el menor precio de algunos cortes de res como la bota y el morrillo, mientras que subió la pierna pernil y la pechuga de pollo
- Para los procesados descendieron la harina de trigo y el aceite vegetal

Producto	Mercados*			Diciembre
	Total	Bajó	Subió	
Arveja verde seca importada	26	17	6	25
Frijol cargamanto rojo	18	13	5	18
Frijol cargamanto blanco	9	7	2	9
Frijol calima	11	7	3	11
Arroz de segunda	7	6	1	7
Frijol radical	8	6	2	8
Arroz excelso	10	5	1	10
Lenteja importada	33	7	20	33

Producto	Mercados*			Diciembre
	Total	Bajó	Subió	
Huevo rojo A	22	17	5	22
Huevo rojo AA	23	15	7	23
Huevo rojo B	15	8	4	15
Huevo blanco AA	8	6	2	8
Queso Caquetá	8	6	2	8
Huevo blanco B	8	5	1	8
Queso doble crema	17	5	9	17
Queso cuajada	20	5	10	20
Queso costeño	24	9	15	24
Leche en polvo	25	3	15	25

\* Información correspondiente al conteo de mercados del mes de enero de 2014



Producto	Mercados*			Diciembre
	Total	Bajó	Subió	
Carne de res, bota	19	3	11	19
Carne de res, morrillo	22	4	10	22
Carne de cerdo, perril sin hueso	21	4	9	21
Carne de res, centro de pierna	21	4	9	21
Carne de cerdo, tocino barriga	17	3	9	17
Tilapia roja entera fresca	13	1	9	13
Carne de res molida, murillo	10	2	7	10
Muslos de pollo sin rabadilla	6	1	5	6
Merluza, filete importado	6	1	5	6
Blanquillo entero fresco	7	6	1	6
Pollo entero fresco sin vísceras	13	8	3	13
Bagre rayado entero fresco	14	11	2	13
Pierna perril con rabadilla	20	14	5	20
Pechuga de pollo	27	15	10	27

\* Información correspondiente al conteo de mercados del mes de enero de 2014



Producto	Mercados*			Diciembre
	Total	Bajó	Subió	
Aceite vegetal mezcla	31	12	16	31
Harina de trigo	32	9	16	32
Azúcar sulfitada	24	9	15	24
Lomitos de atún en lata	24	7	12	24
Panela cuadrada morena	19	7	12	19
Salsa de tomate doy pack	26	6	11	26
Mayonesa doy pack	20	3	10	20
Galletas dulces redondas con crema	11	7	3	11
Jugo instantáneo (sobre)	21	10	5	21
Café molido	23	13	5	23
Sal yodada	33	15	10	33
Harina precocida de maíz	28	17	8	28

\* Información correspondiente al conteo de mercados del mes de enero de 2014

# Arveja verde seca importada

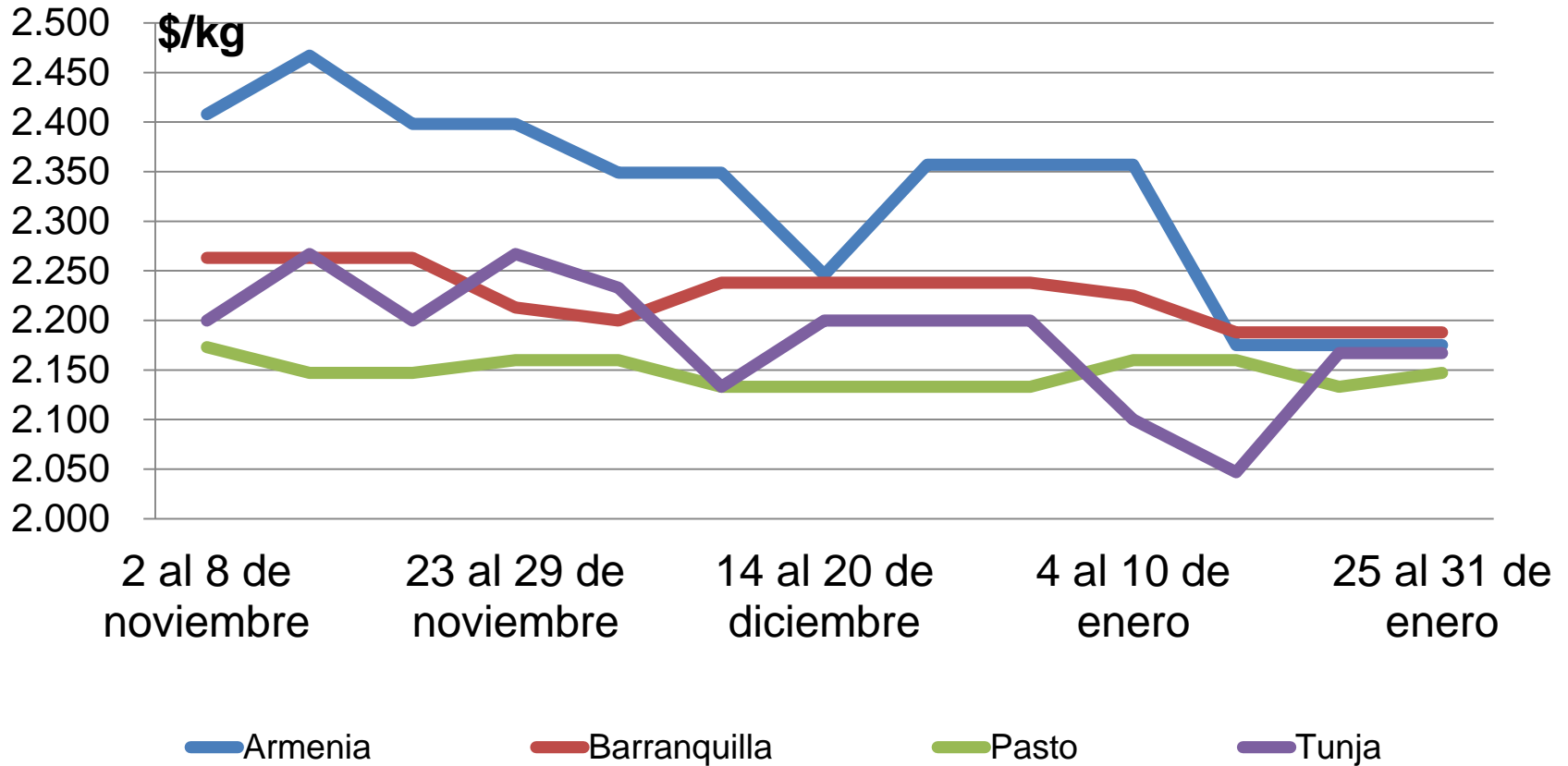

Fuente: DANE

- Mejoró ingreso desde Canadá
- Comerciantes bajaron precios para incentivar consumo



# Huevo rojo A

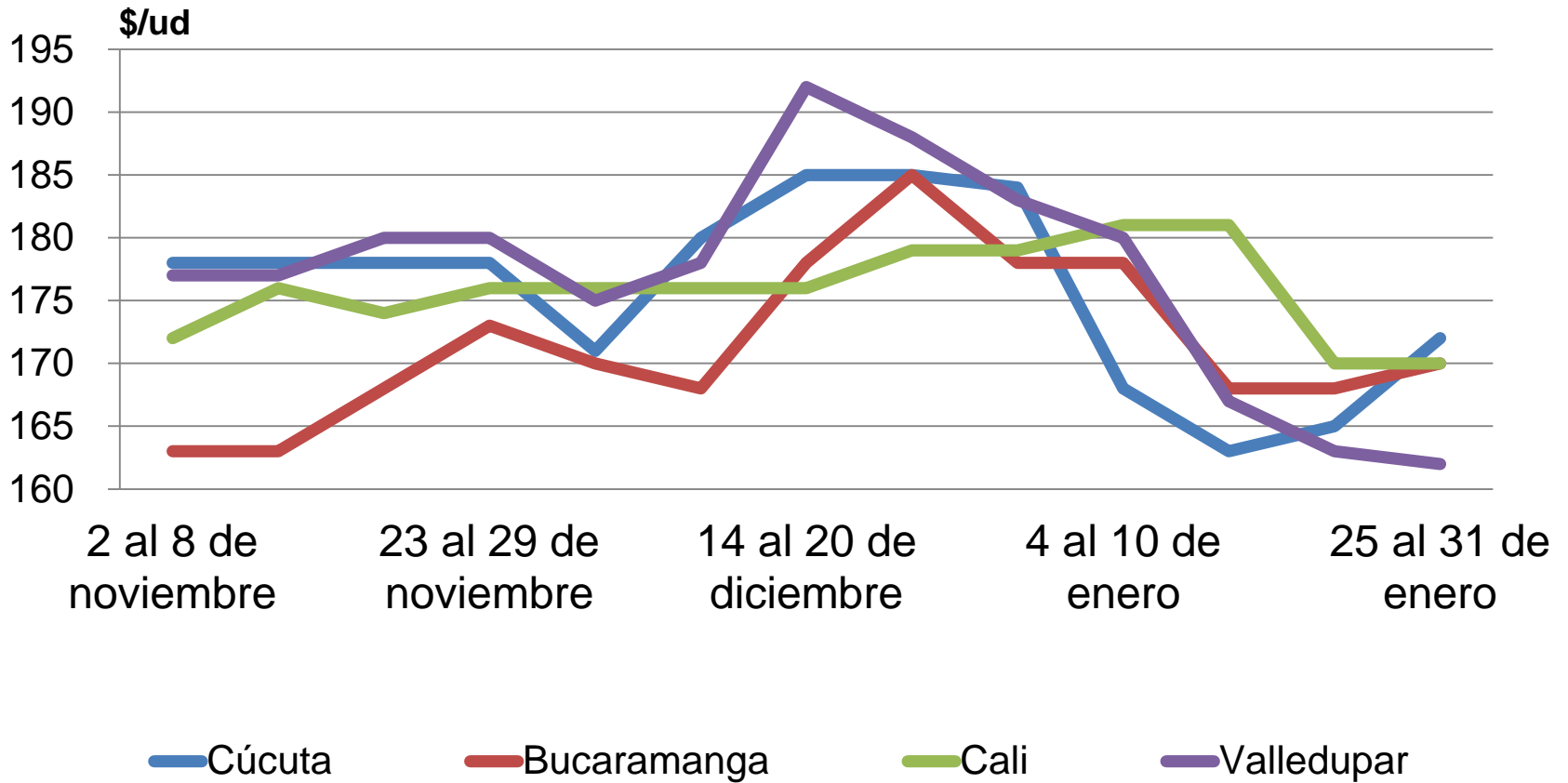

Fuente: DANE

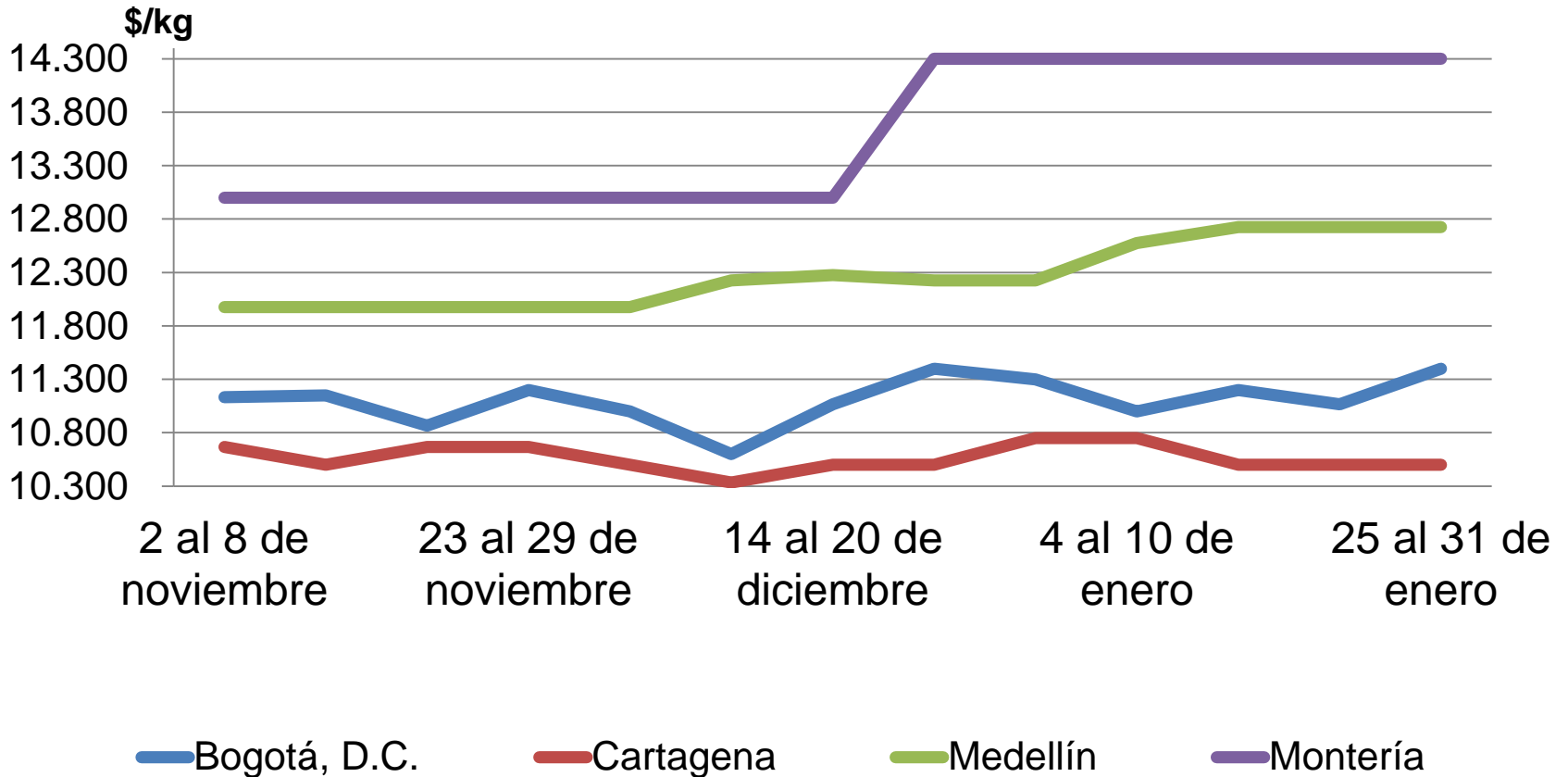

Fuente: DANE

- Menor sacrificio en Caquetá y Córdoba

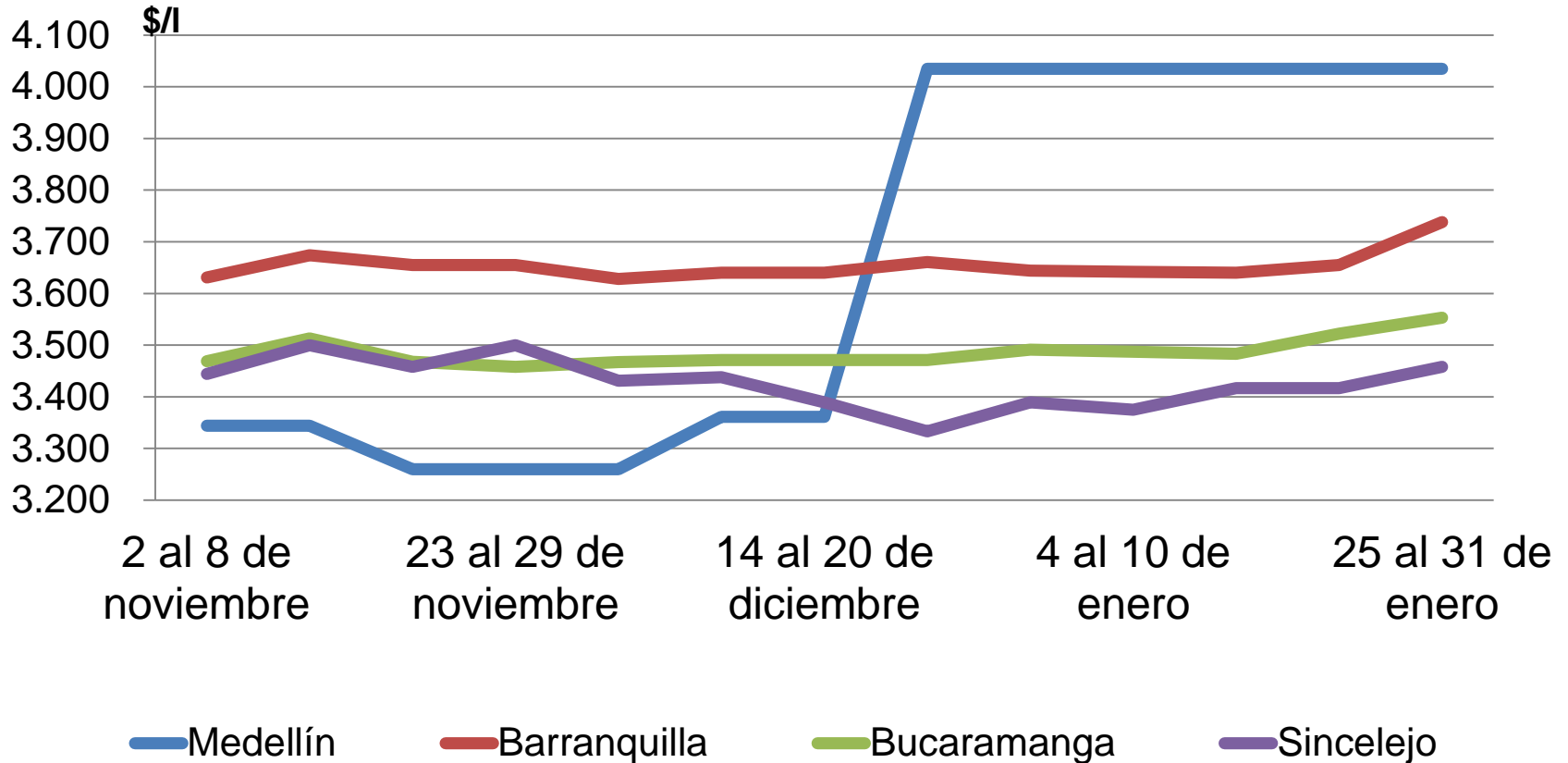

Fuente: DANE

- Se registró un ajuste del precio por parte de los proveedores





# Harina precocida de maíz

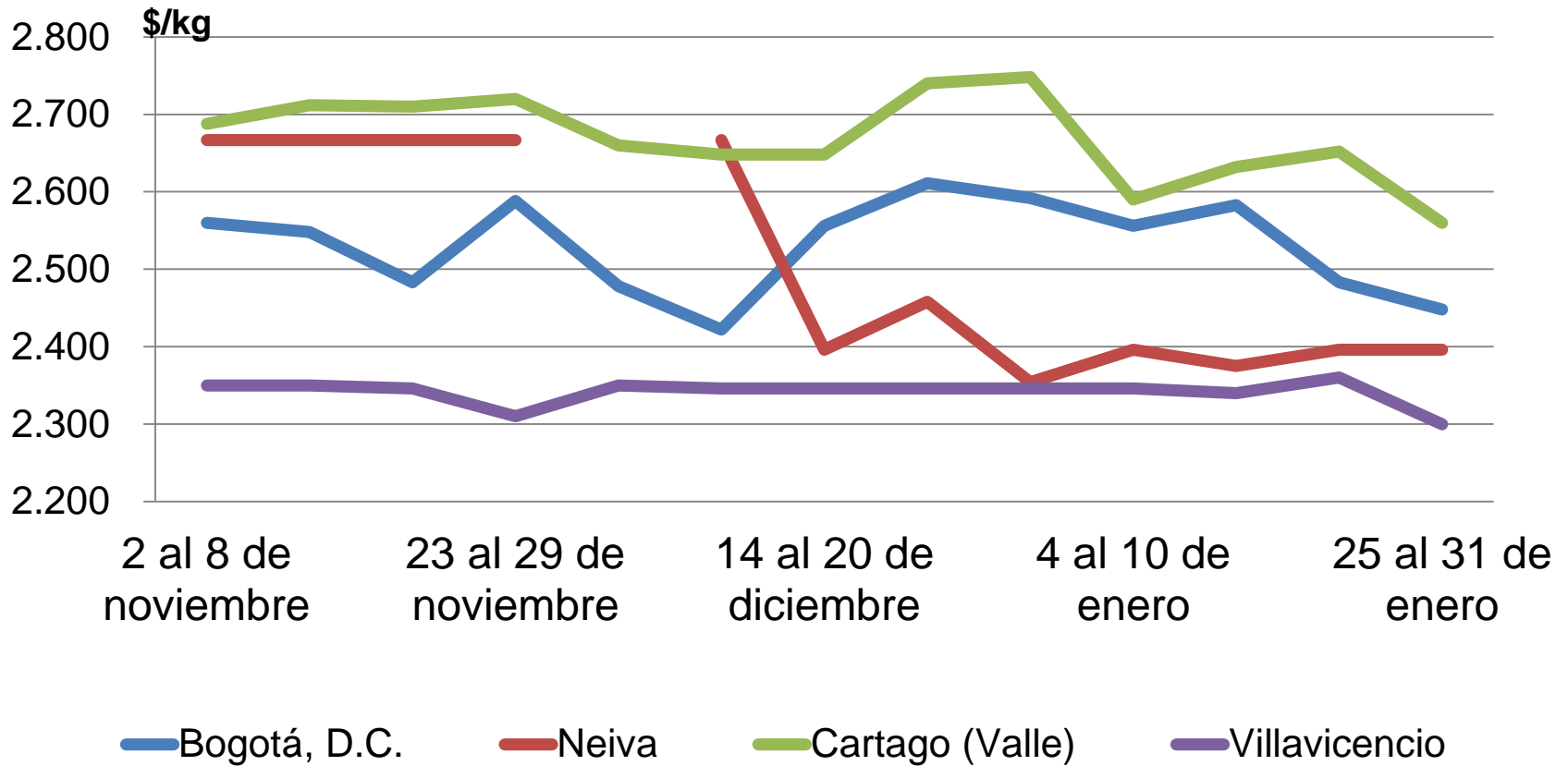

Fuente: DANE



Producto	Barranquilla	Bogotá	Bucaramanga	Cartagena	Cali	Cúcuta	Medellín	Pereira
<b>Hortalizas y verduras</b>								
Ahuyama	-12,14%	10,31%	5,66%	8,62%	6,62%	0,00%	-7,97%	17,11%
Arveja verde en vaina	3,05%	47,36%	36,58%	-	69,33%	40,63%	45,77%	42,87%
Cebolla cabezona blanca	18,90%	24,08%	23,09%	16,95%	24,17%	24,32%	41,24%	29,95%
Cebolla junca	45,87%	38,21%	63,78%	-	76,76%	55,21%	9,97%	11,43%
Chócolo mazorca	-15,98%	-42,94%	-10,70%	9,55%	15,93%	-16,12%	18,06%	-
Habichuela	8,02%	95,43%	11,80%	19,09%	20,08%	-8,20%	3,94%	39,42%
Pepino cohombro	-16,48%	-6,56%	-15,93%	-25,25%	9,65%	36,46%	-9,01%	6,53%
Pimentón	-2,86%	37,95%	2,68%	4,07%	34,04%	9,85%	18,28%	2,30%
Remolacha	36,50%	37,47%	32,53%	28,01%	30,74%	20,60%	25,62%	-
Tomate*	-0,60%	-8,01%	18,08%	13,47%	-10,63%	-19,29%	-12,53%	-16,96%
Zanahoria	-59,56%	-57,64%	-58,57%	-54,97%	-59,12%	-51,90%	-63,83%	-54,15%



Producto	Barranquilla	Bogotá	Bucaramanga	Cartagena	Cali	Cúcuta	Medellín	Pereira
<b>Frutas frescas</b>								
Aguacate *	-	25,20%	-	-	29,17%	-	-	26,20%
Banano*	-25,83%	2,90%	12,95%	-8,92%	1,04%	25,38%	3,78%	4,65%
Coco	-	27,35%	2,72%	30,01%	4,22%	0,52%	102,20%	11,02%
Granadilla	13,37%	-11,85%	-8,39%	-11,69%	-	-5,29%	-25,12%	-18,92%
Guayaba pera	6,29%	-19,24%	6,56%	1,51%	-7,26%	-	-2,15%	5,99%
Limón común	-18,21%	-4,56%	-22,09%	-11,09%	-4,63%	-	-23,70%	0,63%
Lulo	30,25%	55,63%	57,64%	27,31%	53,91%	57,89%	41,52%	43,66%
Mandarina*	6,94%	-	28,60%	15,51%	32,40%	30,32%	40,59%	13,44%
Mango Tommy	-	23,34%	6,62%	-	14,36%	-	7,96%	-1,16%
Manzana roja importada	-10,73%	-13,00%	-11,38%	-14,78%	-13,22%	-9,50%	-16,66%	-7,12%
Maracuyá	19,07%	46,57%	-	9,96%	-	-	43,17%	-
Mora de Castilla	0,34%	4,02%	-0,72%	10,29%	22,17%	-4,94%	12,22%	23,73%
Naranja Valencia	-6,93%	-2,10%	-6,31%	-	5,25%	-	-6,89%	-3,59%
Papaya maradol	12,59%	34,04%	37,78%	25,47%	51,50%	38,04%	43,62%	45,61%
Piña *	-5,14%	-5,03%	11,33%	3,20%	-16,57%	-0,57%	0,75%	2,35%
Tomate de árbol	38,78%	66,32%	59,51%	56,26%	68,08%	51,45%	58,17%	68,66%

Producto	Barranquilla	Bogotá	Bucaramanga	Cartagena	Cali	Cúcuta	Medellín	Pereira
<b>Tubérculos y plátanos</b>								
Arracacha*	-	-31,38%	-27,76%	-	-21,89%	-30,91%	-2,79%	-17,70%
Papa negra*	-5,08%	-18,63%	-19,61%	-2,76%	-20,74%	-13,55%	-16,87%	7,23%
Papa criolla	-38,29%	-29,90%	-23,48%	-28,05%	37,26%	-22,41%	-23,62%	-30,05%
Plátano guineo	-	3,05%	-	-	-	10,65%	12,90%	3,98%
Plátano hartón verde	-33,70%	5,96%	0,44%	-18,65%	0,53%	-7,82%	-1,68%	3,80%
Yuca*	-35,01%	-22,28%	-30,94%	-35,80%	-	-34,17%	-41,18%	-51,80%



# Abastecimiento a los mercados

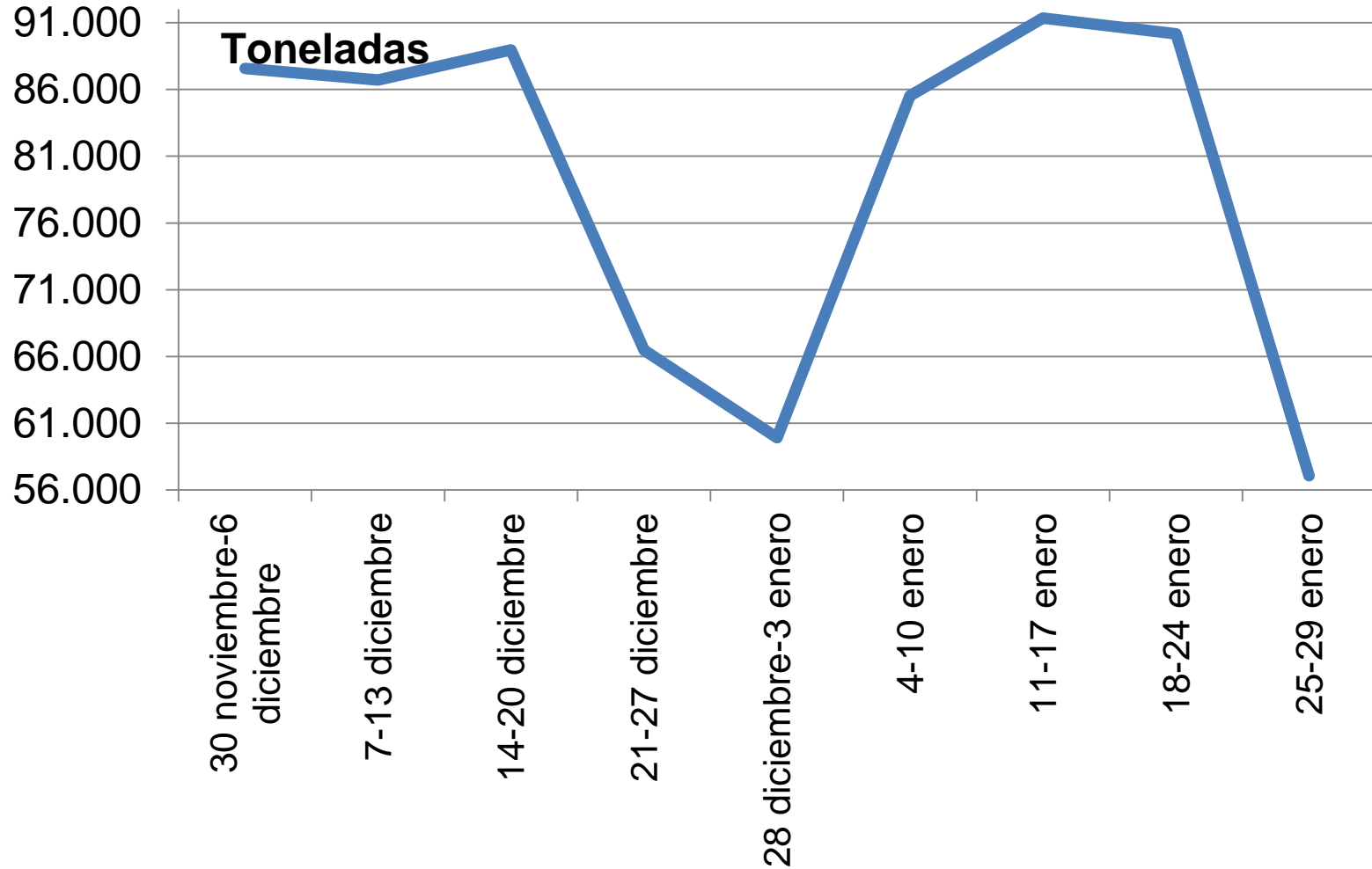



# Abastecimiento de alimentos

## Bogotá

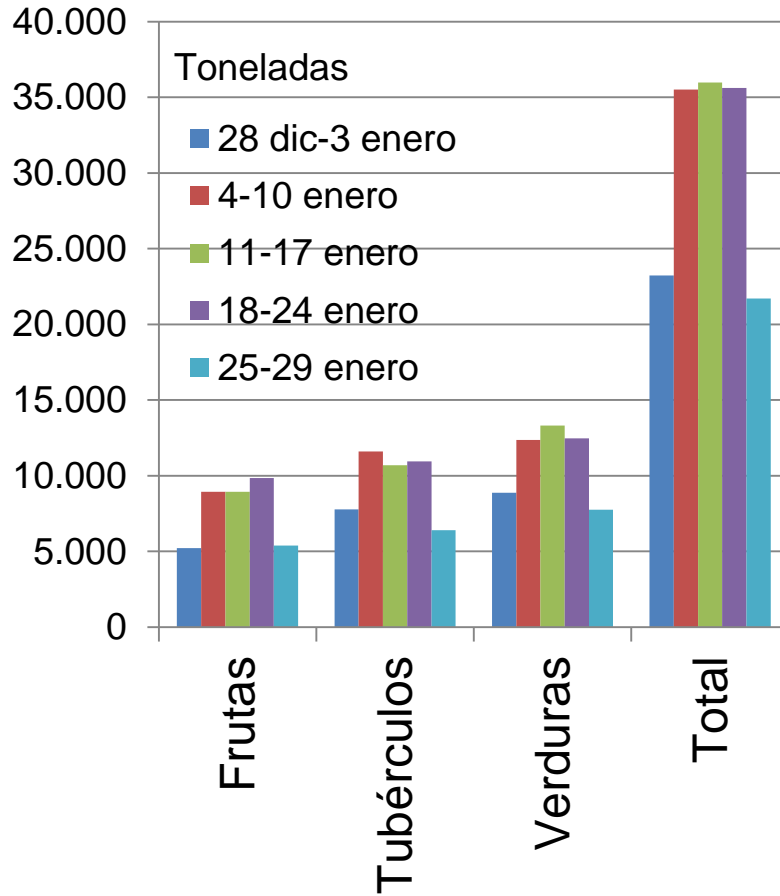

## Cali

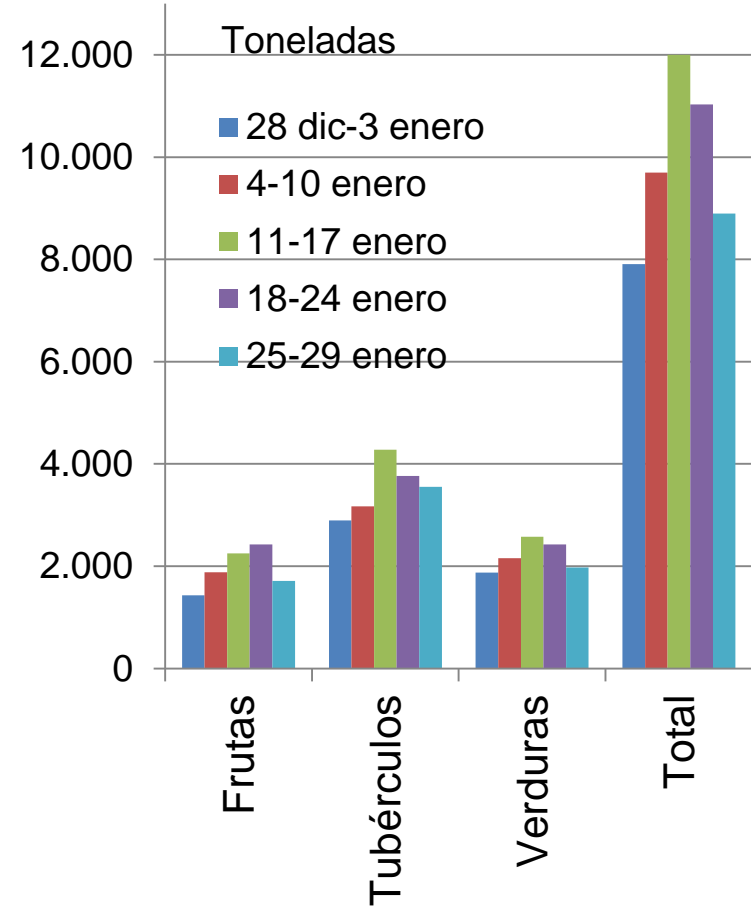



# Abastecimiento de alimentos

## Medellín

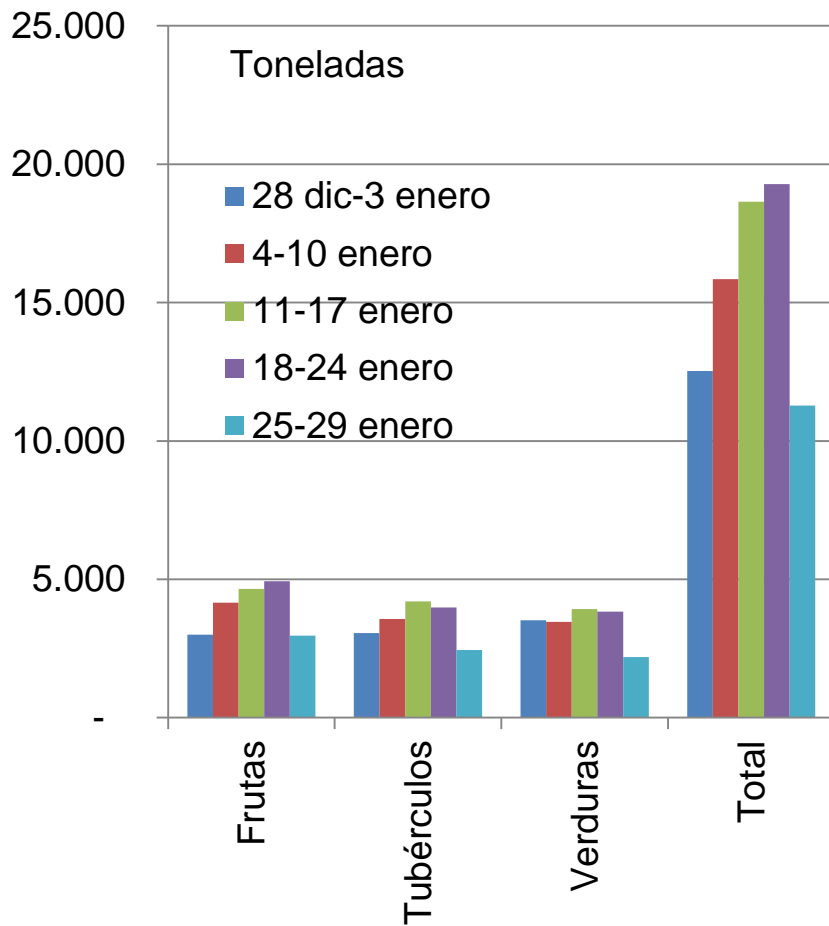

## Pereira

