

## La tasa de desempleo fue 9,4% en marzo de 2018; para marzo de 2017 fue 9,7%. 130 mil personas más estaban ocupadas en marzo de 2018

Tasa global de participación, ocupación y desempleo  
Total nacional mensual  
Marzo (2001-2018)

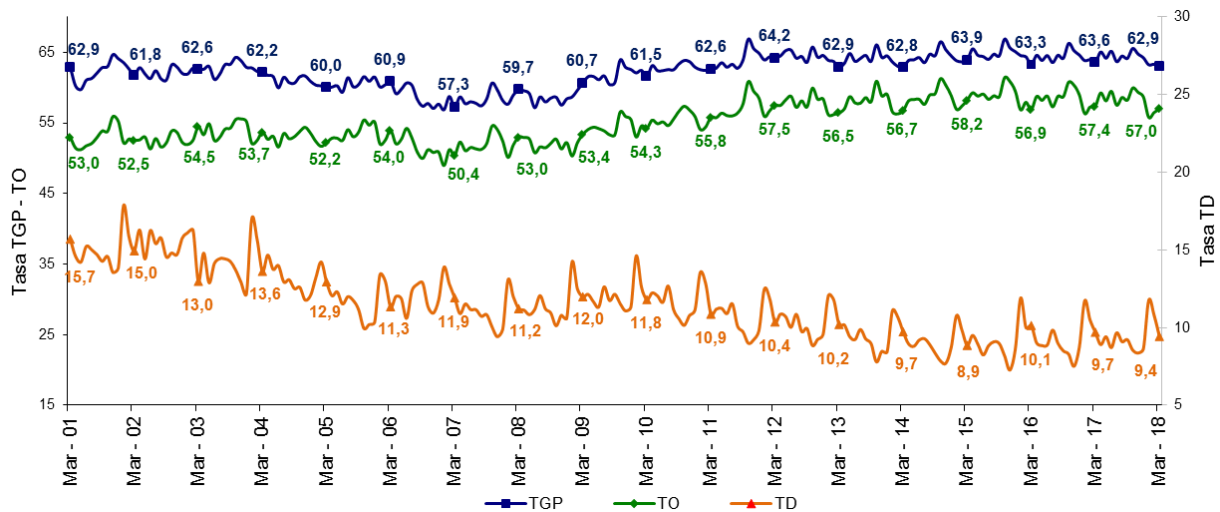

Fuente: DANE, GEIH.

- En marzo de 2018 la tasa de desempleo en las 13 ciudades y áreas metropolitanas fue 10,6%. Marzo de 2017 presentó la misma tasa.
- En el trimestre enero-marzo de 2018 la tasa de desempleo en el total nacional fue 10,7%. Para el periodo enero-marzo de 2017 la tasa fue 10,6%.
- En el trimestre enero-marzo de 2018 la tasa de desempleo para las 13 ciudades y áreas metropolitanas fue 11,9%. Para el periodo enero-marzo de 2017 la tasa fue 11,7%.
- En el trimestre enero-marzo de 2018 Agricultura, ganadería, caza, silvicultura y pesca e Industria manufacturera fueron las ramas que jalaron el aumento de la ocupación en el total nacional.

La población ocupada fue 22 millones 62 mil personas en marzo de 2018, el nivel más alto para este mes desde que hay cifras comparables (2001).

**Población ocupada**  
**Total nacional**  
**Marzo (2001-2018)**

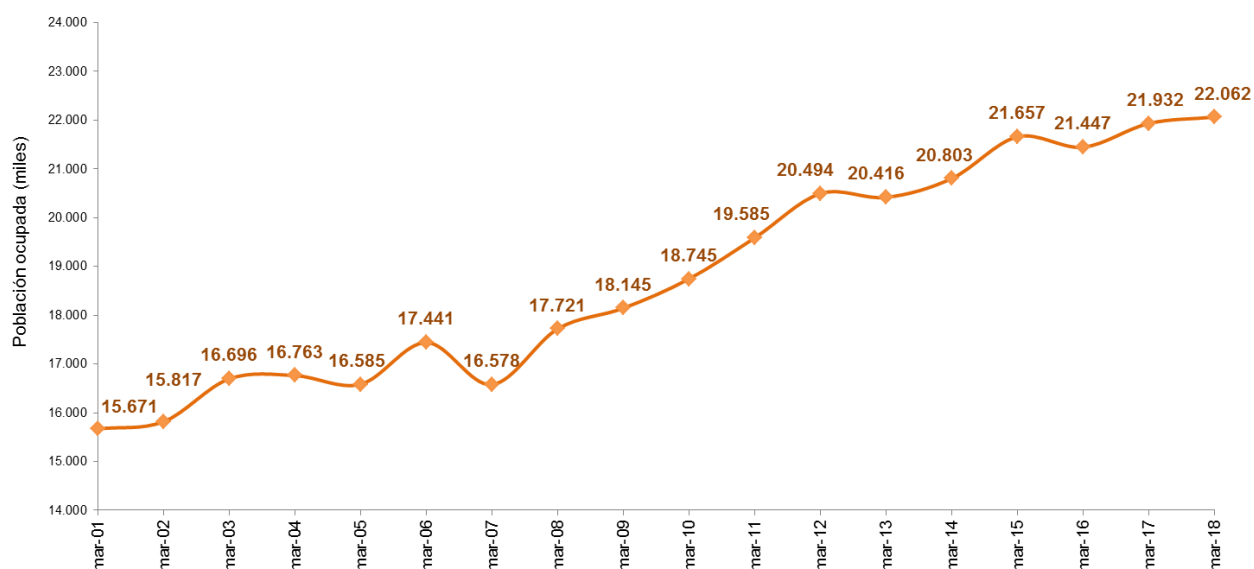

Fuente: DANE, GEIH.

## Mes (marzo de 2018)

En marzo de 2018 la tasa de desempleo fue 9,4%, la tasa global de participación 62,9% y la tasa de ocupación 57,0%. En el mismo mes del año anterior estas tasas fueron 9,7%, 63,6% y 57,4%, respectivamente.

En marzo de 2018 se ocuparon 22 millones 62 mil personas, el nivel más alto para este mes desde que hay cifras comparables (2001) y se registraron 130 mil ocupados más, si se compara con marzo de 2017.

13 ciudades y áreas metropolitanas fue el dominio geográfico que más contribuyó al crecimiento de la ocupación en el total nacional en marzo de 2018. Después de seis periodos consecutivos con variación negativa, la ocupación registró crecimiento en 13 ciudades y áreas metropolitanas. Se destaca el comportamiento de Bogotá, Medellín AM y Bucaramanga AM que jalonaron el aumento de los ocupados en este mes.

**Distribución porcentual, variación y contribución a la variación de la población ocupada según dominio geográfico**  
**Total nacional**  
**Marzo 2018**

Dominio geográfico	Distribución (%)	Variación (%)	Contribución (p.p.)
<b>Total nacional</b>	<b>100,0</b>	<b>0,6</b>	<b>0,6</b>
13 ciudades y áreas metropolitanas	49,1	1,7	0,8
10 ciudades	5,3	1,9	0,1
Otras cabeceras	24,6	0,0	0,0
Centros poblados y rural disperso	21,0	-1,7	-0,4

Datos expandidos con proyecciones de población elaboradas con base en los resultados del Censo 2005.

p.p: Puntos porcentuales.

Fuente: DANE, GEIH.

**Trimestre (enero-marzo de 2018 / enero-marzo de 2017)**

En el trimestre enero-marzo de 2018 la tasa de desempleo para el total nacional se situó en 10,7%, la tasa de participación fue 63,2% y la de ocupación 56,4%. En el trimestre enero-marzo de 2017 la tasa de desempleo fue 10,6%, la de participación 63,8% y la de ocupación 57,0%.

En el trimestre enero-marzo de 2018 las ramas que jalonaron la generación de empleo en el total nacional fueron Agricultura, ganadería, caza, silvicultura y pesca e Industria manufacturera.

Para el total nacional, en el trimestre enero-marzo de 2018, la categoría ocupacional obrero-empleado particular (formal) contribuyó a la variación de la ocupación con 0,2 puntos porcentuales, mientras que la de trabajador por cuenta propia contribuyó con 0,1 puntos porcentuales.

## Doce meses móviles (abril de 2017-marzo de 2018)

Para el total nacional, en el periodo abril de 2017 - marzo de 2018 (doce meses móviles), la tasa de desempleo se ubicó en 9,4% y se completaron 55 periodos de doce meses móviles consecutivos en los cuales el desempleo mantiene tasa de un dígito. Para los doce meses móviles hasta marzo de 2017, la tasa de desempleo se ubicó en 9,2%.

## Centros poblados y rural disperso

En el trimestre enero-marzo de 2018 la tasa de desempleo en los centros poblados y rural disperso fue 5,6%, la tasa más baja para este periodo desde que hay cifras comparables (2001). En el trimestre enero-marzo de 2017 la tasa de desempleo fue 6,5%.

Tasa global de participación, ocupación y desempleo  
Centros poblados y rural disperso  
Enero-marzo (2009-2018)

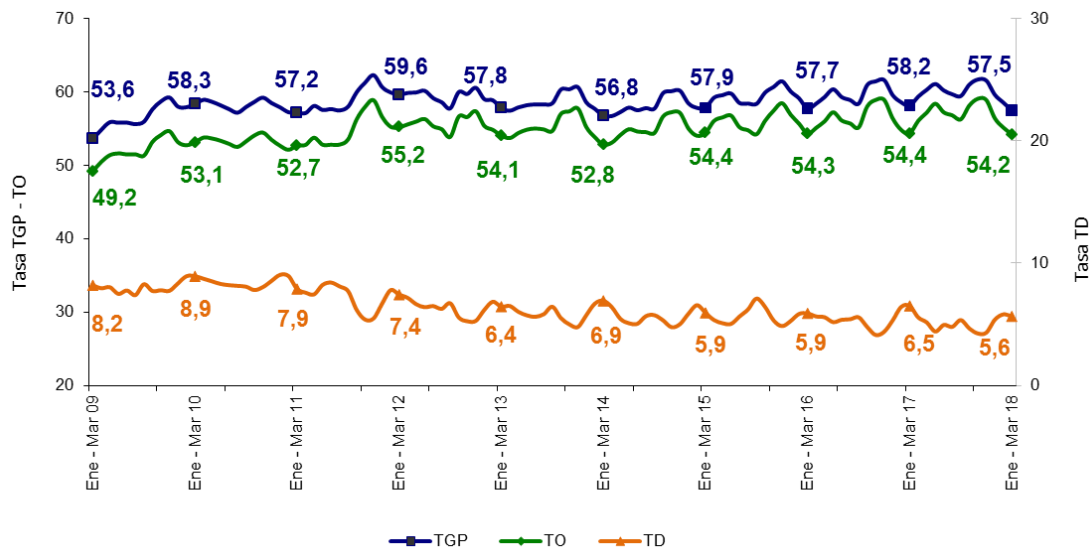

Fuente: DANE, GEIH.

## Ciudades y áreas metropolitanas

En marzo de 2018 la tasa de desempleo en el total de 13 ciudades y áreas metropolitanas fue 10,6%, la tasa global de participación 66,9% y la tasa de ocupación 59,9%. Para el mismo mes de 2017 las tasas se ubicaron en 10,6%, 66,7% y 59,7%, respectivamente.

En el trimestre enero-marzo de 2018 en 13 ciudades y áreas metropolitanas la tasa de desempleo fue 11,9%, la tasa de ocupación fue 58,1% y la tasa global de participación fue 66,0%. Para el periodo enero-marzo de 2017 las tasas de desempleo, ocupación y participación se ubicaron en 11,7%, 59,1% y 67,0%, respectivamente.

Medellín AM y Cali AM, explican el 89,9% de la variación de la tasa de desempleo de 13 ciudades y áreas metropolitanas en el trimestre enero-marzo de 2018.

La rama de actividad que contribuyó positivamente a la variación de la ocupación en el trimestre enero-marzo de 2018 para 13 ciudades y áreas metropolitanas fue Actividades empresariales y de alquiler.

En 13 ciudades y áreas metropolitanas, en el trimestre enero-marzo de 2018 la categoría ocupacional obrero-empleado particular (formal) contribuyó a la variación de la ocupación con 0,5 puntos porcentuales, mientras que la de trabajador por cuenta propia contribuyó negativamente con 0,3 puntos porcentuales.

Para 23 ciudades y áreas metropolitanas, en el trimestre enero-marzo de 2018, las tasas de desempleo más bajas se registraron en Barranquilla AM (8,6%), Cartagena (8,6%) y Santa Marta (8,8%). Las ciudades con tasas de desempleo más altas en el trimestre fueron: Cúcuta AM (19,5%), Quibdó (19,1%) y Armenia (16,7%).

## Serie desestacionalizada

En marzo de 2018 la tasa de desempleo desestacionalizada fue 9,2%, la tasa global de participación 64,0% y la tasa de ocupación 58,2%. En el mismo mes del año anterior estas tasas fueron 9,4%, 64,7% y 58,6%, respectivamente.

## Acerca de Gran encuesta integrada de hogares (GEIH)

La Gran encuesta integrada de hogares (GEIH) es una operación estadística por medio de la cual el DANE proporciona información básica sobre el tamaño, periodo y estructura de la fuerza de trabajo de la población del país y de algunas variables sociodemográficas.

**\*Área metropolitana (AM):** se define como el área de influencia que incluye municipios circundantes que con la ciudad conforman un solo tejido urbano no discontinuo y han sido reconocidos legalmente.

### \*Cobertura:

#### 23 ciudades y Áreas Metropolitanas

Bogotá D.C.	Villavicencio
Medellín - Valle de Aburrá <sup>^</sup>	Tunja *
Cali – Yumbo	Florencia*
Barranquilla – Soledad	Popayán*
Bucaramanga - Girón Piedecuesta, Floridablanca	Valledupar*
Manizales - Villa María	Quibdó*
Pasto	Neiva*
Pereira - Dos Quebradas y la Virginia	Riohacha*
Cúcuta, Villas del Rosario, Los Patios y El Zulia	Santa Marta*
Ibagué	Armenia*
Montería	Sincelejo*
Cartagena	

<sup>^</sup>Caldas, La Estrella, Sabaneta, Itagüí, Envigado, Bello, Girardota, Copacabana y Barbosa

\*11 nuevas ciudades

Nota: San Andrés registra una representatividad diferente al resto de las 23 ciudades y áreas metropolitanas, dado que es requerida una acumulación de muestra semestral

# Comunicado de prensa

Bogotá

Indicadores de mercado laboral  
Marzo 2018

27 de abril de 2018



@DANE\_Colombia



/DANEColombia



/DANEColombia



DANEColombia

Si requiere información adicional, contáctenos a través del correo  
[contacto@dane.gov.co](mailto:contacto@dane.gov.co)

Departamento Administrativo Nacional de Estadística –DANE  
Bogotá, Colombia

[www.dane.gov.co](http://www.dane.gov.co)