

Bogotá, 30 de octubre de 2015

Tasa global de participación, ocupación y desempleo Total Nacional • Mensual Septiembre 2006 – 2015

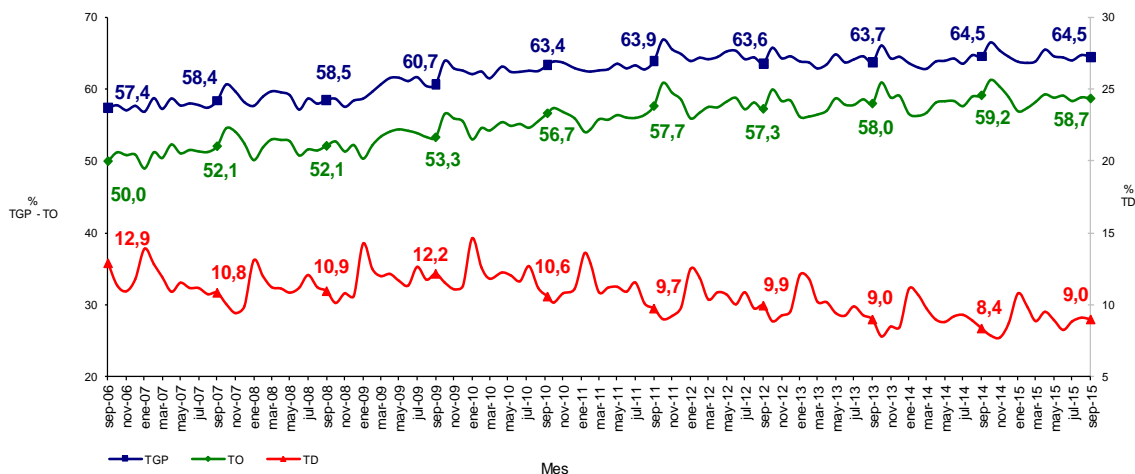

El desempleo se ubicó en 9,0 % en septiembre de 2015

- En este mes los ocupados se incrementaron en 139 mil respecto al mismo mes del año anterior, cuando la tasa de desempleo fue de 8,4 %.
- En el trimestre móvil julio- septiembre 2015, la tasa de desempleo se ubicó en 9,0 %. La cifra del periodo anterior fue 8,8 %.
- En el mismo periodo, el trabajo asalariado (formal) aportó 2,2 puntos porcentuales a la generación de empleo, mientras que el cuenta propia lo hizo de forma negativa.
- Comercio, Construcción, y Servicios comunales, sociales y personales fueron las ramas de la economía que más jalonaron el empleo en el total nacional, durante el trimestre móvil julio-septiembre de 2015.



GP 011-1

Director

Mauricio Perfetti del Corral



SC 1081-1

Subdirector

Carlos Felipe Prada Lombo

Director de Metodología y Producción Estadística

Eduardo Efraín Freire Delgado



CO-SC 1081-1

Indicadores de Mercado Laboral- IML

Septiembre de 2015

OFICINA DE PRENSA- DANE

En septiembre, la tasa de desempleo se ubicó en 9,0 %, siendo este el quinto septiembre consecutivo en que se registra una tasa de desempleo de un dígito, según lo anunciado por el Director del Departamento Administrativo Nacional de Estadística- DANE, Mauricio Perfetti del Corral. La tasa de desempleo para el mismo mes de 2014 fue de 8,4 %.

Sobre estos resultados, destacó: “139 mil nuevos empleos se crearon en el mes de septiembre, frente al mismo mes de 2014, en un contexto de tasas de participación y ocupación altas y estables”.

Para el trimestre julio- septiembre de 2015 la tasa de desempleo se ubicó en 9,0%. Para el mismo trimestre de 2014 la tasa fue de 8,8 %. En este periodo los ocupados se incrementaron en 321 mil más en el país, respecto al mismo periodo del año anterior. (Este incremento es el promedio por mes del trimestre).

En la medición de los últimos 12 meses móviles se destaca que el desempleo lleva 25 periodos consecutivos con tasas de un dígito, al ubicarse en 8,9 %, presentando la tasa de ocupación más alta y la tasa de desempleo más baja de los últimos 15 años para ese periodo. Así mismo, para el año precedente, la tasa fue de 9,1 %.

En el mes de septiembre, la tasa de desempleo en las 13 áreas metropolitanas se ubicó en 9,7 %, siendo el tercer septiembre consecutivo con tasa de un dígito; y para el trimestre se ubicó en 9,6 %. Éstas fueron de 9,3 % y 9,5 %, respectivamente, para los mismos periodos de 2014.

En 15 de las 23 ciudades se presentaron variaciones negativas en la tasa de desempleo y en 13 de ellas fue de un solo dígito. Las tres ciudades con menor desempleo durante el último trimestre móvil fueron: Bucaramanga AM con 6,9 %, Montería con 7,4 % y Tunja con 7,7 %.

Las ciudades que tuvieron más alto desempleo durante el trimestre móvil fueron Quibdó con 15,9 %, Cúcuta AM con 14,4 % e Ibagué con 13,1 %.

En los centros poblados y el rural disperso, la tasa de desempleo se ubicó en 7,1 % para el trimestre julio- septiembre. Para el mismo periodo de 2014 la cifra fue de 5,7 %.

Comercio con una contribución de 1,2 puntos porcentuales; Construcción con 0,5; y Servicios comunales, sociales y personales con 0,4 fueron las ramas de la economía que más jalonaron el empleo en el total nacional, durante el trimestre móvil julio- septiembre de 2015.

Finalmente, durante este mismo periodo, el trabajo asalariado (formal) aportó 2,2 puntos porcentuales a la generación de empleo, mientras que el cuenta propia lo hizo de forma negativa.

Acerca de la Gran Encuesta Integrada de Hogares- GEIH

Los indicadores de mercado laboral indagan sobre las condiciones de empleo de los colombianos y dan a conocer aspectos como si trabajan o no, en qué rama de actividad se desempeñan, cómo se comporta el mercado laboral para grupos poblacionales específicos como mujeres y jóvenes, cuál es la remuneración que reciben, cómo es la afiliación a seguridad social, entre otros aspectos. La cobertura de esta investigación es nacional y se realizan informes departamentales y regionales.

Para contactar a la oficina de prensa escribanos a oprensa@dane.gov.co, o comuníquese al teléfono 597 8300 Extensiones 2298, 2515, 2367, 2230 y 2366

*Departamento Administrativo Nacional de Estadística (DANE)
Bogotá, D.C.- Colombia*

www.dane.gov.co