

En septiembre de 2017 la tasa de desempleo se ubicó en 9,2% y 111 mil personas más estaban ocupadas

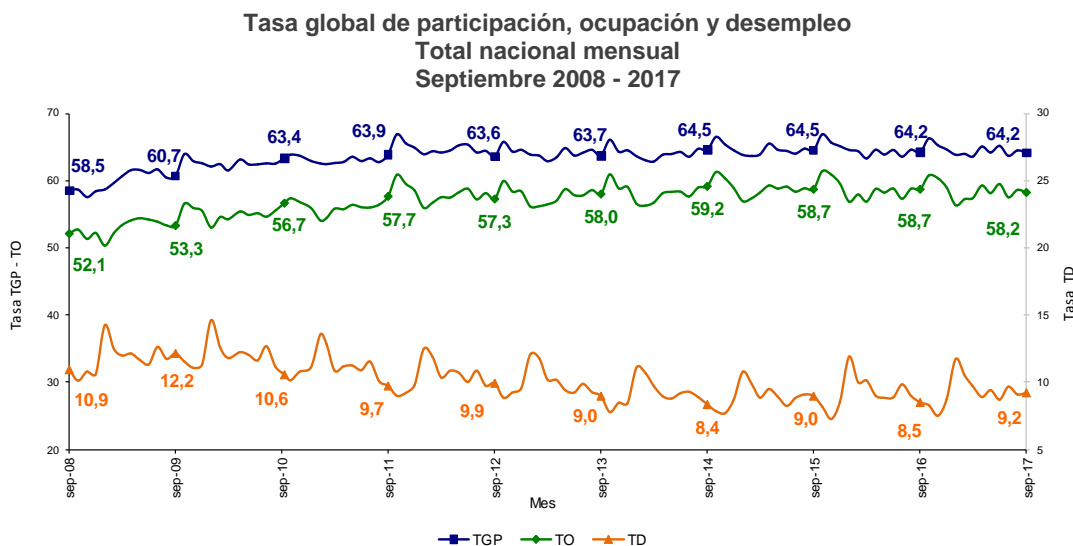

Fuente: DANE- GEIH

- En septiembre de 2016 la tasa de desempleo fue 8,5%.
- En septiembre de 2017 se completan siete periodos consecutivos con tasa de desempleo de un dígito para los meses de septiembre.
- En septiembre de 2017 el número de ocupados fue 22 millones 397 mil personas, el nivel más alto desde que hay cifras comparables (2001) para los meses de septiembre.
- En septiembre de 2017 la tasa de desempleo en las 13 ciudades y Áreas Metropolitanas fue 10,5%, en septiembre de 2016 fue 9,2%.
- En el trimestre julio – septiembre de 2017 la tasa de desempleo en los centros poblados y rural disperso fue 5,3%, la tasa más baja para este periodo desde que hay cifras comparables (2001).
- En el trimestre julio – septiembre de 2017 Agricultura, ganadería, caza, silvicultura y pesca; Actividades inmobiliarias, empresariales y de alquiler; y Servicios comunales, sociales y personales fueron las ramas que jalonaron el aumento de la ocupación en el total nacional.

Comunicado de prensa

Indicadores de Mercado Laboral, septiembre de 2017

Bogotá

27 de octubre de 2017

La variación en la tasa de desempleo de septiembre de 2017 se explica por los niveles de ocupación en las trece ciudades y Áreas Metropolitanas, particularmente en Bogotá, Cali A.M. y Medellín A.M., lo cual incide en el cambio del comportamiento característico de este mes.

Tasa de desempleo
Total nacional
Serie mensual (2012 – 2017)

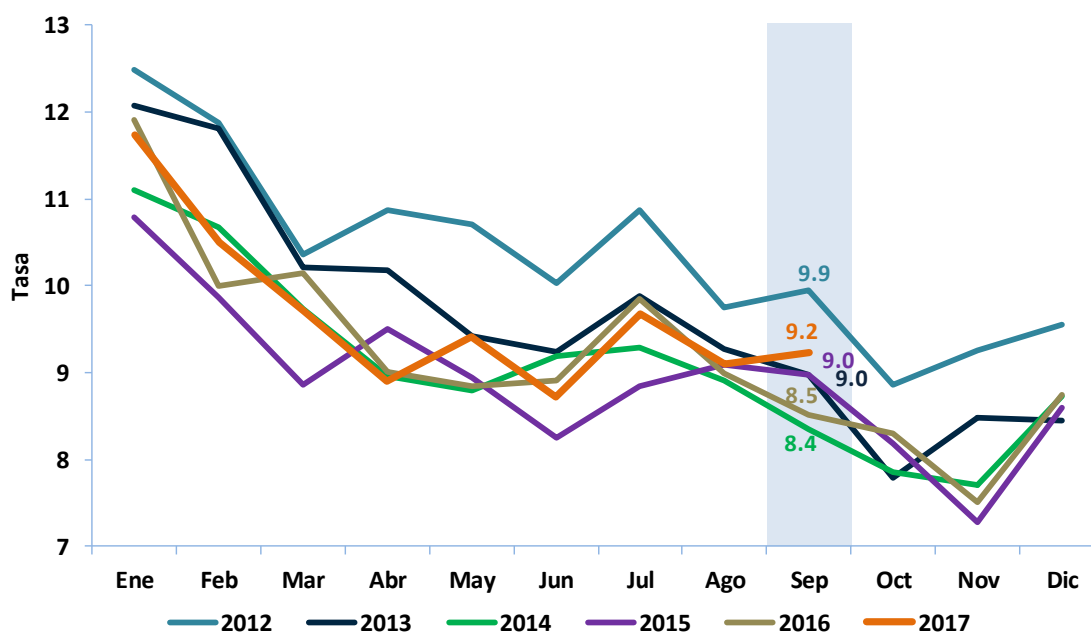

Fuente: DANE- GEIH



COM-030-PD-001-r-001 V4



Mes (septiembre 2017)

Los centros poblados y rural disperso fue el dominio geográfico que más contribuyó a la ocupación en el mes de septiembre de 2017. Por su parte, las trece ciudades y Áreas Metropolitanas fue el único dominio geográfico que registró una variación negativa en la ocupación.

**Distribución porcentual, variación y contribución a la variación de la población ocupada
Según dominio geográfico
Total nacional
Mes – septiembre 2017**

Dominio geográfico	Distribución (%)	Variación (%)	Contribución (p.p.)
Total nacional	100,0	0,5	0,5
Centros poblados y rural disperso	21,8	1,8	0,4
Otras cabeceras	24,5	1,3	0,3
10 ciudades	5,3	1,5	0,1
13 ciudades y áreas metropolitanas	48,4	-0,6	-0,3

Datos expandidos con proyecciones de población elaboradas con base en los resultados del Censo 2005.

p.p: Puntos porcentuales.

Fuente: DANE- GEIH

En septiembre de 2017 la tasa de desempleo para el total nacional fue 9,2%, la de participación 64,2% y la de ocupación 58,2%. En el mismo mes de 2016 la tasa de desempleo fue 8,5%, la de participación 64,2% y la de ocupación 58,7%.

Trimestre (julio – septiembre de 2017)

En el trimestre julio – septiembre de 2017 la tasa de desempleo para el total nacional se situó en 9,3%, la tasa de participación fue 64,1% y la de ocupación 58,1%. Se completan cinco periodos (julio – septiembre) consecutivos con tasa de desempleo de un dígito. En el mismo trimestre de 2016 la tasa de desempleo fue 9,1%, la de participación 64,1% y la de ocupación 58,3%.

En el trimestre julio – septiembre de 2017 las ramas que jalonaron la generación de empleo en el total nacional fueron Agricultura, ganadería, caza, silvicultura y pesca; Actividades inmobiliarias, empresariales y de alquiler; y Servicios comunales, sociales y personales.

12 meses (octubre 2016 – septiembre 2017)

En la medición de los últimos 12 meses móviles (octubre 2016 – septiembre 2017) la tasa de desempleo fue 9,3%, la tasa de participación fue 64,5% y la de ocupación 58,5%. Se completan 49 periodos consecutivos con tasa de desempleo de un dígito. Para el periodo octubre 2015 – septiembre 2016 la tasa de desempleo fue 9,2%, la de participación 64,6% y la de ocupación 58,7%.

Centros poblados y rural disperso

En los centros poblados y rural disperso durante el trimestre julio – septiembre de 2017 la tasa de desempleo se ubicó en 5,3%, la tasa de participación fue 59,4% y la tasa de ocupación 56,3%. Para este trimestre, la tasa de desempleo es la más baja y la tasa de ocupación, la más alta, desde que hay cifras comparables (2001). En el periodo julio – septiembre de 2016 la tasa de desempleo se ubicó en 5,6%, la de participación en 58,4% y la de ocupación en 55,2%.

Tasa global de participación, ocupación y desempleo
Centros poblados y rural disperso
Julio - septiembre (2008 - 2017)

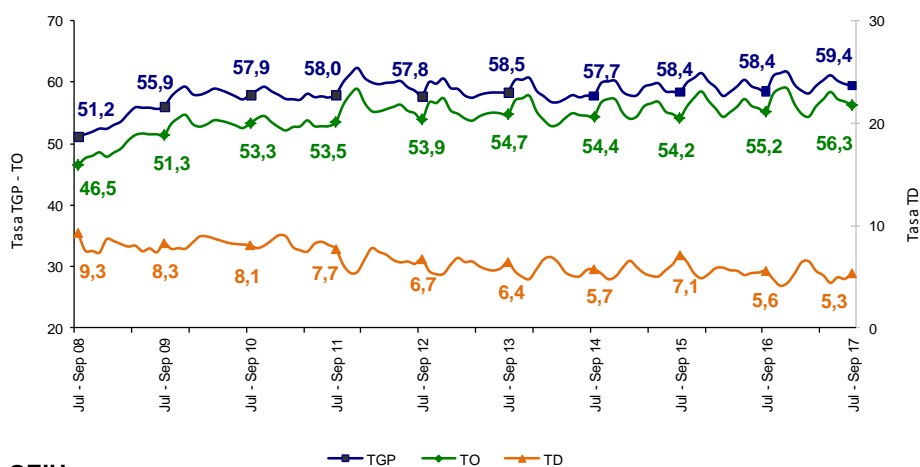

Fuente: DANE- GEIH



COM-030-PD-001-r-001 V4

Ciudades y Áreas Metropolitanas

En septiembre de 2017 la tasa de desempleo en las trece ciudades y Áreas Metropolitanas se ubicó en 10,5%, la tasa global de participación fue 67,4% y la de ocupación 60,3%. En el mismo periodo de 2016 la tasa de desempleo fue 9,2% y las tasas de participación y ocupación fueron 67,8% y 61,5%, respectivamente.

En el trimestre julio - septiembre de 2017, en las trece ciudades y Áreas Metropolitanas, la tasa de desempleo fue 10,6%, la de participación fue 67,2% y la de ocupación 60,1%. En el trimestre julio - septiembre de 2016 las tasas de desempleo, participación y ocupación fueron 9,8%, 67,4% y 60,8%, respectivamente.

Bogotá, Cali A.M. y Medellín A.M., explican el 85,7% de la variación de la tasa de desempleo en las trece ciudades y Áreas Metropolitanas en el trimestre julio - septiembre de 2017.

Las ramas de actividad que más contribuyeron a la generación de empleo en el trimestre julio - septiembre de 2017 para las 13 ciudades y Áreas Metropolitanas fueron: Actividades inmobiliarias, empresariales y de alquiler; y Transporte, almacenamiento y comunicaciones.

En las trece ciudades y Áreas Metropolitanas, en el trimestre julio – septiembre de 2017 el empleo asalariado (formal) aportó 0,2 puntos porcentuales y el trabajo por cuenta propia aportó 0,4 puntos porcentuales a la variación de la ocupación.

Para las 23 ciudades y Áreas Metropolitanas las tasas de desempleo más bajas se registraron en Bucaramanga y su Área Metropolitana con 8,3%, Sincelejo con 8,4% y Pereira y su Área Metropolitana con 8,6%. Las ciudades con tasas de desempleo más altas en el trimestre fueron Cúcuta y su Área Metropolitana (15,3%), Armenia (13,9%) y Quibdó (13,5%).

ACERCA DE

Indicadores de Mercado Laboral (IML) Gran Encuesta Integrada de Hogares (GEIH)

Los Indicadores del Mercado Laboral (IML) son un estudio de carácter estadístico, por medio del cual el DANE proporciona información básica sobre el tamaño, período y estructura de la fuerza de trabajo de la población del país y de algunas variables sociodemográficas.

***Área Metropolitana:** Se define como el área de influencia que incluye municipios circundantes, que con la ciudad conforman un solo tejido urbano no discontinuo y han sido reconocidos legalmente.

*Cobertura:

23 ciudades y Áreas Metropolitanas

Bogotá D.C.	Villavicencio
Medellín - Valle de Aburrá [^]	Tunja *
Cali – Yumbo	Florencia*
Barranquilla – Soledad	Popayán*
Bucaramanga - Girón Piedecuesta, Floridablanca	Valledupar*
Manizales - Villa María	Quibdó*
Pasto	Neiva*
Pereira - Dos Quebradas y la Virginia	Riohacha*
Cúcuta, Villas del Rosario, Los Patios y El Zulia	Santa Marta*
Ibagué	Armenia*
Montería	Sincelejo*
Cartagena	

[^]Caldas, La Estrella, Sabaneta, Itagüí, Envigado, Bello, Girardota, Copacabana y Barbosa

*11 nuevas ciudades

Nota: San Andrés registra una representatividad diferente al resto de las 23 ciudades y áreas metropolitanas, dado que es requerida una acumulación de muestra semestral



Comunicado de prensa

Indicadores de Mercado Laboral, septiembre de 2017

Bogotá

27 de octubre de 2017



@DANE_Colombia



/DANEColombia



/DANEColombia



DANEColombia

Si requiere información adicional, contáctenos a través del correo
contacto@dane.gov.co

Departamento Administrativo Nacional de Estadística (DANE)
Bogotá, D.C. / Colombia

www.dane.gov.co



COM-030-PD-001-r-001 V4

