

Bogotá, 10 de noviembre de 2016

Para las 13 ciudades y áreas metropolitanas, en el tercer trimestre de 2016 la informalidad se ubicó en 47,7 %. En el mismo periodo de 2015 fue 48,0 %

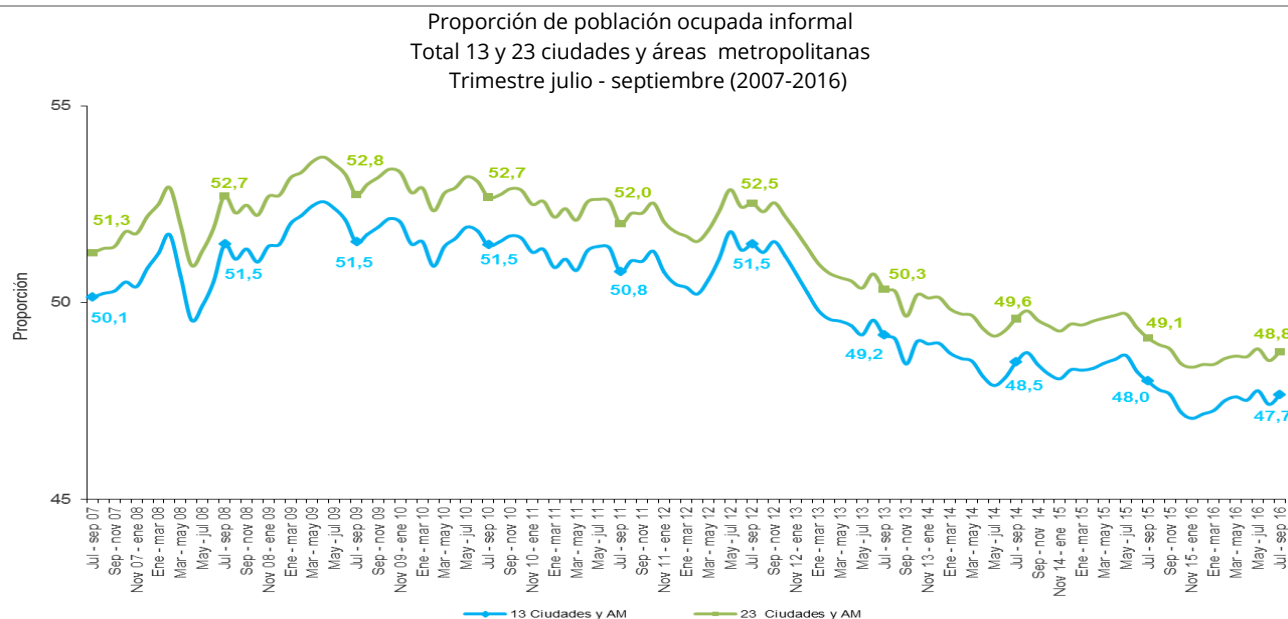

Fuente: DANE – GEIH



GP 011-1

Director

Mauricio Perfetti del Corral

Subdirector

Carlos Felipe Prada Lombo

Director de Metodología y Producción Estadística

Juan Francisco Martínez Rojas



SC 1081-1



CO-SC 1081-1

- Este resultado es el más bajo para el tercer trimestre del año desde 2007 en las 13 ciudades y áreas metropolitanas.
- En el tercer trimestre de 2016 del total de ocupados en las 13 ciudades y áreas metropolitanas, el 49,5 % cotizan a pensión, en 2015 esta proporción había sido 48,2 %.
- En las 23 ciudades y áreas metropolitanas, en julio - septiembre de 2016, la proporción de ocupados informales fue 48,8 %. Para el mismo periodo de 2015 se ubicó en 49,1 %.
- Las ciudades y áreas metropolitanas que registraron las menores proporciones de informalidad fueron Manizales AM con 41,2 %, Bogotá D.C. con 42,2 % y Tunja con 43,5 %; para el mismo periodo de 2015 estas proporciones fueron 43,3 %, 43,6 % y 44,3 % respectivamente.

Gran Encuesta Integrada de Hogares Informalidad Julio-septiembre de 2016

COMUNICACIÓN INFORMATIVA- DANE

La Gran Encuesta Integrada de Hogares (GEIH) mostró que en el trimestre julio - septiembre de 2016, la proporción de ocupados informales en las 13 ciudades y áreas metropolitanas fue de 47,7 %. Para el mismo periodo de 2015 se ubicó en 48,0 %. Este es el resultado más bajo desde 2007 para el tercer trimestre del año.

Las ciudades que registraron la menor proporción de ocupados informales en el trimestre julio- septiembre de 2016 fueron: Manizales y su área metropolitana con 41,2 %, Bogotá D.C. con 42,2 % y Tunja con 43,5 %; para el año 2015 fue 43,3 %, 43,6 % y 44,3 % respectivamente.

Por rama de actividad, en las 13 ciudades y áreas metropolitanas, el 43,3 % de la población ocupada informal se concentró en comercio hoteles y restaurantes. Para las 23 ciudades y áreas metropolitanas esta proporción fue de 44,0 %, en la misma rama. En el trimestre julio-septiembre de 2015 esta proporción se ubicó para las 13 ciudades y áreas metropolitanas en 42,7 % y para las 23 ciudades y áreas metropolitanas en 42,8 %.

En el trimestre julio - septiembre de 2016, la proporción de ocupados informales en las 23 ciudades y áreas metropolitanas fue 48,8 %. Para el mismo periodo de 2015 se ubicó en 49,1 %.

Seguridad Social

Para el tercer trimestre de 2016 la participación de los ocupados en las 13 ciudades y áreas metropolitanas que cotizan a pensión fue 49,5 %, mientras que en el mismo período de 2015 se ubicó en 48,2 %.

Proporción de población ocupada cotizante a pensión
Trimestre julio - septiembre (2007-2016)
Total 13 y 23 ciudades y áreas metropolitanas

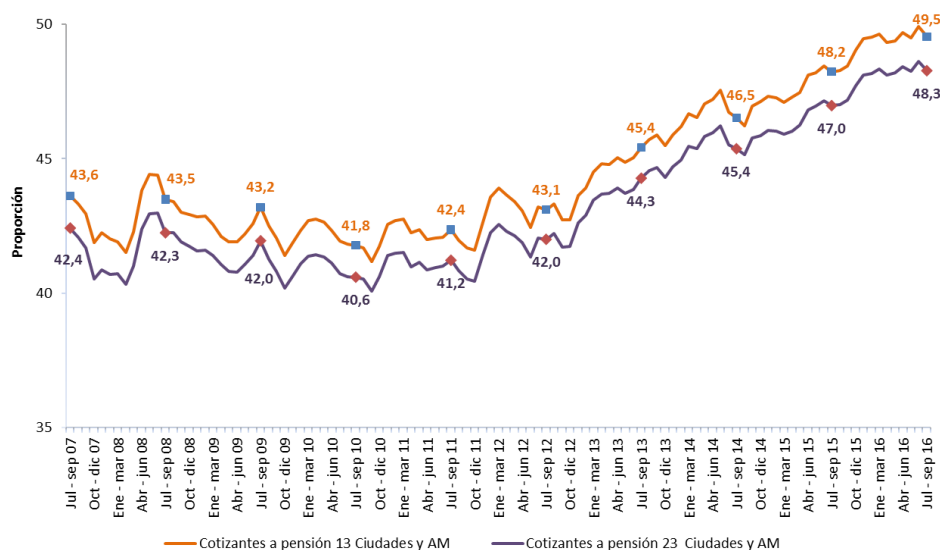

Fuente: DANE-GEIH

En el periodo julio - septiembre de 2016, el 93,6 % de los ocupados en las 13 ciudades y áreas metropolitanas reportaron estar afiliados a la seguridad social en salud. En el mismo trimestre de 2015 esta proporción se ubicó en 92,5 %.

Acerca de:

La medición del empleo informal y seguridad social

Esta medición presenta el panorama de la informalidad del sector informal, acompañado del enfoque del empleo donde explora sus condiciones. En lo relacionado con seguridad social en salud y pensión se toman los ocupados que reportan no estar afiliados a seguridad en salud o aquellos que no cotizan pensión. Es importante resaltar que el DANE presenta los resultados de informalidad y seguridad social para las 13 ciudades y áreas metropolitanas y también para las 23 ciudades y áreas metropolitanas.



*Para contactar a la oficina de prensa escribanos a **oprensa@dane.gov.co**, o comuníquese al teléfono 597 8300 Extensiones 2298, 2515, 2367, 2230 y 2366*

*Departamento Administrativo Nacional de Estadística (DANE)
Bogotá, D.C. – Colombia*

www.dane.gov.co
@DANE_Colombia
www.facebook.com/DANEColombia