



ÍNDICE DE PRECIOS AL CONSUMIDOR AGOSTO DE 2009



Código N° 1081-1
Producción y difusión de la información estadística estratégica oficial. Regulación del sistema estadístico nacional
NTC ISO 9001:2000



Código N° 011-1
Producción y difusión de la información estadística estratégica oficial. Regulación del sistema estadístico nacional
NTC GP 1000:2004



Contenido

1. Resultados del consolidado nacional
2. Resultados del mes de agosto
3. Resultados año corrido
4. Resultados últimos doce meses
5. Resultados por ciudad
6. IPC sin alimentos

Anexo

Ficha metodológica

Definición de variables del índice

1. RESULTADOS DEL CONSOLIDADO NACIONAL

- ❖ En agosto de 2009, la variación del Índice de Precios al Consumidor - IPC-, fue de (0,04%). Esta tasa es inferior en 0,15 puntos porcentuales a la registrada en agosto de 2008 (0,19%).
 - El grupo de gasto que registró la mayor variación fue vivienda (0,31%) y el de menor variación fue transporte (-0,20%).
 - El subgrupo que presentó la mayor variación mensual fue hortalizas y legumbres (0,76%), en contraste la menor fue tubérculos y plátanos (-5,42%).
 - Los gastos básicos con mayores incrementos en el mes fueron: tomate (9,92%); naranjas (7,55%); yuca (7,10%); cebolla (6,93%) y otras hortalizas y legumbres frescas (4,16%). En contraste, las principales bajas se registraron en papa (-10,86%); zanahoria (-7,43%); arroz (-3,45%); equipos de telefonía móvil y similares (-2,83%) y arveja (-2,58%).
- ❖ En lo corrido del año los precios al consumidor acumularon una variación de 2,23%. Esta tasa es inferior en 4,51 puntos porcentuales a la registrada para igual período del año 2008 (6,74%).
 - El grupo de gasto que registró la mayor variación fue educación (5,96%) en contraste la menor se registró en vestuario (-0,09%).
 - El subgrupo que más variación presentó fue gastos de aseguramiento privado y otros gastos (6,87%), en contraste la variación más negativa fue cereales y productos de panadería (-7,21%).
 - Los gastos básicos con mayores incrementos fueron: naranjas (43,79%); tomate de árbol (30,88%); otros tubérculos (16,75%); yuca (15,37%) y café (15,26%). En tanto, las principales bajas se registraron en: tomate (-31,14%); arroz (-17,30%); otras hortalizas y legumbres frescas (-13,21%); zanahoria (-11,82%) y cerdo (-7,46%).
- ❖ En los últimos 12 meses la variación acumulada a agosto fue (3,13%). Esta tasa es inferior en 4,74 puntos porcentuales al registrado en agosto de 2008 (7,87%).
 - El grupo de gasto que registró la mayor variación fue educación (6,63%) en contraste la menor variación la registró vestuario (-0,18%).
 - El subgrupo que más variación presentó fue artículos para limpieza (8,38%), en contraste la menor fue tubérculos y plátanos (-21,55%).
 - Los gastos básicos con mayores incrementos en los doce meses fueron: cebolla (56,16%); naranjas (30,45%); café (20,43%); azúcar (16,46%) y tomate de árbol (15,09%). Las principales bajas se presentaron en: tomate (-44,61%); papa (-29,57%); zanahoria (-24,51%); arveja (-23,90%) y arroz (-9,59%).

Director
Héctor Maldonado Gómez

Subdirector
Carlos Eduardo Sepúlveda Rico

**Director de Metodología y
Producción Estadística**
Eduardo Efraín Freire Delgado

2. RESULTADOS DEL MES DE AGOSTO

2.1 Comportamiento de la variación mensual del IPC, según niveles de ingreso

Por niveles de ingresos, los bajos (0,01%) registraron crecimiento superior al observado en el mismo periodo del año anterior.

IPC. Variación mensual, según niveles de ingreso

Agosto 2009

Niveles de ingreso	Índice		Variación %		Diferencia puntos porcentuales
	Agosto 2009	Julio 2009	Agosto		
			2008	2009	
Bajos	102,15	102,14	-0,17	0,01	0,18
Medios	102,34	102,26	0,29	0,08	-0,21
Altos	101,99	101,99	0,36	0,00	-0,36
Total	102,23	102,18	0,19	0,04	-0,15

Fuente: DANE

2.2 Comportamiento de la variación mensual del IPC, según grupos y subgrupos de gasto

2.2.1 Variación y contribución mensual por grupos de gasto

En el mes de agosto, cuatro grupos se ubicaron por encima del promedio nacional (0,04%): vivienda (0,31%); otros gastos (0,24%); educación (0,11%) y salud (0,09%). Por debajo se ubicaron: comunicaciones (-0,04%); diversión (-0,07%); alimentos (-0,13%); vestuario (-0,13%) y transporte (-0,20%).

El mayor aporte a la variación mensual del IPC (0,04%), se ubicó en el grupo vivienda, el cual aportó 0,09 puntos porcentuales a la variación total.

Gráfico 1
IPC. Variación mensual por grupos de gasto
Agosto 2009

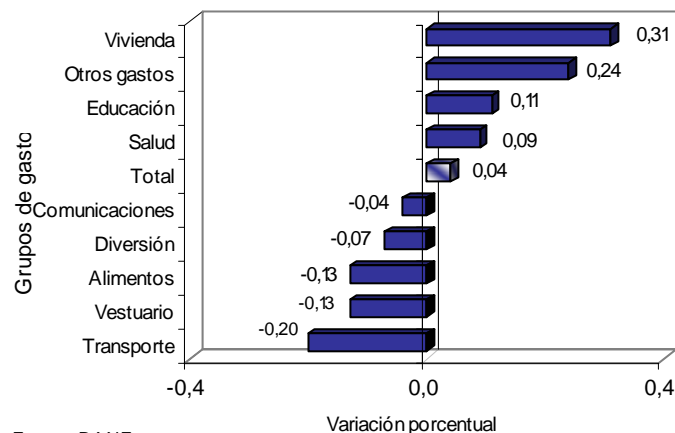

Fuente: DANE

Dos grupos de bienes y servicios: educación y diversión registraron crecimientos superiores al 2008.

**IPC. Variación mensual, según grupos de gasto
Agosto (2008-2009)**

Grupos de gasto	Peso %	Variación %		Diferencia de puntos
		2008	2009	
Vivienda	30,10	0,62	0,31	-0,31
Otros gastos	6,35	0,26	0,24	-0,02
Educación	5,73	0,05	0,11	0,06
Salud	2,43	0,40	0,09	-0,31
Total	100,00	0,19	0,04	-0,15
Comunicaciones	3,72	0,02	-0,04	-0,06
Diversión	3,10	-1,10	-0,07	1,03
Alimentos	28,21	-0,08	-0,13	-0,05
Vestuario	5,16	-0,03	-0,13	-0,10
Transporte	15,19	0,40	-0,20	-0,60

**IPC. Contribución mensual, según grupos de gasto
Agosto (2008-2009)**

Grupos de gasto	Contribución (puntos porcentuales)	
	2008	2009
Vivienda	0,15	0,09
Otros gastos	0,02	0,02
Educación	0,00	0,01
Salud	0,02	0,00
Comunicaciones	0,00	0,00
Diversión	-0,03	0,00
Vestuario	0,00	-0,01
Transporte	0,06	-0,03
Alimentos	-0,03	-0,04

Fuente: DANE

**Gráfico 2
IPC. Contribución mensual por grupos de gasto
Agosto 2009**

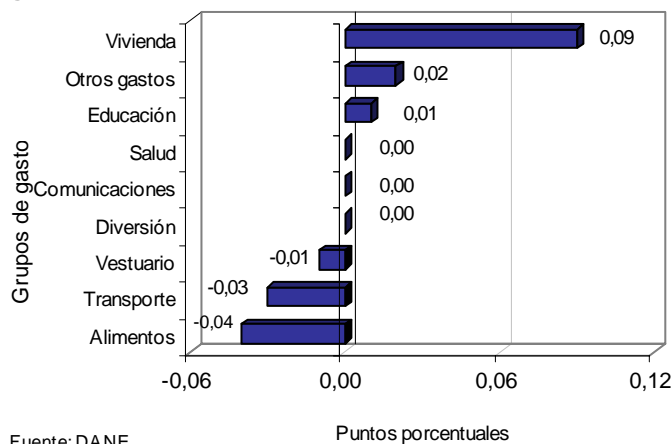

Fuente: DANE

2.2.2 Variación y contribución de los subgrupos de gasto, por encima y por debajo del promedio mensual

Los subgrupos que más contribuyeron a la variación mensual (0,04%) del índice total fueron: gasto de ocupación (0,44%); carnes y derivados de la carne (0,37%); hortalizas y legumbres (0,76%); artículos para el aseo y cuidado personal (0,19%); bebidas alcohólicas (0,54%); comidas fuera del hogar (0,07%); instrucción y enseñanza (0,12%); lácteos, grasas y huevos (0,11%); alimentos varios (0,15%) y artículos para limpieza (0,21%). Con contribución negativa se ubicaron: tubérculos y plátanos (-5,42%); cereales y productos de panadería (-0,95%); transporte personal (-0,33%); aparatos para diversión y esparcimiento (-0,92%) y calzado (-0,35%).

VARIACION Y CONTRIBUCIÓN MENSUAL POR GRUPOS Y SUBGRUPOS DE GASTO

Agosto 2009

Grupos de gasto	Subgrupos por encima del promedio mensual (0,04%)	Variación %	Contribución*	Subgrupos por debajo del promedio mensual (0,04%)	Variación %	Contribución*
Alimentos 28,2127	Hortalizas y legumbres	0,76	0,01	Pescado y otras de mar	-0,09	0,00
	Carnes y derivados de la carne	0,37	0,02	Frutas	-0,11	0,00
	Alimentos varios	0,15	0,00	Cereales y productos de panadería	-0,95	-0,03
	Lácteos, grasas y huevos	0,11	0,00	Tubérculos y plátanos	-5,42	-0,05
Vivienda 30,0966	Comidas fuera del hogar	0,07	0,01			
	Gasto de ocupación	0,44	0,09	Muebles del hogar	0,03	0,00
	Artículos para limpieza	0,21	0,00	Gas y servicios públicos	0,00	0,00
	Aparatos domésticos	0,18	0,00	Ropa del hogar	-0,03	0,00
Vestuario 5,1572	Utensilios domésticos	0,13	0,00			
	Servicios de vestuario	0,10	0,00	Vestuario	-0,07	0,00
Salud 2,4344				Calzado	-0,35	0,00
Educación 5,7347	Servicios de salud	0,27	0,00	Gastos de aseguramiento privado y otros gastos	0,00	0,00
	Bienes y artículos	0,07	0,00			
Diversión 3,0987	Instrucción y enseñanza	0,12	0,01			
	Artículos escolares	0,08	0,00			
Transporte 15,1936	Servicios de diversión	0,19	0,00	Aparatos para diversión y esparcimiento	-0,92	-0,01
	Artículos culturales y otros artículos relacionado	0,09	0,00			
				Transporte público	-0,04	0,00
Comunicaciones 3,7218				Transporte personal	-0,33	-0,03
				Comunicaciones	-0,04	0,00
Otros Gastos 6,3504	Bebidas alcohólicas	0,54	0,01	Artículos de joyería y otros personales	-0,29	0,00
	Otros bienes y servicios	0,22	0,00			
	Artículos para el aseo y cuidado personal	0,19	0,01			

Fuente: DANE

* Puntos porcentuales

2.2.3 Variación y contribución de los gastos básicos en el mes

La variación de los gastos básicos que más aportaron al índice total fueron: arrendamiento imputado (0,48%); arrendamiento efectivo (0,46%); pollo (1,39%); cerdo (3,35%); cebolla (6,93%); tomate (9,92%); otras hortalizas y legumbres frescas (4,16%); pastas alimenticias (3,83%) y yuca (7,10%). Los gastos básicos con aportes negativos a la variación fueron: papa (-10,86%); arroz (-3,45%); vehículos (-0,70%); res (-0,70%) y huevos (-1,35%).

Vivienda		
Variación 0,31, Contribución 0,09		
Gastos Básicos		
Descripción	%	Contribución
Arrendamiento imputado	0,48	0,05
Arrendamiento efectivo	0,46	0,03
Detergentes, blanqueadores, suavizantes	0,44	0,00
Acueducto, alcantarillado y aseo	0,12	0,00
Otros gastos de ocupación	0,12	0,00
Otros utensilios de aseo	0,61	0,00
Energía eléctrica	0,02	0,00
Nevera	0,23	0,00
Jabones	-0,24	0,00
Gas	-0,45	0,00

Fuente: DANE

Otros gastos		
Variación 0,24, Contribución 0,02		
Gastos Básicos		
Descripción	%	Contribución
Higiene y cuidado facial	0,69	0,00
Otros productos relacionados con el cuidado person	0,55	0,00
Otras bebidas alcoholicas	0,54	0,00
Cerveza	0,48	0,00
Cuidado del cabello	0,30	0,00
Aguardiente	0,81	0,00
Servicios bancarios	0,29	0,00
Cigarrillos	0,33	0,00
Joyería en oro y plata	-0,86	0,00
Higiene oral	-0,22	0,00

Fuente: DANE

Educación		
Variación 0,11, Contribución 0,01		
Gastos Básicos		
Descripción	%	Contribución
Matrículas de educación superior y no formal	0,31	0,01
Otros artículos escolares	0,42	0,00
Cuadernos	0,30	0,00
Textos	0,02	0,00
Otros costos educativos	0,00	0,00
Pensiones	0,00	0,00
Matrículas de educación básica, media y vocacional	0,00	0,00
Otros gastos escolares	-0,13	0,00

Fuente: DANE

Salud		
Variación 0,09, Contribución 0,00		
Gastos Básicos		
Descripción	%	Contribución
Medicinas	0,21	0,00
Consulta medica general	0,33	0,00
Medicina especializada	0,17	0,00
Servicios de hospitalización y ambulancias	0,50	0,00
Aparatos ortopédicos y otros	0,16	0,00
Imágenes diagnósticas	0,43	0,00
Exámenes de laboratorio	0,16	0,00
Servicios de proteccion dentro y fuera del hogar	0,00	0,00
Aseguramiento privado	0,00	0,00
Otras medicinas y anticonceptivos	-0,29	0,00

Fuente: DANE

Comunicaciones		
Variación -0,04, Contribución 0,00		
Gastos Básicos		
Descripción	%	Contribución
Servicios de telefonía	0,13	0,00
Porte de cartas y otros servicios	0,00	0,00
Otros servivios de telefonía	-0,22	0,00
Equipos de telefonía móvil y similares	-2,83	0,00

Fuente: DANE

Diversión		
Variación -0,07, Contribución 0,00		
Gastos Básicos		
Descripción	%	Contribución
Servicios relacionados con diversión	0,88	0,00
Servicios de t.v.	0,08	0,00
Libros	0,46	0,00
Discos	0,57	0,00
Servicios para mascotas	0,78	0,00
Juegos, aficiones, artículos, adornos y prendas de	0,06	0,00
Artículos deportivos	0,13	0,00
Servicios culturales	0,04	0,00
Otros aparatos de video e imagen	-0,96	0,00
Computadores, impresoras y otros aparatos	-1,67	0,00

Fuente: DANE

Vestuario		
Variación -0,13, Contribución -0,01		
Gastos Básicos		
Descripción	%	Contribución
Otras prendas de vestir hombre	0,36	0,00
Ropa interior mujer	0,22	0,00
Blusa	0,13	0,00
Ropa interior para niños	0,26	0,00
Camisas para niños y blusas para niñas	0,10	0,00
Reparación y limpieza	0,45	0,00
Confección y alquiler	0,18	0,00
Otras prendas de vestir para niños	0,02	0,00
Calzado deportivo	-0,51	0,00
Panales y otros	-0,91	0,00

Fuente: DANE

Transporte		
Variación -0,20, Contribución -0,03		
Gastos Básicos		
Descripción	%	Contribución
Combustible para vehículos	0,10	0,00
Servicio de parqueadero	1,12	0,00
Servicios de mecánica	0,08	0,00
Compra y cambio de aceite	0,20	0,00
Batería	0,15	0,00
Otros transporte intermunicipal	0,01	0,00
Bus intermunicipal	0,01	0,00
Bus	0,00	0,00
Pasaje aéreo	-0,36	0,00
Vehículos	-0,70	-0,03

Fuente: DANE

Alimentos		
Variación -0,13, Contribución -0,04		
Gastos Básicos		
Descripción	%	Contribución
Pollo	1,39	0,02
Cerdo	3,35	0,01
Cebolla	6,93	0,01
Tomate	9,92	0,01
Otras hortalizas y legumbres frescas	4,16	0,01
Pastas alimenticias	3,83	0,01
Yuca	7,10	0,01
Otros derivados lácteos	1,72	0,01
Arroz	-3,45	-0,05
Papa	-10,86	-0,05

Fuente: DANE

3. RESULTADOS AÑO CORRIDO

3.1. Comportamiento de la variación año corrido del IPC, según niveles de ingreso

Por niveles de ingresos, los bajos, medios y altos; registraron crecimientos inferiores a los observados en el mismo periodo del año anterior.

IPC. Variación año corrido, según niveles de ingreso

Agosto 2009

Niveles de ingreso	Índice		Variación %		Diferencia puntos porcentuales
	Agosto 2009	Diciembre 2008	Agosto		
			2008	2009	
Bajos	102,15	100,00	8,37	2,15	-6,22
Medios	102,34	100,00	6,84	2,34	-4,50
Altos	101,99	100,00	4,55	1,99	-2,56
Total	102,23	100,00	6,74	2,23	-4,51

Fuente: DANE

3.2 Comportamiento de la variación año corrido del IPC, según grupos y subgrupos de gasto

3.2.1 Variación y contribución año corrido por grupos de gasto

En lo corrido del año, cinco grupos de bienes y servicios se ubican por encima del promedio nacional (2,23%): educación (5,96%); salud (4,68%); vivienda (3,59%); otros gastos (3,31%) y comunicaciones (2,81%).

El resto de los grupos de gastos se ubicaron por debajo del promedio: diversión (1,08%); alimentos (1,03%); transporte (0,36%) y vestuario (-0,09%).

Los mayores aportes a la variación en lo corrido del año, se ubicaron en los grupos de: vivienda; educación; alimentos y otros gastos, los cuales contribuyeron, en conjunto con 1,92 puntos porcentuales a la variación total.

Cuatro grupos de bienes y servicios: vestuario, salud, educación y diversión registraron crecimientos superiores al 2008.

IPC. Variación año corrido, según grupos de gasto

Agosto (2008-2009)

Grupos de gasto	Peso %	Variación %		Diferencia de puntos
		2008	2009	
Educación	5,73	5,40	5,96	0,56
Salud	2,43	4,39	4,68	0,29
Vivienda	30,10	4,99	3,59	-1,40
Otros gastos	6,35	3,50	3,31	-0,19
Comunicaciones	3,72	3,64	2,81	-0,83
Total	100,00	6,74	2,23	-4,51
Diversión	3,10	-1,03	1,08	2,11
Alimentos	28,21	12,69	1,03	-11,66
Transporte	15,19	4,24	0,36	-3,88
Vestuario	5,16	-0,16	-0,09	0,07

**IPC. Contribución año corrido, según grupos de gasto
Agosto (2008-2009)**

Grupos de gasto	Contribución (puntos porcentuales)	
	2008	2009
Vivienda	1,25	1,08
Educación	0,27	0,34
Alimentos	4,04	0,29
Otros gastos	0,30	0,21
Salud	0,21	0,11
Comunicaciones	0,08	0,10
Transporte	0,62	0,05
Diversión	-0,03	0,03
Vestuario	-0,01	0,00

Fuente: DANE

**Gráfico 5
IPC. Variación año corrido, según grupos de gasto
Agosto 2009**

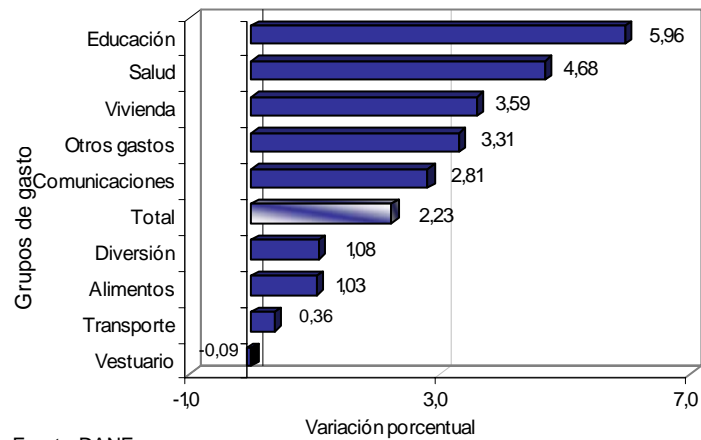

Fuente: DANE

**Gráfico 6
IPC. Contribución año corrido, según grupos de gasto
Agosto 2009**

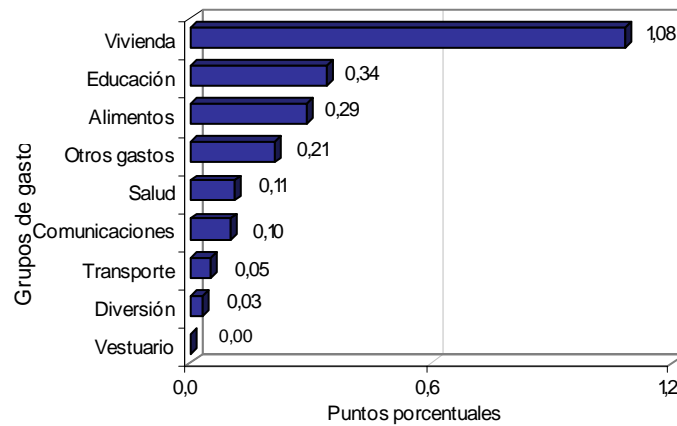

Fuente: DANE

3.2.2 Variación y contribución de los subgrupos de gasto, por encima y por debajo del promedio del año corrido

Los subgrupos que más aportaron a la variación en lo corrido del año (2,23%), fueron: gasto de ocupación (2,95%); gas y servicios públicos (5,71%); comidas fuera del hogar (3,91%); instrucción y enseñanza (6,38%); alimentos varios (4,85%); transporte público (1,72%); artículos para el aseo y cuidado personal (2,62%); carnes y derivados de la carne (2,22%); comunicaciones (2,81%) y artículos para limpieza (4,80%). Con aportes negativos a la variación se ubicaron: cereales y productos de panadería (-7,21%); hortalizas y legumbres (-5,73%); transporte personal (-0,75%); aparatos para diversión y esparcimiento (-1,94%) y calzado (-0,89%).

VARIACION Y CONTRIBUCIÓN AÑO CORRIDO POR GRUPOS Y SUBGRUPOS DE GASTO Agosto 2009

Grupos de gasto	Subgrupos por encima del promedio año corrido (2,23)	Variación %	Contribución*	Subgrupos por debajo del promedio año corrido (2,23)	Variación %	Contribución*
Alimentos 28,2127	Pescado y otras de mar	6,80	0,04	Carnes y derivados de la carne	2,22	0,11
	Alimentos varios	4,85	0,14	Tubérculos y plátanos	1,46	0,01
	Comidas fuera del hogar	3,91	0,32	Lácteos, grasas y huevos	1,01	0,04
				Frutas	0,67	0,01
				Hortalizas y legumbres	-5,73	-0,11
Vivienda 30,0966	Gas y servicios públicos	5,71	0,36	Cereales y productos de panadería	-7,21	-0,27
	Artículos para limpieza	4,80	0,08	Ropa del hogar	0,59	0,00
	Aparatos domésticos	4,64	0,02	Muebles del hogar	-0,20	0,00
	Utensilios domésticos	3,78	0,01			
	Gasto de ocupación	2,95	0,60			
Vestuario 5,1572	Servicios de vestuario	3,42	0,01	Vestuario	0,04	0,00
				Calzado	-0,89	-0,01
Salud 2,4344	Gastos de aseguramiento privado y otros gastos	6,87	0,04			
	Servicios de salud	5,88	0,03			
	Bienes y artículos	3,53	0,05			
Educación 5,7347	Instrucción y enseñanza	6,38	0,31			
	Artículos escolares	3,77	0,03			
Diversión 3,0987				Servicios de diversión	2,22	0,04
				Artículos culturales y otros artículos relacionado	1,09	0,01
				Aparatos para diversión y esparcimiento	-1,94	-0,01
				Transporte público	1,72	0,12
Transporte 15,1936				Transporte personal	-0,75	-0,06
	Comunicaciones	2,81	0,10			
	Otros Gastos 6,3504	Otros bienes y servicios	5,58	0,03		
	Bebidas alcohólicas	4,61	0,06			
	Artículos de joyería y otros personales	2,90	0,01			
	Artículos para el aseo y cuidado personal	2,62	0,11			

Fuente: DANE

* Puntos porcentuales

3.2.3 Variación y contribución de los gastos básicos en el año corrido

La variación de los gastos básicos que más aportaron al acumulado del año fueron: arrendamiento imputado (2,74%); almuerzo (3,85%); energía eléctrica (7,95%); arrendamiento efectivo (2,97%); matrículas de educación superior y no formal (7,86%); acueducto, alcantarillado y aseo (5,27%); servicios de telefonía (3,74%); pensiones (5,64%); gaseosas y maltas (9,21%) y otros gastos de ocupación (4,18%). Con contribución negativa a la variación se ubicó: arroz (-17,30%); combustible para vehículos (-5,96%); tomate (-31,14%); otras frutas frescas (-6,56%) y otras hortalizas y legumbres frescas (-13,21%).

Vivienda		
Variación 3,59, Contribución 1,08		
Gastos Básicos		
Descripción	%	Contribución
Arrendamiento imputado	2,74	0,31
Energía eléctrica	7,95	0,23
Arrendamiento efectivo	2,97	0,22
Acueducto, alcantarillado y aseo	5,27	0,13
Otros gastos de ocupación	4,18	0,07
Detergentes, blanqueadores, suavizantes	6,61	0,05
Otros utensilios de aseo	4,97	0,01
Lavadora	7,32	0,01
Otros muebles del hogar, equipo de iluminación y d	-1,11	0,00
Gas	-0,18	0,00

Fuente: DANE

Educación		
Variación 5,96, Contribución 0,34		
Gastos Básicos		
Descripción	%	Contribución
Matrículas de educación superior y no formal	7,86	0,15
Pensiones	5,64	0,10
Otros costos educativos	5,25	0,04
Textos	4,32	0,02
Matrículas de educación básica, media y vocacional	4,81	0,02
Cuadernos	5,18	0,01
Otros gastos escolares	1,93	0,00
Otros artículos escolares	1,26	0,00

Fuente: DANE

Alimentos		
Variación 1,03, Contribución 0,29		
Gastos Básicos		
Descripción	%	Contribución
Almuerzo	3,85	0,25
Gaseosas y maltas	9,21	0,08
Res	2,94	0,07
Pollo	3,99	0,05
Café	15,26	0,05
Pescado de mar, río y enlatado	6,98	0,04
Comidas rápidas calientes	4,10	0,03
Aceites	2,79	0,03
Tomate	-31,14	-0,06
Arroz	-17,30	-0,30

Fuente: DANE

Otros gastos		
Variación 3,31, Contribución 0,21		
Gastos Básicos		
Descripción	%	Contribución
Higiene corporal	2,59	0,04
Servicios bancarios	6,37	0,03
Otras bebidas alcohólicas	4,85	0,02
Otros productos relacionados con el cuidado person	4,26	0,02
Cerveza	3,52	0,01
Aguardiente	6,75	0,01
Higiene y cuidado facial	2,69	0,01
Cuidado del cabello	1,67	0,01
Relojes	2,11	0,00
Otros artículos personales	-0,08	0,00

Fuente: DANE

Salud		
Variación 4,68, Contribución 0,11		
Gastos Básicos		
Descripción	%	Contribución
Medicinas	4,08	0,04
Aseguramiento privado	7,93	0,02
Medicina especializada	6,05	0,01
Otras medicinas y anticonceptivos	2,49	0,01
Consulta medica general	5,71	0,01
Pagos complementarios	6,48	0,01
Servicios de proteccion dentro y fuera del hogar	5,51	0,01
Servicios de hospitalización y ambulancias	6,66	0,00
Imágenes diagnósticas	5,14	0,00
Aparatos ortopédicos y otros	0,52	0,00

Fuente: DANE

Comunicaciones		
Variación 2,81, Contribución 0,10		
Gastos Básicos		
Descripción	%	Contribución
Servicios de telefonía	3,74	0,11
Equipos de telefonía móvil y similares	3,68	0,01
Porte de cartas y otros servicios	2,07	0,00
Otros servivios de telefonía	-2,10	-0,01

Fuente: DANE

Transporte		
Variación 0,36, Contribución 0,05		
Gastos Básicos		
Descripción	%	Contribución
Vehículos	1,35	0,06
Bus	2,24	0,05
Buseta	2,33	0,03
Taxi	2,32	0,03
Otros medios para transporte urbano	4,21	0,03
Servicio de parqueadero	8,06	0,01
Servicios de mecanica	3,36	0,01
Otros para transporte	3,66	0,01
Pasaje aéreo	-3,63	-0,03
Combustible para vehículos	-5,96	-0,17

Fuente: DANE

Diversión		
Variación 1,08, Contribución 0,03		
Gastos Básicos		
Descripción	%	Contribución
Servicios relacionados con diversión	4,42	0,01
Juegos de azar	3,38	0,01
Turismo	4,14	0,01
Servicios de t.v.	0,91	0,01
Televisor	1,64	0,00
Periódicos	4,24	0,00
Libros	3,11	0,00
Artículos deportivos	3,55	0,00
Servicios culturales	-2,44	0,00
Computadores, impresoras y otros aparatos	-4,84	-0,01

Vestuario		
Variación -0,09, Contribución 0,00		
Gastos Básicos		
Descripción	%	Contribución
Ropa interior mujer	4,17	0,01
Ropa interior hombre	1,99	0,01
Pantalones para hombre	0,84	0,00
Lavandería	4,23	0,00
Ropa interior para niños	1,87	0,00
Panales y otros	0,80	0,00
Camisitas y vestidos para bebé	2,87	0,00
Camisas para hombre	0,34	0,00
Calzado para mujer	-1,84	-0,01
Otras prendas de vestir hombre	-2,66	-0,01

4. RESULTADOS ÚLTIMOS DOCE MESES

4.1 Comportamiento de la variación doce meses del IPC, según niveles de ingreso

Por niveles de ingresos, los bajos, medios y altos; registraron crecimientos inferiores a los observados en el mismo periodo del año anterior.

IPC. Variación doce meses, según niveles de ingreso

Agosto 2009

Niveles de ingreso	Índice		Variación %		Diferencia puntos porcentuales
	Agosto		Agosto		
	2009	2008	2008	2009	
Bajos	102,15	99,42	9,59	2,74	-6,85
Medios	102,34	99,07	7,96	3,29	-4,67
Altos	101,99	98,92	5,62	3,10	-2,52
Total	102,23	99,13	7,87	3,13	-4,74

4.2 Comportamiento de la variación doce meses del IPC, según grupos y subgrupos de gasto

4.2.1 Variación doce meses por grupos de gasto

En los últimos doce meses cinco grupos se ubican por encima del promedio nacional (3,13%): educación (6,63%); salud (5,58%); vivienda (5,24%); otros gastos (4,33%) y comunicaciones (3,14%). El resto de los grupos de gastos se ubicaron por debajo del promedio: diversión (2,09%); transporte (1,47%); alimentos (1,46%) y vestuario (-0,18%).

Tres grupos de bienes y servicios: salud, educación y diversión registraron crecimientos superiores al 2008.

IPC. Variación doce meses, según grupos de gasto

Agosto (2008-2009)

Grupos de gasto	Peso %	Variación %		Diferencia de puntos
		2008	2009	
Educación	5,73	5,87	6,63	0,76
Salud	2,43	5,36	5,58	0,22
Vivienda	30,10	6,09	5,24	-0,85
Otros gastos	6,35	4,38	4,33	-0,05
Comunicaciones	3,72	4,58	3,14	-1,44
Total	100,00	7,87	3,13	-4,74
Diversión	3,10	-0,36	2,09	2,45
Transporte	15,19	5,58	1,47	-4,11
Alimentos	28,21	14,18	1,46	-12,72
Vestuario	5,16	0,02	-0,18	-0,20

Fuente: DANE

Gráfico 7
IPC. Variación doce meses, por grupos de gasto
Agosto 2009

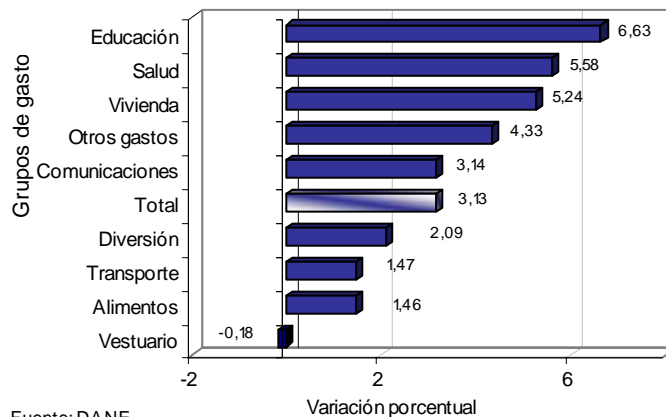

Fuente: DANE

4.2.2 Variación de los subgrupos de gasto, por encima y por debajo del promedio de los últimos doce meses

Los subgrupos con mayor variación en los últimos doce meses, fueron: artículos para limpieza (8,38%); pescado y otras de mar (8,32%); gastos de aseguramiento privado y otros gastos (8,29%); alimentos varios (8,26%); instrucción y enseñanza (6,98%); gas y servicios públicos (6,86%); artículos de joyería y otros personales (6,24%); servicios de salud (6,24%); otros bienes y servicios (6,10%) y bebidas alcohólicas (5,53%). Con variación negativa aparecen: tubérculos y plátanos (-21,55%); aparatos para diversión y esparcimiento (-4,71%); cereales y productos de panadería (-3,01%); artículos culturales y otros artículos relacionado (-1,18%) y calzado (-1,01%).

VARIACION DOCE MESES POR GRUPOS Y SUBGRUPOS DE GASTO **Agosto 2009**

Grupos de gasto	Subgrupos por encima del promedio doce meses (3,13%)	Variación %	Contribución*	Subgrupos por debajo del promedio doce meses (3,13%)	Variación %	Contribución*
Alimentos 28,2127	Pescado y otras de mar	8,32		Hortalizas y legumbres	-0,38	
	Alimentos varios	8,26		Cereales y productos de panadería	-3,01	
	Comidas fuera del hogar	5,52		Tubérculos y plátanos	-21,55	
	Frutas	4,19				
	Carnes y derivados de la carne	3,87				
Vivienda 30,0966	Lácteos, grasas y huevos	3,33		Ropa del hogar	1,00	
	Artículos para limpieza	8,38		Muebles del hogar	-0,23	
	Gas y servicios públicos	6,86				
	Utensilios domésticos	4,68				
	Gasto de ocupación	4,63				
Vestuario 5,1572	Aparatos domésticos	4,11		Vestuario	-0,29	
	Servicios de vestuario	4,85		Calzado	-1,01	
Salud 2,4344	Gastos de aseguramiento privado y otros gastos	8,29				
	Servicios de salud	6,24				
Educación 5,7347	Bienes y artículos	4,78				
	Instrucción y enseñanza	6,98				
Diversión 3,0987	Artículos escolares	4,69		Artículos culturales y otros artículos relacionado	-1,18	
	Servicios de diversión	4,41		Aparatos para diversión y esparcimiento	-4,71	
Transporte 15,1936				Transporte público	2,11	
				Transporte personal	1,20	
Comunicaciones 3,7218	Comunicaciones	3,14				
Otros Gastos 6,3504	Artículos de joyería y otros personales	6,24				
	Otros bienes y servicios	6,10				
	Bebidas alcohólicas	5,53				
	Artículos para el aseo y cuidado personal	3,80				

Fuente: DANE

* Puntos porcentuales

4.2.3 Variación de los gastos básicos en los últimos doce meses

Los gastos básicos con mayores variaciones en los últimos doce meses fueron: cebolla (56,16%); naranjas (30,45%); café (20,43%); azúcar (16,46%); tomate de árbol (15,09%); llantas (14,69%); yuca (14,35%); joyería en oro y plata (13,81%); energía eléctrica (12,84%); y gaseosas y maltas (11,92%). Con variación negativa aparecen: tomate (-44,61%); papa (-29,57%); zanahoria (-24,51%) y arveja (-23,9%); arroz (-9,59%).

Educación	
Variación 6,63	
Gastos Básicos	
Descripción	%
Matrículas de educación superior y no formal	7,86
Cuadernos	7,44
Pensiones	6,55
Otros costos educativos	6,22
Matrículas de educación básica, media y vocacional	5,33
Textos	4,98
Otros gastos escolares	3,24
Otros artículos escolares	2,03

Fuente: DANE

Salud	
Variación 5,58	
Gastos Básicos	
Descripción	%
Aseguramiento privado	9,37
Medicina especializada	7,01
Servicios de hospitalización y ambulancias	6,58
Consulta medica general	6,00
Imágenes diagnósticas	5,43
Medicinas	5,33
Otras medicinas y anticonceptivos	4,54
Exámenes de laboratorio	4,45
Aparatos ortopédicos y otros	1,54

Fuente: DANE

Vivienda	
Variación 5,24	
Gastos Básicos	
Descripción	%
Energía eléctrica	12,84
Detergentes, blanqueadores, suavizantes	11,14
Insecticidas	9,12
Lavadora	7,48
Jabones	7,42
Ceras	6,95
Otros utensilios de aseo	6,83
Vajilla	6,58
Otros muebles del hogar, equipo de iluminación y d	-0,85
Gas	-4,87

Fuente: DANE

Otros gastos	
Variación 4,33	
Gastos Básicos	
Descripción	%
Joyería en oro y plata	13,81
Cerveza	9,66
Aguardiente	8,06
Otros productos relacionados con el cuidado person	7,18
Servicios bancarios	6,89
Otros servivios financieros	6,27
Cigarrillos	4,74
Relojes	4,49
Otras bebidas alcoholicas	2,75
Otros artículos personales	-0,93

Fuente: DANE

Comunicaciones	
Variación 3,14	
Gastos Básicos	
Descripción	%
Servicios de telefonía	4,06
Porte de cartas y otros servicios	3,88
Otros servivios de telefonía	-2,91

Fuente: DANE

Diversión	
Variación 2,09	
Gastos Básicos	
Descripción	%
Servicios relacionados con diversión	7,76
Revistas	7,29
Artículos deportivos	5,61
Turismo	4,87
Juegos de azar	3,38
Libros	1,21
Periódicos	1,05
Servicios de t.v.	0,90
Otros aparatos de video e imagen	-3,33
Computadores, impresoras y otros aparatos	-4,51

Fuente: DANE

Transporte	
Variación 1,47	
Gastos Básicos	
Descripción	%
Llantas	14,69
Compra y cambio de aceite	9,55
Servicio de parqueadero	8,64
Bus intermunicipal	7,11
Otros transporte intermunicipal	5,87
Vehículos	4,82
Buseta	4,77
Otros medios para transporte urbano	4,23
Combustible para vehículos	-4,74
Pasaje aéreo	-8,41

Fuente: DANE

Alimentos	
Variación 1,46	
Gastos Básicos	
Descripción	%
Cebolla	56,16
Naranjas	30,45
Café	20,43
Azucar	16,46
Tomate de árbol	15,09
Yuca	14,35
Gaseosas y maltas	11,92
Cereales preparados	10,20
Papa	-29,57
Tomate	-44,61

Fuente: DANE

Vestuario	
Variación -0,18	
Gastos Básicos	
Descripción	%
Lavandería	5,58
Reparacion y limpieza	3,84
Ropa interior mujer	3,65
Ropa interior hombre	2,83
Confeccion y alquiler	2,55
Ropa interior para niños	2,41
Camisitas y vestidos para bebe	2,01
Panales y otros	1,71
Calzado para mujer	-2,35
Otras prendas de vestir mujer	-3,66

Fuente: DANE

5. RESULTADOS POR CIUDAD

5.1 Comportamiento de la variación del IPC según ciudades

5.1.1 Variación mensual

Las ciudades que registraron variaciones por encima del promedio mensual (0,04%), fueron: Barranquilla (0,22%); Medellín (0,20%); Cúcuta (0,18%); Montería (0,17%); Valledupar (0,14%); Armenia (0,12%); Cali (0,12%); Pereira (0,12%); Sincelejo (0,10%); Santa marta (0,08%) y Riohacha (0,06%). Por debajo del promedio mensual se situaron: Neiva (0,04%); Ibagué (0,03%); San Andrés (0,02%); Manizales (0,01%); Bucaramanga (-0,01%); Tunja (-0,02%); Cartagena (-0,03%); Bogotá d.c. (-0,05%); Florencia (-0,05%); Villavicencio (-0,06%); Pasto (-0,06%); Popayán (-0,17%) y Quibdo (-0,20%).

IPC. Variación mensual, según ciudades Agosto (2008 - 2009)

Ciudades	Variación %		Diferencia puntos%
	2008	2009	
Barranquilla	0,29	0,22	-0,07
Medellín	0,19	0,20	0,01
Cúcuta	-0,15	0,18	0,33
Montería	0,10	0,17	0,07
Valledupar	--	0,14	--
Armenia	--	0,12	--
Cali	0,42	0,12	-0,30
Pereira	0,30	0,12	-0,18
Sincelejo	--	0,10	--
Santa marta	--	0,08	--
Riohacha	--	0,06	--
Nacional	0,19	0,04	-0,15
Neiva	-0,25	0,04	0,29
Ibagué	--	0,03	--
San Andrés	--	0,02	--
Manizales	0,22	0,01	-0,21
Bucaramanga	-0,20	-0,01	0,19
Tunja	--	-0,02	--
Cartagena	0,11	-0,03	-0,14
Bogotá d.c.	0,20	-0,05	-0,25
Florencia	--	-0,05	--
Villavicencio	-0,41	-0,06	0,35
Pasto	--	-0,06	--
Popayán	--	-0,17	--
Quibdo	--	-0,20	--

Fuente: DANE

Gráfico 8
IPC. Variación mensual, según ciudades
Agosto 2009

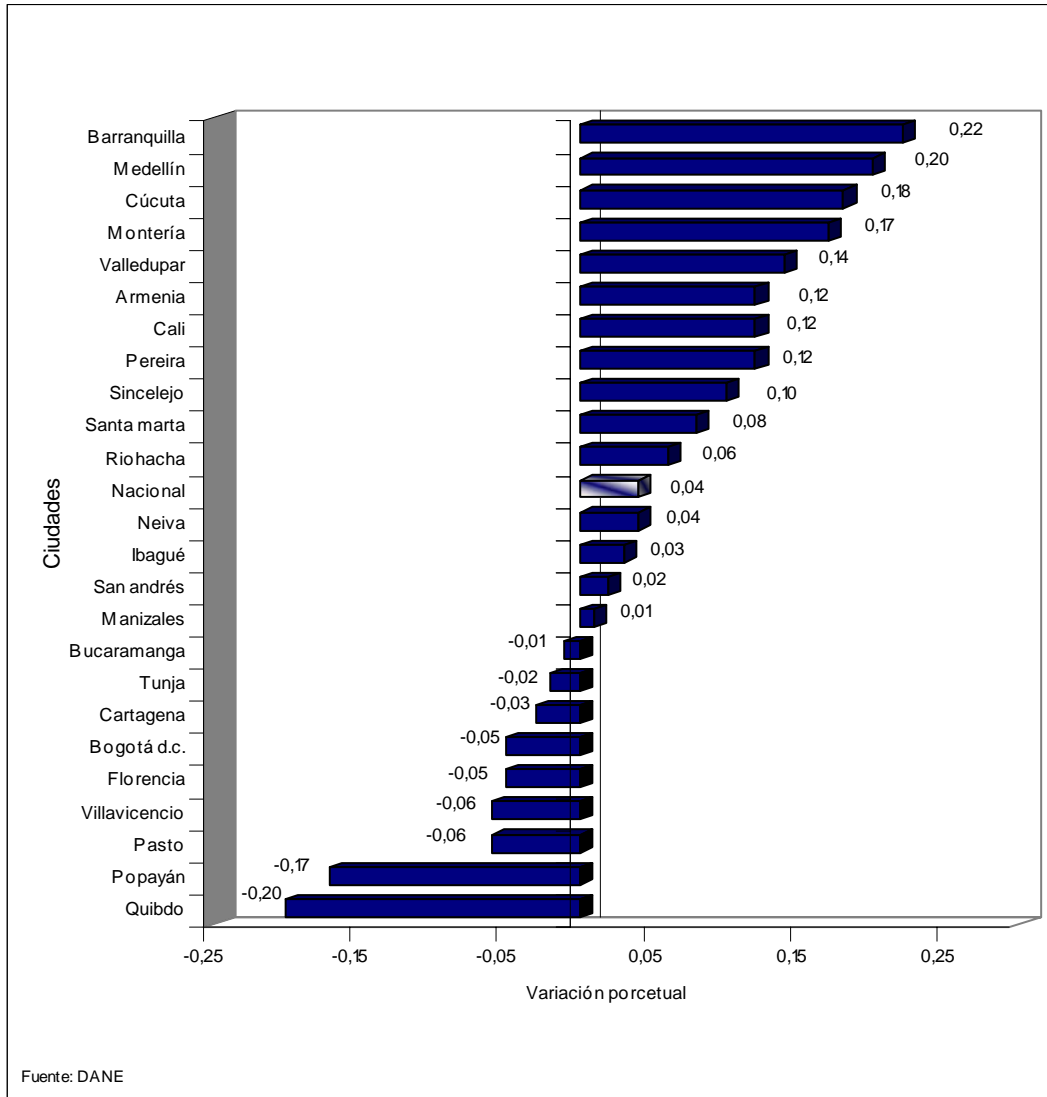

5.1.2 Variación año corrido

Las ciudades que registraron variaciones por encima del promedio (2,23%), fueron: Cúcuta (3,64%); Valledupar (3,15%); Bucaramanga (2,82%); San Andrés (2,75%); Neiva (2,62%); Villavicencio (2,49%); Medellín (2,45%); Ibagué (2,37%) y Bogotá d.c. (2,27%). Por debajo del promedio se situaron: Cartagena (2,20%); Sincelejo (2,11%); Tunja (2,10%); Montería (2,09%); Barranquilla (2,05%); Florencia (1,90%); Santa marta (1,89%); Manizales (1,87%); Pereira (1,87%); Popayán (1,87%); Armenia (1,86%); Pasto (1,59%); Cali (1,53%); Riohacha (0,85%) y Quibdo (0,82%).

IPC. Variación año corrido, según ciudades Agosto (2008 - 2009)

Ciudades	Variación %		Diferencia puntos%
	2008	2009	
Cúcuta	8,48	3,64	-4,84
Valledupar	--	3,15	--
Bucaramanga	5,97	2,82	-3,15
San Andrés	--	2,75	--
Neiva	7,69	2,62	-5,07
Villavicencio	7,36	2,49	-4,87
Medellín	6,36	2,45	-3,91
Ibagué	--	2,37	--
Bogotá d.c.	6,97	2,27	-4,70
Nacional	6,74	2,23	-4,51
Cartagena	6,91	2,20	-4,71
Sincelejo	--	2,11	--
Tunja	--	2,10	--
Montería	6,56	2,09	-4,47
Barranquilla	6,06	2,05	-4,01
Florencia	--	1,90	--
Santa marta	--	1,89	--
Manizales	5,72	1,87	-3,85
Pereira	5,35	1,87	-3,48
Popayán	--	1,87	--
Armenia	--	1,86	--
Pasto	7,59	1,59	-6,00
Cali	6,81	1,53	-5,28
Riohacha	--	0,85	--
Quibdo	--	0,82	--

Fuente: DANE

Gráfico 9
IPC. Variación año corrido, según ciudades
Agosto 2009

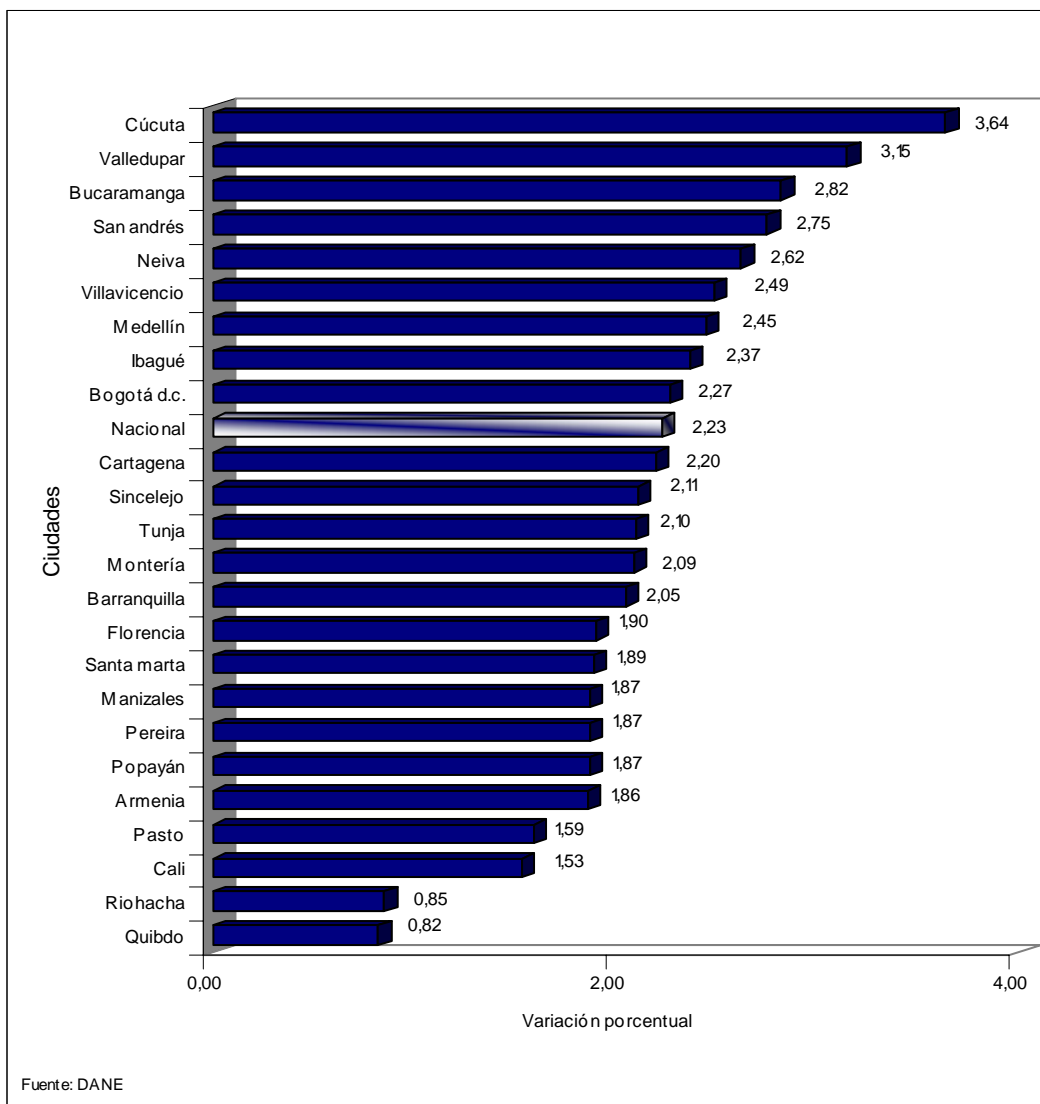

5.1.3 Variación doce meses

Las ciudades que registraron variaciones por encima del promedio (3,13%), fueron: Neiva (5,61%); Bucaramanga (5,00%); Cúcuta (4,94%); Medellín (3,74%); Barranquilla (3,72%); Pereira (3,66%); Cartagena (3,40%) y Villavicencio (3,16%). Por debajo del promedio se situaron: Montería (3,07%); Bogotá d.c. (2,76%); Cali (2,27%); Manizales (2,22%) y Pasto (1,84%).

IPC. Variación doce meses, según ciudades Agosto (2008 - 2009)

Ciudades	Variación %		Diferencia puntos%
	2008	2009	
Neiva	8,90	5,61	-3,29
Bucaramanga	7,75	5,00	-2,75
Cúcuta	9,48	4,94	-4,54
Medellín	8,11	3,74	-4,37
Barranquilla	7,13	3,72	-3,41
Pereira	6,15	3,66	-2,49
Cartagena	8,15	3,40	-4,75
Villavicencio	8,41	3,16	-5,25
Nacional	7,87	3,13	-4,74
Montería	6,86	3,07	-3,79
Bogotá d.c.	7,89	2,76	-5,13
Cali	7,96	2,27	-5,69
Manizales	6,79	2,22	-4,57
Pasto	9,17	1,84	-7,33

Fuente: DANE

Gráfico 10
IPC. Variación doce meses, según ciudades
Agosto 2009

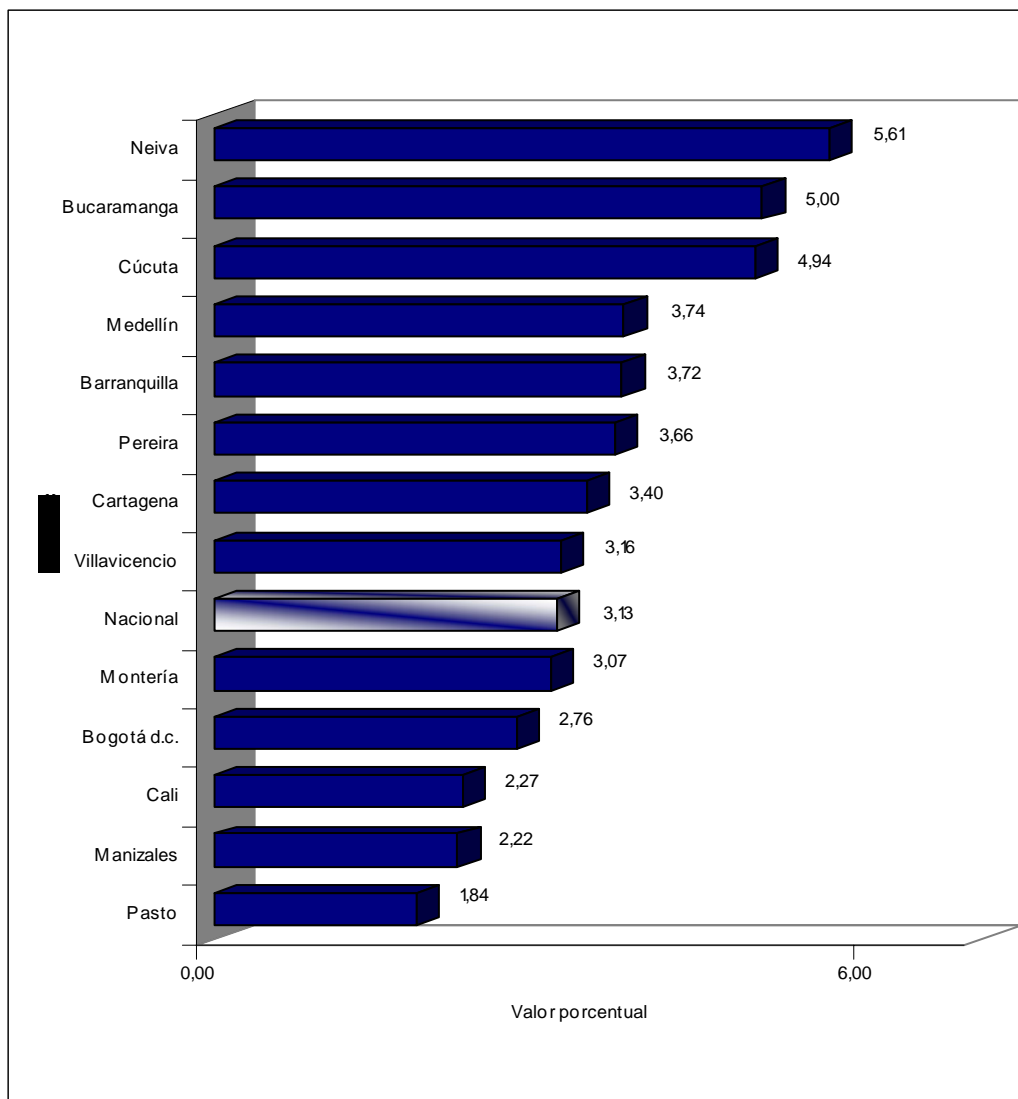

5.2 Comportamiento de la variación mensual del IPC por grupos de gasto, según ciudades

Alimentos : **Variación (-0.13%), Contribución (-0.04%)**

Peso en la canasta: 28,21%

Por encima del promedio	Medellín	V/dupar	Armenia	B/quilla	S/Marta	B/manga	Riohacha	Cali	Sincelejo	Montería	Cúcuta
variación %	0,47	0,20	0,15	0,13	0,09	0,09	0,09	0,05	-0,02	-0,07	-0,12
Contribución*	0,11	0,06	0,04	0,04	0,03	0,03	0,03	0,01	-0,01	-0,02	-0,04

Variación %
Contribución*

Por debajo del promedio	Manizales	Tunja	Neiva	Cartagena	Pereira	Florencia	Popayán	Pasto	Ibagué	B/gta d.c.	San andrés	V/cencio	Quibdo
variación %	-0,19	-0,21	-0,25	-0,26	-0,27	-0,27	-0,28	-0,29	-0,37	-0,37	-0,39	-0,62	-0,77
Contribución*	-0,06	-0,06	-0,08	-0,08	-0,07	-0,09	-0,09	-0,09	-0,11	-0,10	-0,15	-0,20	-0,27

Fuente: DANE
* puntos porcentuales

Vivienda : **Variación (0.31%), Contribución (0.09%)**

Peso en la canasta: 30,1%

Por encima del promedio	Armenia	Cúcuta	Cali	Neiva	Pereira	V/cencio	Montería	B/quilla	San andrés
variación %	0,68	0,64	0,57	0,55	0,51	0,46	0,44	0,36	0,35
Contribución*	0,19	0,20	0,17	0,16	0,18	0,14	0,16	0,11	0,17

Variación %
Contribución*

Por debajo del promedio	Ibagué	Medellín	B/gta d.c.	Quibdo	Sincelejo	Riohacha	Manizales	V/dupar	Tunja	S/Marta	Pasto	Cartagena	Florencia
variación %	0,31	0,31	0,29	0,28	0,27	0,22	0,22	0,13	0,12	0,12	0,10	0,08	0,08
Contribución*	0,09	0,10	0,08	0,09	0,08	0,08	0,07	0,05	0,03	0,04	0,03	0,03	0,02

	Popayán	B/manga
Variación %	-0,10	-0,19
Contribución*	-0,03	-0,06

Fuente: DANE
* puntos porcentuales

Vestuario : **Variación (-0.13%), Contribución (-0.01%)**

Peso en la canasta: 5,16%

Por encima del promedio	Sincelejo	Ibagué	Pasto	V/cencio	Riohacha	San andrés	Cartagena	Manizales	Medellín	B/manga	Neiva	Montería	B/gta d.c.
variación %	0,23	0,20	0,20	0,07	0,01	0,01	0,00	-0,01	-0,02	-0,06	-0,06	-0,07	-0,10
Contribución*	0,01	0,01	0,01	0,00	0,00	0,00	0,00	0,00	0,00	0,00	0,00	0,00	0,00

Variación %
Contribución*

Por debajo del promedio	Pereira	Cúcuta	B/quilla	V/dupar	Florencia	S/Marta	Popayán	Tunja	Cali	Quibdo	Armenia
variación %	-0,14	-0,16	-0,19	-0,23	-0,27	-0,29	-0,32	-0,38	-0,49	-0,53	-0,74
Contribución*	-0,01	-0,01	-0,01	-0,01	-0,02	-0,02	-0,01	-0,02	-0,03	-0,03	-0,04

Fuente: DANE

* puntos porcentuales

Salud : **Variación (0.09%), Contribución (0.00%)**

Peso en la canasta: 2,43%

Por encima del promedio	Sincelejo	Ibagué	Popayán	S/Marta	V/dupar	Cúcuta	Tunja	Cartagena	V/cencio	San andrés	Pereira	Manizales	Pasto
variación %	1,12	0,70	0,55	0,53	0,47	0,43	0,41	0,38	0,32	0,31	0,28	0,24	0,18
Contribución*	0,03	0,01	0,01	0,01	0,01	0,01	0,01	0,01	0,01	0,00	0,01	0,00	0,00

	B/manga	Medellín	Riohacha
Variación %	0,17	0,12	0,10
Contribución*	0,00	0,00	0,00

Por debajo del promedio	Armenia	B/quilla	Quibdo	B/gta d.c.	Montería	Cali	Florencia	Neiva
variación %	0,05	0,05	0,02	0,02	0,00	-0,04	-0,06	-0,12
Contribución*	0,00	0,00	0,00	0,00	0,00	0,00	0,00	0,00

Fuente: DANE

* puntos porcentuales

Educación : **Variación (0.11%), Contribución (0.01%)**

Peso en la canasta: 5,73%

Por encima del promedio	Cali	Pereira	Montería	B/manga	Ibagué	B/quilla	San andrés	Sincelejo	S/Marta
variación %	0,59	0,42	0,38	0,37	0,21	0,20	0,18	0,15	0,13
Contribución*	0,03	0,02	0,01	0,02	0,01	0,01	0,00	0,01	0,01

Variación %
Contribución*

Por debajo del promedio	Neiva	B/gta d.c.	Cartagena	Manizales	Riohacha	V/cencio	V/dupar	Armenia	Medellín	Quibdo	Popayán	Pasto	Florencia
variación %	0,07	0,05	0,04	0,04	0,03	0,03	0,02	0,00	0,00	0,00	-0,01	-0,01	-0,01
Contribución*	0,00	0,00	0,00	0,00	0,00	0,00	0,00	0,00	0,00	0,00	0,00	0,00	0,00

	Cúcuta	Tunja
Variación %	-0,03	-0,05
Contribución*	0,00	0,00

Fuente: DANE

* puntos porcentuales

Diversión : **Variación (-0.07%), Contribución (0.00%)**

Peso en la canasta: 3,1%

Por encima del promedio	Tunja	Ibagué	B/manga	B/quilla	San andrés	Florencia	Montería	Cúcuta	B/gta d.c.	Pereira	Cali
variación %	0,81	0,67	0,06	0,03	0,00	0,00	-0,01	-0,01	-0,04	-0,06	-0,07
Contribución*	0,02	0,02	0,00	0,00	0,00	0,00	0,00	0,00	0,00	0,00	0,00

Variación %
Contribución*

Por debajo del promedio	Cartagena	Sincelejo	Armenia	S/Marta	Riohacha	Quibdo	Manizales	V/cencio	Medellín	Popayán	Pasto	V/dupar	Neiva
variación %	-0,07	-0,08	-0,10	-0,11	-0,12	-0,13	-0,15	-0,18	-0,21	-0,22	-0,29	-0,52	-0,84
Contribución*	0,00	0,00	0,00	0,00	0,00	0,00	0,00	0,00	-0,01	-0,01	-0,01	-0,01	-0,02

Fuente: DANE

* puntos porcentuales

Transporte : **Variación (-0.20%), Contribución (-0.03%)**

Peso en la canasta: 15,19%

Por encima del promedio	San andrés	V/dupar	Cúcuta	S/Marta	B/quilla	Ibagué	Tunja	Montería	Florencia	B/manga	Quibdo	Popayán	Cartagena
variación %	0,06	0,06	-0,01	-0,02	-0,04	-0,06	-0,08	-0,10	-0,11	-0,12	-0,12	-0,13	-0,13
Contribución*	0,00	0,00	0,00	0,00	-0,01	-0,01	-0,01	-0,01	-0,01	-0,01	-0,01	-0,02	-0,02
Por debajo del promedio	V/cencio	Neiva	Manizales	Pereira	Armenia	Sincelejo	Medellín	Pasto					
variación %	-0,13	-0,14	-0,14	-0,15	-0,16	-0,16	-0,17	-0,19					
Contribución*	-0,02	-0,02	-0,02	-0,02	-0,03	-0,02	-0,03	-0,02					
Por debajo del promedio	B/gta d.c.	Riohacha	Cali										
variación %	-0,24	-0,25	-0,29										
Contribución*	-0,04	-0,01	-0,05										

Fuente: DANE

* puntos porcentuales

Comunicaciones : **Variación (-0.04%), Contribución (0.00%)**

Peso en la canasta: 3,72%

Por encima del promedio	Florencia	Quibdo	V/dupar	S/Marta	Cúcuta	V/cencio	Cartagena	San andrés	Manizales	Neiva	Montería	Pasto	B/manga
variación %	0,32	0,15	0,14	0,13	0,13	0,11	0,11	0,09	0,09	0,08	0,07	0,05	0,05
Contribución*	0,01	0,01	0,00	0,00	0,00	0,00	0,00	0,00	0,00	0,00	0,00	0,00	0,00
	Medellín	Tunja	B/quilla	B/gta d.c.									
Variación %	0,05	0,03	-0,04	-0,04									
Contribución*	0,00	0,00	0,00	0,00									
Por debajo del promedio	Pereira	Cali	Ibagué	Sincelejo	Armenia	Riohacha	Popayán						
variación %	-0,08	-0,20	-0,26	-0,30	-0,44	-0,54	-0,62						
Contribución*	0,00	-0,01	-0,01	-0,01	-0,02	-0,01	-0,02						

Fuente: DANE

* puntos porcentuales

Otros gastos : **Variación (0.24%), Contribución (0.02%)**

Peso en la canasta: 6,35%

Por encima del promedio	B/quilla	Montería	Pereira	Cartagena	V/dupar	Medellín	Florencia	B/manga	Manizales	Pasto	S/Marta			
variación %	0,92	0,41	0,40	0,38	0,37	0,35	0,31	0,29	0,25	0,24	0,24			
Contribución*	0,07	0,03	0,03	0,03	0,03	0,02	0,03	0,02	0,02	0,02	0,02			
Variación %														
Contribución*														
Por debajo del promedio	Tunja	Sincelejo	Ibagué	Cúcuta	B/gta d.c.	V/cencio	Quibdo	Cali	Popayán	Neiva	Armenia	Riohacha	San andrés	
variación %	0,24	0,24	0,23	0,21	0,16	0,10	0,09	-0,01	-0,05	-0,09	-0,15	-0,29	-0,30	
Contribución*	0,02	0,02	0,02	0,01	0,01	0,01	0,01	0,00	0,00	-0,01	-0,01	-0,03	-0,01	

Fuente: DANE

* puntos porcentuales

6. IPC SIN ALIMENTOS

6.1 comportamiento de la variación mensual, año corrido y doce meses del IPC sin incluir los alimentos (2007-2008).

IPC Sin Alimentos Agosto de 2009

Bienes y servicios IPC	Variación %					
	Mensual		Año corrido		Doce meses	
	2008	2009	2008	2009	2008	2009
Sin Alimentos	0,33	0,11	3,96	2,70	4,93	3,84
Total	0,19	0,04	6,74	2,23	7,87	3,13

Fuente: DANE

En agosto de 2009, la variación del IPC sin alimentos, fue del (0,11%). Esta tasa es inferior en 0,22 puntos a la registrada en agosto de 2008 e superior en 0,07 puntos al IPC total (0,04%) de agosto de 2009.

En lo corrido del año, la variación del IPC sin alimentos, fue del (2,70%). Esta tasa es inferior en 1,26 puntos a la registrada en agosto de 2008 e superior en 0,47 puntos al IPC total (2,23%) de agosto de 2009.

En los últimos doce meses, la variación del IPC sin alimentos, fue del (3,84%). Esta tasa es inferior en en 1,09 puntos a la registrada en agosto de 2008 e superior en 0,71 puntos al IPC total (3,13%) de agosto de 2009.

Gráfico 11
IPC. Variación mensual, año corrido y doce meses, según el IPC sin alimentos
Agosto (2008 - 2009)

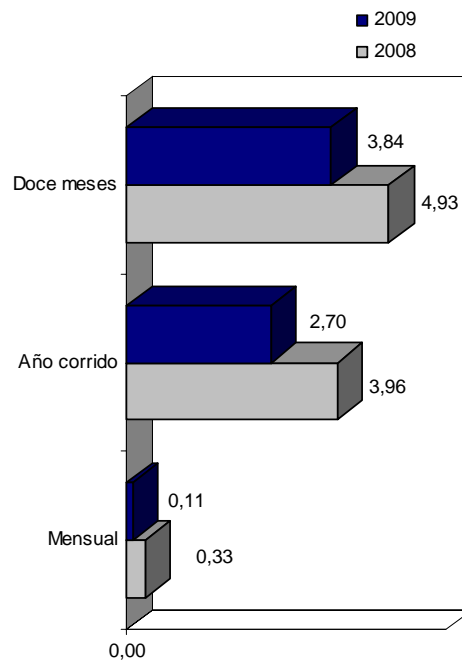

ANEXOS

A1. IPC. Variación mensual, año corrido y doce meses.

Total nacional

1999 - 2009 (Agosto)

Años	Variación %			Años	Variación %		
	Mensual	Año corrido	Doce meses		Mensual	Año corrido	Doce meses
1999	0,50	7,41	9,28	2005	0,00	3,98	4,88
2000	0,32	7,27	9,10	2006	0,39	3,85	4,72
2001	0,26	6,57	8,03	2007	-0,13	4,58	5,22
2002	0,09	4,92	5,98	2008	0,19	6,74	7,87
2003	0,31	5,18	7,26	2009	0,04	2,23	3,13
2004	0,03	4,59	5,89				

Fuente: DANE

A2. IPC. Variación, contribución y participación mensual, año corrido y doce meses. según grupos de bienes y servicios

Agosto 2009

Grupos	Ponderación	Variación %			Contribución (puntos porcentuales)		Participación %	
		Mensual	Año corrido	Doce meses	Mensual	Año corrido	Mensual	Año corrido
Alimentos	28,21	-0,13	1,03	1,46	-0,04	0,29	-80,13	13,09
Vivienda	30,10	0,31	3,59	5,24	0,09	1,08	214,89	48,56
Vestuario	5,16	-0,13	-0,09	-0,18	-0,01	0,00	-15,32	-0,21
Salud	2,43	0,09	4,68	5,58	0,00	0,11	5,19	5,11
Educación	5,73	0,11	5,96	6,63	0,01	0,34	15,40	15,35
Diversión	3,10	-0,07	1,08	2,09	0,00	0,03	-4,79	1,50
Transporte	15,19	-0,20	0,36	1,47	-0,03	0,05	-66,19	2,45
Comunicaciones	3,72	-0,04	2,81	3,14	0,00	0,10	-3,62	4,70
Otros gastos	6,35	0,24	3,31	4,33	0,02	0,21	34,56	9,44
Total	100,00	0,04	2,23	3,13	0,04	2,23	100,00	100,00

Fuente: DANE

NOTA: La diferencia en la suma de las variables, obedece al sistema de aproximación en el nivel

A3. IPC. Variación mensual, año corrido y doce meses, total y por niveles de ingreso, según ciudades.

Agosto 2009

Ciudades	Total			Ingresos bajos			Ingresos medios			Ingresos altos		
	Mensual	Año corrido	Doce meses	Mensual	Año corrido	Doce meses	Mensual	Año corrido	Doce meses	Mensual	Año corrido	Doce meses
Nacional	0,04	2,23	3,13	0,01	2,15	2,74	0,08	2,34	3,29	0,00	1,99	3,10
Medellín	0,20	2,45	3,74	0,12	2,43	3,70	0,24	2,58	3,93	0,20	2,07	3,17
Barranquilla	0,22	2,05	3,72	0,15	1,59	3,23	0,26	2,20	3,90	0,22	2,55	4,20
Bogotá d.c.	-0,05	2,27	2,76	-0,07	2,15	2,10	-0,01	2,40	2,94	-0,13	2,03	2,96
Cartagena	-0,03	2,20	3,40	-0,09	2,24	3,16	0,01	2,27	3,65	-0,04	1,82	2,90
Tunja	-0,02	2,10	--	-0,02	2,04	--	0,01	2,30	--	-0,13	1,50	--
Manizales	0,01	1,87	2,22	-0,14	1,41	0,95	0,09	2,10	2,52	0,04	1,98	3,26
Florencia	-0,05	1,90	--	-0,10	1,81	--	-0,03	2,12	--	-0,05	1,28	--
Popayán	-0,17	1,87	--	-0,26	2,08	--	-0,11	1,87	--	-0,15	1,32	--
Valledupar	0,14	3,15	--	0,12	2,80	--	0,11	3,34	--	0,30	3,29	--
Montería	0,17	2,09	3,07	0,22	2,07	2,98	0,11	2,18	3,18	0,27	1,76	2,82
Quibdo	-0,20	0,82	--	-0,43	0,11	--	-0,09	1,24	--	-0,10	0,73	--
Neiva	0,04	2,62	5,61	0,04	2,54	5,67	0,00	2,50	5,57	0,19	3,34	5,79
Riohacha	0,06	0,85	--	0,08	0,33	--	0,02	0,97	--	0,18	1,91	--
Santa marta	0,08	1,89	--	0,03	1,77	--	0,09	1,99	--	0,19	1,79	--
Villavicencio	-0,06	2,49	3,16	-0,13	2,25	2,41	-0,01	2,58	3,30	-0,06	2,82	4,04
Pasto	-0,06	1,59	1,84	-0,21	1,59	1,09	-0,02	1,62	1,97	0,06	1,47	2,33
Cúcuta	0,18	3,64	4,94	0,09	3,26	4,37	0,28	3,93	5,30	0,00	3,47	4,82
Armenia	0,12	1,86	--	0,24	2,00	--	0,10	1,95	--	-0,03	1,29	--
Pereira	0,12	1,87	3,66	0,14	1,47	3,75	0,11	2,18	4,04	0,10	1,63	2,74
Bucaramanga	-0,01	2,82	5,00	-0,14	2,77	4,87	0,07	2,89	5,00	0,03	2,65	5,20
Sincelejo	0,10	2,11	--	0,15	2,51	--	0,11	2,13	--	-0,07	1,11	--
Ibagué	0,03	2,37	--	0,00	2,15	--	0,05	2,61	--	0,06	2,00	--
Cali	0,12	1,53	2,27	0,16	1,88	2,13	0,12	1,43	2,28	0,06	1,13	2,19
San andrés	0,02	2,75	--	-0,06	2,92	--	-0,07	2,46	--	0,76	3,71	--

Fuente: DANE

A4. IPC. Variación mensual, total y por grupos de bienes y servicios, según ciudades.

Agosto 2009

Ciudades	Alimentos	Vivienda	Vestuario	Salud	Educación	Diversión	Transporte	Comunicaciones	Otros gastos	Total
Nacional	-0,13	0,31	-0,13	0,09	0,11	-0,07	-0,20	-0,04	0,24	0,04
Medellín	0,47	0,31	-0,02	0,12	0,00	-0,21	-0,17	0,05	0,35	0,20
Barranquilla	0,13	0,36	-0,19	0,05	0,20	0,03	-0,04	-0,04	0,92	0,22
Bogotá D.c.	-0,37	0,29	-0,10	0,02	0,05	-0,04	-0,24	-0,04	0,16	-0,05
Cartagena	-0,26	0,08	0,00	0,38	0,04	-0,07	-0,13	0,11	0,38	-0,03
Tunja	-0,21	0,12	-0,38	0,41	-0,05	0,81	-0,08	0,03	0,24	-0,02
Manizales	-0,19	0,22	-0,01	0,24	0,04	-0,15	-0,14	0,09	0,25	0,01
Florencia	-0,27	0,08	-0,27	-0,06	-0,01	0,00	-0,11	0,32	0,31	-0,05
Popayán	-0,28	-0,10	-0,32	0,55	-0,01	-0,22	-0,13	-0,62	-0,05	-0,17
Valledupar	0,20	0,13	-0,23	0,47	0,02	-0,52	0,06	0,14	0,37	0,14
Montería	-0,07	0,44	-0,07	0,00	0,38	-0,01	-0,10	0,07	0,41	0,17
Quibdo	-0,77	0,28	-0,53	0,02	0,00	-0,13	-0,12	0,15	0,09	-0,20
Neiva	-0,25	0,55	-0,06	-0,12	0,07	-0,84	-0,14	0,08	-0,09	0,04
Riohacha	0,09	0,22	0,01	0,10	0,03	-0,12	-0,25	-0,54	-0,29	0,06
Santa Marta	0,09	0,12	-0,29	0,53	0,13	-0,11	-0,02	0,13	0,24	0,08
Villavicencio	-0,62	0,46	0,07	0,32	0,03	-0,18	-0,13	0,11	0,10	-0,06
Pasto	-0,29	0,10	0,20	0,18	-0,01	-0,29	-0,19	0,05	0,24	-0,06
Cúcuta	-0,12	0,64	-0,16	0,43	-0,03	-0,01	-0,01	0,13	0,21	0,18
Armenia	0,15	0,68	-0,74	0,05	0,00	-0,10	-0,16	-0,44	-0,15	0,12
Pereira	-0,27	0,51	-0,14	0,28	0,42	-0,06	-0,15	-0,08	0,40	0,12
Bucaramanga	0,09	-0,19	-0,06	0,17	0,37	0,06	-0,12	0,05	0,29	-0,01
Sincelejo	-0,02	0,27	0,23	1,12	0,15	-0,08	-0,16	-0,30	0,24	0,10
Ibagué	-0,37	0,31	0,20	0,70	0,21	0,67	-0,06	-0,26	0,23	0,03
Cali	0,05	0,57	-0,49	-0,04	0,59	-0,07	-0,29	-0,20	-0,01	0,12
San Andrés	-0,39	0,35	0,01	0,31	0,18	0,00	0,06	0,09	-0,30	0,02

Fuente: DANE

A5. IPC. Variación año corrido, total y por grupos de bienes y servicios, según ciudades.

Agosto 2009

Ciudades	Alimentos	Vivienda	Vestuario	Salud	Educación	Diversión	Transporte	Comunicaciones	Otros gastos	Total
Nacional	1,03	3,59	-0,09	4,68	5,96	1,08	0,36	2,81	3,31	2,23
Medellín	-0,13	4,46	1,03	4,81	6,25	0,36	1,53	2,30	3,88	2,45
Barranquilla	1,68	2,77	0,47	5,14	6,29	-0,19	-2,03	2,92	4,23	2,05
Bogotá D.c.	1,07	3,46	0,00	5,10	7,03	2,06	-0,05	2,84	2,79	2,27
Cartagena	1,67	1,61	0,95	3,42	4,52	-3,87	3,32	4,62	4,10	2,20
Tunja	1,31	3,66	-0,02	0,57	5,86	-2,88	0,54	2,07	2,56	2,10
Manizales	-0,09	3,64	-1,07	3,77	5,59	0,17	0,59	3,57	4,53	1,87
Florencia	1,44	4,17	-0,97	2,88	0,68	-0,80	-1,07	3,88	2,34	1,90
Popayán	1,28	3,44	-1,90	3,45	3,19	-3,11	0,24	1,19	3,76	1,87
Valledupar	2,66	4,95	0,46	4,39	4,01	1,23	-2,31	2,31	3,97	3,15
Montería	1,14	3,19	0,15	1,61	4,97	-2,58	1,04	3,23	3,14	2,09
Quibdo	0,06	1,02	-0,76	3,02	1,38	-1,04	-0,08	1,35	3,61	0,82
Neiva	1,07	4,55	1,08	5,36	5,92	-0,73	1,24	4,71	3,14	2,62
Riohacha	-0,24	2,31	0,53	1,69	2,78	-3,47	0,12	2,30	-0,55	0,85
Santa Marta	1,48	1,98	-0,40	3,35	3,81	0,18	2,32	3,11	3,18	1,89
Villavicencio	1,24	3,89	-0,30	4,27	4,36	-1,40	2,30	4,42	3,56	2,49
Pasto	0,17	4,05	0,18	2,72	2,03	-3,04	-0,58	4,55	4,36	1,59
Cúcuta	2,47	5,59	0,76	4,29	5,17	-1,28	3,17	5,11	4,45	3,64
Armenia	-0,24	4,15	-0,01	4,17	2,59	1,21	0,86	2,05	3,49	1,86
Pereira	-0,19	3,52	-0,13	4,40	5,87	2,50	-0,63	4,47	4,12	1,87
Bucaramanga	2,60	3,14	0,24	4,15	5,87	0,10	2,15	4,63	3,01	2,82
Sincelejo	3,61	2,03	0,42	3,76	4,50	-1,83	-1,00	0,97	3,21	2,11
Ibagué	1,40	4,59	-1,85	3,00	4,76	0,34	-0,01	2,27	3,87	2,37
Cali	0,92	3,38	-2,26	4,16	2,27	1,60	-0,42	1,39	2,90	1,53
San Andrés	3,36	2,55	-0,42	3,84	4,51	-9,27	-0,78	3,06	2,48	2,75

Fuente: DANE

A6. IPC. Variación doce meses, total y por grupos de bienes y servicios, según ciudades.

Agosto 2009

Ciudades	Alimentos	Vivienda	Vestuario	Salud	Educación	Diversión	Transporte	Comunicaciones	Otros gastos	Total
Nacional	1,46	5,24	-0,18	5,58	6,63	2,09	1,47	3,14	4,33	3,13
Medellín	1,30	6,39	0,62	5,58	6,49	1,86	2,22	3,21	5,31	3,74
Barranquilla	3,09	6,48	0,76	5,98	6,35	0,24	-1,36	3,36	6,10	3,72
Bogotá d.c.	0,79	4,49	-0,01	6,05	7,11	3,78	1,05	3,08	3,58	2,76
Cartagena	3,11	3,79	1,52	4,70	4,56	-4,98	3,54	5,01	4,58	3,40
Tunja	--	--	--	--	--	--	--	--	--	--
Manizales	-1,25	4,78	-1,66	3,95	5,69	0,14	2,43	4,14	6,38	2,22
Florencia	--	--	--	--	--	--	--	--	--	--
Popayán	--	--	--	--	--	--	--	--	--	--
Valledupar	--	--	--	--	--	--	--	--	--	--
Montería	1,70	6,02	0,14	2,32	5,08	-2,48	1,78	4,13	3,48	3,07
Quibdo	--	--	--	--	--	--	--	--	--	--
Neiva	5,49	8,21	0,99	7,63	6,03	0,16	2,39	4,86	5,00	5,61
Riohacha	--	--	--	--	--	--	--	--	--	--
Santa marta	--	--	--	--	--	--	--	--	--	--
Villavicencio	1,07	5,58	-0,23	5,23	4,37	-2,58	3,19	5,89	5,30	3,16
Pasto	-0,96	4,94	0,45	3,54	3,41	-3,38	0,89	5,23	5,47	1,84
Cúcuta	4,20	6,98	1,43	6,36	5,24	-0,25	3,91	5,68	5,13	4,94
Armenia	--	--	--	--	--	--	--	--	--	--
Pereira	0,86	4,92	-0,32	5,48	6,14	3,61	5,77	4,63	4,94	3,66
Bucaramanga	5,02	6,62	0,36	4,62	6,06	-0,68	4,87	4,80	4,11	5,00
Sincelejo	--	--	--	--	--	--	--	--	--	--
Ibagué	--	--	--	--	--	--	--	--	--	--
Cali	0,80	5,25	-2,87	4,96	6,75	2,03	-0,42	1,46	4,07	2,27
San andrés	--	--	--	--	--	--	--	--	--	--

Fuente: DANE

NOTA: La diferencia en la suma de las variables, obedece al sistema de aproximación en el nivel de dígitos trabajados en el índice.

A7. IPC. Variación mensual, año corrido y doce meses.

Agosto 2009

Código	Grupos y subgrupos	Variación %			Contribución (puntos porcentual)		
		Mensual	Año corrido	Doce meses	Mensual	Año corrido	Doce meses
1	Alimentos	-0,13	1,03	1,46	-0,04	0,29	--
11	Cereales Y Productos De Panadería	-0,95	-7,21	-3,01	-0,03	-0,27	--
12	Tubérculos Y Plátanos	-5,42	1,46	-21,55	-0,05	0,01	--
13	Hortalizas Y Legumbres	0,76	-5,73	-0,38	0,01	-0,11	--
14	Frutas	-0,11	0,67	4,19	0,00	0,01	--
15	Carnes Y Derivados De La Carne	0,37	2,22	3,87	0,02	0,11	--
16	Pescado Y Otras De Mar	-0,09	6,80	8,32	0,00	0,04	--
17	Lácteos, Grasas Y Huevos	0,11	1,01	3,33	0,00	0,04	--
18	Alimentos Varios	0,15	4,85	8,26	0,00	0,14	--
19	Comidas Fuera Del Hogar	0,07	3,91	5,52	0,01	0,32	--
2	Vivienda	0,31	3,59	5,24	0,09	1,08	--
21	Gasto De Ocupación	0,44	2,95	4,63	0,09	0,60	--
22	Gas Y Servicios Públicos	0,00	5,71	6,86	0,00	0,36	--
23	Muebles Del Hogar	0,03	-0,20	-0,23	0,00	0,00	--
24	Aparatos Domésticos	0,18	4,64	4,11	0,00	0,02	--
25	Utensilios Domésticos	0,13	3,78	4,68	0,00	0,01	--
26	Ropa Del Hogar	-0,03	0,59	1,00	0,00	0,00	--
27	Artículos Para Limpieza	0,21	4,80	8,38	0,00	0,08	--
3	Vestuario	-0,13	-0,09	-0,18	-0,01	0,00	--
31	Vestuario	-0,07	0,04	-0,29	0,00	0,00	--
32	Calzado	-0,35	-0,89	-1,01	0,00	-0,01	--
33	Servicios De Vestuario	0,10	3,42	4,85	0,00	0,01	--
4	Salud	0,09	4,68	5,58	0,00	0,11	--
41	Servicios De Salud	0,27	5,88	6,24	0,00	0,03	--
42	Bienes Y Artículos	0,07	3,53	4,78	0,00	0,05	--
43	Gastos De Aseguramiento Privado Y Otros Gasto	0,00	6,87	8,29	0,00	0,04	--
5	Educación	0,11	5,96	6,63	0,01	0,34	--
51	Instrucción Y Enseñanza	0,12	6,38	6,98	0,01	0,31	--
52	Artículos Escolares	0,08	3,77	4,69	0,00	0,03	--
6	Diversión	-0,07	1,08	2,09	0,00	0,03	--
61	Artículos Culturales Y Otros Artículos Relacio	0,09	1,09	-1,18	0,00	0,01	--
62	Aparatos Para Diversión Y Esparcimiento	-0,92	-1,94	-4,71	-0,01	-0,01	--
63	Servicios De Diversión	0,19	2,22	4,41	0,00	0,04	--
7	Transporte	-0,20	0,36	1,47	-0,03	0,05	--
71	Transporte Personal	-0,33	-0,75	1,20	-0,03	-0,06	--
72	Transporte Público	-0,04	1,72	2,11	0,00	0,12	--
8	Comunicaciones	-0,04	2,81	3,14	0,00	0,10	--
81	Comunicaciones	-0,04	2,81	3,14	0,00	0,10	--
9	Otros Gastos	0,24	3,31	4,33	0,02	0,21	--
91	Bebidas Alcohólicas	0,54	4,61	5,53	0,01	0,06	--
92	Artículos Para El Aseo Y Cuidado Personal	0,19	2,62	3,80	0,01	0,11	--
93	Artículos De Joyería Y Otros Personales	-0,29	2,90	6,24	0,00	0,01	--
94	Otros Bienes Y Servicios	0,22	5,58	6,10	0,00	0,03	--
	Total	0,04	2,23	3,13	0,04	2,23	--

Fuente: DANE

NOTA: La diferencia en la suma de las variables, obedece al sistema de aproximación en el nivel de dígitos trabajados en el índice.

A8. IPC. Variación mensual, año corrido y doce meses, total por meses y años.

2006 - 2009 (Enero - Agosto)

	Mensual				Año corrido				Doce meses			
	2006	2007	2008	2009	2006	2007	2008	2009	2006	2007	2008	2009
Enero	0,54	0,77	1,06	0,59	0,54	0,77	1,06	0,59	4,56	4,71	6,00	7,18
Febrero	0,66	1,17	1,51	0,84	1,20	1,95	2,58	1,43	4,19	5,25	6,35	6,47
Marzo	0,70	1,21	0,81	0,50	1,91	3,18	3,41	1,94	4,11	5,78	5,93	6,14
Abril	0,45	0,90	0,71	0,32	2,37	4,11	4,15	2,26	4,12	6,26	5,73	5,73
Mayo	0,33	0,30	0,93	0,01	2,71	4,42	5,12	2,28	4,04	6,23	6,39	4,77
Junio	0,30	0,12	0,86	-0,06	3,02	4,55	6,02	2,22	3,94	6,03	7,18	3,81
Julio	0,41	0,17	0,48	-0,04	3,44	4,72	6,53	2,18	4,32	5,77	7,52	3,28
Agosto	0,39	-0,13	0,19	0,04	3,85	4,58	6,74	2,23	4,72	5,22	7,87	3,13
Septiembre	0,29	0,08	-0,19		4,15	4,67	6,53		4,58	5,01	7,57	
Octubre	-0,14	0,01	0,35		4,00	4,68	6,90		4,19	5,16	7,94	
Noviembre	0,24	0,47	0,28		4,24	5,17	7,20		4,31	5,41	7,73	
Diciembre	0,23	0,49	0,44		4,48	5,69	7,67		4,48	5,69	7,67	

Fuente: DANE

A9. IPC sin alimentos. Variación mensual por niveles de ingreso, según ciudades.

Agosto 2009

Ciudades	IPC			
	Total	Bajos	Medios	Altos
Nacional	0,11	0,12	0,14	-0,01
Medellín	0,12	0,10	0,14	0,07
Barranquilla	0,26	0,19	0,29	0,29
Bogotá D.c.	0,07	0,07	0,12	-0,08
Cartagena	0,07	0,08	0,10	-0,03
Tunja	0,06	0,15	0,07	-0,17
Manizales	0,10	0,07	0,15	-0,02
Florencia	0,05	0,09	0,05	-0,03
Popayán	-0,11	-0,11	-0,10	-0,16
Valledupar	0,11	0,12	0,06	0,29
Montería	0,26	0,51	0,15	0,29
Quibdo	0,10	-0,02	0,19	-0,01
Neiva	0,18	0,30	0,08	0,30
Riohacha	0,04	0,08	-0,02	0,20
Santa Marta	0,08	0,04	0,07	0,17
Villavicencio	0,21	0,24	0,25	0,03
Pasto	0,05	0,04	0,06	0,02
Cúcuta	0,33	0,40	0,41	-0,05
Armenia	0,11	0,35	0,07	-0,07
Pereira	0,26	0,33	0,24	0,19
Bucaramanga	-0,06	-0,21	0,03	-0,05
Sincelejo	0,16	0,31	0,16	-0,07
Ibagué	0,21	0,30	0,20	0,10
Cali	0,15	0,27	0,15	-0,08
San Andrés	0,27	0,09	0,19	1,07

Fuente: DANE

FICHA METODOLOGICA

- 1. Qué es el IPC?:** es un indicador que permite medir la variación porcentual promedio de los precios al por menor entre dos períodos de tiempo, de un conjunto de bienes y servicios que los hogares adquieren para su consumo. La variación del precio de un bien o servicio es la suma ponderada de variación de precio del artículo en las ciudades investigadas.
- 2. Unidad de observación:** el establecimiento de comercio al por menor que vende algún bien o servicio de consumo final para los hogares del país.
- 3. Universo del estudio:** todos los establecimientos de comercio al por menor, ubicados en el área urbana que distribuyen bienes y servicios de consumo final y que son demandados por los hogares del país, a demás se incluyen colegios, viviendas en arriendo, hospitales.
- 4. Tipo de investigación:** encuesta que combina muestreo probabilístico y no probabilístico.
- 5. Periodicidad:** mensual.
- 6. Período de referencia:** es el mes cuando se recoge la información.
- 7. Período de observación:** 20 a 22 días hábiles por mes.
- 8. Periodo base del índice:** diciembre de 2008=100.
- 9. Cobertura geográfica:** veinticuatro ciudades: Bogotá, D.C., Cali, Medellín, Barranquilla, Bucaramanga, Manizales, Pereira, Pasto, Cúcuta, Cartagena, Neiva, Montería, Villavicencio, Tunja, Florencia, Popayán, Valledupar, Quibdó, Riohacha, Santa Marta, Armenia, Sincelejo, Ibagué, San Andrés y un agregado nacional.
- 10. Cobertura Socioeconómica:** hogares ordenados por niveles de ingresos: bajos (50%), medios (45%) y altos (5%).
- 11. Fuentes de Información:** alimentos (7.003), vivienda (26.003), vestuario (4.598), salud (3.798), educación (3.568), diversión (4.537), transporte (3.066), comunicaciones (924) y otros gastos (4.230).
- 12. Desagregación:** Total nacional, ciudades, niveles de ingresos, para la estructura fija a nivel de grupos (9), subgrupos (34), clases de gasto (88) y gastos básicos (181).
- 13. Forma de cálculo:** variante a los índices tipo Laspeyres, que utiliza razones geométricas en el nivel básico y promedios aritméticos ponderados en los niveles agregados.
- 14. Componentes de la estructura:** nivel fijo y nivel flexible. *Nivel fijo:* aplica el índice, asociado a una ponderación de gasto fijo, y se actualiza a partir de encuestas de ingresos y gastos. Se compone por cuatro categorías: grupo de gasto, subgrupo de gasto, clase de gasto, y gasto básico. *Nivel flexible:* se modifica por cambios en los patrones de consumo: se cotiza sobre una gama más amplia de artículos y se actualiza con mayor rapidez el patrón para el seguimiento de precios; permite el uso del promedio geométrico y está compuesto por artículos y sus variedades.
- 15. Canasta de referencia:** Encuesta de Ingresos y Gastos realizada en 2006-2007..
- 16. Canasta por seguimiento de precios:** conjunto de bienes y servicios, representativos del consumo final de los hogares y cuya variación de precios alimenta el cálculo del índice.
- 17. Población de referencia para la construcción de la canasta:** hogares particulares (excluye hogares colectivos y unipersonales).

DEFINICION DE VARIABLES

Índice: la base del índice es diciembre de 1998 = 100,00.

Variación mensual: es la relación del índice en el mes de referencia ($I_{i,t}$) con el índice del mes anterior ($I_{i,t-1}$), menos 1 por 100.

$$VM = \left(\frac{\text{Índice mes referencia}}{\text{Índice mes anterior}} - 1 \right) * 100$$

Variación año corrido: es la relación del índice en el mes de referencia ($I_{i,t}$) con el índice del mes de diciembre del año anterior ($I_{d,t-1}$), menos 1 por 100.

$$VAC = \left(\frac{\text{Índice mes referencia}}{\text{Índice mes diciembre año anterior}} - 1 \right) * 100$$

Variación doce meses: es la relación del índice en el mes de referencia ($I_{i,t}$) con el índice del mismo mes del año anterior ($I_{i,t-1}$) menos 1 por 100.

$$V12M = \left(\frac{\text{Índice mes referencia}}{\text{Índice mismo mes año anterior}} - 1 \right) * 100$$

Contribución: permite medir el aporte en puntos porcentuales de cada artículo a la variación mes, año corrido y doce meses del total del índice de precios al consumidor.

Contribución mensual por gasto básico:

$$CM = \left(\frac{I_a \text{ mes anterior}}{\text{Índice TN mes anterior}} \right) * P_a * VM_a / 100$$

Contribución año corrido:

$$CAC = \left(\frac{I_a \text{ diciembre año anterior}}{\text{Índice TN diciembre anterior}} \right) * P_a * VAC_a / 100$$

Contribución doce meses:

$$C12M = \left(\frac{I_a \text{ mismo mes año anterior}}{\text{Índice TN mismo mes año anterior}} \right) * P_a * V12M_a / 100$$

a: artículo

I_a : Índice del artículo

TN: Total Nacional

P_a : Ponderación del artículo

VM_a : Variación mensual del artículo

VAC_a : Variación año corrido del artículo

$V12M_a$: Variación doce meses del artículo

Participación: es el porcentaje de explicación de la contribución de cada gasto básico, clase de gasto, subgrupo y grupo de gasto en la variación, del índice total

Participación mensual:

$$PM = \left(\frac{CM \text{ artículo, grupo, subgrupo}}{\text{Variación mensual}} \right) * 100$$

Participación año corrido:

$$PAC = \left(\frac{CAC \text{ artículo, grupo, subgrupo}}{\text{Variación año corrido}} \right) * 100$$

Participación doce meses:

$$P12M = \left(\frac{C12M \text{ artículo, grupo, subgrupo}}{\text{Variación doce meses}} \right) * 100$$