



ÍNDICE DE PRECIOS AL CONSUMIDOR JUNIO DE 2009

Contenido

1. Resultados del consolidado nacional
2. Resultados del mes de junio
3. Variaciones semestrales y trimestrales
4. Resultados semestral
5. Resultados últimos doce meses
6. Resultados por ciudad

Anexo

Ficha metodológica

Definición de variables del índice

1. RESULTADOS DEL CONSOLIDADO NACIONAL

- ❖ En junio de 2009, la variación del Índice de Precios al Consumidor - IPC, fue de (-0,06%). Esta tasa es inferior en 0,92 puntos porcentuales a la registrada en junio de 2008 (0,86%).
 - El grupo de gasto que más influyó con respecto a la baja fue alimentos (-0,60%) y el que presentó la mayor variación fue diversión (0,87%).
 - El subgrupo que presentó la mayor caída fue tubérculos y plátanos (-9,98%), en contraste, el mayor incremento se presentó en alimentos varios (1,77%).
 - Los gastos básicos con las principales bajas se registraron en: papa (-14,46%); tomate (-12,73%); arveja (-6,23%); arroz (-4,50%) y otras frutas frescas (-4,19%). En contraste, los mayores incrementos en el mes fueron: zanahoria (31,20%); servicios relacionados con diversión (5,38%); café (5,35%); gaseosas y maltas (3,86%) y tomate de árbol (2,78%).
- ❖ En el primer semestre del año, los precios al consumidor acumularon una variación de 2,22%. Esta tasa es inferior en 3,80 puntos porcentuales a la registrada para igual período del año 2008 (6,02%).
 - El grupo de gasto que registró la mayor variación fue educación (5,83%) en contraste la menor se registró en vestuario (0,05%).
 - El subgrupo que más variación presentó fue tubérculos y plátanos (18,26%), en contraste, la menor fue hortalizas y legumbres (-6,58%).
 - Los gastos básicos con mayores incrementos fueron: papa (32,95%); tomate de árbol (31,88%); naranjas (30,06%); otros tubérculos (17,81%) y café (11,42%). En tanto las principales bajas se registraron en: tomate (-33,27%); otras hortalizas y legumbres frescas (-21,92%); cerdo (-9,62%); arroz (-9,30%) y combustible para vehículos (-6,02%).
- ❖ En los últimos 12 meses la variación acumulada fue (3,81%). Esta tasa es inferior en 3,37 puntos porcentuales al registrado en junio de 2008 (7,18%).
 - El grupo de gasto que registró la mayor variación fue educación (6,55%) en contraste, la menor la registró vestuario (-0,20%).
 - El subgrupo que más variación presentó fue frutas (14,55%), en contraste la menor fue tubérculos y plátanos (-18,33%).
 - Los gastos básicos con mayores incrementos en los doce meses fueron: cebolla (64,61%); naranjas (32,31%); tomate de árbol (24,73%); zanahoria (22,64%) y joyería en oro y plata (17,34%). Las principales bajas se presentaron en: tomate (-30,72%); papa (-20,58%); arveja (-15,11%); otras hortalizas y legumbres frescas (-9,68%) y pasaje aéreo (-8,93%).



Código N° 1081-1

Producción y difusión de la información estadística estratégica oficial. Regulación del sistema estadístico nacional

NTC ISO 9001:2000



Código N° 011-1

Producción y difusión de la información estadística estratégica oficial. Regulación del sistema estadístico nacional

NTC GP 1000:2004



Director

Héctor Maldonado Gómez

Subdirector

Carlos Eduardo Sepúlveda Rico

Director de Metodología y Producción Estadística

Eduardo Efraín Freire Delgado

2. RESULTADOS DEL MES DE JUNIO

2.1 Comportamiento de la variación mensual del IPC, según niveles de ingreso

Por niveles de ingresos, los bajos, medios y altos; registraron crecimientos inferiores a los observados en el mismo periodo del año anterior.

**IPC. Variación mensual, según niveles de ingreso
Junio 2009**

Niveles de ingreso	Índice		Variación %		Diferencia puntos porcentuales
	Junio 2009	Mayo 2009	Junio 2008	Junio 2009	
Bajos	102,30	102,50	1,34	-0,20	-1,54
Medios	102,28	102,27	0,82	0,01	-0,81
Altos	101,84	101,83	0,40	0,01	-0,39
Total	102,22	102,28	0,86	-0,06	-0,92

Fuente: DANE

2.2 Comportamiento de la variación mensual del IPC, según grupos y subgrupos de gasto

2.2.1 Variación y contribución mensual por grupos de gasto

En el mes de junio, ocho grupos se ubicaron por encima del promedio nacional (-0,06%): diversión (0,87%); vivienda (0,26%); salud (0,25%); otros gastos (0,07%); vestuario (0,05%); educación (0,02%); transporte (-0,03%) y comunicaciones (-0,06%). Por debajo se ubicó: alimentos (-0,60%).

Los mayores aportes a la variación mensual del IPC (-0,06%), se ubicaron en los grupos de: vivienda; diversión; salud; otros gastos; vestuario y educación, los cuales aportaron 0,12 puntos porcentuales a la variación total.

**Gráfico 1
IPC. Variación mensual por grupos de gasto
Junio 2009**

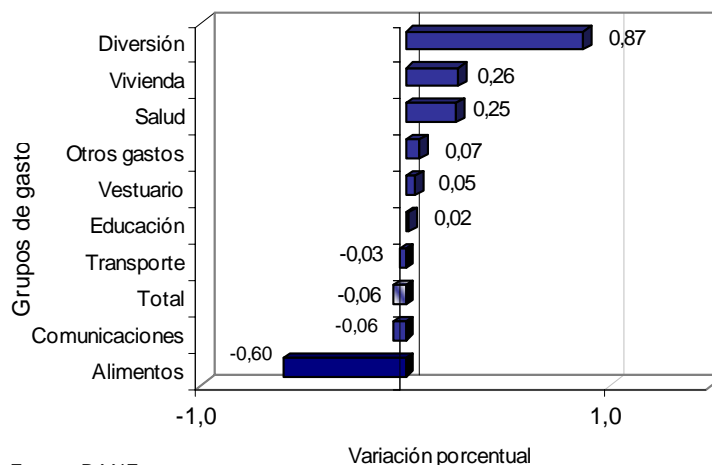

Fuente: DANE

Cuatro grupos de bienes y servicios: salud, educación, diversión y otros gastos registraron crecimientos superiores al 2008.

**IPC. Variación mensual, según grupos de gasto
Junio (2008-2009)**

Grupos de gasto	Peso %	Variación %		Diferencia de puntos
		2008	2009	
Diversión	3,10	-0,34	0,87	1,21
Vivienda	30,10	0,55	0,26	-0,29
Salud	2,43	0,07	0,25	0,18
Otros gastos	6,35	-0,02	0,07	0,09
Vestuario	5,16	0,16	0,05	-0,11
Educación	5,73	0,00	0,02	0,02
Transporte	15,19	0,40	-0,03	-0,43
Total	100,00	0,86	-0,06	-0,92
Comunicaciones	3,72	0,00	-0,06	-0,06
Alimentos	28,21	2,02	-0,60	-2,62

**IPC. Contribución mensual, según grupos de gasto
Junio (2008-2009)**

Grupos de gasto	Contribución (puntos porcentuales)	
	2008	2009
Vivienda	0,14	0,08
Diversión	-0,01	0,03
Salud	0,00	0,01
Otros gastos	0,00	0,00
Vestuario	0,01	0,00
Educación	0,00	0,00
Comunicaciones	0,00	0,00
Transporte	0,06	0,00
Alimentos	0,67	-0,17

Fuente: DANE

**Gráfico 2
IPC. Contribución mensual por grupos de gasto
Junio 2009**

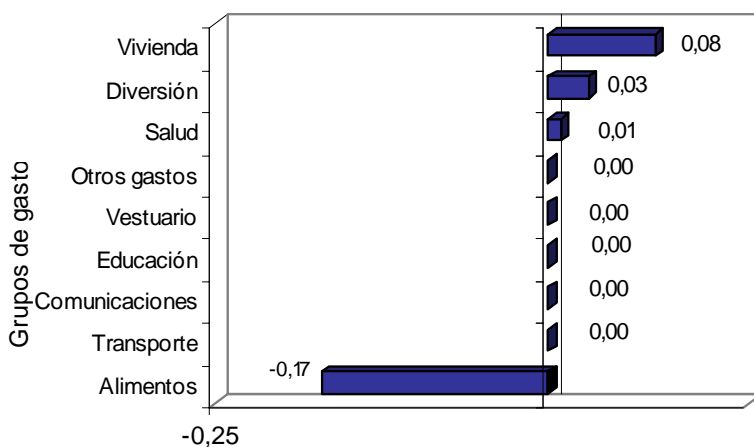

Fuente: DANE

Puntos porcentuales

2.2.2 Variación y contribución de los subgrupos de gasto, por encima y por debajo del promedio mensual

El comportamiento de los subgrupos que más contribuyeron a la variación mensual (-0,06%) del índice total fueron: gasto de ocupación (0,35%); alimentos varios (1,77%); servicios de diversión (1,52%); comidas fuera del hogar (0,24%); artículos para el aseo y cuidado personal (0,17%); artículos para limpieza (0,35%); bienes y artículos (0,27%); vestuario (0,09%); pescado y otras de mar (0,42%) y aparatos domésticos (0,47%). Con contribución negativa se ubicaron: tubérculos y plátanos (-9,98%); cereales y productos de panadería (-2,23%); frutas (-2,39%); hortalizas y legumbres (-1,22%) y transporte personal (-0,08%).

VARIACION Y CONTRIBUCIÓN MENSUAL POR GRUPOS Y SUBGRUPOS DE GASTO Junio 2009

Grupos de gasto	Subgrupos por encima del promedio mensual (-0,06%)	Variación %	Contribución*	Subgrupos por debajo del promedio mensual (-0,06%)	Variación %	Contribución*
Alimentos P: 28,2127	Alimentos varios	1,77	0,05	Carnes y derivados de la carne	-0,12	-0,01
	Pescado y otras de mar	0,42	0,00	Lácteos, grasas y huevos	-0,14	-0,01
	Comidas fuera del hogar	0,24	0,02	Hortalizas y legumbres	-1,22	-0,02
				Cereales y productos de panadería	-2,23	-0,08
			Frutas	-2,39	-0,02	
			Tubérculos y plátanos	-9,98	-0,11	
Vivienda P: 30,0966	Aparatos domésticos	0,47	0,00			
	Gasto de ocupación	0,35	0,07			
	Artículos para limpieza	0,35	0,01			
	Utensilios domésticos	0,24	0,00			
	Muebles del hogar	0,04	0,00			
	Ropa del hogar	-0,01	0,00			
Vestuario P: 5,1572	Gas y servicios públicos	-0,02	0,00	Calzado	-0,09	0,00
	Servicios de vestuario	0,28	0,00			
Salud P: 2,4344	Vestuario	0,09	0,00			
	Servicios de salud	0,29	0,00			
Educación P: 5,7347	Bienes y artículos	0,27	0,00			
	Gastos de aseguramiento privado y otros gas	0,16	0,00			
	Artículos escolares	0,11	0,00			
Diversión P: 3,0987	Instrucción y enseñanza	0,00	0,00	Aparatos para diversión y esparcimiento	-0,22	0,00
	Servicios de diversión	1,52	0,03			
Transporte Comunicaciones	Artículos culturales y otros artículos relaciona	0,23	0,00	Transporte personal	-0,08	-0,01
	Transporte público	0,03	0,00	Comunicaciones	-0,06	0,00
Otros gastos P: 6,3504	Artículos para el aseo y cuidado personal	0,17	0,01	Otros bienes y servicios	-0,46	0,00
	Bebidas alcohólicas	0,14	0,00	Artículos de joyería y otros personales	-0,54	0,00

Fuente: DANE

* Puntos porcentuales

2.2.3 Variación y contribución de los gastos básicos en el mes

La variación de los gastos básicos que más aportaron al índice total fueron: arrendamiento imputado (0,31%); gaseosas y maltas (3,86%); arrendamiento efectivo (0,42%); café (5,35%); servicios relacionados con diversión (5,38%); energía eléctrica (0,56%); zanahoria (31,20%); acueducto, alcantarillado y aseo (0,47%) y aceites (1,31%). Los gastos básicos con aportes negativos a la variación fueron: papa (-14,46%); arroz (-4,50%); gas (-3,38%); otras frutas frescas (-4,19%) y tomate (-12,73%).

Vivienda		
Variación 0,26, Contribución 0,08		
Gastos Básicos		
Descripción	%	Contribución
Arrendamiento imputado	0,31	0,04
Arrendamiento efectivo	0,42	0,03
Energía eléctrica	0,56	0,02
Acueducto, alcantarillado y aseo	0,47	0,01
Otros gastos de ocupación	0,29	0,01
Detergentes, blanqueadores, suavizantes	0,39	0,00
Otros utensilios de aseo	0,51	0,00
Nevera	0,50	0,00
Papeles de cocina	-0,27	0,00
Gas	-3,38	-0,03

Fuente: DANE

Diversión		
Variación 0,87, Contribución 0,03		
Gastos Básicos		
Descripción	%	Contribución
Servicios relacionados con diversion	5,38	0,02
Turismo	1,91	0,01
Servicios de t.v.	0,48	0,00
Juegos, aficiones, artículos, adornos y prendas de	0,50	0,00
Televisor	0,71	0,00
Servicios culturales	0,73	0,00
Periódicos	0,51	0,00
Otros aparatos de video e imagen	0,32	0,00
Equipo de sonido	-0,27	0,00
Computadores, impresoras y otros aparatos	-1,15	0,00

Fuente: DANE

Salud		
Variación 0,25, Contribución 0,01		
Gastos Básicos		
Descripción	%	Contribución
Medicinas	0,30	0,00
Otras medicinas y anticonceptivos	0,23	0,00
Aseguramiento privado	0,33	0,00
Consulta medica general	0,44	0,00
Medicina especializada	0,30	0,00
Exámenes de laboratorio	0,33	0,00
Servicios de proteccion dentro y fuera del hogar	0,02	0,00
Imágenes diagnósticas	0,07	0,00
Servicios de hospitalización y ambulancias	-0,09	0,00
Aparatos ortopédicos y otros	-0,13	0,00

Fuente: DANE

Otros gastos		
Variación 0,07, Contribución 0,00		
Gastos Básicos		
Descripción	%	Contribución
Higiene corporal	0,40	0,01
Cerveza	0,57	0,00
Higiene oral	0,32	0,00
Cigarrillos	0,50	0,00
Otros servicios relacionados para el cuidado perso	0,33	0,00
Higiene y cuidado facial	0,05	0,00
Aguardiente	0,07	0,00
Servicios bancarios	0,00	0,00
Otras bebidas alcoholicas	-0,28	0,00
Seguros de vehículo	-1,58	0,00

Fuente: DANE

Vestuario		
Variación 0,05, Contribución 0,00		
Gastos Básicos		
Descripción	%	Contribución
Panales y otros	1,47	0,00
Ropa interior mujer	0,53	0,00
Pantalones para niños	0,47	0,00
Pantalones para mujer	0,21	0,00
Camisas para hombre	0,20	0,00
Ropa interior hombre	0,20	0,00
Ropa interior para niños	0,28	0,00
Calzado deportivo	0,12	0,00
Blusa	-0,40	0,00
Calzado para mujer	-0,51	0,00

Fuente: DANE

Educación		
Variación 0,02, Contribución 0,00		
Gastos Básicos		
Descripción	%	Contribución
Textos	0,09	0,00
Otros gastos escolares	0,18	0,00
Cuadernos	0,16	0,00
Otros artículos escolares	0,03	0,00
Otros costos educativos	0,00	0,00
Matrículas de educación superior y no formal	0,00	0,00
Pensiones	0,00	0,00
Matrículas de educación básica, media y vocacional	0,00	0,00

Fuente: DANE

Comunicaciones		
Variación -0,06, Contribución 0,00		
Gastos Básicos		
Descripción	%	Contribución
Equipos de telefonía móvil y similares	0,36	0,00
Porte de cartas y otros servicios	0,00	0,00
Servicios de telefonía	0,00	0,00
Otros servicios de telefonía	-0,48	0,00

Fuente: DANE

Transporte		
Variación -0,03, Contribución 0,00		
Gastos Básicos		
Descripción	%	Contribución
Otros para transporte	0,83	0,00
Bus intermunicipal	0,89	0,00
Servicios de mecanica	0,42	0,00
Bus	0,07	0,00
Compra y cambio de aceite	1,12	0,00
Buseta	0,10	0,00
Llantas	1,23	0,00
Otros medios para transporte urbano	0,07	0,00
Pasaje aéreo	-0,55	0,00
Combustible para vehículos	-0,37	-0,01

Fuente: DANE

Alimentos		
Variación -0,60, Contribución -0,17		
Gastos Básicos		
Descripción	%	Contribución
Gaseosas y maltas	3,86	0,03
Café	5,35	0,02
Zanahoria	31,20	0,01
Aceites	1,31	0,01
Almuerzo	0,18	0,01
Res	0,27	0,01
Comidas rapidas calientes	0,59	0,00
Otras hortalizas y legumbres secas	1,00	0,00
Arroz	-4,50	-0,07
Papa	-14,46	-0,10

Fuente: DANE

3. VARIACIONES SEMESTRALES Y TRIMESTRALES

3.1. Comportamiento de la variación semestral del IPC

Grafico 3
IPC Variación semestral
2006 - 2009

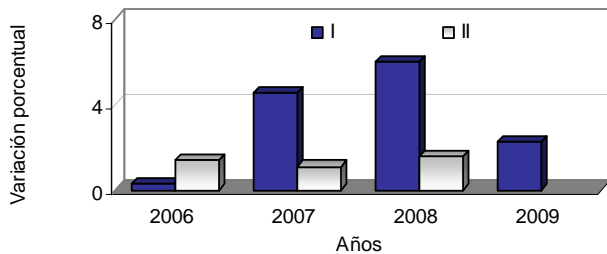

Fuente: DANE

IPC Variación semestral¹
2000 - 2009

Años	I Semestre	II Semestre
2000	6,98	1,65
2001	6,17	1,39
2002	4,79	2,10
2003	5,01	1,41
2004	4,59	0,86
2005	3,93	0,89
2006	0,30	1,42
2007	4,55	1,09
2008	6,02	1,56
2009	2,22	-

Fuente: DANE

3.2. Comportamiento de la variación trimestral del IPC

Grafico 4
IPC Variación trimestral
2005 - 2009

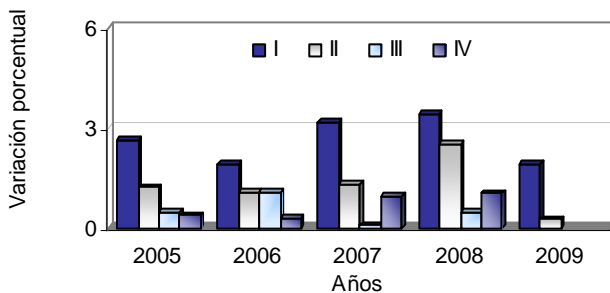

Fuente: DANE

IPC Variación trimestral²
2000 - 2009

Años	I Trimestre	II Trimestre	III Trimestre	IV Trimestre
2000	5,39	1,50	0,70	0,94
2001	4,49	1,61	0,74	0,64
2002	2,79	1,95	0,48	1,61
2003	3,37	1,59	0,39	1,02
2004	3,10	1,45	0,30	0,57
2005	2,64	1,25	0,48	0,41
2006	1,91	1,08	1,10	0,32
2007	3,18	1,33	0,11	0,98
2008	3,41	2,53	0,48	1,07
2009	1,94	0,28	-	-

Fuente: DANE

¹ Corresponde a la variación entre el último mes del semestre en referencia y el último mes del semestre inmediatamente anterior.

² Corresponde a la variación entre el último mes del trimestre en referencia y el último mes del trimestre inmediatamente anterior.

4. RESULTADOS SEMESTRAL

4.1. Comportamiento de la variación semestral del IPC, según niveles de ingreso

Por niveles de ingresos, los bajos, medios y altos; registraron crecimientos inferiores a los observados en el mismo periodo del año anterior.

IPC. Variación semestral, según niveles de ingreso

Junio 2009

Niveles de ingreso	Índice		Variación %		Diferencia puntos porcentuales
	Junio 2009	Diciembre 2008	2008	2009	
Bajos	102,30	100,00	7,99	2,30	-5,69
Medios	102,28	100,00	5,95	2,28	-3,67
Altos	101,84	100,00	3,92	1,84	-2,08
Total	102,22	100,00	6,02	2,22	-3,80

Fuente: DANE

4.2 Comportamiento de la variación semestral del IPC, según grupos y subgrupos de gasto

4.2.1 Variación y contribución semestral por grupos de gasto

En el primer semestre del año, cinco grupos de bienes y servicios se ubican por encima del promedio nacional (2,22%): educación (5,83%); salud (4,30%); otros gastos (3,06%); vivienda (3,04%) y comunicaciones (2,75%).

El resto de los grupos de gastos se ubicaron por debajo del promedio: alimentos (1,71%); diversión (1,04%); transporte (0,35%) y vestuario (0,05%).

Los mayores aportes a la variación en lo corrido del año, se ubicaron en los grupos de: vivienda; alimentos; educación y otros gastos, los cuales en conjunto contribuyeron con 1,92 puntos porcentuales a la variación total.

Cuatro grupos de bienes y servicios: vestuario, salud, educación y diversión registraron crecimientos superiores al 2008.

IPC. Variación semestral, según grupos de gasto

Junio (2008-2009)

Grupos de gasto	Peso %	Variación %		Diferencia de puntos
		2008	2009	
Educación	5,73	5,35	5,83	0,48
Salud	2,43	3,50	4,30	0,80
Otros gastos	6,35	3,11	3,06	-0,05
Vivienda	30,10	4,07	3,04	-1,03
Comunicaciones	3,72	3,62	2,75	-0,87
Total	100,00	6,02	2,22	-3,80
Alimentos	28,21	11,96	1,71	-10,25
Diversión	3,10	0,11	1,04	0,93
Transporte	15,19	2,78	0,35	-2,43
Vestuario	5,16	0,00	0,05	0,05

**IPC. Contribución semestral, según grupos de gasto
Junio (2008-2009)**

Grupos de gasto	Contribución (puntos porcentuales)	
	2008	2009
Vivienda	1,02	0,92
Alimentos	3,81	0,48
Educación	0,27	0,33
Otros gastos	0,27	0,19
Salud	0,16	0,10
Comunicaciones	0,08	0,10
Transporte	0,41	0,05
Diversión	0,00	0,03
Vestuario	0,00	0,00

Fuente: DANE

**Gráfico 5
IPC. Variación semestral, según grupos de gasto
Junio 2009**

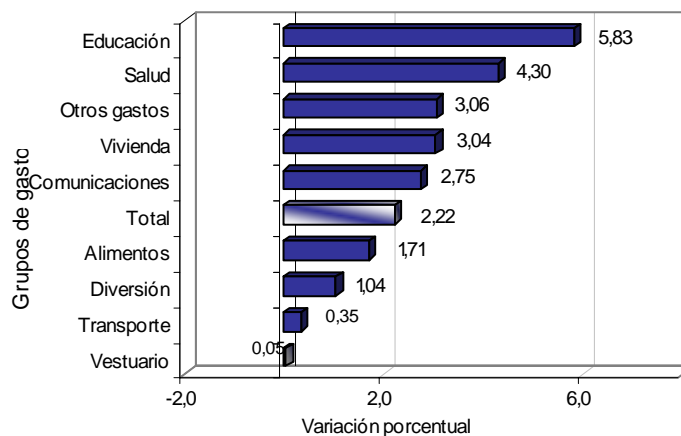

Fuente: DANE

**Gráfico 6
IPC. Contribución semestral, según grupos de gasto
Junio 2009**

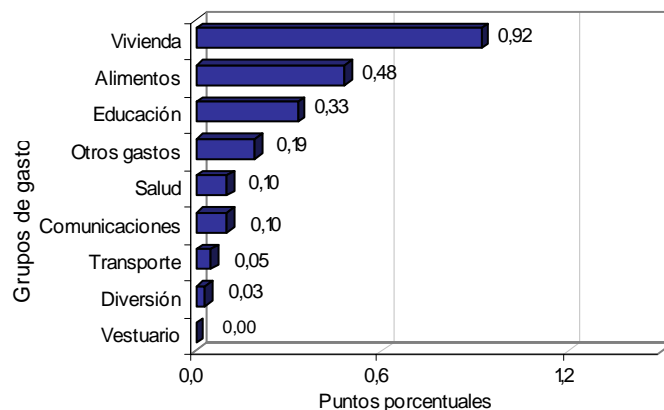

Fuente: DANE

4.2.2 Variación y contribución de los subgrupos de gasto, por encima y por debajo del promedio del semestral

El comportamiento de los subgrupos que más aportaron a la variación en el primer semestre (2,22%), fueron: gasto de ocupación (2,25%); gas y servicios públicos (5,59%); instrucción y enseñanza (6,25%); comidas fuera del hogar (3,64%); tubérculos y plátanos (18,26%); alimentos varios (4,15%); artículos para el aseo y cuidado personal (2,47%); comunicaciones (2,75%); transporte público (1,43%) y artículos para limpieza (4,46%). Con aportes negativos a la variación se ubicaron: cereales y productos de panadería (-3,85%); hortalizas y legumbres (-6,58%); transporte personal (-0,52%); aparatos para diversión y esparcimiento (-1,00%) y muebles del hogar (-0,56%).

VARIACION Y CONTRIBUCIÓN SEMESTRAL POR GRUPOS Y SUBGRUPOS DE GASTO Junio 2009

Grupos de gasto	Subgrupos por encima del promedio semestral (2,22)	Variación %	Contribución*	Subgrupos por debajo del promedio semestral (2,22)	Variación %	Contribución*
Alimentos P: 28,2127	Tubérculos y plátanos	18,26	0,15	Frutas	1,68	0,02
	Pescado y otras de mar	7,02	0,04	Carnes y derivados de la carne	1,43	0,07
	Alimentos varios	4,15	0,12	Lácteos, grasas y huevos	1,24	0,05
	Comidas fuera del hogar	3,64	0,29	Cereales y productos de panadería	-3,85	-0,14
Vivienda P: 30,0966	Gas y servicios públicos	5,59	0,35	Hortalizas y legumbres	-6,58	-0,12
	Artículos para limpieza	4,46	0,08	Ropa del hogar	0,46	0,00
	Aparatos domésticos	3,81	0,02	Muebles del hogar	-0,56	0,00
	Utensilios domésticos	3,35	0,01			
	Gasto de ocupación	2,25	0,46			
Vestuario P: 5,1572	Servicios de vestuario	3,41	0,01	Vestuario	0,01	0,00
				Calzado	-0,24	0,00
Salud P: 2,4344	Gastos de aseguramiento privado y otros gas	6,31	0,03			
	Servicios de salud	5,41	0,02			
	Bienes y artículos	3,24	0,05			
Educación P: 5,7347	Instrucción y enseñanza	6,25	0,30			
	Artículos escolares	3,62	0,03			
Diversión P: 3,0987				Servicios de diversión	2,16	0,04
				Artículos culturales y otros artículos relaciona	0,15	0,00
				Aparatos para diversión y esparcimiento	-1,00	-0,01
				Transporte público	1,43	0,10
Transporte P: 15,1936				Transporte personal	-0,52	-0,04
Comunicaciones	Comunicaciones	2,75	0,10			
Otros gastos P: 6,3504	Otros bienes y servicios	5,01	0,03			
	Bebidas alcohólicas	4,01	0,05			
	Artículos de joyería y otros personales	3,34	0,01			
	Artículos para el aseo y cuidado personal	2,47	0,10			

Fuente: DANE

* Puntos porcentuales

4.2.3 Variación y contribución de los gastos básicos en el semestral

La variación de los gastos básicos que más aportaron al acumulado del primer semestre fueron: energía eléctrica (8,39%); almuerzo (3,67%); arrendamiento imputado (1,98%); arrendamiento efectivo (2,24%); papa (32,95%); matrículas de educación superior y no formal (7,53%); acueducto, alcantarillado y aseo (4,70%); servicios de telefonía (3,43%); pensiones (5,64%) y res (3,64%). Con contribución negativa a la variación se ubicaron: combustible para vehículos (-6,02%); arroz (-9,30%); otras hortalizas y legumbres frescas (-21,92%); tomate (-33,27%) y cerdo (-9,62%).

Vivienda		
Variación 3,04, Contribución 0,92		
Gastos Básicos		
Descripción	%	Contribución
Energía eléctrica	8,39	0,24
Arrendamiento imputado	1,98	0,22
Arrendamiento efectivo	2,24	0,16
Acueducto, alcantarillado y aseo	4,70	0,12
Otros gastos de ocupación	3,96	0,07
Detergentes, blanqueadores, suavizantes	6,31	0,04
Jabones	2,81	0,01
Otros utensilios de aseo	3,75	0,01
Otros muebles del hogar, equipo de iluminación y d	-1,70	0,00
Gas	-0,82	-0,01

Fuente: DANE

Alimentos		
Variación 1,71, Contribución 0,48		
Gastos Básicos		
Descripción	%	Contribución
Almuerzo	3,67	0,23
Papa	32,95	0,15
Res	3,64	0,09
Gaseosas y maltas	7,22	0,06
Pescado de mar, río y enlatado	7,19	0,04
Café	11,42	0,04
Leche	1,96	0,03
Aceites	2,17	0,02
Otras hortalizas y legumbres frescas	-21,92	-0,07
Arroz	-9,30	-0,16

Fuente: DANE

Educación		
Variación 5,83, Contribución 0,33		
Gastos Básicos		
Descripción	%	Contribución
Matrículas de educación superior y no formal	7,53	0,14
Pensiones	5,64	0,10
Otros costos educativos	5,25	0,04
Textos	4,28	0,02
Matrículas de educación básica, media y vocacional	4,81	0,02
Cuadernos	4,52	0,01
Otros gastos escolares	2,12	0,00
Otros artículos escolares	0,57	0,00

Fuente: DANE

Otros gastos		
Variación 3,06, Contribución 0,19		
Gastos Básicos		
Descripción	%	Contribución
Higiene corporal	2,51	0,04
Servicios bancarios	5,60	0,02
Otras bebidas alcohólicas	4,50	0,02
Otros productos relacionados con el cuidado person	4,13	0,02
Cerveza	3,09	0,01
Higiene oral	2,74	0,01
Corte de cabello	2,37	0,01
Aguardiente	5,15	0,01
Otros artículos personales	0,56	0,00
Relojes	1,34	0,00

Fuente: DANE

Salud		
Variación 4,30, Contribución 0,10		
Gastos Básicos		
Descripción	%	Contribución
Medicinas	3,55	0,04
Aseguramiento privado	6,70	0,02
Medicina especializada	5,72	0,01
Otras medicinas y anticonceptivos	2,70	0,01
Pagos complementarios	6,48	0,01
Servicios de protección dentro y fuera del hogar	5,51	0,01
Consulta médica general	5,12	0,01
Servicios de hospitalización y ambulancias	6,05	0,00
Imágenes diagnósticas	4,63	0,00
Aparatos ortopédicos y otros	1,12	0,00

Fuente: DANE

Comunicaciones		
Variación 2,75, Contribución 0,10		
Gastos Básicos		
Descripción	%	Contribución
Servicios de telefonía	3,43	0,10
Equipos de telefonía móvil y similares	7,65	0,01
Porte de cartas y otros servicios	2,15	0,00
Otros servicios de telefonía	-1,92	-0,01

Fuente: DANE

Transporte		
Variación 0,35, Contribución 0,05		
Gastos Básicos		
Descripción	%	Contribución
Vehículos	1,93	0,08
Bus	2,02	0,05
Buseta	2,33	0,03
Taxi	2,32	0,03
Otros medios para transporte urbano	4,03	0,03
Otros para transporte	4,18	0,01
Servicios de mecanica	3,08	0,01
Servicio de parqueadero	5,54	0,01
Pasaje aéreo	-5,32	-0,04
Combustible para vehículos	-6,02	-0,18

Fuente: DANE

Diversión		
Variación 1,04, Contribución 0,03		
Gastos Básicos		
Descripción	%	Contribución
Servicios relacionados con diversion	8,92	0,03
Turismo	2,97	0,01
Servicios de t.v.	0,82	0,01
Periódicos	4,22	0,00
Artículos deportivos	3,22	0,00
Servicios para mascotas	4,21	0,00
Televisor	0,59	0,00
Jardines y productos para animales domesticos	0,88	0,00
Juegos, aficiones, artículos, adornos y prendas de	-1,64	-0,01
Computadores, impresoras y otros aparatos	-2,46	-0,01

Vestuario		
Variación 0,05, Contribución 0,00		
Gastos Básicos		
Descripción	%	Contribución
Ropa interior mujer	3,31	0,01
Ropa interior hombre	1,93	0,00
Lavandería	4,24	0,00
Pantalones para hombre	0,48	0,00
Panales y otros	1,17	0,00
Ropa interior para niños	1,30	0,00
Calzado para hombre	0,59	0,00
Camisitas y vestidos para bebe	2,87	0,00
Pantalones para mujer	-1,15	-0,01
Otras prendas de vestir hombre	-2,90	-0,01

5. RESULTADOS ÚLTIMOS DOCE MESES

5.1 Comportamiento de la variación doce meses del IPC, según niveles de ingreso

Por niveles de ingresos, los bajos, medios y altos; registraron crecimientos inferiores a los observados en el mismo periodo del año anterior.

IPC. Variación doce meses, según niveles de ingreso

Junio 2009

Niveles de ingreso	Índice		Variación %		Diferencia puntos porcentuales
	Junio		Junio		
	2009	2008	2008	2009	
Bajos	102,30	99,08	8,83	3,25	-5,58
Medios	102,28	98,24	7,15	4,11	-3,04
Altos	101,84	98,32	5,32	3,58	-1,74
Total	102,22	98,47	7,18	3,81	-3,37

5.2 Comportamiento de la variación doce meses del IPC, según grupos y subgrupos de gasto

5.2.1 Variación doce meses por grupos de gasto

En los últimos doce meses cuatro grupos se ubican por encima del promedio nacional (3,81%): educación (6,55%); salud (6,10%); vivienda (5,60%) y otros gastos (4,46%). El resto de los grupos de gastos se ubicaron por debajo del promedio: comunicaciones (3,10%); transporte (2,91%); alimentos (2,80%); diversión (0,90%) y vestuario (-0,20%).

Tres grupos de bienes y servicios: salud, educación y otros gastos registraron crecimientos superiores al 2008.

IPC. Variación doce meses, según grupos de gasto

Junio (2008-2009)

Grupos de gasto	Peso %	Variación %		Diferencia de puntos
		2008	2009	
Educación	5,73	5,81	6,55	0,74
Salud	2,43	5,22	6,10	0,88
Vivienda	30,10	5,76	5,60	-0,16
Otros gastos	6,35	4,03	4,46	0,43
Total	100,00	7,18	3,81	-3,37
Comunicaciones	3,72	3,77	3,10	-0,67
Transporte	15,19	5,96	2,91	-3,05
Alimentos	28,21	11,98	2,80	-9,18
Diversión	3,10	1,84	0,90	-0,94
Vestuario	5,16	0,03	-0,20	-0,23

Fuente: DANE

Gráfico 7
IPC. Variación doce meses, por grupos de gasto
Junio 2009

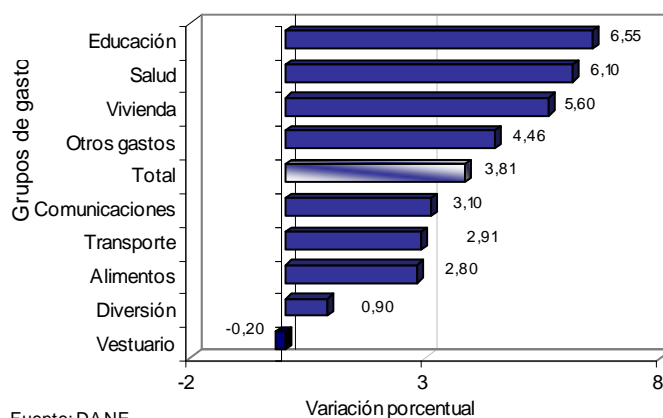

5.2.2 Variación de los subgrupos de gasto, por encima y por debajo del promedio de los últimos doce meses

Los subgrupos que más variaron en los últimos doce meses, fueron: frutas (14,55%); pescado y otras de mar (9,65%); artículos para limpieza (9,63%); gastos de aseguramiento privado y otros gastos (9,36%); artículos de joyería y otros personales (8,89%); gas y servicios públicos (8,60%); alimentos varios (7,97%); instrucción y enseñanza (6,92%); servicios de salud (6,33%) y servicios de vestuario (6,19%). Con variación negativa aparecen: tubérculos y plátanos (-18,33%); aparatos para diversión y esparcimiento (-6,27%); artículos culturales y otros artículos relacionado (-2,61%); vestuario (-0,68%) y calzado (-0,64%).

VARIACION DOCE MESES POR GRUPOS Y SUBGRUPOS DE GASTO **Junio 2009**

Grupos de gasto	Subgrupos por encima del promedio doce meses (3,81%)	Variación %	Subgrupos por debajo del promedio doce meses (3,81%)	Variación %
Alimentos P: 28,2127	Frutas	14,55	Carnes y derivados de la carne	3,40
	Pescado y otras de mar	9,65	Tubérculos y plátanos	-18,33
	Alimentos varios	7,97		
	Comidas fuera del hogar	5,92		
	Hortalizas y legumbres	4,79		
	Lácteos, grasas y huevos	4,73		
	Cereales y productos de panadería	4,52		
Vivienda P: 30,0966	Artículos para limpieza	9,63	Aparatos domésticos	2,85
	Gas y servicios públicos	8,60	Ropa del hogar	0,84
	Utensilios domésticos	4,89	Muebles del hogar	-0,38
	Gasto de ocupación	4,56		
Vestuario P: 5,1572	Servicios de vestuario	6,19	Calzado	-0,64
			Vestuario	-0,68
Salud P: 2,4344	Gastos de aseguramiento privado y otros gas	9,36		
	Servicios de salud	6,33		
	Bienes y artículos	5,57		
Educación P: 5,7347	Instrucción y enseñanza	6,92		
	Artículos escolares	4,54		
Diversión P: 3,0987			Servicios de diversión	3,24
			Artículos culturales y otros artículos relaciona	-2,61
Transporte			Aparatos para diversión y esparcimiento	-6,27
	Transporte público	4,09	Aparatos para diversión y esparcimiento	1,94
Comunicaciones			Comunicaciones	3,10
Otros gastos P: 6,3504	Artículos de joyería y otros personales	8,89		
	Otros bienes y servicios	5,93		
	Bebidas alcohólicas	4,71		
	Artículos para el aseo y cuidado personal	3,85		

Fuente: DANE

* Puntos porcentuales

5.2.3 Variación de los gastos básicos en los últimos doce meses

Los gastos básicos con mayores variaciones en los últimos doce meses fueron: cebolla (64,61%); naranjas (32,31%); tomate de árbol (24,73%); zanahoria (22,64%); joyería en oro y plata (17,34%); azúcar (17,23%); café (17,10%); otras hortalizas y legumbres secas (16,67%); energía eléctrica (15,15%) y otras frutas frescas (13,94%). Con variación negativa aparecen: tomate (-30,72%); papa (-20,58%); arveja (-15,11%); otras hortalizas y legumbres frescas (-9,68%) y pasaje aéreo (-8,93%).

Educación	
Variación 6,55	
Gastos Básicos	
Descripción	%
Matrículas de educación superior y no formal	7,75
Cuadernos	6,99
Pensiones	6,55
Otros costos educativos	6,22
Matrículas de educación básica, media y vocacional	5,33
Textos	4,94
Otros gastos escolares	3,82
Otros artículos escolares	0,84

Fuente: DANE

Salud	
Variación 6,10	
Gastos Básicos	
Descripción	%
Aseguramiento privado	9,77
Medicina especializada	7,13
Servicios de hospitalización y ambulancias	6,31
Consulta medica general	6,28
Medicinas	5,93
Imágenes diagnósticas	5,01
Otras medicinas y anticonceptivos	4,95
Exámenes de laboratorio	4,31
Aparatos ortopédicos y otros	1,50

Fuente: DANE

Vivienda	
Variación 5,60	
Gastos Básicos	
Descripción	%
Energía eléctrica	15,15
Detergentes, blanqueadores, suavizantes	11,99
Insecticidas	10,59
Jabones	10,53
Acueducto, alcantarillado y aseo	8,03
Ceras	7,72
Limpiadores y desinfectantes	6,91
Vajilla	6,58
Comedor	-1,79
Gas	-5,04

Fuente: DANE

Otros gastos	
Variación 4,46	
Gastos Básicos	
Descripción	%
Joyería en oro y plata	17,34
Cerveza	9,85
Servicios bancarios	6,53
Aguardiente	6,52
Otros productos relacionados con el cuidado personal	5,64
Otros servicios financieros	5,20
Higiene corporal	4,48
Relojes	3,93
Otras bebidas alcohólicas	1,30
Otros artículos personales	-0,22

Fuente: DANE

Comunicaciones	
Variación 3,10	
Gastos Básicos	
Descripción	%
Porte de cartas y otros servicios	4,44
Servicios de telefonía	3,76
Otros servicios de telefonía	-2,83

Fuente: DANE

Transporte	
Variación 2,91	
Gastos Básicos	
Descripción	%
Llantas	12,28
Compra y cambio de aceite	11,02
Servicio de parqueadero	6,74
Bus	6,73
Buseta	6,60
Taxi	5,91
Otros transporte intermunicipal	5,64
Otros medios para transporte urbano	4,59
Combustible para vehículos	-1,54
Pasaje aéreo	-8,93

Fuente: DANE

Alimentos	
Variación 2,80	
Gastos Básicos	
Descripción	%
Cebolla	64,61
Naranjas	32,31
Tomate de árbol	24,73
Zanahoria	22,64
Azucar	17,23
Café	17,10
Otras hortalizas y legumbres secas	16,67
Otras frutas frescas	13,94
Papa	-20,58
Tomate	-30,72

Fuente: DANE

Diversión	
Variación 0,90	
Gastos Básicos	
Descripción	%
Servicios relacionados con diversion	9,73
Turismo	7,97
Artículos deportivos	5,82
Revistas	2,35
Servicios de t.v.	1,01
Periódicos	0,44
Libros	-0,51
Discos	-2,22
Computadores, impresoras y otros aparatos	-5,53
Televisor	-6,73

Fuente: DANE

Vestuario	
Variación -0,20	
Gastos Básicos	
Descripción	%
Lavandería	7,59
Reparacion y limpieza	3,90
Confeccion y alquiler	3,47
Ropa interior hombre	2,90
Ropa interior mujer	2,34
Panales y otros	2,18
Camisitas y vestidos para bebe	1,90
Ropa interior para niños	1,52
Blusa	-2,70
Otras prendas de vestir mujer	-4,21

Fuente: DANE

6. RESULTADOS POR CIUDAD

6.1 Comportamiento de la variación del IPC según ciudades

6.1.1 Variación mensual

Las ciudades que registraron crecimientos por encima del promedio mensual (-0,06%), fueron: Neiva (0,22%); Florencia (0,13%); Bogotá d.c. (0,07%); Montería (0,05%); Manizales (0,03%); Cúcuta (0,00%); Villavicencio (0,00%); Bucaramanga (-0,03%). Por debajo del promedio mensual se situaron: Pereira (-0,09%); Sincelejo (-0,13%); Ibagué (-0,13%); Medellín (-0,14%); Cartagena (-0,17%); Armenia (-0,18%); Valledupar (-0,19%); San Andrés (-0,21%); Santa marta (-0,21%); Barranquilla (-0,21%); Cali (-0,24%); Popayán (-0,26%); Tunja (-0,30%); Quibdo (-0,33%); Riohacha (-0,37%) y Pasto (-0,53%).

IPC. Variación mensual, según ciudades Junio (2008 - 2009)

Ciudades	Variación %		Diferencia puntos%
	2008	2009	
Neiva	1,80	0,22	-1,58
Florencia	n/a	0,13	n/a
Bogotá d.c.	0,78	0,07	-0,71
Montería	0,78	0,05	-0,73
Manizales	0,61	0,03	-0,58
Cúcuta	0,83	0,00	-0,83
Villavicencio	1,48	0,00	-1,48
Bucaramanga	1,11	-0,03	-1,14
Nacional	0,86	-0,06	-0,92
Pereira	0,64	-0,09	-0,73
Sincelejo	n/a	-0,13	n/a
Ibagué	n/a	-0,13	n/a
Medellín	0,62	-0,14	-0,76
Cartagena	1,29	-0,17	-1,46
Armenia	n/a	-0,18	n/a
Valledupar	n/a	-0,19	n/a
San Andrés	n/a	-0,21	n/a
Santa marta	n/a	-0,21	n/a
Barranquilla	0,95	-0,21	-1,16
Cali	1,08	-0,24	-1,32
Popayán	n/a	-0,26	n/a
Tunja	n/a	-0,30	n/a
Quibdo	n/a	-0,33	n/a
Riohacha	n/a	-0,37	n/a
Pasto	1,00	-0,53	-1,53

Fuente: DANE

Gráfico 9
IPC. Variación mensual, según ciudades
Junio 2009

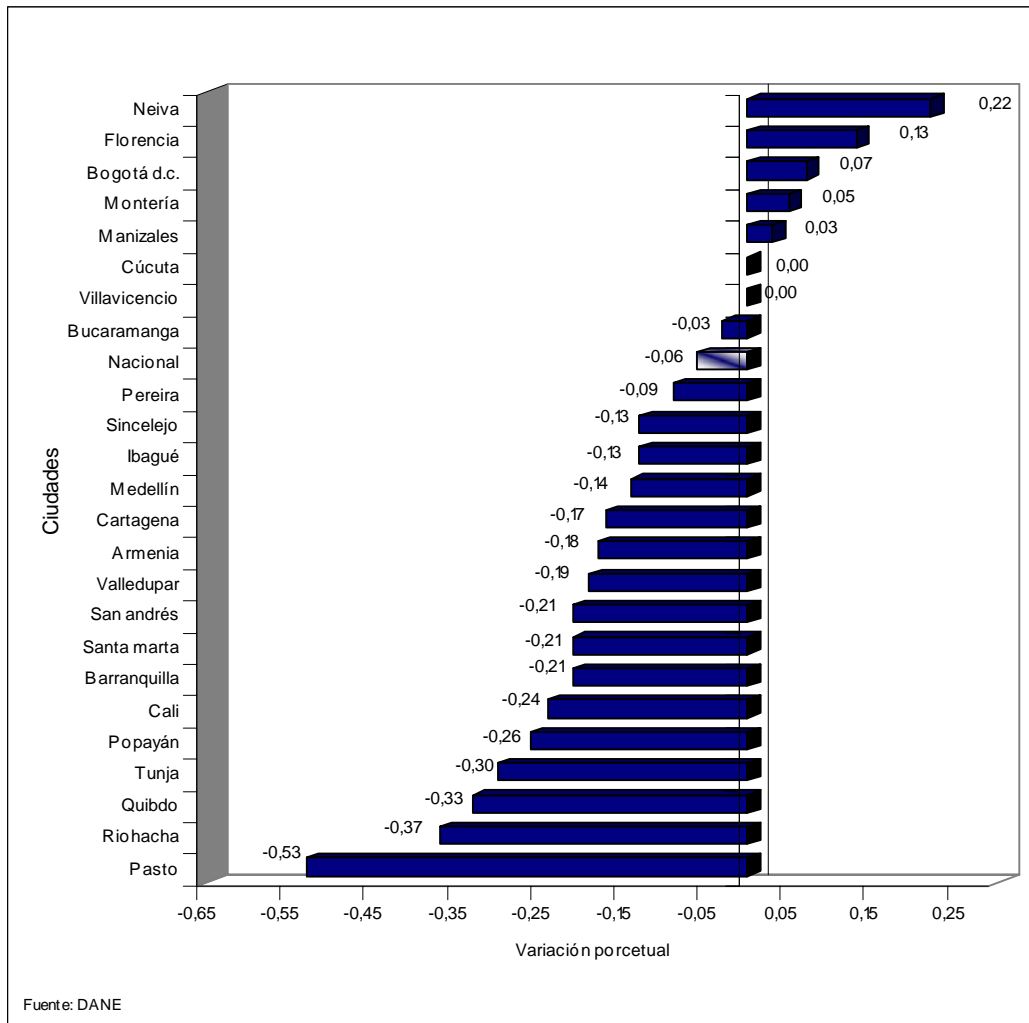

6.1.2 Variación semestral

Las ciudades que registraron crecimientos por encima del promedio (2,22%), fueron: Cúcuta (3,16%); San Andrés (2,82%); Bucaramanga (2,72%); Villavicencio (2,46%); Bogotá d.c. (2,39%); Neiva (2,38%); Tunja (2,34%); Ibagué (2,30%); Medellín (2,29%); Cartagena (2,28%). Por debajo del promedio se situaron: Montería (2,16%); Sincelejo (2,11%); Popayán (2,11%); Santa marta (2,07%); Valledupar (2,06%); Manizales (1,98%); Pereira (1,93%); Barranquilla (1,88%); Florencia (1,87%); Pasto (1,77%); Armenia (1,76%); Cali (1,43%); Riohacha (1,38%); Quibdo (1,14%).

IPC. Variación semestral, según ciudades Junio (2008 - 2009)

Ciudades	Variación %		Diferencia puntos%
	2008	2009	
Cúcuta	8,38	3,16	-5,22
San Andrés	n/a	2,82	n/a
Bucaramanga	6,00	2,72	-3,28
Villavicencio	7,46	2,46	-5,00
Bogotá d.c.	6,22	2,39	-3,83
Neiva	7,95	2,38	-5,57
Tunja	n/a	2,34	n/a
Ibagué	n/a	2,30	n/a
Medellín	5,59	2,29	-3,30
Cartagena	6,24	2,28	-3,96
Nacional	6,02	2,22	-3,80
Montería	5,82	2,16	-3,66
Sincelejo	n/a	2,11	n/a
Popayán	n/a	2,11	n/a
Santa marta	n/a	2,07	n/a
Valledupar	n/a	2,06	n/a
Manizales	4,95	1,98	-2,97
Pereira	4,62	1,93	-2,69
Barranquilla	5,32	1,88	-3,44
Florencia	n/a	1,87	n/a
Pasto	7,27	1,77	-5,50
Armenia	n/a	1,76	n/a
Cali	5,72	1,43	-4,29
Riohacha	n/a	1,38	n/a
Quibdo	n/a	1,14	n/a

Fuente: DANE

Gráfico 10
IPC. Variación semestral, según ciudades
Junio 2009

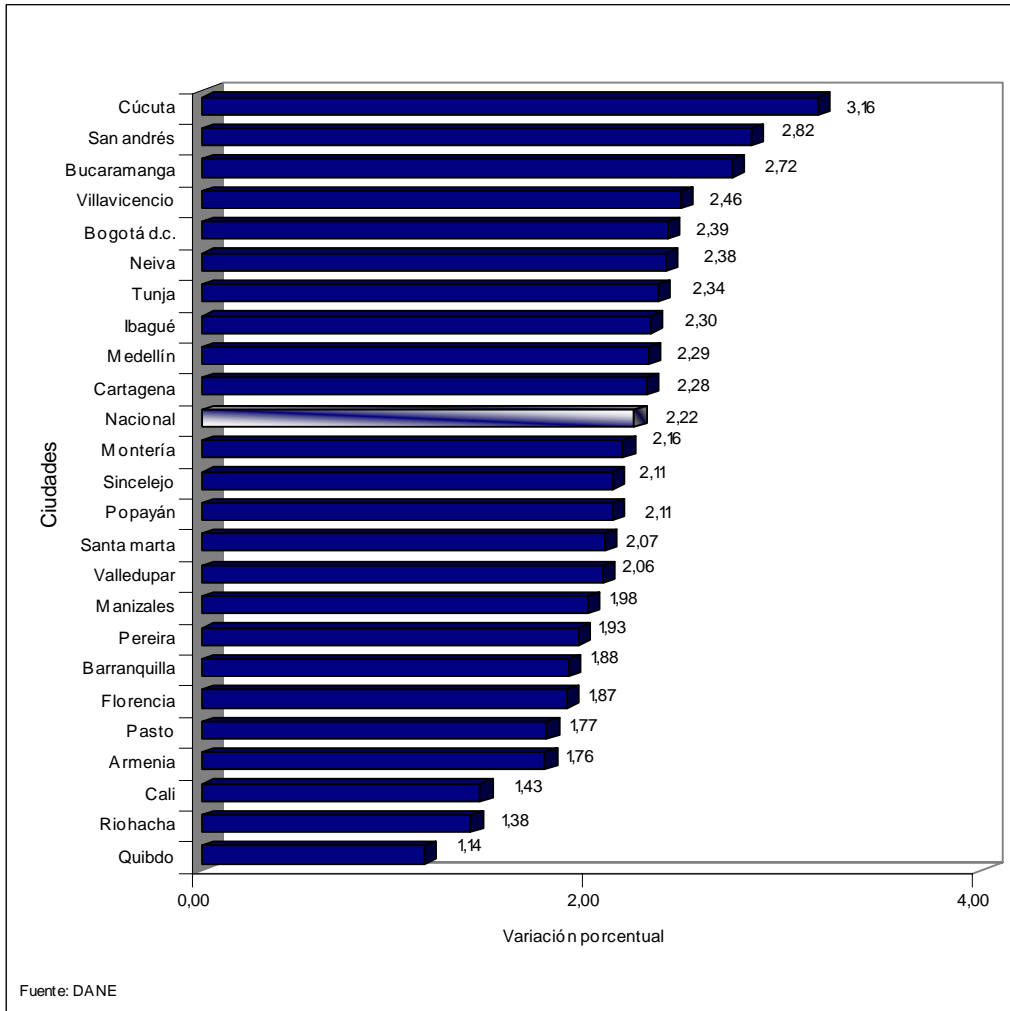

6.1.3 Variación doce meses

Las ciudades que registraron crecimientos por encima del promedio (3,81%), fueron: Neiva (5,11%); Bucaramanga (4,85%); Cúcuta (4,55%); Pereira (4,45%); Medellín (4,33%); Barranquilla (4,28%); Cartagena (4,14%) y Montería (3,87%). Por debajo del promedio se situaron: Bogotá d.c. (3,62%); Cali (3,23%); Manizales (3,08%); Villavicencio (3,03%) y Pasto (2,32%).

IPC. Variación doce meses, según ciudades Junio (2008 - 2009)

Ciudades	Variación %		Diferencia puntos%
	2008	2009	
Neiva	9,09	5,11	-3,98
Bucaramanga	7,36	4,85	-2,51
Cúcuta	9,19	4,55	-4,64
Pereira	5,51	4,45	-1,06
Medellín	6,75	4,33	-2,42
Barranquilla	6,55	4,28	-2,27
Cartagena	7,47	4,14	-3,33
Montería	6,83	3,87	-2,96
Nacional	7,18	3,81	-3,37
Bogotá d.c.	7,51	3,62	-3,89
Cali	6,58	3,23	-3,35
Manizales	5,67	3,08	-2,59
Villavicencio	8,00	3,03	-4,97
Pasto	8,70	2,32	-6,38

Fuente: DANE

Gráfico 11
IPC. Variación doce meses, según ciudades
Junio 2009

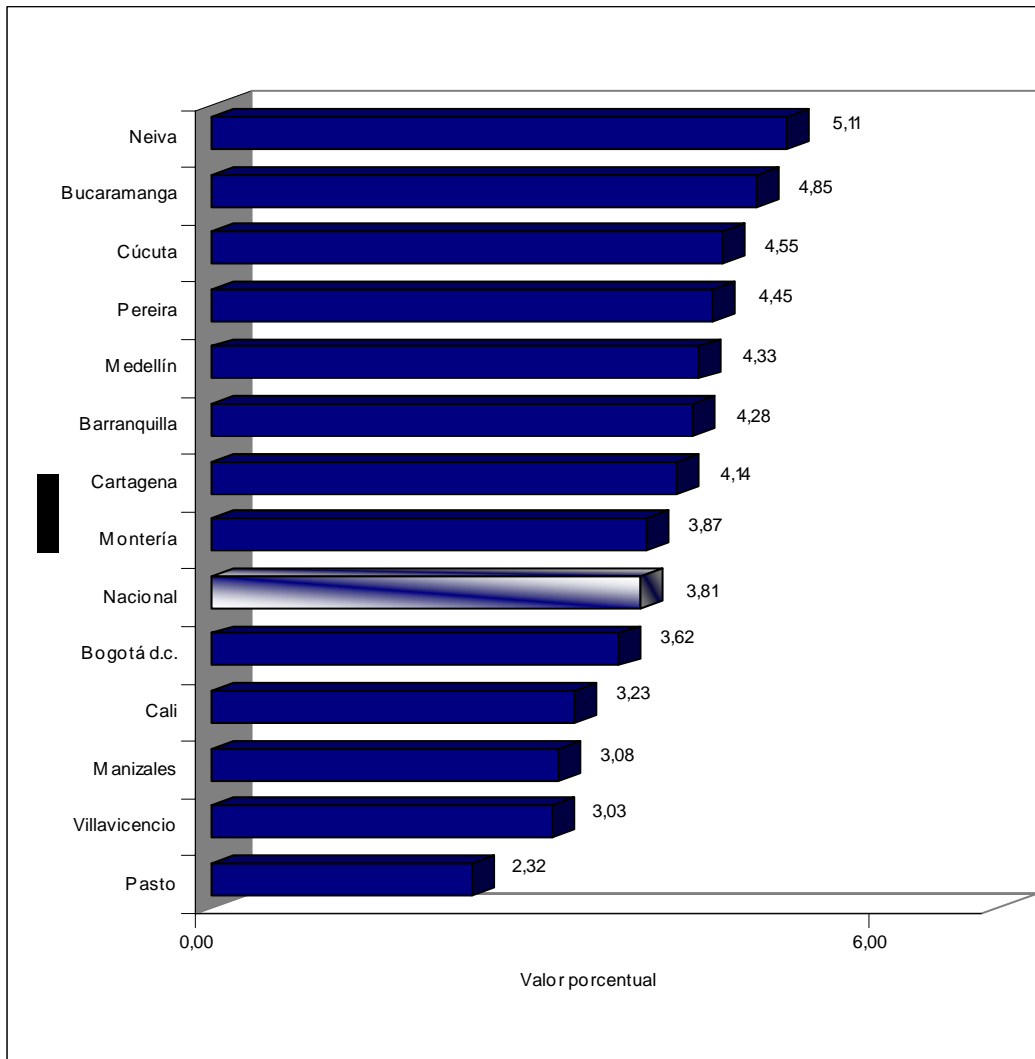

6.2 Comportamiento de la variación mensual del IPC por grupos de gasto, según ciudades

Alimentos : Variación (-0,60%), Contribución (-0,17)

Peso en la canasta: 28,21%

Por encima del promedio	Florencia	B/gta d.c.	V/cencio	San andrés	Montería	Manizales	B/manga	S/Marta
variación %	-0,19	-0,36	-0,39	-0,44	-0,46	-0,46	-0,52	-0,60
Contribución*	-0,06	-0,10	-0,13	-0,17	-0,13	-0,14	-0,18	-0,20

Variación %
Contribución*

Por debajo del promedio	Cali	Pereira	Cartagena	Cúcuta	Quibdo	Sincelejo	Ibagué	Neiva	Armenia	B/quilla	Popayán	Medellín	V/dupar
variación %	-0,64	-0,67	-0,68	-0,68	-0,71	-0,71	-0,76	-0,77	-0,78	-0,82	-0,86	-1,02	-1,08
Contribución*	-0,17	-0,19	-0,21	-0,24	-0,25	-0,24	-0,24	-0,26	-0,20	-0,24	-0,27	-0,25	-0,32

	Tunja	Riohacha	Pasto
Variación %	-1,08	-1,18	-1,61
Contribución*	-0,33	-0,42	-0,51

Fuente: DANE

* puntos porcentuales

Vivienda : Variación 0,26%, Contribución 0,08

Peso en la canasta: 30,1%

Por encima del promedio	Neiva	Cúcuta	Florencia	Manizales	Montería	Medellín	V/cencio	B/manga	Ibagué	Sincelejo	B/gta d.c.	V/dupar	Armenia
variación %	0,63	0,60	0,51	0,47	0,45	0,44	0,41	0,39	0,32	0,31	0,30	0,27	0,26
Contribución*	0,19	0,18	0,15	0,15	0,16	0,14	0,13	0,13	0,10	0,09	0,09	0,10	0,07

Variación %
Contribución*

Por debajo del promedio	Pereira	Tunja	Riohacha	Cartagena	B/quilla	S/Marta	San andrés	Pasto	Popayán	Cali	Quibdo
variación %	0,23	0,21	0,15	0,06	0,03	-0,04	-0,06	-0,07	-0,07	-0,14	-0,44
Contribución*	0,08	0,06	0,05	0,02	0,01	-0,01	-0,03	-0,02	-0,02	-0,04	-0,14

Variación %
Contribución*

Fuente: DANE

* puntos porcentuales

Vestuario : Variación 0,05%, Contribución 0,00

Peso en la canasta: 5,16%

Por encima del promedio	V/dupar	Cúcuta	Medellín	Cartagena	Popayán	Sincelejo	Pasto	Montería	B/quilla	S/Marta	B/gta d.c.	Florencia	Manizales
variación %	0,41	0,28	0,26	0,24	0,22	0,19	0,18	0,12	0,12	0,12	0,10	0,08	0,06
Contribución*	0,02	0,02	0,01	0,01	0,01	0,01	0,01	0,01	0,01	0,01	0,00	0,01	0,00

	B/manga
Variación %	0,06
Contribución*	0,00

Por debajo del promedio	Tunja	Pereira	Quibdo	Riohacha	V/cencio	Armenia	Neiva	Ibagué	Cali	San andrés
variación %	0,05	0,02	0,01	0,00	-0,23	-0,23	-0,27	-0,30	-0,40	-0,49
Contribución*	0,00	0,00	0,00	0,00	-0,01	-0,01	-0,01	-0,02	-0,02	-0,01

Variación %
Contribución*

Fuente: DANE

* puntos porcentuales

NOTA: La diferencia en la suma de las variables, obedece al sistema de aproximación en el nivel de dígitos trabajados en el índice.

Salud : Variación 0,25%, Contribución 0,01

Peso en la canasta: 2,43%

Por encima del promedio	B/quilla	Montería	S/Marta	V/cencio	San andrés	Neiva	Quibdo	Popayán	B/gta d.c.	Ibagué
variación %	0,83	0,75	0,75	0,65	0,54	0,47	0,43	0,40	0,31	0,27
Contribución*	0,02	0,01	0,01	0,01	0,00	0,01	0,01	0,01	0,01	0,01

Variación %
Contribución*

Por debajo del promedio	Pasto	Sincelejo	Manizales	Armenia	Florencia	Cartagena	Cali	Riohacha	Cúcuta	Medellín	Pereira	B/manga	V/dupar
variación %	0,24	0,21	0,20	0,20	0,20	0,17	0,15	0,10	0,01	-0,01	-0,09	-0,09	-0,28
Contribución*	0,01	0,01	0,00	0,01	0,00	0,00	0,00	0,00	0,00	0,00	0,00	0,00	0,00

Tunja
Variación %
Contribución*

Fuente: DANE
* puntos porcentuales

Educación : Variación 0,02%, Contribución 0,00

Peso en la canasta: 5,73%

Por encima del promedio	Ibagué	V/dupar	Neiva	B/manga	Cartagena	Medellín	Cúcuta	Pereira
variación %	0,42	0,09	0,07	0,04	0,03	0,03	0,02	0,02
Contribución*	0,02	0,00	0,00	0,00	0,00	0,00	0,00	0,00

Variación %
Contribución*

Por debajo del promedio	Armenia	V/cencio	San andrés	Sincelejo	Cali	B/gta d.c.	B/quilla	Florencia	Pasto	Montería	Quibdo	Riohacha	S/Marta
variación %	0,01	0,01	0,01	0,01	0,01	0,01	0,00	0,00	0,00	0,00	0,00	0,00	0,00
Contribución*	0,00	0,00	0,00	0,00	0,00	0,00	0,00	0,00	0,00	0,00	0,00	0,00	0,00

Manizales Popayán Tunja
Variación %
Contribución*

Fuente: DANE
* puntos porcentuales

Diversión : Variación 0,87%, Contribución 0,03

Peso en la canasta: 3,1%

Por encima del promedio	B/gta d.c.	Cali
variación %	1,38	1,01
Contribución*	0,05	0,04

Variación %
Contribución*

Por debajo del promedio	Medellín	Ibagué	B/quilla	Cúcuta	Neiva	Pereira	San andrés	Florencia	B/manga	V/dupar	Pasto	Cartagena	Manizales
variación %	0,43	0,39	0,33	0,27	0,26	0,23	0,12	0,10	0,06	0,03	0,01	0,00	-0,04
Contribución*	0,01	0,01	0,01	0,01	0,01	0,01	0,00	0,00	0,00	0,00	0,00	0,00	0,00

Montería Quibdo Riohacha Armenia S/Marta Popayán Sincelejo Tunja V/cencio
Variación %
Contribución*

Fuente: DANE
* puntos porcentuales

Transporte : Variación (-0,03%), Contribución 0,00**Peso en la canasta: 15,19%**

Por encima del promedio	Neiva	Riohacha	Florencia	Popayán	B/gta d.c.	San andrés	Quibdo	V/cencio	Pasto	Ibagué	B/manga
variación %	2,49	0,30	0,10	0,05	0,05	0,05	0,04	0,02	-0,01	-0,01	-0,01
Contribución*	0,30	0,02	0,01	0,01	0,01	0,00	0,00	0,00	0,00	0,00	0,00

Variación %
Contribución*

Por debajo del promedio	Armenia	S/Marta	Cartagena	Tunja	Cúcuta	Cali	Montería	Pereira	Manizales	B/quilla	Sincelejo	V/dupar	Medellín
variación %	-0,03	-0,04	-0,04	-0,05	-0,05	-0,05	-0,06	-0,07	-0,09	-0,11	-0,14	-0,16	-0,30
Contribución*	-0,01	0,00	0,00	-0,01	-0,01	-0,01	-0,01	-0,01	-0,01	-0,01	-0,02	-0,01	-0,05

Variación %
Contribución*

Fuente: DANE

* puntos porcentuales

Comunicaciones : Variación (-0,06%), Contribución 0,00**Peso en la canasta: 3,72%**

Por encima del promedio	Medellín	V/dupar	San andrés	B/gta d.c.	Cúcuta	V/cencio	Sincelejo	Florencia	Quibdo	Pereira	Cartagena	S/Marta	B/quilla
variación %	0,11	0,09	0,08	0,04	0,02	0,01	0,00	0,00	0,00	0,00	-0,01	-0,01	-0,02
Contribución*	0,00	0,00	0,00	0,00	0,00	0,00	0,00	0,00	0,00	0,00	0,00	0,00	0,00

	Popayán	B/manga	Manizales
Variación %	-0,02	-0,02	-0,03
Contribución*	0,00	0,00	0,00

Por debajo del promedio	Montería	Armenia	Tunja	Riohacha	Pasto	Cali	Ibagué	Neiva
variación %	-0,19	-0,23	-0,26	-0,36	-0,43	-0,50	-0,57	-0,69
Contribución*	-0,01	-0,01	-0,01	-0,01	-0,01	-0,02	-0,02	-0,02

Variación %
Contribución*

Fuente: DANE

* puntos porcentuales

Otros gastos : Variación 0,07%, Contribución 0,00**Peso en la canasta: 6,35%**

Por encima del promedio	Quibdo	Cúcuta	Sincelejo	Pereira	Manizales	B/manga	V/dupar	Montería	Florencia	Neiva	B/gta d.c.	Popayán	V/cencio
variación %	0,55	0,54	0,44	0,36	0,36	0,33	0,29	0,24	0,23	0,17	0,14	0,11	0,09
Contribución*	0,06	0,04	0,03	0,02	0,02	0,02	0,03	0,02	0,02	0,01	0,01	0,01	0,01

	Cartagena
Variación %	0,08
Contribución*	0,01

Por debajo del promedio	Ibagué	Tunja	B/quilla	Medellín	San andrés	Riohacha	Pasto	S/Marta	Cali	Armenia
variación %	0,07	0,00	-0,03	-0,05	-0,09	-0,12	-0,13	-0,21	-0,23	-0,31
Contribución*	0,01	0,00	0,00	0,00	0,00	-0,01	-0,01	-0,02	-0,01	-0,02

Variación %
Contribución*

Fuente: DANE

* puntos porcentuales

NOTA: La diferencia en la suma de las variables, obedece al sistema de aproximación en el nivel de dígitos trabajados en el índice.

ANEXOS

A1. IPC. Variación mensual, semestral y doce meses.

Total nacional

1999 - 2009 (Junio)

Años	Variación %			Años	Variación %		
	Mensual	Semestral	Doce meses		Mensual	Semestral	Doce meses
1999	0,28	6,55	8,96	2005	0,40	3,93	4,83
2000	-0,02	6,98	9,68	2006	0,30	3,02	3,94
2001	0,04	6,17	7,93	2007	0,12	4,55	6,03
2002	0,43	4,79	6,25	2008	0,86	6,02	7,18
2003	-0,05	5,01	7,21	2009	-0,06	2,22	3,81
2004	0,60	4,59	6,07				

Fuente: DANE

A2. IPC. Variación mensual, semestral y doce meses.

según grupos de bienes y servicios

Junio 2009

Grupos	Ponderación	Variación %			Contribución (puntos porcentuales)		Participación %	
		Mensual	Semestral	Doce meses	Mensual	Semestral	Mensual	Semestral
Alimentos	28,21	-0,60	1,71	2,80	-0,17	0,48	303,03	21,68
Vivienda	30,10	0,26	3,04	5,60	0,08	0,92	-141,71	41,24
Vestuario	5,16	0,05	0,05	-0,20	0,00	0,00	-4,91	0,13
Salud	2,43	0,25	4,30	6,10	0,01	0,10	-10,97	4,71
Educación	5,73	0,02	5,83	6,55	0,00	0,33	-1,80	15,04
Diversión	3,10	0,87	1,04	0,90	0,03	0,03	-47,09	1,46
Transporte	15,19	-0,03	0,35	2,91	0,00	0,05	7,85	2,42
Comunicaciones	3,72	-0,06	2,75	3,10	0,00	0,10	3,88	4,60
Otros gastos	6,35	0,07	3,06	4,46	0,00	0,19	-8,27	8,73
Total	100,00	-0,06	2,22	3,81	-0,06	2,22	100,00	100,00

Fuente: DANE

NOTA: La diferencia en la suma de las variables, obedece al sistema de aproximación en el nivel de dígitos trabajados en el índice.

A3. IPC. Variación mensual, semestral y doce meses, total y por niveles de ingreso, según ciudades.

Junio 2009

Ciudades	Total			Ingresos bajos			Ingresos medios			Ingresos altos		
	Mensual	Semestral	Doce meses	Mensual	Semestral	Doce meses	Mensual	Semestral	Doce meses	Mensual	Semestral	Doce meses
Nacional	-0,06	2,22	3,81	-0,20	2,30	3,25	0,01	2,28	4,11	0,01	1,84	3,58
Medellín	-0,14	2,29	4,33	-0,35	2,54	4,58	-0,06	2,34	4,46	-0,03	1,74	3,49
Barranquilla	-0,21	1,88	4,28	-0,41	1,50	4,13	-0,15	1,98	4,37	-0,01	2,37	4,45
Bogotá d.c.	0,07	2,39	3,62	-0,04	2,41	2,28	0,14	2,49	4,12	0,04	2,00	3,58
Cartagena	-0,17	2,28	4,14	-0,30	2,44	4,14	-0,12	2,30	4,28	-0,05	1,85	3,55
Tunja	-0,30	2,34	n/a	-0,43	2,56	n/a	-0,24	2,40	n/a	-0,20	1,59	n/a
Manizales	0,03	1,98	3,08	0,03	1,88	2,49	0,04	2,10	3,19	0,01	1,77	3,56
Florencia	0,13	1,87	n/a	-0,06	1,82	n/a	0,25	2,05	n/a	0,12	1,28	n/a
Popayán	-0,26	2,11	n/a	-0,42	2,55	n/a	-0,20	1,97	n/a	-0,11	1,55	n/a
Valledupar	-0,19	2,06	n/a	-0,47	1,94	n/a	-0,03	2,22	n/a	-0,10	1,72	n/a
Montería	0,05	2,16	3,87	-0,05	2,29	3,90	0,09	2,26	4,02	0,07	1,49	3,18
Quibdo	-0,33	1,14	n/a	-0,48	0,94	n/a	-0,30	1,33	n/a	-0,03	0,76	n/a
Neiva	0,22	2,38	5,11	-0,07	2,36	4,75	0,26	2,34	5,22	0,87	2,58	5,38
Riohacha	-0,37	1,38	n/a	-0,56	1,00	n/a	-0,28	1,50	n/a	-0,20	2,00	n/a
Santa marta	-0,21	2,07	n/a	-0,34	2,05	n/a	-0,13	2,15	n/a	-0,24	1,70	n/a
Villavicencio	0,00	2,46	3,03	-0,14	2,38	1,97	0,01	2,42	3,14	0,30	2,83	4,40
Pasto	-0,53	1,77	2,32	-0,90	2,02	1,73	-0,42	1,79	2,49	-0,21	1,23	2,32
Cúcuta	0,00	3,16	4,55	-0,21	2,98	3,81	0,08	3,34	4,82	0,20	2,93	4,75
Armenia	-0,18	1,76	n/a	-0,36	1,94	n/a	-0,11	1,86	n/a	-0,07	1,10	n/a
Pereira	-0,09	1,93	4,45	-0,19	1,79	4,60	-0,03	2,13	4,75	-0,06	1,47	3,39
Bucaramanga	-0,03	2,72	4,85	-0,12	2,88	4,60	0,02	2,67	4,80	0,10	2,39	5,25
Sincelejo	-0,13	2,11	n/a	-0,28	2,58	n/a	-0,04	2,10	n/a	-0,08	1,10	n/a
Ibagué	-0,13	2,30	n/a	-0,31	2,24	n/a	-0,04	2,47	n/a	-0,05	1,80	n/a
Cali	-0,24	1,43	3,23	-0,38	1,83	3,30	-0,19	1,32	3,28	-0,10	0,97	2,77
San andrés	-0,21	2,82	n/a	-0,05	3,02	n/a	-0,40	2,66	n/a	0,30	3,05	n/a

Fuente: DANE

A4. IPC. Variación mensual, total y por grupos de bienes y servicios, según ciudades.

Junio 2009

Ciudades	Alimentos	Vivienda	Vestuario	Salud	Educación	Diversión	Transporte	Comunicaciones	Otros gastos	Total
Nacional	-0,60	0,26	0,05	0,25	0,02	0,87	-0,03	-0,06	0,07	-0,06
Medellín	-1,02	0,44	0,26	-0,01	0,03	0,43	-0,30	0,11	-0,05	-0,14
Barranquilla	-0,82	0,03	0,12	0,83	0,00	0,33	-0,11	-0,02	-0,03	-0,21
Bogotá D.c.	-0,36	0,30	0,10	0,31	0,01	1,38	0,05	0,04	0,14	0,07
Cartagena	-0,68	0,06	0,24	0,17	0,03	0,00	-0,04	-0,01	0,08	-0,17
Tunja	-1,08	0,21	0,05	-0,54	-0,02	-0,30	-0,05	-0,26	0,00	-0,30
Manizales	-0,46	0,47	0,06	0,20	0,00	-0,04	-0,09	-0,03	0,36	0,03
Florencia	-0,19	0,51	0,08	0,20	0,00	0,10	0,10	0,00	0,23	0,13
Popayán	-0,86	-0,07	0,22	0,40	-0,01	-0,17	0,05	-0,02	0,11	-0,26
Valledupar	-1,08	0,27	0,41	-0,28	0,09	0,03	-0,16	0,09	0,29	-0,19
Montería	-0,46	0,45	0,12	0,75	0,00	-0,04	-0,06	-0,19	0,24	0,05
Quibdo	-0,71	-0,44	0,01	0,43	0,00	-0,07	0,04	0,00	0,55	-0,33
Neiva	-0,77	0,63	-0,27	0,47	0,07	0,26	2,49	-0,69	0,17	0,22
Riohacha	-1,18	0,15	0,00	0,10	0,00	-0,09	0,30	-0,36	-0,12	-0,37
Santa Marta	-0,60	-0,04	0,12	0,75	0,00	-0,15	-0,04	-0,01	-0,21	-0,21
Villavicencio	-0,39	0,41	-0,23	0,65	0,01	-0,47	0,02	0,01	0,09	0,00
Pasto	-1,61	-0,07	0,18	0,24	0,00	0,01	-0,01	-0,43	-0,13	-0,53
Cúcuta	-0,68	0,60	0,28	0,01	0,02	0,27	-0,05	0,02	0,54	0,00
Armenia	-0,78	0,26	-0,23	0,20	0,01	-0,11	-0,03	-0,23	-0,31	-0,18
Pereira	-0,67	0,23	0,02	-0,09	0,02	0,23	-0,07	0,00	0,36	-0,09
Bucaramanga	-0,52	0,39	0,06	-0,09	0,04	0,06	-0,01	-0,02	0,33	-0,03
Sincelejo	-0,71	0,31	0,19	0,21	0,01	-0,29	-0,14	0,00	0,44	-0,13
Ibagué	-0,76	0,32	-0,30	0,27	0,42	0,39	-0,01	-0,57	0,07	-0,13
Cali	-0,64	-0,14	-0,40	0,15	0,01	1,01	-0,05	-0,50	-0,23	-0,24
San Andrés	-0,44	-0,06	-0,49	0,54	0,01	0,12	0,05	0,08	-0,09	-0,21

Fuente: DANE

A5. IPC. Variación primer semestre, total y por grupos de bienes y servicios, según ciudades.

Junio 2009

Ciudades	Alimentos	Vivienda	Vestuario	Salud	Educación	Diversión	Transporte	Comunicaciones	Otros gastos	Total
Nacional	1,71	3,04	0,05	4,30	5,83	1,04	0,35	2,75	3,06	2,22
Medellín	0,31	3,79	1,19	4,70	6,23	0,25	1,59	1,24	3,37	2,29
Barranquilla	1,68	2,67	0,68	4,66	6,05	-0,94	-2,02	2,88	2,77	1,88
Bogotá D.c.	2,01	2,96	0,05	4,71	6,97	2,07	0,01	2,96	2,92	2,39
Cartagena	2,06	1,67	0,93	2,47	4,46	-3,39	3,39	4,52	3,49	2,28
Tunja	2,94	2,96	0,30	-0,08	5,90	-3,67	0,43	2,04	2,29	2,34
Manizales	0,67	3,49	-0,91	3,37	5,53	0,16	0,35	3,54	4,04	1,98
Florencia	2,19	3,34	-0,84	2,53	0,71	-0,61	-0,95	4,07	1,75	1,87
Popayán	2,43	2,89	-1,64	3,00	3,21	-2,54	0,33	2,46	3,43	2,11
Valledupar	3,05	1,85	0,81	3,82	3,96	1,66	-2,60	2,79	3,80	2,06
Montería	1,72	3,11	0,13	1,67	4,57	-2,35	0,93	3,29	2,56	2,16
Quibdo	1,88	0,16	-0,29	3,02	1,38	-0,88	-0,38	1,39	3,11	1,14
Neiva	1,22	3,58	0,42	5,44	5,84	0,26	1,42	4,57	2,97	2,38
Riohacha	0,93	2,44	0,46	1,15	2,71	-3,32	0,95	2,75	-0,32	1,38
Santa Marta	1,99	2,13	-0,01	2,50	3,68	-0,13	2,37	3,09	2,68	2,07
Villavicencio	2,04	2,99	-0,29	3,66	4,31	-0,97	2,24	4,67	3,33	2,46
Pasto	1,64	2,99	0,04	2,47	1,98	-1,87	-0,48	4,62	3,82	1,77
Cúcuta	3,07	4,24	1,02	3,57	5,27	-1,38	0,76	5,20	4,03	3,16
Armenia	0,62	3,36	0,33	3,92	2,59	-0,93	0,48	2,51	3,71	1,76
Pereira	0,55	3,19	0,18	3,74	5,39	2,72	-0,60	4,54	3,67	1,93
Bucaramanga	2,74	2,81	0,33	3,66	5,46	0,06	2,18	4,64	2,50	2,72
Sincelejo	3,75	2,11	0,17	2,52	4,30	-1,59	-1,03	1,74	2,75	2,11
Ibagué	1,69	4,38	-1,80	1,79	4,54	-0,23	0,00	2,17	3,23	2,30
Cali	1,43	2,57	-1,73	3,96	1,67	1,70	-0,40	1,41	2,81	1,43
San Andrés	4,17	2,05	-0,07	2,78	4,52	-9,27	-0,84	2,97	2,87	2,82

Fuente: DANE

A6. IPC. Variación doce meses, total y por grupos de bienes y servicios, según ciudades.

Junio 2009

Ciudades	Alimentos	Vivienda	Vestuario	Salud	Educación	Diversión	Transporte	Comunicaciones	Otros gastos	Total
Nacional	2,80	5,60	-0,20	6,10	6,55	0,90	2,91	3,10	4,46	3,81
Medellín	3,03	6,95	0,00	6,34	6,44	1,46	2,21	2,19	4,85	4,33
Barranquilla	4,28	6,97	0,78	5,81	6,10	-0,95	-0,79	3,35	5,39	4,28
Bogotá d.c.	2,26	4,91	0,13	6,76	7,12	0,75	3,27	3,19	4,19	3,62
Cartagena	4,83	4,18	1,77	4,54	4,43	-4,88	4,05	4,96	3,57	4,14
Tunja	n/a	n/a	n/a	n/a	n/a	n/a	n/a	n/a	n/a	n/a
Manizales	1,21	5,36	-1,50	4,04	5,64	-0,31	2,39	4,18	5,97	3,08
Florencia	n/a	n/a	n/a	n/a	n/a	n/a	n/a	n/a	n/a	n/a
Popayán	n/a	n/a	n/a	n/a	n/a	n/a	n/a	n/a	n/a	n/a
Valledupar	n/a	n/a	n/a	n/a	n/a	n/a	n/a	n/a	n/a	n/a
Montería	3,44	6,51	0,22	2,79	4,75	-2,43	2,05	4,22	4,13	3,87
Quibdo	n/a	n/a	n/a	n/a	n/a	n/a	n/a	n/a	n/a	n/a
Neiva	4,37	7,19	0,74	8,38	6,13	0,51	3,97	4,74	4,93	5,11
Riohacha	n/a	n/a	n/a	n/a	n/a	n/a	n/a	n/a	n/a	n/a
Santa marta	n/a	n/a	n/a	n/a	n/a	n/a	n/a	n/a	n/a	n/a
Villavicencio	0,74	5,75	-0,59	4,50	4,20	-3,05	3,73	6,18	5,34	3,03
Pasto	0,07	4,15	0,77	3,51	3,37	-0,82	2,26	5,34	5,59	2,32
Cúcuta	3,81	7,09	1,67	6,08	5,32	-0,63	1,28	5,80	5,09	4,55
Armenia	n/a	n/a	n/a	n/a	n/a	n/a	n/a	n/a	n/a	n/a
Pereira	2,77	5,17	-0,10	5,93	5,82	4,92	6,11	4,72	5,20	4,45
Bucaramanga	4,46	6,65	0,59	3,81	5,77	0,30	5,02	4,98	4,37	4,85
Sincelejo	n/a	n/a	n/a	n/a	n/a	n/a	n/a	n/a	n/a	n/a
Ibagué	n/a	n/a	n/a	n/a	n/a	n/a	n/a	n/a	n/a	n/a
Cali	2,31	5,61	-3,44	6,00	6,18	2,67	1,93	1,49	4,06	3,23
San andrés	n/a	n/a	n/a	n/a	n/a	n/a	n/a	n/a	n/a	n/a

Fuente: DANE

A7. IPC. Variación y contribución mensual, semestral y doce meses.

Junio 2009

Código	Grupos y subgrupos	Variación %			Contribución (puntos porcentual)		
		Mensual	Semestral	Doce meses	Mensual	Semestral	Doce meses
1	Alimentos	-0,60	1,71	2,80	-0,17	0,48	n/a
11	Cereales Y Productos De Panadería	-2,23	-3,85	4,52	-0,08	-0,14	n/a
12	Tubérculos Y Plátanos	-9,98	18,26	-18,33	-0,11	0,15	n/a
13	Hortalizas Y Legumbres	-1,22	-6,58	4,79	-0,02	-0,12	n/a
14	Frutas	-2,39	1,68	14,55	-0,02	0,02	n/a
15	Carnes Y Derivados De La Carne	-0,12	1,43	3,40	-0,01	0,07	n/a
16	Pescado Y Otras De Mar	0,42	7,02	9,65	0,00	0,04	n/a
17	Lácteos, Grasas Y Huevos	-0,14	1,24	4,73	-0,01	0,05	n/a
18	Alimentos Varios	1,77	4,15	7,97	0,05	0,12	n/a
19	Comidas Fuera Del Hogar	0,24	3,64	5,92	0,02	0,29	n/a
2	Vivienda	0,26	3,04	5,60	0,08	0,92	n/a
21	Gasto De Ocupación	0,35	2,25	4,56	0,07	0,46	n/a
22	Gas Y Servicios Públicos	-0,02	5,59	8,60	0,00	0,35	n/a
23	Muebles Del Hogar	0,04	-0,56	-0,38	0,00	0,00	n/a
24	Aparatos Domésticos	0,47	3,81	2,85	0,00	0,02	n/a
25	Utensilios Domésticos	0,24	3,35	4,89	0,00	0,01	n/a
26	Ropa Del Hogar	-0,01	0,46	0,84	0,00	0,00	n/a
27	Artículos Para Limpieza	0,35	4,46	9,63	0,01	0,08	n/a
3	Vestuario	0,05	0,05	-0,20	0,00	0,00	n/a
31	Vestuario	0,09	0,01	-0,68	0,00	0,00	n/a
32	Calzado	-0,09	-0,24	-0,64	0,00	0,00	n/a
33	Servicios De Vestuario	0,28	3,41	6,19	0,00	0,01	n/a
4	Salud	0,25	4,30	6,10	0,01	0,10	n/a
41	Servicios De Salud	0,29	5,41	6,33	0,00	0,02	n/a
42	Bienes Y Artículos	0,27	3,24	5,57	0,00	0,05	n/a
43	Gastos De Aseguramiento Privado Y Otros Gastr	0,16	6,31	9,36	0,00	0,03	n/a
5	Educación	0,02	5,83	6,55	0,00	0,33	n/a
51	Instrucción Y Enseñanza	0,00	6,25	6,92	0,00	0,30	n/a
52	Artículos Escolares	0,11	3,62	4,54	0,00	0,03	n/a
6	Diversión	0,87	1,04	0,90	0,03	0,03	n/a
61	Artículos Culturales Y Otros Artículos Relacio	0,23	0,15	-2,61	0,00	0,00	n/a
62	Aparatos Para Diversión Y Esparcimiento	-0,22	-1,00	-6,27	0,00	-0,01	n/a
63	Servicios De Diversión	1,52	2,16	3,24	0,03	0,04	n/a
7	Transporte	-0,03	0,35	2,91	0,00	0,05	n/a
71	Transporte Personal	-0,08	-0,52	1,94	-0,01	-0,04	n/a
72	Transporte Público	0,03	1,43	4,09	0,00	0,10	n/a
8	Comunicaciones	-0,06	2,75	3,10	0,00	0,10	n/a
81	Comunicaciones	-0,06	2,75	3,10	0,00	0,10	n/a
9	Otros Gastos	0,07	3,06	4,46	0,00	0,19	n/a
91	Bebidas Alcohólicas	0,14	4,01	4,71	0,00	0,05	n/a
92	Artículos Para El Aseo Y Cuidado Personal	0,17	2,47	3,85	0,01	0,10	n/a
93	Artículos De Joyería Y Otros Personales	-0,54	3,33	8,89	0,00	0,01	n/a
94	Otros Bienes Y Servicios	-0,46	5,01	5,93	0,00	0,03	n/a
	Total	-0,06	2,22	3,81	-0,06	2,22	n/a

Fuente: DANE

NOTA: La diferencia en la suma de las variables, obedece al sistema de aproximación en el nivel de dígitos trabajados en el índice.

A8. IPC. Variación mensual, semestral y doce meses, total por meses y años.

2006 - 2009 (Enero - Junio)

	Mensual				Semestral				Doce meses			
	2006	2007	2008	2009	2006	2007	2008	2009	2006	2007	2008	2009
Enero	0,54	0,77	1,06	0,59	0,54	0,77	1,06	0,59	4,56	4,71	6,00	7,18
Febrero	0,66	1,17	1,51	0,84	1,20	1,95	2,58	1,43	4,19	5,25	6,35	6,47
Marzo	0,70	1,21	0,81	0,50	1,91	3,18	3,41	1,94	4,11	5,78	5,93	6,14
Abril	0,45	0,90	0,71	0,32	2,37	4,11	4,15	2,26	4,12	6,26	5,73	5,73
Mayo	0,33	0,30	0,93	0,01	2,71	4,42	5,12	2,28	4,04	6,23	6,39	4,77
Junio	0,30	0,12	0,86	-0,06	3,02	4,55	6,02	2,22	3,94	6,03	7,18	3,81
Julio	0,41	0,17	0,48		3,44	4,72	6,53		4,32	5,77	7,52	
Agosto	0,39	-0,13	0,19		3,85	4,58	6,74		4,72	5,22	7,87	
Septiembre	0,29	0,08	-0,19		4,15	4,67	6,53		4,58	5,01	7,57	
Octubre	-0,14	0,01	0,35		4,00	4,68	6,90		4,19	5,16	7,94	
Noviembre	0,24	0,47	0,28		4,24	5,17	7,20		4,31	5,41	7,73	
Diciembre	0,23	0,49	0,44		4,48	5,69	7,67		4,48	5,69	7,67	

Fuente: DANE

FICHA METODOLOGICA

- 1. Qué es el IPC?:** es un indicador que permite medir la variación porcentual promedio de los precios al por menor entre dos períodos de tiempo, de un conjunto de bienes y servicios que los hogares adquieren para su consumo. La variación del precio de un bien o servicio es la suma ponderada de variación de precio del artículo en las ciudades investigadas.
- 2. Unidad de observación:** el establecimiento de comercio al por menor que vende algún bien o servicio de consumo final para los hogares del país.
- 3. Universo del estudio:** todos los establecimientos de comercio al por menor, ubicados en el área urbana que distribuyen bienes y servicios de consumo final y que son demandados por los hogares del país, a demás se incluyen colegios, viviendas en arriendo, hospitales.
- 4. Tipo de investigación:** encuesta que combina muestreo probabilístico y no probabilístico.
- 5. Periodicidad:** mensual.
- 6. Período de referencia:** es el mes cuando se recoge la información.
- 7. Período de observación:** 20 a 22 días hábiles por mes.
- 8. Periodo base del índice:** diciembre de 2008=100.
- 9. Cobertura geográfica:** veinticuatro ciudades: Bogotá, D.C., Cali, Medellín, Barranquilla, Bucaramanga, Manizales, Pereira, Pasto, Cúcuta, Cartagena, Neiva, Montería, Villavicencio, Tunja, Florencia, Popayán, Valledupar, Quibdó, Riohacha, Santa Marta, Armenia, Sincelejo, Ibagué, San Andrés y un agregado nacional.
- 10. Cobertura Socioeconómica:** hogares ordenados por niveles de ingresos: bajos (50%), medios (45%) y altos (5%).
- 11. Fuentes de Información:** alimentos (7.003), vivienda (26.003), vestuario (4.598), salud (3.798), educación (3.568), diversión (4.537), transporte (3.066), comunicaciones (924) y otros gastos (4.230).
- 12. Desagregación:** Total nacional, ciudades, niveles de ingresos, para la estructura fija a nivel de grupos (9), subgrupos (34), clases de gasto (88) y gastos básicos (181).
- 13. Forma de cálculo:** variante a los índices tipo Laspeyres, que utiliza razones geométricas en el nivel básico y promedios aritméticos ponderados en los niveles agregados.
- 14. Componentes de la estructura:** nivel fijo y nivel flexible. *Nivel fijo:* aplica el índice, asociado a una ponderación de gasto fijo, y se actualiza a partir de encuestas de ingresos y gastos. Se compone por cuatro categorías: grupo de gasto, subgrupo de gasto, clase de gasto, y gasto básico. *Nivel flexible:* se modifica por cambios en los patrones de consumo: se cotiza sobre una gama más amplia de artículos y se actualiza con mayor rapidez el patrón para el seguimiento de precios; permite el uso del promedio geométrico y está compuesto por artículos y sus variedades.
- 15. Canasta de referencia:** Encuesta de Ingresos y Gastos realizada en 2006-2007..
- 16. Canasta por seguimiento de precios:** conjunto de bienes y servicios, representativos del consumo final de los hogares y cuya variación de precios alimenta el cálculo del índice.
- 17. Población de referencia para la construcción de la canasta:** hogares particulares (excluye hogares colectivos y unipersonales).

DEFINICION DE VARIABLES

Índice: la base del índice es diciembre de 1998 = 100,00.

Variación mensual: es la relación del índice en el mes de referencia ($I_{i,t}$) con el índice del mes anterior ($I_{i,t-1}$), menos 1 por 100.

$$VM = \left(\frac{\text{Índice mes referencia}}{\text{Índice mes anterior}} - 1 \right) * 100$$

Variación año corrido: es la relación del índice en el mes de referencia ($I_{i,t}$) con el índice del mes de diciembre del año anterior ($I_{d,t-1}$), menos 1 por 100.

$$VAC = \left(\frac{\text{Índice mes referencia}}{\text{Índice mes diciembre año anterior}} - 1 \right) * 100$$

Variación doce meses: es la relación del índice en el mes de referencia ($I_{i,t}$) con el índice del mismo mes del año anterior ($I_{i,t-1}$) menos 1 por 100.

$$V12M = \left(\frac{\text{Índice mes referencia}}{\text{Índice mismo mes año anterior}} - 1 \right) * 100$$

Contribución: permite medir el aporte en puntos porcentuales de cada artículo a la variación mes, año corrido y doce meses del total del índice de precios al consumidor.

Contribución mensual por gasto básico:

$$CM = \left(\frac{I_a \text{ mes anterior}}{\text{Índice TN mes anterior}} \right) * P_a * VM_a / 100$$

Contribución año corrido:

$$CAC = \left(\frac{I_a \text{ diciembre año anterior}}{\text{Índice TN diciembre anterior}} \right) * P_a * VAC_a / 100$$

Contribución doce meses:

$$C12M = \left(\frac{I_a \text{ mismo mes año anterior}}{\text{Índice TN mismo mes año anterior}} \right) * P_a * V12M_a / 100$$

a: artículo

I_a : Índice del artículo

TN: Total Nacional

P_a : Ponderación del artículo

VM_a : Variación mensual del artículo

VAC_a : Variación año corrido del artículo

$V12M_a$: Variación doce meses del artículo

Participación: es el porcentaje de explicación de la contribución de cada gasto básico, clase de gasto, subgrupo y grupo de gasto en la variación, del índice total

Participación mensual:

$$PM = \left(\frac{CM \text{ artículo, grupo, subgrupo}}{\text{Variación mensual}} \right) * 100$$

Participación año corrido:

$$PAC = \left(\frac{CAC \text{ artículo, grupo, subgrupo}}{\text{Variación año corrido}} \right) * 100$$

Participación doce meses:

$$P12M = \left(\frac{C12M \text{ artículo, grupo, subgrupo}}{\text{Variación doce meses}} \right) * 100$$

