



ÍNDICE DE PRECIOS AL CONSUMIDOR MARZO DE 2013



Código N° 1081-1
Producción y difusión de la información estadística estratégica oficial. Regulación del sistema estadístico nacional

NTC ISO 9001:2000



Código N° 011-1
Producción y difusión de la información estadística estratégica oficial. Regulación del sistema estadístico nacional

NTC GP 1000:2004



Contenido

1. Resultados del consolidado nacional
2. Resultados del mes de marzo
3. Variaciones trimestrales
4. Resultados primer trimestre
5. Resultados últimos doce meses
6. Resultados por ciudad
7. IPC según diferentes clasificaciones de los bienes y servicios de la canasta.

Anexos

Ficha metodológica

Definición de variables del índice

1. RESULTADOS DEL CONSOLIDADO NACIONAL

- ❖ En marzo de 2013, la variación del Índice de Precios al Consumidor - IPC - fue de 0,21%. Esta tasa es superior en 0,09 puntos porcentuales a la registrada en marzo de 2012, que fue de 0,12%.
 - El grupo de gasto que registro la mayor variación positiva fue comunicaciones (1,85%) y el de mayor variación negativa fue diversión (-0,14%).
 - El subgrupo que presentó la mayor variación positiva mensual fue tubérculos y plátanos (5,55%), en contraste la mayor variación negativa fue cereales y productos de panadería (-1,57%).
 - Los gastos básicos con mayores incrementos en el mes fueron: arveja (13,71%); plátano (11,11%); otras hortalizas y legumbres frescas (9,05%); tomate de árbol (7,47%) y otras frutas frescas (6,82%). En contraste las principales bajas se registraron en zanahoria (-19,17%); moras (-6,48%); tomate (-6,06%); otras de mar (-4,22%) y arroz (-3,35%).
- ❖ En el primer trimestre del año, los precios al consumidor acumularon una variación de 0,95%. Esta tasa es inferior en -0,52 puntos porcentuales a la registrada para igual periodo del año 2012 (1,47%).
 - El grupo de gasto que registró la mayor variación positiva fue educación (4,13%) en contraste la mayor variación negativa se registró en diversión (-0,85%).
 - El subgrupo que presentó la mayor variación positiva fue frutas (9,93%), en contraste la mayor variación negativa fue cereales y productos de panadería (-3,55%).
 - Los gastos básicos con mayores incrementos fueron: otras hortalizas y legumbres frescas (29,64%); tomate de árbol (27,86%); arveja (14,69%); otras frutas frescas (11,99%) y zanahoria (10,68%). En tanto las principales bajas se registraron en tomate (-21,01%); servicios relacionados con diversión (-10,74%); arroz (-8,09%); otras de mar (-6,12%) y azúcar (-5,20%).
- ❖ En los últimos 12 meses la variación acumulada a marzo fue 1,91%. Esta tasa es inferior en -1,49 puntos porcentuales al registrado en marzo de 2012 (3,40%).
 - El grupo de gasto que registró la mayor variación positiva fue educación (4,46%) en contraste la mayor variación negativa la registró diversión (0,33%).
 - El subgrupo que presentó la mayor variación positiva fue instrucción y enseñanza (4,99%), en contraste la mayor variación negativa fue frutas (-5,67%).
 - Los gastos básicos con mayores incrementos en los doce meses fueron: otros tubérculos (22,68%); zanahoria (19,18%); otras hortalizas y legumbres frescas (14,05%); servicios relacionados con diversión (11,37%) y yuca (10,65%). Las principales bajas se presentaron en cebolla (-32,22%); arveja (-17,33%); naranjas (-15,03%); otras hortalizas y legumbres secas (-14,24%) y azúcar (-13,49%).

Director
Jorge R Bustamante Roldan

Subdirector
Eduardo Efraín Freire (e)

**Director de Metodología y
Producción Estadística**
Eduardo Efraín Freire Delgado

2. RESULTADOS DEL MES DE MARZO

2.1 Comportamiento de la variación mensual del IPC, según niveles de ingreso

Todos los niveles de ingresos (bajos, medios y altos) registraron crecimientos superiores a los observados en el mismo periodo del año anterior

IPC. Variación mensual, según niveles de ingreso

Marzo 2013

Niveles de ingreso	Índice		Variación %		Diferencia puntos porcentuales
	Marzo 2013	Febrero 2013	2012	2013	
Bajos	113,81	113,57	0,10	0,21	0,11
Medios	113,03	112,82	0,13	0,18	0,05
Altos	110,28	109,97	0,16	0,28	0,12
Total	112,88	112,65	0,12	0,21	0,09

Fuente: DANE

2.2 Comportamiento de la variación mensual del IPC, según grupos y subgrupos de gasto

2.2.1 Variación y contribución mensual por grupos de gasto

En el mes de marzo, tres grupos se ubicaron por encima del promedio nacional (0,21%): comunicaciones (1,85%); salud (0,67%) y transporte (0,54%).

Por debajo se ubicaron: alimentos (0,17%); vestuario (0,08%); otros gastos (0,06%); educación (-0,01%); vivienda (-0,02%) y diversión (-0,14%).

Los mayores aportes a la variación mensual del IPC (0,21%), se ubicaron en los grupos de: transporte; comunicaciones y alimentos, los cuales aportaron 0,19 puntos porcentuales a la variación total.

Gráfico 1
IPC. Variación mensual por grupos de gasto
Marzo 2013

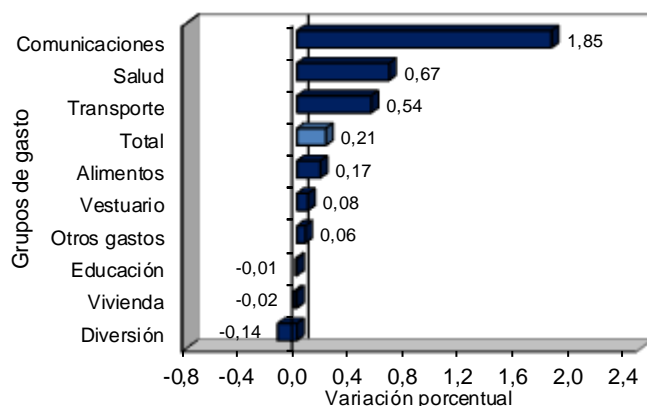

Fuente: DANE

NOTA: La diferencia en la suma de las variables, obedece al sistema de aproximación en el nivel de dígitos trabajados en el índice.

**IPC. Variación mensual, según grupos de gasto
Marzo (2012-2013)**

Grupos de gasto	Peso %	Variación %		Diferencia de puntos
		2012	2013	
Comunicaciones	3,72	-0,02	1,85	1,87
Salud	2,43	0,82	0,67	-0,15
Transporte	15,19	0,26	0,54	0,28
Total	100,00	0,12	0,21	0,09
Alimentos	28,21	-0,06	0,17	0,23
Vestuario	5,16	0,07	0,08	0,01
Otros gastos	6,35	-0,03	0,06	0,09
Educación	5,73	0,02	-0,01	-0,03
Vivienda	30,10	0,30	-0,02	-0,32
Diversión	3,10	-0,58	-0,14	0,44

**IPC. Contribución mensual, según grupos de gasto
Marzo (2012-2013)**

Grupos de gasto	Contribución (puntos porcentuales)	
	2012	2013
Transporte	0,04	0,08
Comunicaciones	0,00	0,06
Alimentos	-0,02	0,05
Salud	0,02	0,02
Otros gastos	0,00	0,00
Vestuario	0,00	0,00
Educación	0,00	0,00
Diversión	-0,02	0,00
Vivienda	0,09	0,00

Fuente: DANE

**Gráfico 2
IPC. Contribución mensual por grupos de gasto
Marzo 2013**

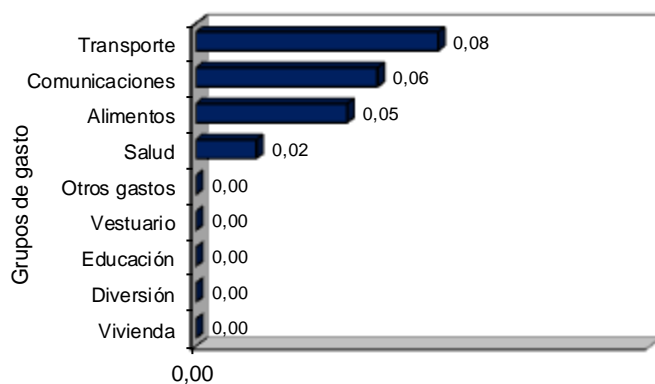

Fuente: DANE

Puntos porcentuales

NOTA: La diferencia en la suma de las variables, obedece al sistema de aproximación en el nivel de dígitos trabajados en el índice.

2.2.2 Variación y contribución de los subgrupos de gasto, por encima y por debajo del promedio mensual

Los subgrupos que más contribuyeron a la variación mensual (0,21%) del índice total fueron: gasto de ocupación (0,38%); comunicaciones (1,85%); transporte personal (0,68%); frutas (4,61%); tubérculos y plátanos (5,55%); transporte público (0,39%); hortalizas y legumbres (0,96%); bienes y artículos (0,89%); bebidas alcohólicas (0,76%) y comidas fuera del hogar (0,06%). Con contribución negativa se ubicaron: gas y servicios públicos (-1,16%); cereales y productos de panadería (-1,57%); lácteos, grasas y huevos (-0,22%); artículos para el aseo y cuidado personal (-0,20%) y artículos para limpieza (-0,30%).

VARIACION Y CONTRIBUCIÓN MENSUAL POR GRUPOS Y SUBGRUPOS DE GASTO

Marzo 2013

Grupos de gasto	Subgrupos por encima del promedio mensual (0,21%)	Variación %	Contribución*	Subgrupos por debajo del promedio mensual (0,21%)	Variación %	Contribución*
Alimentos 28,2127	Tubérculos y plátanos	5,55	0,04	Carnes y derivados de la carne	0,09	0,00
	Frutas	4,61	0,05	Comidas fuera del hogar	0,06	0,00
	Hortalizas y legumbres	0,96	0,02	Alimentos varios	-0,05	0,00
				Lácteos, grasas y huevos	-0,22	-0,01
Vivienda 30,0966	Gasto de ocupación	0,38	0,08	Pescado y otras de mar	-0,54	0,00
				Cereales y productos de panadería	-1,57	-0,05
				Aparatos domésticos	0,12	0,00
				Utensilios domésticos	0,06	0,00
				Muebles del hogar	-0,01	0,00
				Ropa del hogar	-0,08	0,00
				Artículos para limpieza	-0,30	-0,01
Vestuario 5,1572	Servicios de vestuario	0,46	0,00	Gas y servicios públicos	-1,16	-0,08
				Calzado	0,20	0,00
Salud 2,4344	Bienes y artículos	0,89	0,01	Vestuario	0,02	0,00
	Servicios de salud	0,66	0,00	Gastos de aseguramiento privado y otros gastos	0,13	0,00
Educación 5,7347	Artículos culturales y otros artículos relacionado	0,37	0,00	Instrucción y enseñanza	0,00	0,00
				Artículos escolares	-0,09	0,00
Diversión 3,0987	Transporte personal	0,68	0,05	Aparatos para diversión y esparcimiento	-0,24	0,00
				Transporte público	0,39	0,03
Comunicaciones 3,7218	Comunicaciones	1,85	0,06	Servicios de diversión	-0,28	0,00
				Otros Gastos 6,3504	Bebidas alcohólicas	0,76
	Otros bienes y servicios	0,34	0,00		Artículos para el aseo y cuidado personal	-0,20

Fuente: DANE

* Puntos porcentuales

NOTA: La diferencia en la suma de las variables, obedece al sistema de aproximación en el nivel de dígitos trabajados en el índice.

2.2.3 Variación y contribución de los gastos básicos en el mes

Los gastos básicos que más aportaron al índice total fueron: servicios de telefonía (2,23%); otras frutas frescas (6,82%); combustible para vehículos (1,37%); arrendamiento imputado (0,33%); otras hortalizas y legumbres frescas (9,05%); arrendamiento efectivo (0,38%); plátano (11,11%); papa (4,7%) y arveja (13,71%). Los gastos básicos con aportes negativos a la variación fueron: energía eléctrica (-2,48%); arroz (-3,35%); zanahoria (-19,17%); azúcar (-2,62%) y tomate (-6,06%).

Transporte		
Variación 0,54, Contribución 0,08		
Gastos Básicos		
Descripción	%	Contribución
Combustible para vehículos	1,37	0,04
Bus intermunicipal	4,44	0,01
Vehículos	0,27	0,01
Taxi	0,58	0,01
Pasaje aéreo	0,84	0,01
Otros transporte intermunicipal	0,97	0,00
Servicios de mecanica	0,34	0,00
Servicio de parqueadero	0,60	0,00
Batería	-0,03	0,00
Otros para transporte	-0,20	0,00

Fuente: DANE

Comunicaciones		
Variación 1,85, Contribución 0,06		
Gastos Básicos		
Descripción	%	Contribución
Servicios de telefonía	2,23	0,06
Otros servicios de telefonía	0,04	0,00
Porte de cartas y otros servicios	0,08	0,00
Equipos de telefonía móvil y similares	-0,69	0,00

Fuente: DANE

Alimentos		
Variación 0,17, Contribución 0,05		
Gastos Básicos		
Descripción	%	Contribución
Otras frutas frescas	6,82	0,05
Otras hortalizas y legumbres frescas	9,05	0,03
Plátano	11,11	0,03
Papa	4,70	0,02
Arveja	13,71	0,02
Res	0,60	0,01
Gaseosas y maltas	1,12	0,01
Almuerzo	0,06	0,00
Zanahoria	-19,17	-0,01
Arroz	-3,35	-0,05

Fuente: DANE

NOTA: La diferencia en la suma de las variables, obedece al sistema de aproximación en el nivel de dígitos trabajados en el índice.

Salud		
Variación 0,67, Contribución 0,02		
Gastos Básicos		
Descripción	%	Contribución
Medicinas	0,90	0,01
Otras medicinas y anticonceptivos	0,85	0,00
Servicios de protección dentro y fuera del hogar	1,14	0,00
Medicina especializada	0,85	0,00
Consulta medica general	0,56	0,00
Aparatos ortopédicos y otros	0,99	0,00
Exámenes de laboratorio	0,54	0,00
Servicios de hospitalización y ambulancias	0,20	0,00
Pagos complementarios	0,00	0,00
Aseguramiento privado	-0,43	0,00

Fuente: DANE

Otros gastos		
Variación 0,06, Contribución 0,00		
Gastos Básicos		
Descripción	%	Contribución
Otras bebidas alcohólicas	1,19	0,01
Cigarrillos	1,37	0,00
Servicios bancarios	0,41	0,00
Aguardiente	0,50	0,00
Corte de cabello	0,21	0,00
Cerveza	0,18	0,00
Otros servicios relacionados para el cuidado perso	0,22	0,00
Higiene oral	0,06	0,00
Otros productos relacionados con el cuidado person	-0,26	0,00
Cuidado del cabello	-1,07	-0,01

Fuente: DANE

Vestuario		
Variación 0,08, Contribución 0,00		
Gastos Básicos		
Descripción	%	Contribución
Otras prendas de vestir hombre	0,71	0,00
Calzado para mujer	0,51	0,00
Calzado deportivo	0,31	0,00
Lavandería	0,77	0,00
Ropa interior para niños	0,29	0,00
Otras prendas de vestir para niños	0,19	0,00
Ropa interior hombre	0,09	0,00
Camisas para hombre	0,08	0,00
Pantalones para niños	-0,29	0,00
Blusa	-0,40	0,00

Fuente: DANE

NOTA: La diferencia en la suma de las variables, obedece al sistema de aproximación en el nivel de dígitos trabajados en el índice.

Educación		
Variación -0,01, Contribución 0,00		
Gastos Básicos		
Descripción	%	Contribución
Matrículas de educación superior y no formal	0,01	0,00
Otros artículos escolares	0,01	0,00
Textos	0,00	0,00
Otros costos educativos	0,00	0,00
Pensiones	0,00	0,00
Matrículas de educación básica, media y vocacional	0,00	0,00
Otros gastos escolares	-0,16	0,00
Cuadernos	-0,54	0,00

Fuente: DANE

Diversión		
Variación -0,14, Contribución 0,00		
Gastos Básicos		
Descripción	%	Contribución
Periódicos	3,06	0,00
Jardines y productos para animales domesticos	1,41	0,00
Servicios para mascotas	0,88	0,00
Artículos deportivos	0,24	0,00
Revistas	0,82	0,00
Juegos de azar	0,00	0,00
Servicios de t.v.	0,00	0,00
Equipo de sonido	-0,01	0,00
Servicios relacionados con diversión	-0,21	0,00
Servicios culturales	-2,68	0,00

Fuente: DANE

Vivienda		
Variación -0,02, Contribución 0,00		
Gastos Básicos		
Descripción	%	Contribución
Arrendamiento imputado	0,33	0,04
Arrendamiento efectivo	0,38	0,03
Otros gastos de ocupación	0,69	0,01
Acueducto, alcantarillado y aseo	0,30	0,01
Otros utensilios domesticos	0,22	0,00
Otros muebles del hogar, equipo de iluminación y d	0,29	0,00
Nevera	0,13	0,00
Alcoba	0,13	0,00
Gas	-0,67	-0,01
Energía eléctrica	-2,48	-0,08

Fuente: DANE

NOTA: La diferencia en la suma de las variables, obedece al sistema de aproximación en el nivel de dígitos trabajados en el índice.

3. VARIACION TRIMESTRAL

3.1 Comportamiento de la variación trimestral del IPC

Gráfico 3
IPC. Variación trimestral
2005 – 2009

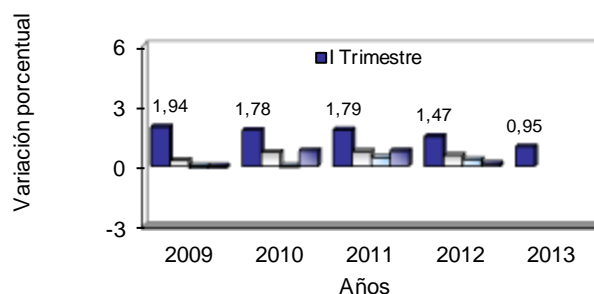

Fuente: DANE

IPC Variación trimestral
2004 - 2013

Años	I Trimestre	II Trimestre	III Trimestre	IV Trimestre
2004	3,10	1,45	0,30	0,57
2005	2,64	1,25	0,48	0,41
2006	1,91	1,08	1,10	0,32
2007	3,18	1,33	0,11	0,98
2008	3,41	2,53	0,48	1,07
2009	1,94	0,28	-0,10	-0,11
2010	1,78	0,68	-0,07	0,75
2011	1,79	0,72	0,42	0,75
2012	1,47	0,53	0,31	0,12
2013	0,95			

Fuente: DANE

4. RESULTADOS PRIMER TRIMESTRE

4.1. Comportamiento de la variación primer trimestre del IPC, según niveles de ingreso

Todos los niveles de ingresos (bajos, medios y altos) registraron crecimientos inferiores a los observados en el mismo periodo del año anterior.

NOTA: La diferencia en la suma de las variables, obedece al sistema de aproximación en el nivel de dígitos trabajados en el índice.

IPC. Variación primer trimestre, según niveles de ingreso

Marzo 2013

Niveles de ingreso	Índice		Variación %		Diferencia puntos porcentuales
	Marzo 2013	Diciembre 2012	Marzo 2012	Marzo 2013	
Bajos	113,81	112,83	1,39	0,86	-0,53
Medios	113,03	111,97	1,51	0,94	-0,57
Altos	110,28	108,99	1,50	1,18	-0,32
Total	112,88	111,82	1,47	0,95	-0,52

Fuente: DANE

4.2 Comportamiento de la variación primer trimestre del IPC, según grupos y subgrupos de gasto

4.2.1 Variación y contribución primer trimestre por grupos de gasto

En el primer trimestre del año, tres grupos de bienes y servicios se ubican por encima del promedio nacional (0,95%): educación (4,13%); salud (2,13%) y comunicaciones (1,95%).

El resto de los grupos de gastos se ubicaron por debajo del promedio: otros gastos (0,86%); vivienda (0,82%); transporte (0,79%); alimentos (0,59%); vestuario (0,10%) y diversión (-0,85%).

Los mayores aportes a la variación en lo corrido del año, se ubicaron en los grupos de: educación; vivienda; alimentos y transporte, los cuales en conjunto contribuyeron con 0,81 puntos porcentuales a la variación total.

IPC. Variación primer trimestre, según grupos de gasto

Marzo (2012-2013)

Grupos de gasto	Peso %	Variación %		Diferencia de puntos
		2012	2013	
Educación	5,73	4,27	4,13	-0,14
Salud	2,43	2,78	2,13	-0,65
Comunicaciones	3,72	0,17	1,95	1,78
Total	100,00	1,47	0,95	-0,52
Otros gastos	6,35	0,86	0,86	0,00
Vivienda	30,10	1,35	0,82	-0,53
Transporte	15,19	1,36	0,79	-0,57
Alimentos	28,21	1,68	0,59	-1,09
Vestuario	5,16	0,09	0,10	0,01
Diversión	3,10	-0,65	-0,85	-0,20

NOTA: La diferencia en la suma de las variables, obedece al sistema de aproximación en el nivel de dígitos trabajados en el índice.

**IPC. Contribución primer trimestre, según grupos de gasto
Marzo (2012-2013)**

Grupos de gasto	Contribución (puntos porcentuales)	
	2012	2013
Educación	0,26	0,26
Vivienda	0,42	0,26
Alimentos	0,47	0,17
Transporte	0,20	0,12
Comunicaciones	0,01	0,07
Salud	0,07	0,05
Otros gastos	0,05	0,05
Vestuario	0,00	0,00
Diversión	-0,02	-0,02

Fuente: DANE

Gráfico 4

**IPC. Variación primer trimestre, según grupos de gasto
Marzo 2013**

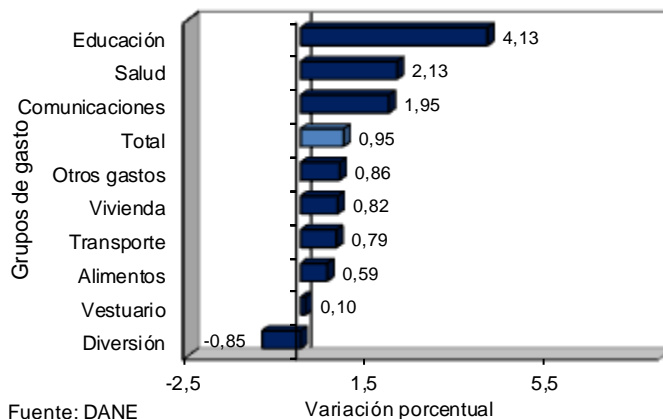

Fuente: DANE

Gráfico 5

**IPC. Contribución primer trimestre, según grupos de gasto
Marzo 2013**

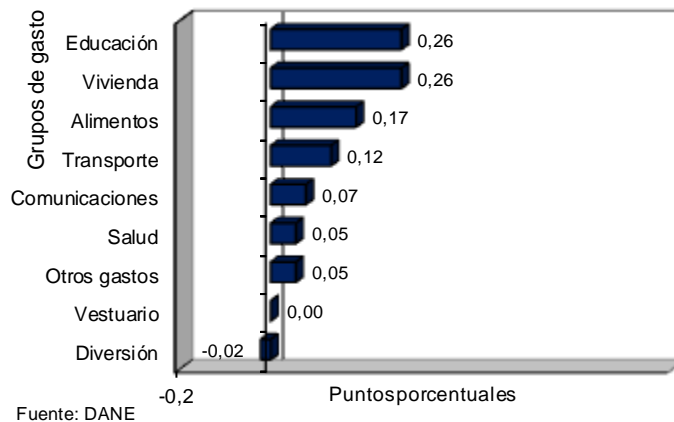

Fuente: DANE

NOTA: La diferencia en la suma de las variables, obedece al sistema de aproximación en el nivel de dígitos trabajados en el índice.

4.2.2 Variación y contribución de los subgrupos de gasto, por encima y por debajo del promedio del primer trimestre

Los subgrupos que más aportaron a la variación en el primer trimestre (0,95%), fueron: instrucción y enseñanza (4,67%); gasto de ocupación (1,12%); comidas fuera del hogar (1,20%); frutas (9,93%); transporte público (1,15%); comunicaciones (1,95%); hortalizas y legumbres (3,18%); transporte personal (0,45%); artículos para el aseo y cuidado personal (0,81%) y bienes y artículos (1,84%). Con aportes negativos a la variación se ubicaron: cereales y productos de panadería (-3,55%); alimentos varios (-0,59%); servicios de diversión (-1,04%); aparatos para diversión y esparcimiento (-1,11%) y aparatos domésticos (-0,55%).

VARIACION Y CONTRIBUCIÓN PRIMER TRIMESTRE POR GRUPOS Y SUBGRUPOS DE GASTO Marzo 2013

Grupos de gasto	Subgrupos por encima del promedio primer trimestre (0,95)	Variación %	Contribución*	Subgrupos por debajo del promedio primer trimestre (0,95)	Variación %	Contribución*			
Alimentos 28,2127	Frutas	9,93	0,09	Carnes y derivados de la carne	0,39	0,02			
	Tubérculos y plátanos	3,24	0,03	Pescado y otras de mar	0,36	0,00			
	Hortalizas y legumbres	3,18	0,05	Lácteos, grasas y huevos	0,30	0,01			
	Comidas fuera del hogar	1,20	0,10	Alimentos varios	-0,59	-0,02			
Vivienda 30,0966	Gasto de ocupación	1,12	0,23	Cereales y productos de panadería	-3,55	-0,13			
				Gas y servicios públicos	0,37	0,02			
				Artículos para limpieza	0,00	0,00			
				Utensilios domésticos	-0,09	0,00			
				Ropa del hogar	-0,09	0,00			
				Muebles del hogar	-0,26	0,00			
				Aparatos domésticos	-0,55	0,00			
Vestuario 5,1572	Servicios de vestuario	1,56	0,00	Calzado	0,40	0,00			
				Vestuario	-0,06	0,00			
Salud 2,4344	Gastos de aseguramiento privado y otros gastos	2,78	0,02						
							Servicios de salud	2,21	0,01
							Bienes y artículos	1,84	0,03
Educación Diversión 3,0987	Instrucción y enseñanza	4,67	0,25	Artículos escolares	0,94	0,01			
				Artículos culturales y otros artículos relacionado	-0,09	0,00			
				Servicios de diversión	-1,04	-0,02			
				Aparatos para diversión y esparcimiento	-1,11	0,00			
Transporte	Transporte público	1,15	0,08	Transporte personal	0,45	0,03			
Comunicaciones 3,7218	Comunicaciones	1,95	0,07						
Otros Gastos 6,3504	Otros bienes y servicios	1,45	0,01	Artículos para el aseo y cuidado personal	0,81	0,03			
	Bebidas alcohólicas	1,05	0,01	Artículos de joyería y otros personales	-0,61	0,00			

Fuente: DANE

* Puntos porcentuales

4.2.3 Variación y contribución de los gastos básicos en el primer trimestre

Los gastos básicos que más aportaron al acumulado del primer trimestre fueron: arrendamiento imputado (0,99%); matrículas de educación superior y no formal (4,82%); pensiones (4,91%); otras hortalizas y legumbres frescas (29,64%); almuerzo (1,25%); arrendamiento efectivo (1,13%); otras frutas frescas (11,99%); servicios de telefonía (2,30%); otros gastos de ocupación (1,86%) y taxi (2,56%). Con contribución negativa a la variación se ubicó: arroz (-8,09%); servicios relacionados con diversión (-10,74%); tomate (-21,01%); azúcar (-5,2%) y huevos (-2,97%).

NOTA: La diferencia en la suma de las variables, obedece al sistema de aproximación en el nivel de dígitos trabajados en el índice.

Educación		
Variación 4,13, Contribución 0,26		
Gastos Básicos		
Descripción	%	Contribución
Matrículas de educación superior y no formal	4,82	0,10
Pensiones	4,91	0,10
Otros costos educativos	3,84	0,03
Matrículas de educación básica, media y vocacional	4,29	0,02
Textos	1,72	0,01
Otros artículos escolares	0,36	0,00
Otros gastos escolares	-0,39	0,00
Cuadernos	-1,18	0,00

Fuente: DANE

Vivienda		
Variación 0,82, Contribución 0,26		
Gastos Básicos		
Descripción	%	Contribución
Arrendamiento imputado	0,99	0,11
Arrendamiento efectivo	1,13	0,09
Otros gastos de ocupación	1,86	0,03
Energía eléctrica	0,31	0,01
Gas	0,76	0,01
Acueducto, alcantarillado y aseo	0,28	0,01
Estufa	1,19	0,00
Alcoba	0,20	0,00
Sala	-0,98	0,00
Lavadora	-1,45	0,00

Fuente: DANE

Alimentos		
Variación 0,59, Contribución 0,17		
Gastos Básicos		
Descripción	%	Contribución
Otras hortalizas y legumbres frescas	29,64	0,10
Almuerzo	1,25	0,09
Otras frutas frescas	11,99	0,08
Plátano	8,10	0,02
Arveja	14,69	0,02
Carnes frías y embutidos	3,50	0,02
Otros derivados lácteos	3,38	0,01
Gaseosas y maltas	1,24	0,01
Tomate	-21,01	-0,04
Arroz	-8,09	-0,13

Fuente: DANE

NOTA: La diferencia en la suma de las variables, obedece al sistema de aproximación en el nivel de dígitos trabajados en el índice.

Transporte		
Variación 0,79, Contribución 0,12		
Gastos Básicos		
Descripción	%	Contribución
Taxi	2,56	0,03
Bus	1,03	0,02
Combustible para vehículos	0,55	0,02
Buseta	0,93	0,01
Otros medios para transporte urbano	1,07	0,01
Vehículos	0,20	0,01
Servicio de parqueadero	2,47	0,01
Servicios de mecanica	1,17	0,00
Batería	-0,28	0,00
Pasaje aéreo	-0,64	0,00

Fuente: DANE

Comunicaciones		
Variación 1,95, Contribución 0,07		
Gastos Básicos		
Descripción	%	Contribución
Servicios de telefonía	2,30	0,07
Otros servicios de telefonía	0,40	0,00
Porte de cartas y otros servicios	2,27	0,00
Equipos de telefonía móvil y similares	-2,13	0,00

Fuente: DANE

Salud		
Variación 2,13, Contribución 0,05		
Gastos Básicos		
Descripción	%	Contribución
Medicinas	2,14	0,02
Servicios de protección dentro y fuera del hogar	4,33	0,01
Pagos complementarios	4,35	0,01
Medicina especializada	2,70	0,01
Otras medicinas y anticonceptivos	1,22	0,00
Consulta medica general	1,92	0,00
Aseguramiento privado	1,08	0,00
Servicios de hospitalización y ambulancias	1,47	0,00
Imágenes diagnósticas	2,34	0,00
Aparatos ortopédicos y otros	0,17	0,00

Fuente: DANE

NOTA: La diferencia en la suma de las variables, obedece al sistema de aproximación en el nivel de dígitos trabajados en el índice.

Otros gastos		
Variación 0,86, Contribución 0,05		
Gastos Básicos		
Descripción	%	Contribución
Corte de cabello	2,34	0,01
Higiene corporal	0,74	0,01
Otras bebidas alcoholicas	1,57	0,01
Servicios bancarios	1,89	0,01
Otros servicios relacionados para el cuidado perso	2,30	0,00
Cigarrillos	2,53	0,00
Cuidado del cabello	0,52	0,00
Aguardiente	1,40	0,00
Joyería en oro y plata	-0,91	0,00
Cerveza	-0,25	0,00

Fuente: DANE

Vestuario		
Variación 0,10, Contribución 0,00		
Gastos Básicos		
Descripción	%	Contribución
Calzado para niños	0,85	0,00
Lavandería	2,26	0,00
Otras prendas de vestir hombre	0,72	0,00
Calzado deportivo	0,55	0,00
Calzado para mujer	0,40	0,00
Camisas para hombre	0,32	0,00
Otras prendas de vestir para niños	0,42	0,00
Ropa interior para ninos	0,55	0,00
Blusa	-0,52	0,00
Pantalones para niños	-0,72	0,00

Diversión		
Variación -0,85, Contribución -0,02		
Gastos Básicos		
Descripción	%	Contribución
Servicios de t.v.	3,85	0,02
Turismo	3,14	0,01
Periódicos	5,49	0,00
Jardines y productos para animales domesticos	2,08	0,00
Juegos de azar	0,54	0,00
Servicios para mascotas	1,67	0,00
Revistas	4,27	0,00
Equipo de sonido	-0,01	0,00
Juegos, aficiones, artículos, adornos y prendas de	-2,04	-0,01
Servicios relacionados con diversión	-10,74	-0,05

NOTA: La diferencia en la suma de las variables, obedece al sistema de aproximación en el nivel de dígitos trabajados en el índice.

5. RESULTADOS ÚLTIMOS DOCE MESES

5.1 Comportamiento de la variación doce meses del IPC, según niveles de ingreso

Todos los niveles de ingresos (bajos, medios y altos) registraron crecimientos inferiores a los observados en el mismo periodo del año anterior.

IPC. Variación doce meses, según niveles de ingreso

Marzo 2013

Niveles de ingreso	Índice		Variación %		Diferencia puntos porcentuales
	Marzo		Marzo		
	2013	2012	2012	2013	
Bajos	113,81	111,66	3,82	1,92	-1,90
Medios	113,03	110,90	3,35	1,92	-1,43
Altos	110,28	108,27	2,63	1,86	-0,77
Total	112,88	110,76	3,40	1,91	-1,49

Fuente: DANE

5.2 Comportamiento de la variación doce meses del IPC, según grupos y subgrupos de gasto

5.2.1 Variación y contribución doce meses por grupos de gasto

En los últimos doce meses cuatro grupos se ubican por encima del promedio nacional (1,91%): educación (4,46%); salud (3,61%); comunicaciones (3,38%) y vivienda (2,49%).

El resto de los grupos de gastos se ubicaron por debajo del promedio: alimentos (1,41%); otros gastos (1,28%); transporte (0,87%); vestuario (0,76%) y diversión (0,33%).

Los mayores aportes a la variación en los últimos doce meses se registraron en los grupos de: vivienda y alimentos, los cuales en conjunto contribuyeron con 1,17 puntos porcentuales al acumulado anual de dicha variación.

IPC. Variación doce meses, según niveles de ingreso

Marzo (2012-2013)

Grupos de gasto	Peso %	Variación %		Diferencia de puntos
		2012	2013	
Educación	5,73	4,61	4,46	-0,15
Salud	2,43	4,48	3,61	-0,87
Comunicaciones	3,72	2,17	3,38	1,21
Vivienda	30,10	3,97	2,49	-1,48
Total	100,00	3,40	1,91	-1,49
Alimentos	28,21	4,56	1,41	-3,15
Otros gastos	6,35	1,84	1,28	-0,56
Transporte	15,19	2,04	0,87	-1,17
Vestuario	5,16	0,55	0,76	0,21
Diversión	3,10	-0,68	0,33	1,01

Fuente: DANE

NOTA: La diferencia en la suma de las variables, obedece al sistema de aproximación en el nivel de dígitos trabajados en el índice.

**IPC. Contribución doce meses, según grupos de gasto
Marzo (2012-2013)**

Grupos de gasto	Contribución (puntos porcentuales)	
	2012	2013
Vivienda	1,22	0,77
Alimentos	1,28	0,40
Educación	0,28	0,28
Transporte	0,31	0,13
Comunicaciones	0,08	0,12
Salud	0,11	0,09
Otros gastos	0,12	0,08
Vestuario	0,03	0,04
Diversión	-0,02	0,01

Fuente: DANE

**Gráfico 6
IPC. Variación doce meses, por grupos de gasto
Marzo 2013**

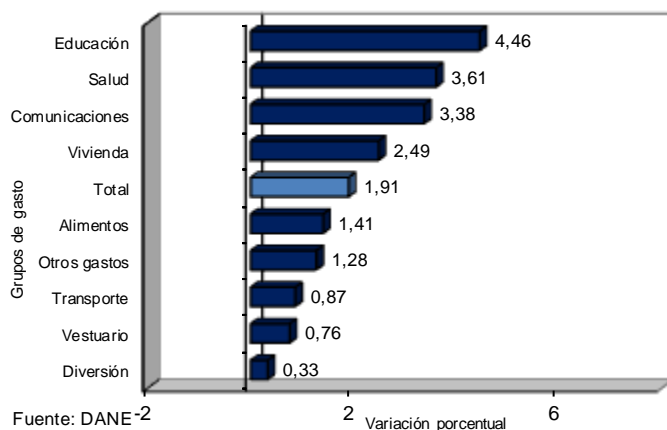

Fuente: DANE

**Gráfico 7
IPC. Contribución doce meses, por grupos de gasto
Marzo 2013**

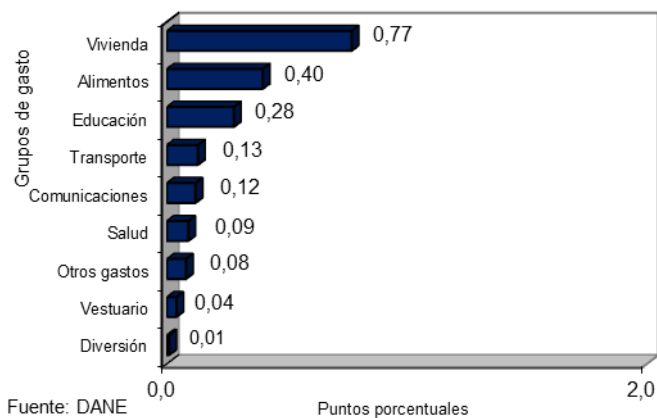

Fuente: DANE

NOTA: La diferencia en la suma de las variables, obedece al sistema de aproximación en el nivel de dígitos trabajados en el índice.

5.2.2 Variación de los subgrupos de gasto, por encima y por debajo del promedio de los últimos doce meses

Los subgrupos que más contribuyeron a la variación en los últimos doce meses, fueron: gasto de ocupación (3,91%); comidas fuera del hogar (3,22%); instrucción y enseñanza (4,99%); transporte público (2,78%); cereales y productos de panadería (4,72%); comunicaciones (3,38%); carnes y derivados de la carne (1,42%); bienes y artículos (3,46%); artículos para limpieza (2,91%) y artículos para el aseo y cuidado personal (1,05%). Con variación negativa aparecen: gas y servicios públicos (-1,12%); hortalizas y legumbres (-3,63%); transporte personal (-0,87%); frutas (-5,67%) y aparatos para diversión y esparcimiento (-5,66%).

VARIACION DOCE MESES POR GRUPOS Y SUBGRUPOS DE GASTO

Marzo 2013

Grupos de gasto	Subgrupos por encima del promedio doce meses (1,91%)	Variación %	Contribución*	Subgrupos por debajo del promedio doce meses (1,91%)	Variación %	Contribución*	
Alimentos 28,2127	Cereales y productos de panadería	4,72	0,16	Carnes y derivados de la carne	1,42	0,06	
	Tubérculos y plátanos	3,23	0,03	Lácteos, grasas y huevos	0,00	0,00	
	Comidas fuera del hogar	3,22	0,28	Alimentos varios	-0,24	-0,01	
	Pescado y otras de mar	2,02	0,01	Hortalizas y legumbres	-3,63	-0,07	
Vivienda 30,0966	Gasto de ocupación	3,91	0,81	Frutas	-5,67	-0,06	
				Artículos para limpieza	2,91	0,05	Ropa del hogar
	Vestuario 5,1572	Servicios de vestuario	3,52	0,01	Utensilios domésticos	-0,13	0,00
					Muebles del hogar	-0,73	0,00
					Gas y servicios públicos	-1,12	-0,08
					Aparatos domésticos	-1,32	-0,01
Salud 2,4344	Servicios de salud	3,83	0,02	Calzado	0,77	0,01	
	Gastos de aseguramiento privado y otros gastos	3,82	0,02	Vestuario	0,63	0,02	
Educación Diversión 3,0987	Instrucción y enseñanza	4,99	0,27	Bienes y artículos	3,46	0,05	
				Artículos escolares	1,23	0,01	
				Servicios de diversión	1,80	0,03	
				Artículos culturales y otros artículos relacionado	0,73	0,00	
Transporte Comunicaciones 3,7218	Transporte público	2,78	0,20	Aparatos para diversión y esparcimiento	-5,66	-0,03	
	Comunicaciones	3,38	0,12	Transporte personal	-0,87	-0,07	
Otros Gastos 6,3504	Bebidas alcohólicas	2,22	0,03	Otros bienes y servicios	1,65	0,01	
				Artículos para el aseo y cuidado personal	1,05	0,04	
				Artículos de joyería y otros personales	-0,54	0,00	

Fuente: DANE

* Puntos porcentuales

5.2.3 Variación de los gastos básicos en los últimos doce meses

Los gastos básicos que más aportaron: arrendamiento imputado (3,77%); arrendamiento efectivo (3,96%); almuerzo (3,09%); servicios de telefonía (4,37%); arroz (8,59%); matrículas de educación superior y no formal (5,06%); pensiones (5,29%); otros gastos de ocupación (4,59%); res (3,69%) y gaseosas y maltas (6,10%). Con variación negativa aparecen: energía eléctrica (-3,14%); cebolla (-32,22%); azúcar (-13,49%); vehículos (-1,5%) y otras frutas frescas (-6,39%).

NOTA: La diferencia en la suma de las variables, obedece al sistema de aproximación en el nivel de dígitos trabajados en el índice.

Vivienda		
Variación 2,49, Contribución 0,77		
Gastos Básicos		
Descripción	%	Contribución
Arrendamiento imputado	3,77	0,43
Arrendamiento efectivo	3,96	0,30
Otros gastos de ocupación	4,59	0,08
Acueducto, alcantarillado y aseo	2,05	0,05
Detergentes, blanqueadores, suavizantes	3,13	0,02
Jabones	2,64	0,01
Otros utensilios de aseo	3,36	0,01
Limpiadores y desinfectantes	2,53	0,00
Gas	-2,47	-0,03
Energía eléctrica	-3,14	-0,10

Fuente: DANE

Alimentos		
Variación 1,41, Contribución 0,40		
Gastos Básicos		
Descripción	%	Contribución
Almuerzo	3,09	0,21
Arroz	8,59	0,12
Res	3,69	0,08
Gaseosas y maltas	6,10	0,05
Otras hortalizas y legumbres frescas	14,05	0,05
Comidas rápidas calientes	3,52	0,02
Pan	2,49	0,02
Leche	1,20	0,02
Azúcar	-13,49	-0,06
Cebolla	-32,22	-0,06

Fuente: DANE

Educación		
Variación 4,46, Contribución 0,28		
Gastos Básicos		
Descripción	%	Contribución
Matrículas de educación superior y no formal	5,06	0,11
Pensiones	5,29	0,11
Otros costos educativos	4,19	0,03
Matrículas de educación básica, media y vocacional	4,76	0,02
Textos	2,13	0,01
Otros artículos escolares	1,86	0,00
Otros gastos escolares	-1,07	0,00
Cuadernos	-1,34	0,00

Fuente: DANE

NOTA: La diferencia en la suma de las variables, obedece al sistema de aproximación en el nivel de dígitos trabajados en el índice.

Transporte		
Variación 0,87, Contribución 0,13		
Gastos Básicos		
Descripción	%	Contribución
Pasaje aéreo	7,86	0,05
Taxi	3,51	0,05
Buseta	3,18	0,04
Otros medios para transporte urbano	2,72	0,02
Bus intermunicipal	5,87	0,01
Servicios de mecanica	3,00	0,01
Bus	0,48	0,01
Servicio de parqueadero	5,26	0,01
Combustible para vehículos	-1,16	-0,03
Vehículos	-1,50	-0,05

Fuente: DANE

Comunicaciones		
Variación 3,38, Contribución 0,12		
Gastos Básicos		
Descripción	%	Contribución
Servicios de telefonía	4,37	0,13
Porte de cartas y otros servicios	4,61	0,00
Otros servicios de telefonía	-0,47	0,00
Equipos de telefonía móvil y similares	-9,36	-0,01

Fuente: DANE

Salud		
Variación 3,61, Contribución 0,09		
Gastos Básicos		
Descripción	%	Contribución
Medicinas	3,82	0,04
Otras medicinas y anticonceptivos	2,76	0,01
Medicina especializada	4,67	0,01
Servicios de protección dentro y fuera del hogar	5,01	0,01
Aseguramiento privado	2,84	0,01
Pagos complementarios	4,35	0,01
Consulta medica general	3,45	0,01
Servicios de hospitalización y ambulancias	2,47	0,00
Imágenes diagnósticas	3,60	0,00
Aparatos ortopédicos y otros	0,87	0,00

Fuente: DANE

NOTA: La diferencia en la suma de las variables, obedece al sistema de aproximación en el nivel de dígitos trabajados en el índice.

Otros gastos		
Variación 1,28, Contribución 0,08		
Gastos Básicos		
Descripción	%	Contribución
Higiene corporal	1,61	0,02
Corte de cabello	4,31	0,02
Otras bebidas alcoholicas	3,22	0,02
Servicios bancarios	3,68	0,02
Higiene y cuidado facial	2,77	0,01
Aguardiente	3,87	0,01
Higiene oral	2,11	0,01
Cigarrillos	4,55	0,01
Otros productos relacionados con el cuidado person	-2,83	-0,01
Cuidado del cabello	-2,55	-0,02

Fuente: DANE

Vestuario		
Variación 0,76, Contribución 0,04		
Gastos Básicos		
Descripción	%	Contribución
Ropa interior mujer	3,09	0,01
Ropa interior hombre	2,73	0,01
Lavandería	4,05	0,00
Pantalones para hombre	0,79	0,00
Ropa interior para niños	2,23	0,00
Calzado deportivo	0,97	0,00
Pantalones para mujer	0,50	0,00
Camisas para hombre	0,71	0,00
Otras prendas de vestir hombre	-1,38	0,00
Blusa	-1,08	0,00

Fuente: DANE

Diversión		
Variación 0,33, Contribución 0,01		
Gastos Básicos		
Descripción	%	Contribución
Servicios relacionados con diversión	11,37	0,04
Servicios de t.v.	3,28	0,02
Jardines y productos para animales domesticos	3,56	0,00
Periódicos	5,48	0,00
Turismo	1,07	0,00
Servicios para mascotas	3,35	0,00
Revistas	2,41	0,00
Artículos deportivos	0,04	0,00
Computadores, impresoras y otros aparatos	-7,26	-0,01
Juegos de azar	-10,56	-0,03

Fuente: DANE

NOTA: La diferencia en la suma de las variables, obedece al sistema de aproximación en el nivel de dígitos trabajados en el índice.

6. RESULTADOS POR CIUDAD

6.1 Comportamiento de la variación del IPC según ciudades

6.1.1 Variación mensual

Las ciudades que registraron crecimientos por encima del promedio mensual (0,21%) fueron: Florencia (0,46%); Sincelejo (0,46%); Villavicencio (0,40%); Neiva (0,37%); Tunja (0,35%); Pereira (0,35%); Popayán (0,35%); Montería (0,33%); Ibagué (0,32%); Valledupar (0,31%); Armenia (0,31%); Santa Marta (0,29%); Cartagena (0,27%); Bogotá D.C. (0,26%); Riohacha (0,24%); San Andrés (0,24%) y Medellín (0,23%).

Por debajo del promedio mensual se situaron: Pasto (0,17%); Bucaramanga (0,14%); Quibdó (0,14%); Barranquilla (0,13%); Cúcuta (0,10%); Manizales (0,07%) y Cali (-0,16%).

IPC. Variación mensual, según ciudades Marzo (2012 - 2013)

Ciudades	Variación %		Diferencia puntos%
	2012	2013	
Florencia	-0,07	0,46	0,53
Sincelejo	0,28	0,46	0,18
Villavicencio	0,34	0,40	0,06
Neiva	0,62	0,37	-0,25
Tunja	0,32	0,35	0,03
Pereira	0,06	0,35	0,29
Popayán	0,17	0,35	0,18
Montería	0,36	0,33	-0,03
Ibagué	-0,29	0,32	0,61
Valledupar	0,37	0,31	-0,06
Armenia	0,14	0,31	0,17
Santa Marta	0,34	0,29	-0,05
Cartagena	0,24	0,27	0,03
Bogotá D.C.	0,15	0,26	0,11
Riohacha	0,28	0,24	-0,04
San Andrés	0,30	0,24	-0,06
Medellín	0,14	0,23	0,09
Nacional	0,12	0,21	0,09
Pasto	0,21	0,17	-0,04
Bucaramanga	-0,16	0,14	0,30
Quibdó	0,45	0,14	-0,31
Barranquilla	0,28	0,13	-0,15
Cúcuta	0,09	0,10	0,01
Manizales	0,17	0,07	-0,10
Cali	-0,14	-0,16	-0,02

Fuente: DANE

NOTA: La diferencia en la suma de las variables, obedece al sistema de aproximación en el nivel de dígitos trabajados en el índice.

Gráfico 8
IPC. Variación mensual, según ciudades
Marzo 2013

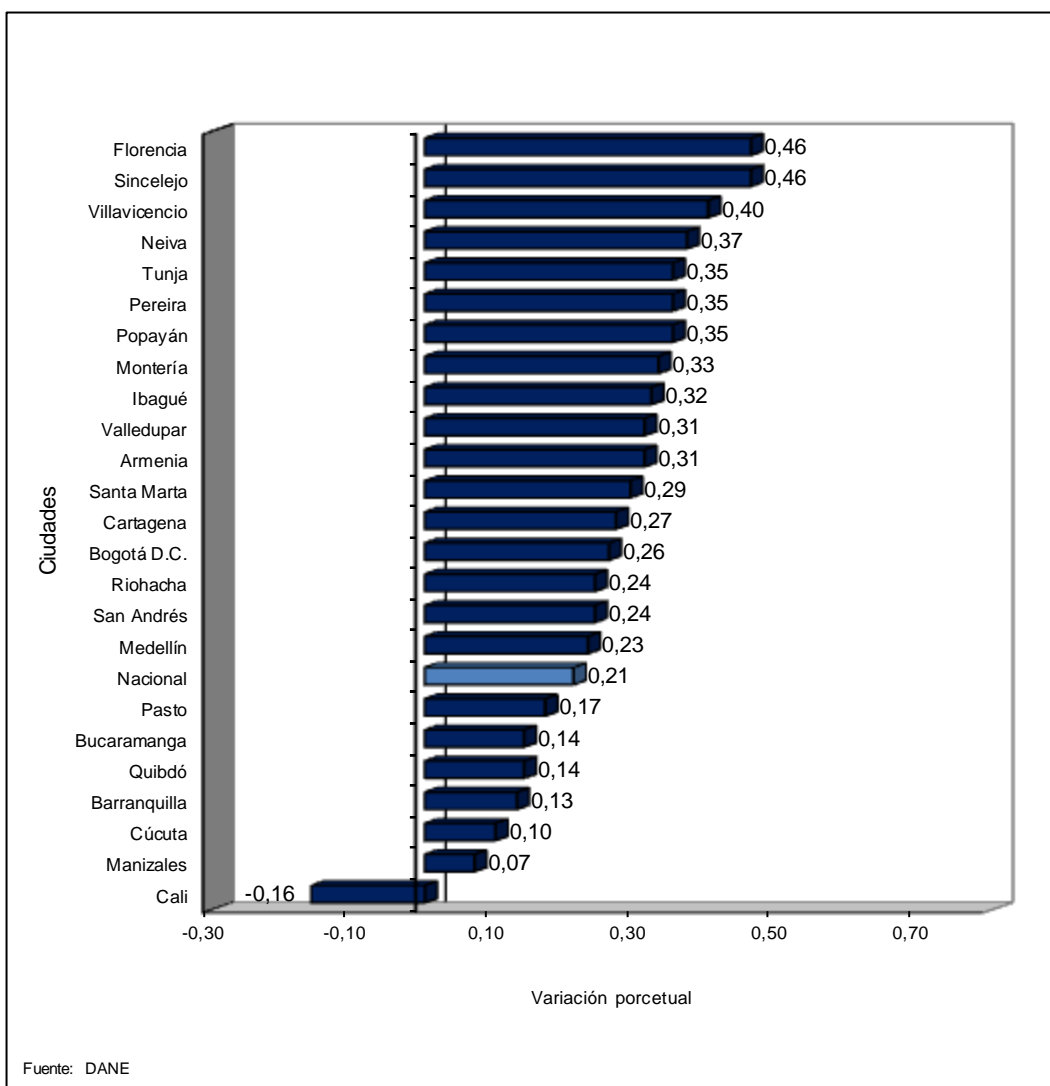

NOTA: La diferencia en la suma de las variables, obedece al sistema de aproximación en el nivel de dígitos trabajados en el índice.

6.1.2 Variación primer trimestre

Las ciudades que registraron crecimientos por encima del promedio (0,95%) fueron: Bucaramanga (1,30%); Bogotá D.C. (1,23%); Villavicencio (1,18%); Manizales (1,09%); Montería (1,07%); Ibagué (1,07%); Barranquilla (1,06%); Neiva (1,05%); Cartagena (1,02%); San Andrés (1,01%); Tunja (0,99%) y Santa Marta (0,98%).

Por debajo del promedio se situaron: Pereira (0,92%); Florencia (0,90%); Riohacha (0,88%); Sincelejo (0,81%); Valledupar (0,80%); Armenia (0,72%); Medellín (0,63%); Quibdó (0,61%); Popayán (0,60%); Cali (0,30%); Pasto (0,27%) y Cúcuta (0,22%).

IPC. Variación primer trimestre, según ciudades Marzo (2012 - 2013)

Ciudades	Variación %		Diferencia puntos%
	2012	2013	
Bucaramanga	1,80	1,30	-0,50
Bogotá D.C.	1,83	1,23	-0,60
Villavicencio	1,44	1,18	-0,26
Manizales	1,79	1,09	-0,70
Montería	1,23	1,07	-0,16
Ibagué	1,02	1,07	0,05
Barranquilla	1,71	1,06	-0,65
Neiva	1,59	1,05	-0,54
Cartagena	1,78	1,02	-0,76
San Andrés	1,10	1,01	-0,09
Tunja	1,60	0,99	-0,61
Santa Marta	1,15	0,98	-0,17
Nacional	1,47	0,95	-0,52
Pereira	1,34	0,92	-0,42
Florencia	0,54	0,90	0,36
Riohacha	1,22	0,88	-0,34
Sincelejo	1,17	0,81	-0,36
Valledupar	1,11	0,80	-0,31
Armenia	1,41	0,72	-0,69
Medellín	1,03	0,63	-0,40
Quibdó	1,11	0,61	-0,50
Popayán	0,87	0,60	-0,27
Cali	0,67	0,30	-0,37
Pasto	0,58	0,27	-0,31
Cúcuta	1,41	0,22	-1,19

Fuente: DANE

NOTA: La diferencia en la suma de las variables, obedece al sistema de aproximación en el nivel de dígitos trabajados en el índice.

Gráfico 9
IPC. Variación primer trimestre, según ciudades
Marzo 2013

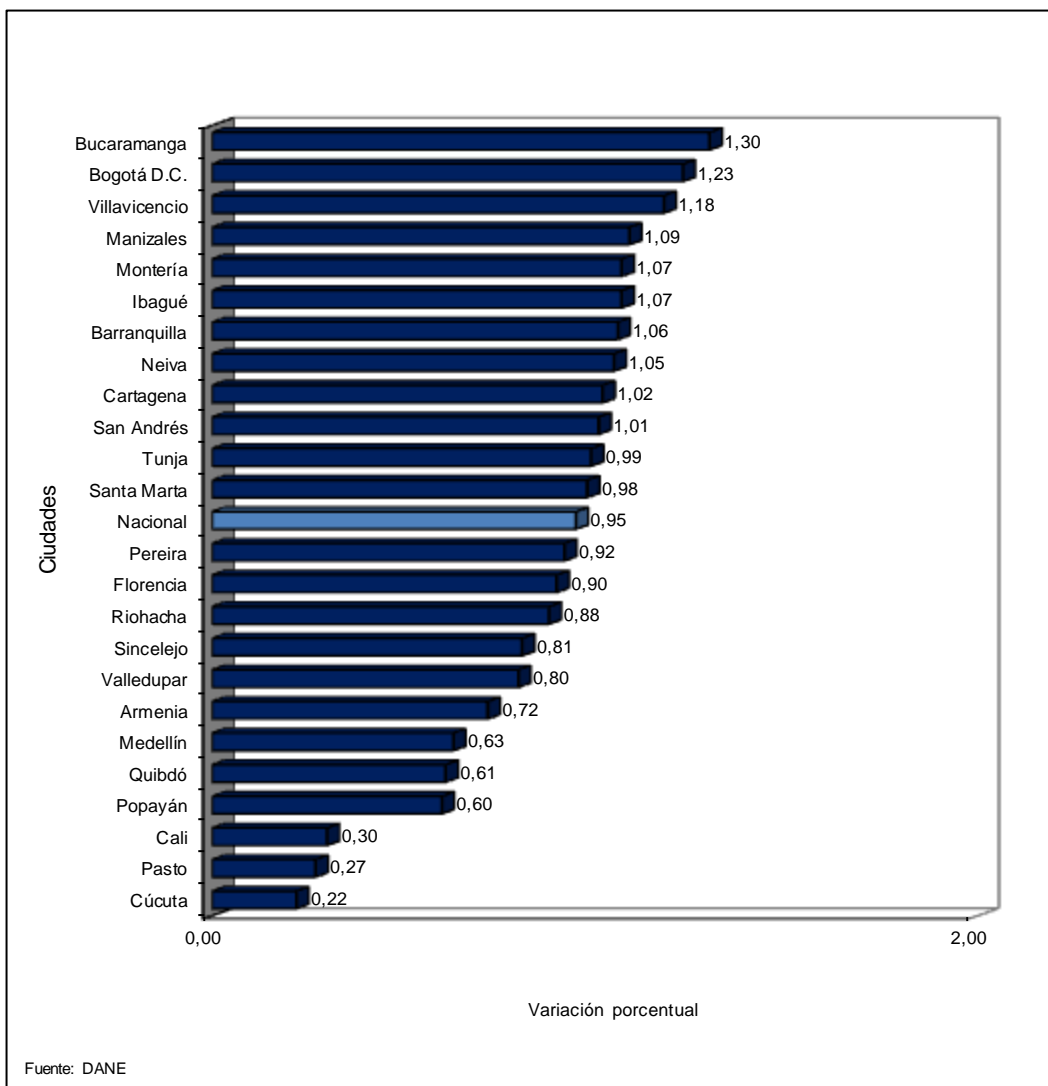

NOTA: La diferencia en la suma de las variables, obedece al sistema de aproximación en el nivel de dígitos trabajados en el índice.

6.1.3 Variación doce meses

Las ciudades que registraron crecimientos por encima del promedio (1,91%) fueron: Bucaramanga (2,97%); Villavicencio (2,51%); Ibagué (2,38%); Barranquilla (2,36%); Sincelejo (2,35%); Montería (2,24%); San Andrés (2,21%); Valledupar (2,21%); Cartagena (2,21%); Santa Marta (2,15%) y Medellín (2,09%).

Por debajo del promedio se situaron: Neiva (1,89%); Bogotá D.C. (1,83%); Pereira (1,77%); Manizales (1,73%); Riohacha (1,72%); Popayán (1,68%); Florencia (1,55%); Tunja (1,55%); Quibdó (1,54%); Cali (1,52%); Pasto (1,36%); Armenia (1,23%) y Cúcuta (0,82%).

IPC. Variación doce meses, según ciudades Marzo (2012 - 2013)

Ciudades	Variación %		Diferencia puntos%
	2012	2013	
Bucaramanga	4,88	2,97	-1,91
Villavicencio	4,06	2,51	-1,55
Ibagué	3,53	2,38	-1,15
Barranquilla	4,47	2,36	-2,11
Sincelejo	3,32	2,35	-0,97
Montería	3,77	2,24	-1,53
San Andrés	2,56	2,21	-0,35
Valledupar	4,48	2,21	-2,27
Cartagena	4,01	2,21	-1,80
Santa Marta	3,65	2,15	-1,50
Medellín	3,26	2,09	-1,17
Nacional	3,40	1,91	-1,49
Neiva	5,23	1,89	-3,34
Bogotá D.C.	3,19	1,83	-1,36
Pereira	3,58	1,77	-1,81
Manizales	3,86	1,73	-2,13
Riohacha	3,58	1,72	-1,86
Popayán	2,72	1,68	-1,04
Florencia	2,33	1,55	-0,78
Tunja	4,30	1,55	-2,75
Quibdó	2,98	1,54	-1,44
Cali	2,69	1,52	-1,17
Pasto	1,82	1,36	-0,46
Armenia	2,73	1,23	-1,50
Cúcuta	4,39	0,82	-3,57

Fuente: DANE

NOTA: La diferencia en la suma de las variables, obedece al sistema de aproximación en el nivel de dígitos trabajados en el índice.

Gráfico 10
IPC. Variación doce meses, según ciudades
Marzo 2013

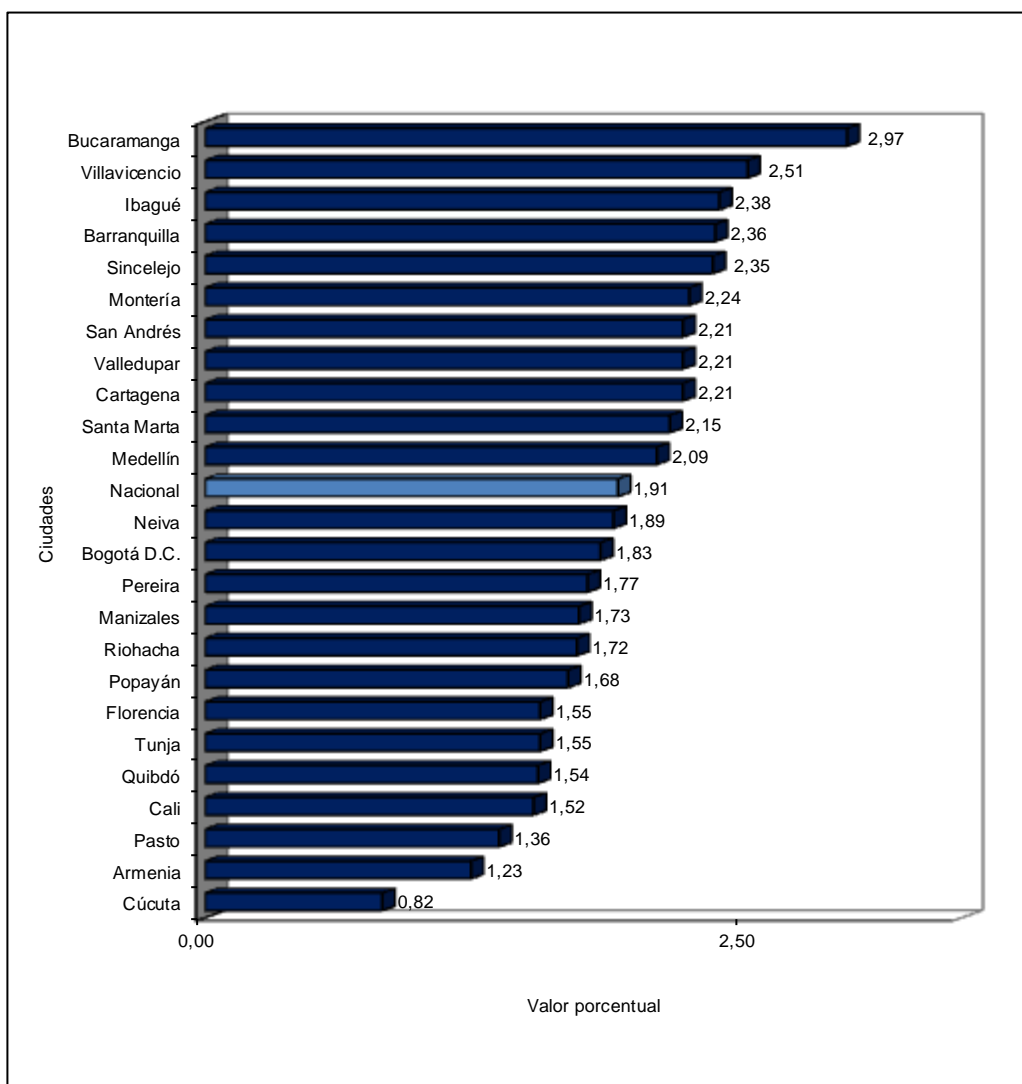

NOTA: La diferencia en la suma de las variables, obedece al sistema de aproximación en el nivel de dígitos trabajados en el índice.

6.2 Comportamiento de la variación mensual del IPC por grupos de gasto, según ciudades

Alimentos : **Variación (0.17%), Contribución (0.05%)**

Peso en la canasta: 28,21%

Por encima del promedio	Florencia	Cali	V/cencio	Sincelejo	Popayán	Tunja	Montería	Ibagué	Neiva	V/dupar	B/gta D.C.
variación %	0,91	0,90	0,57	0,57	0,54	0,39	0,34	0,30	0,27	0,22	0,17
Contribución*	0,29	0,24	0,19	0,19	0,17	0,12	0,10	0,09	0,09	0,06	0,05

Variación %
Contribución*

Por debajo del promedio	Quibdó	San Andrés	Medellín	Cartagena	S/Marta	Pereira	Armenia	Riohacha	B/manga	Pasto	B/quilla	Manizales	Cúcuta
variación %	0,13	0,12	0,10	0,03	0,01	0,00	-0,04	-0,07	-0,17	-0,19	-0,26	-0,41	-0,48
Contribución*	0,05	0,04	0,03	0,01	0,00	0,00	-0,01	-0,03	-0,06	-0,06	-0,08	-0,12	-0,16

Variación %
Contribución*

Fuente: DANE
* puntos porcentuales

Vivienda : **Variación (-0.02%), Contribución (0.00%)**

Peso en la canasta: 30,1%

Por encima del promedio	S/Marta	Armenia	Riohacha	Sincelejo	B/manga	Tunja	V/dupar	Ibagué	Medellín	Popayán	Neiva	Pasto	San Andrés
variación %	0,67	0,62	0,54	0,50	0,44	0,41	0,41	0,41	0,38	0,35	0,35	0,31	0,30
Contribución*	0,21	0,18	0,19	0,14	0,15	0,12	0,16	0,13	0,12	0,11	0,11	0,09	0,15

Variación %	Cartagena	V/cencio	Montería	B/quilla	Manizales	Pereira	Quibdó	Florencia	B/gta D.C.
Contribución*	0,26	0,23	0,20	0,18	0,14	0,11	0,08	0,06	0,05
	0,08	0,07	0,07	0,06	0,05	0,04	0,03	0,02	0,02

Por debajo del promedio	Cúcuta	Cali
variación %	-0,09	-1,84
Contribución*	-0,03	-0,57

Variación %
Contribución*

Fuente: DANE
* puntos porcentuales

NOTA: La diferencia en la suma de las variables, obedece al sistema de aproximación en el nivel de dígitos trabajados en el índice.

Vestuario : **Variación (0.08%), Contribución (0.00%)**

Peso en la canasta: 5,16%

Por encima del promedio	San Andrés	Cartagena	V/cencio	Ibagué	Armenia	Neiva	Tunja	Medellín	B/gta D.C.	V/dupar	Sincelejo	Cali
variación %	0,35	0,32	0,25	0,22	0,16	0,14	0,13	0,12	0,11	0,11	0,08	0,08
Contribución*	0,01	0,02	0,01	0,01	0,01	0,01	0,01	0,01	0,00	0,00	0,00	0,00

Variación %
Contribución*

Por debajo del promedio	Pereira	Riohacha	B/manga	B/quilla	Florencia	Pasto	S/Marta	Montería	Cúcuta	Quibdó	Popayán	Manizales
variación %	0,05	0,04	0,02	0,00	0,00	-0,02	-0,04	-0,10	-0,20	-0,32	-0,33	-0,60
Contribución*	0,00	0,00	0,00	0,00	0,00	0,00	0,00	-0,01	-0,01	-0,02	-0,01	-0,03

Variación %
Contribución*

Fuente: DANE
* puntos porcentuales

Salud : **Variación (0.67%), Contribución (0.02%)**

Peso en la canasta: 2,43%

Por encima del promedio	Manizales	V/cencio	B/manga	Cartagena	Tunja	Cúcuta	B/gta D.C.	V/dupar
variación %	0,99	0,96	0,91	0,87	0,86	0,80	0,73	0,73
Contribución*	0,02	0,02	0,01	0,02	0,02	0,02	0,02	0,01

Variación %
Contribución*

Por debajo del promedio	Medellín	B/quilla	Pereira	S/Marta	Pasto	Neiva	Montería	Quibdó	Cali	Sincelejo	Popayán	Ibagué	Armenia
variación %	0,66	0,61	0,58	0,55	0,54	0,50	0,49	0,46	0,42	0,37	0,28	0,25	0,17
Contribución*	0,02	0,02	0,01	0,01	0,01	0,01	0,01	0,01	0,01	0,01	0,01	0,01	0,00

Variación %
Contribución*

Fuente: DANE
* puntos porcentuales

NOTA: La diferencia en la suma de las variables, obedece al sistema de aproximación en el nivel de dígitos trabajados en el índice.

Educación : **Variación (-0.01%), Contribución (0.00%)**

Peso en la canasta: 5,73%

Por encima del promedio	Florencia	San Andrés	Cúcuta	Riohacha	Montería	Quibdó	V/cencio	Cartagena	Armenia	Popayán	B/quilla	Pereira	V/dupar
variación %	1,60	0,19	0,04	0,02	0,02	0,01	0,01	0,00	0,00	0,00	0,00	-0,01	-0,01
Contribución*	0,06	0,00	0,00	0,00	0,00	0,00	0,00	0,00	0,00	0,00	0,00	0,00	0,00
Variación %	Cali		Tunja										
Contribución*	-0,01	-0,01											
	0,00	0,00											

Por debajo del promedio

	B/gta D.C.	Ibagué	B/manga	Manizales	Sincelejo	S/Marta	Medellín	Neiva	Pasto
variación %	-0,01	-0,01	-0,01	-0,01	-0,02	-0,02	-0,04	-0,04	-0,05
Contribución*	0,00	0,00	0,00	0,00	0,00	0,00	0,00	0,00	0,00

Variación %
Contribución*

Fuente: DANE
* puntos porcentuales

Diversión : **Variación (-0.14%), Contribución (0.00%)**

Peso en la canasta: 3,1%

Por encima del promedio	Pasto	V/cencio	Neiva	V/dupar	Montería	Riohacha	Sincelejo	Cali	Tunja	Quibdó	Florencia	B/quilla	Ibagué
variación %	0,76	0,70	0,59	0,35	0,27	0,25	0,24	0,23	0,19	0,15	0,14	0,11	0,08
Contribución*	0,02	0,01	0,01	0,00	0,00	0,00	0,01	0,01	0,00	0,00	0,00	0,00	0,00
Variación %	Manizales	Popayán	Cartagena	Armenia	S/Marta	Pereira	San Andrés	B/gta D.C.					
Contribución*	0,06	0,05	0,02	-0,02	-0,03	-0,08	-0,10	-0,13					
	0,00	0,00	0,00	0,00	0,00	0,00	0,00	0,00					

Por debajo del promedio

	B/manga	Cúcuta	Medellín
variación %	-0,16	-0,53	-0,77
Contribución*	0,00	-0,01	-0,02

Variación %
Contribución*

Fuente: DANE
* puntos porcentuales

NOTA: La diferencia en la suma de las variables, obedece al sistema de aproximación en el nivel de dígitos trabajados en el índice.

Transporte : **Variación (0.54%), Contribución (0.08%)**

Peso en la canasta: 15,19%

Por encima del promedio	Cúcuta	Riohacha	Cali	V/dupar
variación %	2,52	1,09	0,78	0,56
Contribución*	0,25	0,05	0,13	0,05

Variación %
Contribución*

Por debajo del promedio	Neiva	B/quilla	B/gta D.C.	Cartagena	Montería	Florencia	Medellín	Quibdó	Armenia	Pasto	Popayán	S/Marta	Sincelejo
variación %	0,54	0,51	0,50	0,49	0,49	0,46	0,44	0,43	0,41	0,39	0,38	0,37	0,36
Contribución*	0,06	0,07	0,07	0,06	0,06	0,04	0,08	0,02	0,07	0,05	0,05	0,03	0,05

Variación %	Tunja	Manizales	V/cencio	B/manga	Pereira	Ibagué	San Andrés
Contribución*	0,36	0,35	0,33	0,31	0,30	0,29	0,29
Contribución*	0,05	0,05	0,04	0,04	0,04	0,04	0,00

Fuente: DANE

* puntos porcentuales

Comunicaciones : **Variación (1.85%), Contribución (0.06%)**

Peso en la canasta: 3,72%

Por encima del promedio	Pereira	B/gta D.C.	Montería	Neiva	B/quilla	Cartagena
variación %	6,59	2,95	2,72	2,49	2,16	2,11
Contribución*	0,25	0,11	0,08	0,08	0,06	0,07

Variación %
Contribución*

Por debajo del promedio	Pasto	Cúcuta	Sincelejo	S/Marta	Manizales	San Andrés	Ibagué	V/dupar	Quibdó	V/cencio	Armenia	Florencia	Tunja
variación %	1,75	1,66	1,66	1,27	1,24	1,14	1,13	1,04	1,02	1,01	0,85	0,81	0,74
Contribución*	0,06	0,05	0,04	0,03	0,05	0,03	0,04	0,02	0,03	0,03	0,04	0,03	0,02

Variación %	Riohacha	Popayán	Medellín	B/manga	Cali
Contribución*	0,38	0,23	0,17	0,17	0,13
Contribución*	0,01	0,01	0,01	0,01	0,01

Fuente: DANE

* puntos porcentuales

NOTA: La diferencia en la suma de las variables, obedece al sistema de aproximación en el nivel de dígitos trabajados en el índice.

Otros gastos	: Variación (0.06%), Contribución (0.00%)												
Peso en la canasta: 6,35%													
Por encima del promedio	Manizales	Armenia	V/cencio	Popayán	Cartagena	Tunja	Quibdó	Florencia	B/quilla	S/Marta	San Andrés	Sincelejo	Cali
variación %	0,76	0,38	0,37	0,28	0,23	0,20	0,19	0,18	0,18	0,17	0,15	0,14	0,14
Contribución*	0,05	0,03	0,03	0,02	0,02	0,01	0,02	0,02	0,01	0,01	0,00	0,01	0,01
Variación %	Montería	Ibagué	Pereira	Riohacha	Cúcuta								
%	0,12	0,10	0,10	0,08	0,06								
Contribución*	0,01	0,01	0,01	0,01	0,00								
Por debajo del promedio	Pasto	Neiva	B/manga	B/gta D.C.	Medellín	V/dupar							
variación %	0,04	0,03	-0,02	-0,03	-0,03	-0,05							
Contribución*	0,00	0,00	0,00	0,00	0,00	0,00							

Variación %
Contribución*

Fuente: DANE
* puntos porcentuales

7. IPC SEGÚN DIFERENTES CLASIFICACIONES DE LOS BIENES Y SERVICIOS DE LA CANASTA¹

7.1 Comportamiento de la variación mensual, primer trimestre y doce meses del IPC sin incluir los alimentos (2012-2013).

IPC Sin Alimentos Marzo de 2013

Bienes y servicios IPC	Variación %					
	Mensual		Primer trimestre		Doce meses	
	2012	2013	2012	2013	2012	2013
Sin Alimentos	0,19	0,22	1,39	1,09	2,95	2,11
Total	0,12	0,21	1,47	0,95	3,40	1,91

Fuente: DANE

En marzo de 2013, la variación del IPC sin alimentos, fue 0,22%. Esta tasa es superior en 0,03 puntos porcentuales a la registrada en marzo de 2012 y superior en 0,01 puntos porcentuales al IPC total (0,21%) de marzo de 2013.

En primer trimestre, la variación del IPC sin alimentos, fue 1,09%. Esta tasa es inferior en 0,30 puntos porcentuales a la registrada en marzo de 2012 y superior en 0,14 puntos porcentuales al IPC total (0,95%) de marzo de 2013.

En los últimos doce meses, la variación del IPC sin alimentos, fue 2,11%. Esta tasa es inferior en 0,84 puntos porcentuales a la registrada en marzo de 2012 y superior en 0,20 puntos porcentuales al IPC total (1,91%) de marzo de 2013.

7.2 Comportamiento de la variación mensual, primer trimestre y doce meses del IPC para los bienes y servicios transables y no transables (2012-2013)

¹ La composición de estas categorías es la misma que usa el Banco de la República. Ver anexo 9.

NOTA: La diferencia en la suma de las variables, obedece al sistema de aproximación en el nivel de dígitos trabajados en el índice.

IPC Bienes y servicios Transables y no Transables

Marzo de 2013

Bienes y servicios IPC	Variación %					
	Mensual		Primer trimestre		Doce meses	
	2012	2013	2012	2013	2012	2013
Transables	-0,03	0,38	0,19	0,55	0,68	1,13
No Transables	0,26	0,27	1,73	1,66	3,71	3,85
Total	0,12	0,21	1,47	0,95	3,40	1,91

Fuente: DANE

En marzo de 2013, los bienes y servicios transables registraron una variación de 0,38%. Esta tasa es superior en 0,41 puntos porcentuales a la registrada en marzo de 2012 y superior en 0,17 puntos porcentuales al IPC total 0,21% de marzo de 2013.

Los no transables registraron una variación de 0,27% superior en 0,01 puntos porcentuales a la del año anterior, y superior en 0,06 puntos porcentuales con respecto a la del IPC total (0,21%).

En primer trimestre, los bienes y servicios transables registraron una variación de 0,55%. Esta tasa es superior en 0,36 puntos porcentuales a la registrada en marzo de 2012 e inferior en 0,40 puntos porcentuales al IPC total (0,95%) de marzo de 2013.

Los no transables registraron una variación de 1,66% inferior en 0,07 puntos porcentuales a la del año anterior, y superior en 0,71 puntos porcentuales con respecto a la del IPC total (0,95%).

En los últimos doce meses, los bienes y servicios transables registraron una variación de 1,13%. Esta tasa es superior en 0,45 puntos porcentuales a la registrada en marzo de 2012 e inferior en 0,78 puntos porcentuales al IPC total (1,91%) de marzo de 2013.

Los no transables registraron una variación de 3,85% superior en 0,14 puntos porcentuales a la del año anterior, y superior en 1,94 puntos porcentuales con respecto a la del IPC total (1,91%).

7.3 Comportamiento de la variación mensual, primer trimestre y doce meses del IPC para los bienes y servicios regulados (2012-2013)

IPC Bienes y servicios regulados

Marzo de 2013

Bienes y servicios IPC	Variación %					
	Mensual		Primer trimestre		Doce meses	
	2012	2013	2012	2013	2012	2013
Regulados	0,40	-0,12	2,52	0,79	4,94	0,20
Total	0,12	0,21	1,47	0,95	3,40	1,91

Fuente: DANE

En marzo de 2013, la variación del IPC de los bienes y servicios regulados (servicios públicos, transporte urbano-intermunicipal y gasolina), fue -0,12%. Esta tasa es inferior en 0,52 puntos porcentuales a la registrada en marzo de 2012 e inferior en 0,33 puntos al IPC total (0,21%) de marzo de 2013.

En primer trimestre, la variación del IPC de los bienes y servicios regulados fue 0,79%. Esta tasa es inferior en 1,73 puntos porcentuales a la registrada en marzo de 2012 e inferior en 0,16 puntos porcentuales al IPC total (0,95%) de marzo de 2013.

En los últimos doce meses, la variación del IPC de los bienes y servicios regulados fue 0,20%. Esta tasa es inferior en 4,74 puntos porcentuales a la registrada en marzo de 2012 e inferior en 1,71 puntos porcentuales al IPC total (1,91%) de marzo de 2013.

NOTA: La diferencia en la suma de las variables, obedece al sistema de aproximación en el nivel de dígitos trabajados en el índice.

Gráfico 11
IPC. Variación mensual, según diferentes clasificaciones
de los bienes y servicios de la canasta
Marzo (2012 - 2013)

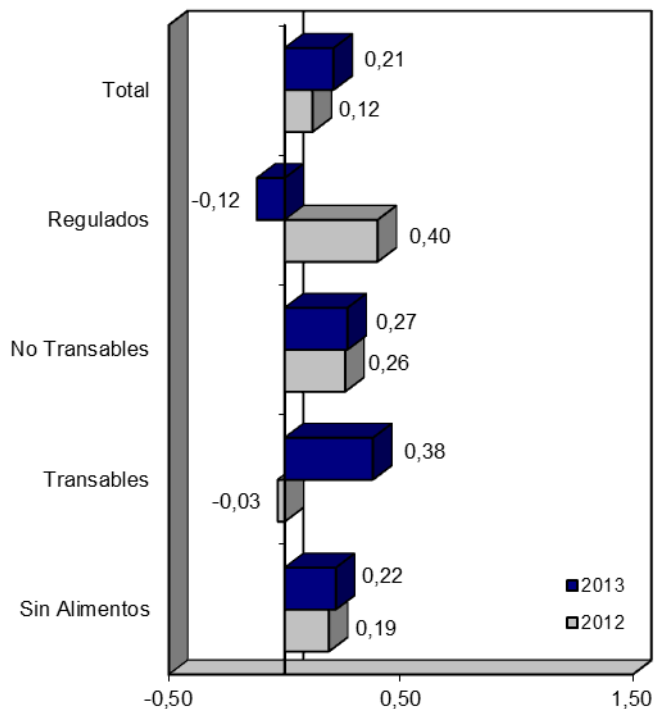

NOTA: La diferencia en la suma de las variables, obedece al sistema de aproximación en el nivel de dígitos trabajados en el índice.

Gráfico 12
IPC. Variación primer trimestre, según diferentes clasificaciones
de los bienes y servicios de la canasta
Marzo (2012 - 2013)

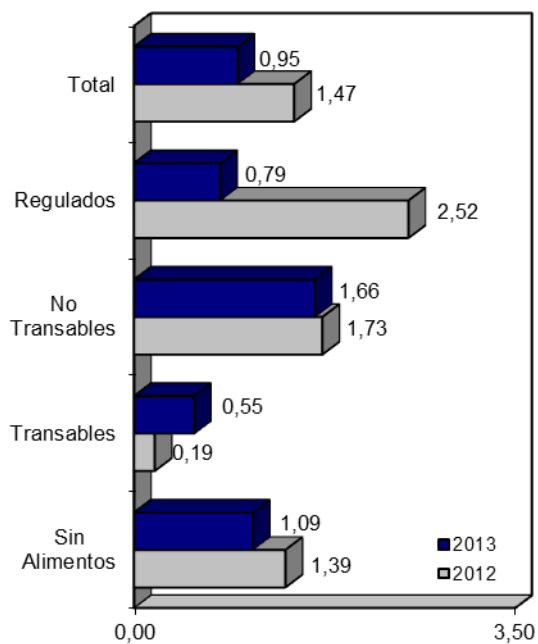

NOTA: La diferencia en la suma de las variables, obedece al sistema de aproximación en el nivel de dígitos trabajados en el índice.

Gráfico 13
IPC. Variación doce meses, según diferentes clasificaciones de los bienes y servicios de la canasta
Marzo (2012 - 2013)

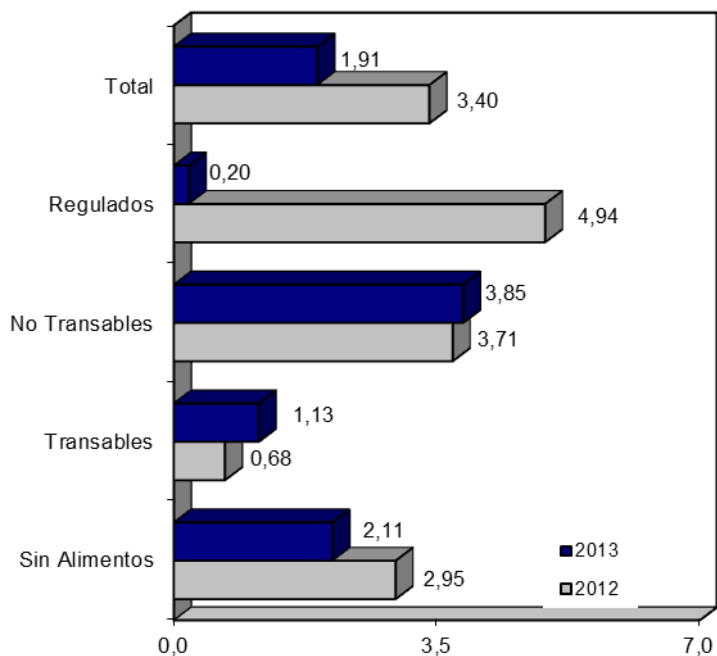

NOTA: La diferencia en la suma de las variables, obedece al sistema de aproximación en el nivel de dígitos trabajados en el índice.

ANEXOS

A1. IPC. Variación mensual, primer trimestre y doce meses.

Total nacional

2003 - 2013 (Marzo)

Años	Variación %			Años	Variación %		
	Mensual	Primer trimestre	Doce meses		Mensual	Primer trimestre	Doce meses
2003	1,05	3,37	7,60	2009	0,50	1,94	6,14
2004	0,98	3,10	6,21	2010	0,25	1,78	1,84
2005	0,77	2,64	5,03	2011	0,27	1,79	3,19
2006	0,70	1,91	4,11	2012	0,12	1,47	3,40
2007	1,21	3,18	5,78	2013	0,21	0,95	1,91
2008	0,81	3,41	5,93				

Fuente: DANE

A2. IPC. Variación, contribución y participación mensual, primer trimestre y doce meses.

según grupos de bienes y servicios

Marzo 2013

Grupos	Ponderación	Variación %			Contribución (puntos porcentuales)			Participación %		
		Mensual	Primer trimestre	Doce meses	Mensual	Primer trimestre	Doce meses	Mensual	Primer trimestre	Doce meses
Alimentos	28,21	0,17	0,59	1,41	0,05	0,17	0,40	23,01	17,40	20,93
Vivienda	30,10	-0,02	0,82	2,49	0,00	0,26	0,77	-2,29	26,83	40,20
Vestuario	5,16	0,08	0,10	0,76	0,00	0,00	0,04	1,72	0,51	1,84
Salud	2,43	0,67	2,13	3,61	0,02	0,05	0,09	8,40	5,78	4,84
Educación	5,73	-0,01	4,13	4,46	0,00	0,26	0,28	-0,26	26,97	14,55
Diversión	3,10	-0,14	-0,85	0,33	0,00	-0,02	0,01	-1,85	-2,50	0,48
Transporte	15,19	0,54	0,79	0,87	0,08	0,12	0,13	38,02	12,14	6,73
Comunicaciones	3,72	1,85	1,95	3,38	0,06	0,07	0,12	31,41	7,21	6,19
Otros gastos	6,35	0,06	0,86	1,28	0,00	0,05	0,08	1,85	5,68	4,24
Total	100,00	0,21	0,95	1,91	0,21	0,95	1,91	100,00	100,00	100,00

Fuente: DANE

NOTA: La diferencia en la suma de las variables, obedece al sistema de aproximación en el nivel

NOTA: La diferencia en la suma de las variables, obedece al sistema de aproximación en el nivel de dígitos trabajados en el índice.

A3. IPC. Variación mensual, primer trimestre y doce meses, total y por niveles de ingreso, según ciudades.

Marzo 2013

Ciudades	Total			Ingresos bajos			Ingresos medios			Ingresos altos		
	Mensual	Primer trimestre	Doce meses	Mensual	Primer trimestre	Doce meses	Mensual	Primer trimestre	Doce meses	Mensual	Primer trimestre	Doce meses
Nacional	0,21	0,95	1,91	0,21	0,86	1,92	0,18	0,94	1,92	0,28	1,18	1,86
Medellín	0,23	0,63	2,09	0,10	0,17	2,29	0,25	0,79	2,13	0,38	0,94	1,58
Barranquilla	0,13	1,06	2,36	-0,03	0,81	2,50	0,18	1,21	2,30	0,31	1,04	2,26
Bogotá D.C.	0,26	1,23	1,83	0,33	1,24	1,62	0,22	1,13	1,88	0,27	1,62	2,13
Cartagena	0,27	1,02	2,21	0,26	0,88	2,48	0,26	1,12	2,22	0,35	0,96	1,49
Tunja	0,35	0,99	1,55	0,48	1,05	1,78	0,29	1,04	1,54	0,26	0,65	1,03
Manizales	0,07	1,09	1,73	0,02	1,21	2,00	0,03	1,05	1,64	0,31	1,02	1,49
Florencia	0,46	0,90	1,55	0,57	0,92	1,72	0,39	0,88	1,55	0,45	0,88	1,21
Popayán	0,35	0,60	1,68	0,35	0,46	1,86	0,36	0,68	1,64	0,31	0,60	1,37
Valledupar	0,31	0,80	2,21	0,28	0,57	2,29	0,29	0,85	2,16	0,52	1,25	2,23
Montería	0,33	1,07	2,24	0,20	0,88	2,61	0,40	1,20	2,16	0,31	0,96	1,78
Quibdó	0,14	0,61	1,54	0,12	0,54	2,59	0,15	0,67	0,98	0,14	0,55	1,36
Neiva	0,37	1,05	1,89	0,39	1,00	2,54	0,37	1,07	1,48	0,29	1,12	1,83
Riohacha	0,24	0,88	1,72	0,29	1,12	1,96	0,25	0,82	1,66	0,05	0,48	1,23
Santa Marta	0,29	0,98	2,15	0,26	0,75	2,35	0,32	1,08	2,08	0,25	1,16	1,85
Villavicencio	0,40	1,18	2,51	0,48	1,31	2,71	0,37	1,16	2,48	0,31	0,88	2,13
Pasto	0,17	0,27	1,36	0,06	-0,11	1,12	0,19	0,42	1,42	0,30	0,48	1,64
Cúcuta	0,10	0,22	0,82	-0,04	-0,28	0,05	0,14	0,32	1,12	0,34	1,11	1,55
Armenia	0,31	0,72	1,23	0,32	0,49	1,32	0,30	0,85	1,11	0,32	0,73	1,48
Pereira	0,35	0,92	1,77	0,44	1,11	2,15	0,31	0,82	1,53	0,27	0,81	1,69
Bucaramanga	0,14	1,30	2,97	0,17	1,33	2,98	0,11	1,28	2,96	0,18	1,27	3,00
Sincelejo	0,46	0,81	2,35	0,43	0,64	2,48	0,49	0,91	2,45	0,39	0,88	1,61
Ibagué	0,32	1,07	2,38	0,31	0,93	2,75	0,33	1,17	2,34	0,32	1,05	1,64
Cali	-0,16	0,30	1,52	-0,09	0,38	1,79	-0,26	0,23	1,45	0,07	0,37	1,15
San Andrés	0,24	1,01	2,21	0,42	1,41	2,78	0,17	0,64	1,50	0,04	1,62	4,08

Fuente: DANE

NOTA: La diferencia en la suma de las variables, obedece al sistema de aproximación en el nivel de dígitos trabajados en el índice.

A4. IPC. Variación mensual, total y por grupos de bienes y servicios, según ciudades.

Marzo 2013

Ciudades	Alimentos	Vivienda	Vestuario	Salud	Educación	Diversión	Transporte	Comunicaciones	Otros gastos	Total
Nacional	0,17	-0,02	0,08	0,67	-0,01	-0,14	0,54	1,85	0,06	0,21
Medellín	0,10	0,38	0,12	0,66	-0,04	-0,77	0,44	0,17	-0,03	0,23
Barranquilla	-0,26	0,18	0,00	0,61	0,00	0,11	0,51	2,16	0,18	0,13
Bogotá D.C.	0,17	0,05	0,11	0,73	-0,01	-0,13	0,50	2,95	-0,03	0,26
Cartagena	0,03	0,26	0,32	0,87	0,00	0,02	0,49	2,11	0,23	0,27
Tunja	0,39	0,41	0,13	0,86	-0,01	0,19	0,36	0,74	0,20	0,35
Manizales	-0,41	0,14	-0,60	0,99	-0,01	0,06	0,35	1,24	0,76	0,07
Florencia	0,91	0,06	0,00	0,11	1,60	0,14	0,46	0,81	0,18	0,46
Popayán	0,54	0,35	-0,33	0,28	0,00	0,05	0,38	0,23	0,28	0,35
Valledupar	0,22	0,41	0,11	0,73	-0,01	0,35	0,56	1,04	-0,05	0,31
Montería	0,34	0,20	-0,10	0,49	0,02	0,27	0,49	2,72	0,12	0,33
Quibdó	0,13	0,08	-0,32	0,46	0,01	0,15	0,43	1,02	0,19	0,14
Neiva	0,27	0,35	0,14	0,50	-0,04	0,59	0,54	2,49	0,03	0,37
Riohacha	-0,07	0,54	0,04	0,07	0,02	0,25	1,09	0,38	0,08	0,24
Santa Marta	0,01	0,67	-0,04	0,55	-0,02	-0,03	0,37	1,27	0,17	0,29
Villavicencio	0,57	0,23	0,25	0,96	0,01	0,70	0,33	1,01	0,37	0,40
Pasto	-0,19	0,31	-0,02	0,54	-0,05	0,76	0,39	1,75	0,04	0,17
Cúcuta	-0,48	-0,09	-0,20	0,80	0,04	-0,53	2,52	1,66	0,06	0,10
Armenia	-0,04	0,62	0,16	0,17	0,00	-0,02	0,41	0,85	0,38	0,31
Pereira	0,00	0,11	0,05	0,58	-0,01	-0,08	0,30	6,59	0,10	0,35
Bucaramanga	-0,17	0,44	0,02	0,91	-0,01	-0,16	0,31	0,17	-0,02	0,14
Sincelejo	0,57	0,50	0,08	0,37	-0,02	0,24	0,36	1,66	0,14	0,46
Ibagué	0,30	0,41	0,22	0,25	-0,01	0,08	0,29	1,13	0,10	0,32
Cali	0,90	-1,84	0,08	0,42	-0,01	0,23	0,78	0,13	0,14	-0,16
San Andrés	0,12	0,30	0,35	-0,06	0,19	-0,10	0,29	1,14	0,15	0,24

Fuente: DANE

NOTA: La diferencia en la suma de las variables, obedece al sistema de aproximación en el nivel de dígitos trabajados en el índice.

A5. IPC. Variación trimestral, total y por grupos de bienes y servicios, según ciudades.

Marzo 2013

Ciudades	Alimentos	Vivienda	Vestuario	Salud	Educación	Diversión	Transporte	Comunicaciones	Otros gastos	Total
Nacional	0,59	0,82	0,10	2,13	4,13	-0,85	0,79	1,95	0,86	0,95
Medellín	0,34	0,58	0,15	1,77	4,36	-0,04	0,19	0,09	0,87	0,63
Barranquilla	0,18	0,62	-0,17	1,82	4,00	0,29	2,92	2,03	0,79	1,06
Bogotá D.c.	0,71	1,35	0,33	2,56	4,89	-2,31	0,54	2,74	0,99	1,23
Cartagena	-0,17	0,85	0,71	2,32	2,76	1,47	3,38	2,00	0,55	1,02
Tunja	0,39	1,01	0,22	1,93	5,10	1,66	0,38	0,49	0,88	0,99
Manizales	0,08	0,77	-0,84	2,42	3,95	3,32	3,19	1,36	0,85	1,09
Florencia	1,17	0,53	0,13	1,21	5,28	-0,07	0,75	0,42	0,70	0,90
Popayán	0,12	0,99	-0,01	1,02	0,89	1,19	0,54	-0,09	1,14	0,60
Valledupar	-0,15	0,89	0,25	1,55	3,23	0,98	2,85	0,91	0,52	0,80
Montería	0,98	0,86	-0,16	0,27	2,47	0,87	2,04	2,65	0,40	1,07
Quibdó	0,49	0,33	-0,40	0,74	2,96	3,33	0,24	1,77	0,61	0,61
Neiva	1,09	0,97	0,43	2,56	3,72	1,49	-0,02	1,91	1,03	1,05
Riohacha	0,75	0,89	0,78	1,24	3,22	1,43	1,08	0,36	0,24	0,88
Santa Marta	0,66	1,33	-0,24	1,63	3,02	1,40	0,31	2,14	0,67	0,98
Villavicencio	1,16	1,08	0,78	1,73	3,24	1,18	1,03	0,69	1,19	1,18
Pasto	-0,63	0,82	0,34	1,39	2,02	-0,37	0,02	1,63	0,33	0,27
Cúcuta	-1,15	0,39	-0,46	2,13	3,36	0,16	2,67	1,50	0,58	0,22
Armenia	0,04	1,06	0,05	1,23	2,51	1,10	0,49	0,67	1,18	0,72
Pereira	0,56	0,51	-0,04	1,37	3,36	3,09	0,20	6,54	1,08	0,92
Bucaramanga	0,66	0,98	-0,48	2,34	3,81	2,69	2,16	6,09	0,90	1,30
Sincelejo	0,63	1,11	0,23	0,97	2,68	1,33	0,27	1,74	0,54	0,81
Ibagué	1,09	0,96	0,27	1,13	3,14	0,24	1,19	1,09	0,85	1,07
Cali	1,48	-0,91	-0,53	1,38	1,45	-0,06	0,33	-0,04	0,63	0,30
San Andrés	0,64	1,33	-0,07	1,23	2,43	2,25	0,65	0,92	0,16	1,01

Fuente: DANE

NOTA: La diferencia en la suma de las variables, obedece al sistema de aproximación en el nivel de dígitos trabajados en el índice.

A6. IPC. Variación doce meses, total y por grupos de bienes y servicios, según ciudades.

Marzo 2013

Ciudades	Alimentos	Vivienda	Vestuario	Salud	Educación	Diversión	Transporte	Comunicaciones	Otros gastos	Total
Nacional	1,41	2,49	0,76	3,61	4,46	0,33	0,87	3,38	1,28	1,91
Medellín	1,24	2,70	1,58	3,49	4,46	-1,98	1,73	5,11	1,38	2,09
Barranquilla	2,38	1,97	0,34	3,45	4,08	0,61	3,10	4,35	1,67	2,36
Bogotá D.c.	1,39	2,66	0,67	3,86	4,95	0,43	-0,62	3,51	1,35	1,83
Cartagena	1,64	2,10	3,07	4,64	2,79	1,40	3,40	4,07	0,68	2,21
Tunja	0,74	1,77	1,18	4,00	5,15	0,73	0,84	0,50	2,24	1,55
Manizales	0,61	1,25	-0,59	4,43	4,03	3,21	3,36	5,00	2,65	1,73
Florencia	1,76	1,60	0,98	2,03	7,36	-1,90	0,32	1,21	1,41	1,55
Popayán	1,72	2,14	1,69	2,72	1,49	-1,44	1,36	-0,49	1,90	1,68
Valledupar	1,87	2,61	1,91	2,24	3,28	0,52	2,59	1,61	1,20	2,21
Montería	2,44	2,42	0,55	2,19	2,37	0,01	2,45	4,39	1,01	2,24
Quibdó	1,93	0,78	-0,37	1,99	3,24	3,34	1,71	1,71	2,17	1,54
Neiva	2,25	1,85	0,98	3,50	3,66	0,87	1,48	3,97	-0,29	1,89
Riohacha	0,29	2,80	3,23	3,92	3,25	1,66	2,14	-0,45	1,53	1,72
Santa Marta	2,65	2,27	0,44	3,34	3,00	1,42	0,40	3,26	1,85	2,15
Villavicencio	1,51	4,70	1,73	3,97	3,46	-0,41	0,51	1,94	1,53	2,52
Pasto	0,58	1,97	1,49	3,74	2,47	1,55	0,08	3,23	1,87	1,36
Cúcuta	-1,41	1,98	-0,96	3,29	3,15	2,08	2,93	3,24	1,42	0,82
Armenia	1,00	1,06	1,17	2,34	2,44	2,11	0,93	1,63	1,42	1,23
Pereira	1,13	2,32	0,03	2,36	3,77	3,77	0,05	6,18	1,48	1,77
Bucaramanga	2,65	3,82	0,70	4,42	4,24	2,69	1,68	5,90	1,47	2,97
Sincelejo	2,49	3,40	1,44	2,92	2,67	-0,19	0,50	3,48	1,85	2,35
Ibagué	2,43	2,29	1,92	2,33	3,47	-4,00	3,96	2,08	1,78	2,38
Cali	1,14	1,73	-0,46	3,01	4,19	1,24	2,29	-0,45	0,15	1,52
San Andrés	0,96	3,54	0,86	3,34	1,74	2,39	0,58	1,83	-0,96	2,21

Fuente: DANE

NOTA: La diferencia en la suma de las variables, obedece al sistema de aproximación en el nivel de dígitos trabajados en el índice.

A7. IPC. Variación y contribución mensual, primer trimestre y doce meses.

Marzo 2013

Código	Grupos y subgrupos	Variación %			Contribución (puntos porcentual)		
		Mensual	Primer trimestre	Doce meses	Mensual	Primer trimestre	Doce meses
1	Alimentos	0,17	0,59	1,41	0,05	0,17	0,40
11	Cereales y productos de panadería	-1,57	-3,55	4,72	-0,05	-0,13	0,16
12	Tubérculos y plátanos	5,55	3,24	3,23	0,04	0,03	0,03
13	Hortalizas y legumbres	0,96	3,18	-3,63	0,02	0,05	-0,07
14	Frutas	4,61	9,93	-5,67	0,05	0,09	-0,06
15	Carnes y derivados de la carne	0,09	0,39	1,42	0,00	0,02	0,06
16	Pescado y otras de mar	-0,54	0,36	2,02	0,00	0,00	0,01
17	Lácteos, grasas y huevos	-0,22	0,30	0,00	-0,01	0,01	0,00
18	Alimentos varios	-0,05	-0,59	-0,24	0,00	-0,02	-0,01
19	Comidas fuera del hogar	0,06	1,20	3,22	0,00	0,10	0,28
2	Vivienda	-0,02	0,82	2,49	0,00	0,26	0,77
21	Gasto de ocupación	0,38	1,12	3,91	0,08	0,23	0,81
22	Gas y servicios públicos	-1,16	0,37	-1,12	-0,08	0,02	-0,08
23	Muebles del hogar	-0,01	-0,26	-0,73	0,00	0,00	0,00
24	Aparatos domésticos	0,12	-0,55	-1,32	0,00	0,00	-0,01
25	Utensilios domésticos	0,06	-0,09	-0,13	0,00	0,00	0,00
26	Ropa del hogar	-0,08	-0,09	0,14	0,00	0,00	0,00
27	Artículos para limpieza	-0,30	0,00	2,91	-0,01	0,00	0,05
3	Vestuario	0,08	0,10	0,76	0,00	0,00	0,04
31	Vestuario	0,02	-0,06	0,63	0,00	0,00	0,02
32	Calzado	0,20	0,40	0,77	0,00	0,00	0,01
33	Servicios de vestuario	0,46	1,56	3,52	0,00	0,00	0,01
4	Salud	0,67	2,13	3,61	0,02	0,05	0,09
41	Servicios de salud	0,66	2,21	3,83	0,00	0,01	0,02
42	Bienes y artículos	0,89	1,84	3,46	0,01	0,03	0,05
43	Gastos de aseguramiento privado y otros gastos	0,13	2,78	3,82	0,00	0,02	0,02
5	Educación	-0,01	4,13	4,46	0,00	0,26	0,28
51	Instrucción y enseñanza	0,00	4,67	4,99	0,00	0,25	0,27
52	Artículos escolares	-0,09	0,94	1,23	0,00	0,01	0,01
6	Diversión	-0,14	-0,85	0,33	0,00	-0,02	0,01
61	Artículos culturales y otros artículos relacio	0,37	-0,09	0,73	0,00	0,00	0,00
62	Aparatos para diversión y esparcimiento	-0,24	-1,11	-5,66	0,00	0,00	-0,03
63	Servicios de diversión	-0,28	-1,04	1,80	0,00	-0,02	0,03
7	Transporte	0,54	0,79	0,87	0,08	0,12	0,13
71	Transporte personal	0,68	0,45	-0,87	0,05	0,03	-0,07
72	Transporte público	0,39	1,15	2,78	0,03	0,08	0,20
8	Comunicaciones	1,85	1,95	3,38	0,06	0,07	0,12
81	Comunicaciones	1,85	1,95	3,38	0,06	0,07	0,12
9	Otros gastos	0,06	0,86	1,28	0,00	0,05	0,08
91	Bebidas alcohólicas	0,76	1,05	2,22	0,01	0,01	0,03
92	Artículos para el aseo y cuidado personal	-0,20	0,81	1,05	-0,01	0,03	0,04
93	Artículos de joyería y otros personales	-0,10	-0,61	-0,54	0,00	0,00	0,00
94	Otros bienes y servicios	0,34	1,45	1,65	0,00	0,01	0,01
Total		0,21	0,95	1,91	0,21	0,95	1,91

Fuente: DANE

NOTA: La diferencia en la suma de las variables, obedece al sistema de aproximación en el nivel de dígitos trabajados en el índice.

NOTA: La diferencia en la suma de las variables, obedece al sistema de aproximación en el nivel de dígitos trabajados en el índice.

A8. IPC. Variación mensual, primer trimestre y doce meses, total por meses y años.

2010 - 2013 (Enero - Marzo)

	Mensual				Primer trimestre				Doce meses			
	2010	2011	2012	2013	2010	2011	2012	2013	2010	2011	2012	2013
Enero	0,69	0,91	0,73	0,30	0,69	0,91	0,73	0,30	2,10	3,40	3,54	2,00
Febrero	0,83	0,60	0,61	0,44	1,52	1,52	1,35	0,74	2,09	3,17	3,55	1,83
Marzo	0,25	0,27	0,12	0,21	1,78	1,79	1,47	0,95	1,84	3,19	3,40	1,91
Abril	0,46	0,12	0,14		2,24	1,91	1,62		1,98	2,84	3,43	
Mayo	0,10	0,28	0,30		2,35	2,20	1,92		2,07	3,02	3,44	
Junio	0,11	0,32	0,08		2,47	2,53	2,01		2,25	3,23	3,20	
Julio	-0,04	0,14	-0,02		2,42	2,67	1,98		2,24	3,42	3,03	
Agosto	0,11	-0,03	0,04		2,54	2,64	2,03		2,31	3,27	3,11	
Septiembre	-0,14	0,31	0,29		2,40	2,95	2,32		2,28	3,73	3,08	
Octubre	-0,09	0,19	0,16		2,31	3,15	2,48		2,33	4,02	3,06	
Noviembre	0,19	0,14	-0,14		2,51	3,29	2,34		2,59	3,96	2,77	
Diciembre	0,65	0,42	0,09		3,17	3,73	2,44		3,17	3,73	2,44	

Fuente: DANE

A9. IPC sin alimentos. Variación mensual por niveles de ingreso, según ciudades.

March 2013

Ciudades	IPC			
	Total	Bajos	Medios	Altos
Nacional	0,22	0,33	0,17	0,21
Medellín	0,27	0,27	0,25	0,34
Barranquilla	0,30	0,29	0,27	0,41
Bogotá D.C.	0,30	0,47	0,24	0,17
Cartagena	0,38	0,43	0,34	0,39
Tunja	0,33	0,55	0,24	0,23
Manizales	0,26	0,31	0,20	0,39
Florencia	0,25	0,35	0,17	0,34
Popayán	0,26	0,25	0,27	0,27
Valledupar	0,35	0,34	0,30	0,56
Montería	0,32	0,12	0,42	0,31
Quibdó	0,15	0,16	0,15	0,12
Neiva	0,41	0,47	0,41	0,31
Riohacha	0,42	0,60	0,41	0,08
Santa Marta	0,44	0,48	0,45	0,26
Villavicencio	0,32	0,44	0,27	0,21
Pasto	0,33	0,34	0,32	0,35
Cúcuta	0,41	0,25	0,44	0,60
Armenia	0,44	0,67	0,36	0,32
Pereira	0,48	0,76	0,37	0,17
Bucaramanga	0,30	0,33	0,27	0,37
Sincelejo	0,40	0,34	0,45	0,33
Ibagué	0,33	0,32	0,34	0,30
Cali	-0,56	-0,36	-0,76	-0,25
San Andrés	0,32	0,65	0,16	0,07

Fuente: DANE

Anexo 9. IPC - Canasta de bienes y servicios transables, no transables y regulados

Bienes y servicios no transables

Alcoba
Arrendamiento efectivo
Arrendamiento imputado
Aseguramiento privado y pagos complementarios
Comedor
Confección y alquiler
Consulta médica general
Corte de cabello
Exámenes de laboratorio
Imágenes diagnósticas
Juegos de azar
Lavandería
Matriculas básica y secundaria
Matriculas educación superior y no formal
Medicina especializada
Otros costos educativos
Otros gastos de ocupación
Otros muebles del hogar, equipo de iluminación y decoración
Otros servicios relacionados para el cuidado personal

Otros servicios financieros
Pago de seguros de vehículo contra todo riesgo
Pagos complementarios
Pensiones
Porte de cartas y otros servicios
Reparación de artefactos para el hogar
Reparación y limpieza
Sala
Servicio de parqueadero
Servicios bancarios
servicios culturales
Servicios de hospitalización y ambulancias
Servicios de mecánica
Servicios de protección social dentro y fuera del hogar
Servicios de T.V. y videos
Servicios para mascotas
Servicios relacionados con diversión
Turismo

Bienes y servicios transables

Aguardiente
Aparatos ortopédicos y otros
Artículos deportivos
Batería
Blusa
Calzado deportivo
Calzado para hombre
Calzado para mujer
Calzado para niños
Camisas para hombre
Camisas para niños y blusas para niñas
Camisitas y vestidos para bebé
Ceras
Cerveza
Cigarrillos
Cobijas y cubrelechos
Colchones y almohadas
Compra de celulares y accesorios
Compra y cambio de aceite
Cortinas
Cuadernos
Cubiertos
Cuidado del cabello
Detergentes, blanqueadores y suavizantes
Discos
Equipo de sonido
Estufa
Flores y Alimentos Animales
Higiene corporal
Higiene oral
Higiene y cuidado facial
Insecticidas
Jabones
Joyería en oro y plata
Juego de sábanas y fundas
Juegos, aficiones, artículos, adornos y prendas de vestir para niños
Lavadora
Libros
Limpiadores y desinfectantes

Llantas
Medicinas
Nevera
Ollas, sartenes y refractarias
Otras bebidas alcoholicas
Otras medicinas y anticonceptivos
Otras prendas de vestir para hombre
Otras prendas de vestir para mujer
Otras prendas de vestir para niños
Otros aparatos de video e imagen
Otros aparatos del hogar
Otros aparatos relacionados con cultura y esparcimiento
Otros artículos personales
Otros artículos escolares
Otros gastos escolares
Otros para transporte
Otros productos relacionados con el cuidado personal
Otros servicios de telefonía
Otros utensilios de aseo
Otros utensilios domesticos
Otros utensilios o menaje del hogar
Pañales y otros
Pantalones para hombre
Pantalones para mujer
Pantalones para niño
Papeles de cocina
Pasaje aéreo
Periódicos
Relojes
Revistas
Ropa interior para hombre
Ropa interior para mujer
Ropa interior para niños
Servicios de telefonía
Televisor
Textos
Toallas Y manteles
Vajilla
Vehículos

Servicios regulados

Acueducto, alcantarillado y aseo
Bus
Bus intermunicipal
Buseta
Combustible

Energía eléctrica
Gas
Otros medios para transporte urbano
Otros transporte intermunicipal
Taxi

Fuente: DANE

NOTA: La composición de estas categorías es la misma que usa el Banco de la República en sus informes.

FICHA METODOLOGICA

- 1. Qué es el IPC?:** es un indicador que permite medir la variación porcentual promedio de los precios al por menor entre dos períodos de tiempo, de un conjunto de bienes y servicios que los hogares adquieren para su consumo. La variación del precio de un bien o servicio es la suma ponderada de variación de precio del artículo en las ciudades investigadas.
- 2. Unidad de observación:** el establecimiento de comercio al por menor que vende algún bien o servicio de consumo final para los hogares del país.
- 3. Universo del estudio:** todos los establecimientos de comercio al por menor, ubicados en el área urbana que distribuyen bienes y servicios de consumo final y que son demandados por los hogares del país, a demás se incluyen colegios, viviendas en arriendo, hospitales.
- 4. Tipo de investigación:** encuesta que combina muestreo probabilístico y no probabilístico.
- 5. Periodicidad:** mensual.
- 6. Período de referencia:** es el mes cuando se recoge la información.
- 7. Período de observación:** 20 a 22 días hábiles por mes.
- 8. Periodo base del índice:** diciembre de 2008=100.
- 9. Cobertura geográfica:** veinticuatro ciudades: Bogotá, D.C., Cali, Medellín, Barranquilla, Bucaramanga, Manizales, Pereira, Pasto, Cúcuta, Cartagena, Neiva, Montería, Villavicencio, Tunja, Florencia, Popayán, Valledupar, Quibdó, Riohacha, Santa Marta, Armenia, Sincelejo, Ibagué, San Andrés y un agregado nacional.
- 10. Cobertura Socioeconómica:** hogares ordenados por niveles de ingresos: bajos (50%), medios (45%) y altos (5%).
- 11. Fuentes de Información:** alimentos (7.003), vivienda (26.003), vestuario (4.598), salud (3.798), educación (3.568), diversión (4.537), transporte (3.066), comunicaciones (924) y otros gastos (4.230).
- 12. Desagregación:** Total nacional, ciudades, niveles de ingresos, para la estructura fija a nivel de grupos (9), subgrupos (34), clases de gasto (88) y gastos básicos (181).
- 13. Forma de cálculo:** variante a los índices tipo Laspeyres, que utiliza razones geométricas en el nivel básico y promedios aritméticos ponderados en los niveles agregados.
- 14. Componentes de la estructura:** nivel fijo y nivel flexible. *Nivel fijo:* aplica el índice, asociado a una ponderación de gasto fijo, y se actualiza a partir de encuestas de ingresos y gastos. Se compone por cuatro categorías: grupo de gasto, subgrupo de gasto, clase de gasto, y gasto básico. *Nivel flexible:* se modifica por cambios en los patrones de consumo: se cotiza sobre una gama más amplia de artículos y se actualiza con mayor rapidez el patrón para el seguimiento de precios; permite el uso del promedio geométrico y está compuesto por artículos y sus variedades.
- 15. Canasta de referencia:** Encuesta de Ingresos y Gastos realizada en 2006-2007..
- 16. Canasta por seguimiento de precios:** conjunto de bienes y servicios, representativos del consumo final de los hogares y cuya variación de precios alimenta el cálculo del índice.
- 17. Población de referencia para la construcción de la canasta:** hogares particulares (excluye hogares colectivos y unipersonales).

DEFINICION DE VARIABLES

Índice: la base del índice es diciembre de 2008 = 100,00.

Variación mensual: es la relación del índice en el mes de referencia ($I_{i,t}$) con el índice del mes anterior ($I_{i,t-1}$), menos 1 por 100.

$$VM = \left(\frac{\text{Índice mes referencia}}{\text{Índice mes anterior}} - 1 \right) * 100$$

Variación año corrido: es la relación del índice en el mes de referencia ($I_{i,t}$) con el índice del mes de diciembre del año anterior ($I_{d,t-1}$), menos 1 por 100.

$$VAC = \left(\frac{\text{Índice mes referencia}}{\text{Índice mes diciembre año anterior}} - 1 \right) * 100$$

Variación doce meses: es la relación del índice en el mes de referencia ($I_{i,t}$) con el índice del mismo mes del año anterior ($I_{i,t-1}$) menos 1 por 100.

$$V12M = \left(\frac{\text{Índice mes referencia}}{\text{Índice mismo mes año anterior}} - 1 \right) * 100$$

Contribución: permite medir el aporte en puntos porcentuales de cada artículo a la variación mes, año corrido y doce meses del total del índice de precios al consumidor.

Contribución mensual por gasto básico:

$$CM = \left(\frac{I_a \text{ mes anterior}}{\text{Índice TN mes anterior}} \right) * P_a * VM_a / 100$$

Contribución año corrido:

$$CAC = \left(\frac{I_a \text{ diciembre año anterior}}{\text{Índice TN diciembre anterior}} \right) * P_a * VAC_a / 100$$

Contribución doce meses:

$$C12M = \left(\frac{I_a \text{ mismo mes año anterior}}{\text{Índice TN mismo mes año anterior}} \right) * P_a * V12M_a / 100$$

a: artículo

I_a : Índice del artículo

TN: Total Nacional

P_a : Ponderación del artículo

VM_a : Variación mensual del artículo

VAC_a : Variación año corrido del artículo

$V12M_a$: Variación doce meses del artículo

Participación: es el porcentaje de explicación de la contribución de cada gasto básico, clase de gasto, subgrupo y grupo de gasto en la variación, del índice total

Participación mensual:

$$PM = \left(\frac{CM \text{ artículo, grupo, subgrupo}}{\text{Variación mensual}} \right) * 100$$

Participación año corrido:

$$PAC = \left(\frac{CAC \text{ artículo, grupo, subgrupo}}{\text{Variación año corrido}} \right) * 100$$

Participación doce meses:

$$P12M = \left(\frac{C12M \text{ artículo, grupo, subgrupo}}{\text{Variación doce meses}} \right) * 100$$