



ÍNDICE DE PRECIOS AL CONSUMIDOR SEPTIEMBRE DE 2009



Código N° 1081-1
Producción y difusión de la información estadística estratégica oficial. Regulación del sistema estadístico nacional
NTC ISO 9001:2000



Código N° 011-1
Producción y difusión de la información estadística estratégica oficial. Regulación del sistema estadístico nacional
NTC GP 1000:2004



Contenido

1. Resultados del consolidado nacional
2. Resultados del mes de septiembre
3. Resultados año corrido
4. Resultados últimos doce meses
5. Resultados por ciudad
6. IPC según diferentes clasificaciones de los bienes y servicios de la canasta

Anexos

Ficha metodológica

Definición de variables del índice

1. RESULTADOS DEL CONSOLIDADO NACIONAL

- ❖ En septiembre de 2009, la variación del Índice de Precios al Consumidor - IPC, fue de (-0,11%). Esta tasa es superior en 0,08 puntos porcentuales a la registrada en septiembre de 2008, que fue de (-0,19%).
 - El grupo de gasto que registro la mayor caída fue alimentos (-0,49%) y la mayor variación se presentó en el grupo educación (0,31%).
 - El subgrupo que presentó la mayor caída fue tubérculos y plátanos (-3,65%), entre tanto la mayor variación la presentó bebidas alcohólicas (0,62%).
 - Los gastos básicos con mayores bajas se registraron en cebolla (-9,85%); papa (-7,12%); tomate de árbol (-5,40%); zanahoria (-4,30%) y frijol (-4,03%). En contraste los mayores incrementos en el mes fueron: tomate (16,48%); otros tubérculos (5,31%); yuca (4,59%); otras hortalizas y legumbres frescas (3,44%) y servicio de parqueadero (3,35%).
- ❖ En lo corrido del año los precios al consumidor acumularon una variación de 2,12%. Esta tasa es inferior en -4,41 puntos porcentuales a la registrada para igual período del año 2008 (6,53%).
 - El grupo de gasto que registró la mayor variación fue educación (6,28%), entre tanto la menor se registró en vestuario (-0,18%).
 - El subgrupo que más variación presentó fue gastos de aseguramiento privado y otros gastos (6,91%), en contraste la más negativa fue cereales y productos de panadería (-8,44%).
 - Los gastos básicos con mayores incrementos fueron: naranjas (46,86%); tomate de árbol (23,81%); otros tubérculos (22,95%); yuca (20,67%) y café (15,32%). En tanto, las principales bajas se registraron en arroz (-20,29%); tomate (-19,79%); zanahoria (-15,61%); otras hortalizas y legumbres frescas (-10,22%) y otras frutas frescas (-8,11%).
- ❖ En los últimos 12 meses la variación acumulada a septiembre fue (3,21%). Esta tasa es inferior en 4,36 puntos porcentuales al registrado en septiembre de 2008 (7,57%).
 - El grupo de gasto que registró la mayor variación fue educación (6,36%), en contraste la más negativa la registró vestuario (-0,28%).
 - El subgrupo que más variación presentó fue gastos de aseguramiento privado y otros gastos (8,21%), en contraste la más negativa fue tubérculos y plátanos (-13,25%).
 - Los gastos básicos con mayores incrementos en los doce meses fueron: cebolla (36,32%); naranjas (34,46%); café (19,89%); yuca (18,16%) y otros tubérculos (17,74%). Las principales bajas se presentaron en: tomate (-30,53%); zanahoria (-26,83%); papa (-20,32%); arveja (-14,03%) y gas (-10,93%).

Director
Héctor Maldonado Gómez

Subdirector
Carlos Eduardo Sepúlveda Rico

**Director de Metodología y
Producción Estadística**
Eduardo Efraín Freire Delgado

2. RESULTADOS DEL MES DE SEPTIEMBRE

2.1 Comportamiento de la variación mensual del IPC, según niveles de ingreso

Por niveles de ingresos, los bajos, medios y altos; registraron crecimientos inferiores a los observados en el mismo periodo del año anterior.

**IPC. Variación mensual, según niveles de ingreso
Septiembre 2009**

| Niveles de ingreso | Índice | | Variación % | | Diferencia puntos porcentuales |
|--------------------|-----------------|-------------|-------------|-------|--------------------------------|
| | Septiembre 2009 | Agosto 2009 | Septiembre | | |
| | | | 2008 | 2009 | |
| Bajos | 101,99 | 102,15 | -0,57 | -0,16 | 0,41 |
| Medios | 102,25 | 102,34 | -0,12 | -0,09 | 0,03 |
| Altos | 101,90 | 101,99 | 0,08 | -0,10 | -0,18 |
| Total | 102,12 | 102,23 | -0,19 | -0,11 | 0,08 |

Fuente: DANE

2.2 Comportamiento de la variación mensual del IPC, según grupos y subgrupos de gasto

2.2.1 Variación y contribución mensual por grupos de gasto

En el mes de septiembre, seis grupos se ubicaron por encima del promedio nacional (-0,11%): educación (0,31%); vivienda (0,14%); salud (0,12%); otros gastos (0,06%); comunicaciones (-0,09%) y vestuario (-0,09%). Por debajo se ubicaron: transporte (-0,17%); diversión (-0,23%) y alimentos (-0,49%).

Los mayores aportes a la variación mensual del IPC (-0,11%), se ubicaron en los grupos de: vivienda y educación, los cuales aportaron en conjunto 0,06 puntos porcentuales a la variación total.

**Gráfico 1
IPC. Variación mensual por grupos de gasto
Septiembre 2009**

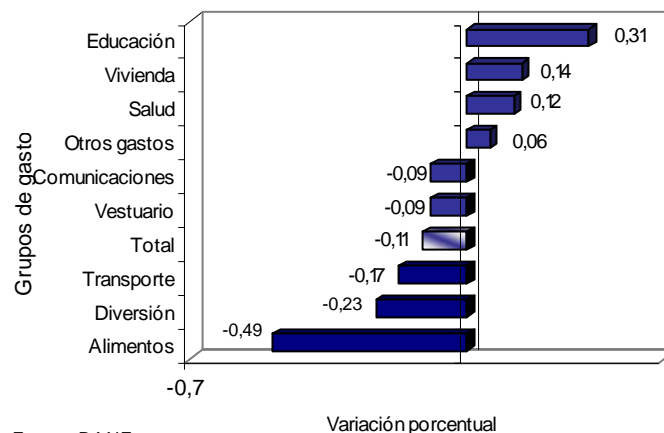

Fuente: DANE

Dos grupos de bienes y servicios: alimentos y otros gastos registraron crecimientos superiores al 2008.

**IPC. Variación mensual, según grupos de gasto
Septiembre (2008-2009)**

| Grupos de gasto | Peso % | Variación % | | Diferencia de puntos |
|-----------------|--------|-------------|-------|----------------------|
| | | 2008 | 2009 | |
| Educación | 5,73 | 0,57 | 0,31 | -0,26 |
| Vivienda | 30,10 | 0,76 | 0,14 | -0,62 |
| Salud | 2,43 | 0,18 | 0,12 | -0,06 |
| Otros gastos | 6,35 | 0,02 | 0,06 | 0,04 |
| Comunicaciones | 3,72 | 0,04 | -0,09 | -0,13 |
| Vestuario | 5,16 | 0,01 | -0,09 | -0,10 |
| Total | 100,00 | -0,19 | -0,11 | 0,08 |
| Transporte | 15,19 | -0,01 | -0,17 | -0,16 |
| Diversión | 3,10 | -0,02 | -0,23 | -0,21 |
| Alimentos | 28,21 | -1,24 | -0,49 | 0,75 |

**IPC. Contribución mensual, según grupos de gasto
Septiembre (2008-2009)**

| Grupos de gasto | Contribución (puntos porcentuales) | |
|-----------------|------------------------------------|-------|
| | 2008 | 2009 |
| Vivienda | 0,19 | 0,04 |
| Educación | 0,03 | 0,02 |
| Otros gastos | 0,00 | 0,00 |
| Salud | 0,01 | 0,00 |
| Comunicaciones | 0,00 | 0,00 |
| Vestuario | 0,00 | 0,00 |
| Diversión | 0,00 | -0,01 |
| Transporte | 0,00 | -0,02 |
| Alimentos | -0,42 | -0,14 |

Fuente: DANE

**Gráfico 2
IPC. Contribución mensual por grupos de gasto
Septiembre 2009**

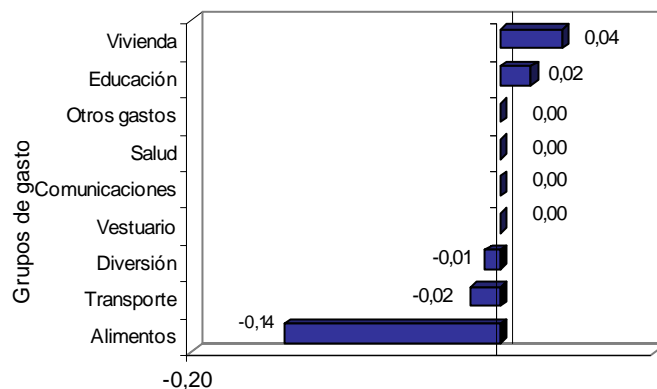

Fuente: DANE

Puntos porcentuales

2.2.2 Variación y contribución de los subgrupos de gasto, por encima y por debajo del promedio mensual

Los subgrupos que más contribuyeron a la variación mensual (-0,11%) del índice total fueron: gasto de ocupación (0,27%); instrucción y enseñanza (0,35%); comidas fuera del hogar (0,15%); bebidas alcohólicas (0,62%); artículos para limpieza (0,16%); bienes y artículos (0,17%); otros bienes y servicios (0,29%); artículos culturales y otros artículos relacionado (0,27%); artículos escolares (0,06%) y utensilios domésticos (0,12%). Con contribución negativa se ubicaron: cereales y productos de panadería (-1,32%); carnes y derivados de la carne (-0,66%); tubérculos y plátanos (-3,65%); gas y servicios públicos (-0,25%) y transporte público (-0,23%).

VARIACION Y CONTRIBUCIÓN MENSUAL POR GRUPOS Y SUBGRUPOS DE GASTO Septiembre 2009

| Grupos de gasto | Subgrupos por encima del promedio mensual (-0,11%) | Variación % | Contribución* | Subgrupos por debajo del promedio mensual (-0,11%) | Variación % | Contribución* |
|------------------------|--|-------------|---------------|--|-------------|---------------|
| Alimentos 28,2127 | Comidas fuera del hogar | 0,15 | 0,01 | Lácteos, grasas y huevos | -0,22 | -0,01 |
| | Pescado y otras de mar | 0,04 | 0,00 | Alimentos varios | -0,29 | -0,01 |
| | | | | Hortalizas y legumbres | -0,65 | -0,01 |
| | | | | Carnes y derivados de la carne | -0,66 | -0,03 |
| | | | | Frutas | -1,24 | -0,01 |
| | | | | Cereales y productos de panadería | -1,32 | -0,04 |
| Vivienda 30,0966 | Gasto de ocupación | 0,27 | 0,06 | Tubérculos y plátanos | -3,65 | -0,03 |
| | Artículos para limpieza | 0,16 | 0,00 | Aparatos domésticos | -0,23 | 0,00 |
| | Utensilios domésticos | 0,12 | 0,00 | Gas y servicios públicos | -0,25 | -0,02 |
| | Ropa del hogar | 0,07 | 0,00 | | | |
| | Muebles del hogar | -0,03 | 0,00 | | | |
| Vestuario 5,1572 | Servicios de vestuario | 0,02 | 0,00 | | | |
| | Calzado | -0,07 | 0,00 | | | |
| Salud 2,4344 | Vestuario | -0,10 | 0,00 | | | |
| | Bienes y artículos | 0,17 | 0,00 | | | |
| Educación 5,7347 | Servicios de salud | 0,08 | 0,00 | | | |
| | Gastos de aseguramiento privado y otros gastos | 0,04 | 0,00 | | | |
| | Instrucción y enseñanza | 0,35 | 0,02 | | | |
| Diversión 3,0987 | Artículos escolares | 0,06 | 0,00 | Aparatos para diversión y esparcimiento | -0,17 | 0,00 |
| | Artículos culturales y otros artículos relacionado | 0,27 | 0,00 | Servicios de diversión | -0,44 | -0,01 |
| Transporte 3,7218 | Transporte personal | -0,11 | -0,01 | Transporte público | -0,23 | -0,02 |
| | Comunicaciones | -0,09 | 0,00 | | | |
| Otros Gastos 6,3504 | Bebidas alcohólicas | 0,62 | 0,01 | Artículos para el aseo y cuidado personal | -0,13 | -0,01 |
| | Otros bienes y servicios | 0,29 | 0,00 | Artículos de joyería y otros personales | -0,26 | 0,00 |

Fuente: DANE

* Puntos porcentuales

2.2.3 Variación y contribución de los gastos básicos en el mes

La variación de los gastos básicos que más aportaron al índice total fueron: arrendamiento imputado (0,26%); arrendamiento efectivo (0,32%); tomate (16,48%); queso (2,48%); pensiones (0,61%); combustible para vehículos (0,37%); otras hortalizas y legumbres frescas (3,44%); almuerzo (0,12%) y pollo (0,60%). Los gastos básicos con aportes negativos a la variación fueron: arroz (-3,62%); res (-1,82%); papa (-7,12%); cebolla (-9,85%) y pasaje aéreo (-2,85%).

| Vivienda | | |
|--|-------|--------------|
| Variación 0,14, Contribución 0,04 | | |
| Gastos Básicos | | |
| Descripción | % | Contribución |
| Arrendamiento imputado | 0,26 | 0,03 |
| Arrendamiento efectivo | 0,32 | 0,02 |
| Acueducto, alcantarillado y aseo | 0,13 | 0,00 |
| Otros gastos de ocupación | 0,15 | 0,00 |
| Detergentes, blanqueadores, suavizantes | 0,30 | 0,00 |
| Limpiadores y desinfectantes | 0,25 | 0,00 |
| Insecticidas | 0,63 | 0,00 |
| Otros muebles del hogar, equipo de iluminación y d | 0,17 | 0,00 |
| Gas | -1,00 | -0,01 |
| Energía eléctrica | -0,36 | -0,01 |

Fuente: DANE

| Educación | | |
|--|-------|--------------|
| Variación 0,31, Contribución 0,02 | | |
| Gastos Básicos | | |
| Descripción | % | Contribución |
| Pensiones | 0,61 | 0,01 |
| Matrículas de educación básica, media y vocacional | 0,74 | 0,00 |
| Otros costos educativos | 0,37 | 0,00 |
| Textos | 0,18 | 0,00 |
| Matrículas de educación superior y no formal | 0,02 | 0,00 |
| Cuadernos | 0,06 | 0,00 |
| Otros artículos escolares | -0,04 | 0,00 |
| Otros gastos escolares | -0,36 | 0,00 |

Fuente: DANE

| Otros gastos | | |
|--|-------|--------------|
| Variación 0,06, Contribución 0,00 | | |
| Gastos Básicos | | |
| Descripción | % | Contribución |
| Cerveza | 0,96 | 0,00 |
| Otras bebidas alcoholicas | 0,66 | 0,00 |
| Higiene y cuidado facial | 0,64 | 0,00 |
| Servicios bancarios | 0,33 | 0,00 |
| Corte de cabello | 0,25 | 0,00 |
| Cuidado del cabello | 0,13 | 0,00 |
| Seguros de vehículo | 0,23 | 0,00 |
| Aguardiente | 0,15 | 0,00 |
| Higiene corporal | -0,20 | 0,00 |
| Otros productos relacionados con el cuidado person | -1,54 | -0,01 |

Fuente: DANE

| Salud | | |
|--|-------|--------------|
| Variación 0,12, Contribución 0,00 | | |
| Gastos Básicos | | |
| Descripción | % | Contribución |
| Medicinas | 0,31 | 0,00 |
| Consulta medica general | 0,36 | 0,00 |
| Aseguramiento privado | 0,08 | 0,00 |
| Aparatos ortopédicos y otros | 0,27 | 0,00 |
| Imágenes diagnósticas | 0,41 | 0,00 |
| Pagos complementarios | 0,00 | 0,00 |
| Servicios de proteccion dentro y fuera del hogar | 0,00 | 0,00 |
| Exámenes de laboratorio | -0,06 | 0,00 |
| Medicina especializada | -0,08 | 0,00 |
| Otras medicinas y anticonceptivos | -0,20 | 0,00 |

Fuente: DANE

| Comunicaciones | | |
|---|-------|--------------|
| Variación -0,09, Contribución 0,00 | | |
| Gastos Básicos | | |
| Descripción | % | Contribución |
| Porte de cartas y otros servicios | 0,76 | 0,00 |
| Servicios de telefonía | 0,00 | 0,00 |
| Equipos de telefonía móvil y similares | -0,56 | 0,00 |
| Otros servivios de telefonía | -0,49 | 0,00 |

Fuente: DANE

| Vestuario | | |
|---|-------|--------------|
| Variación -0,09, Contribución 0,00 | | |
| Gastos Básicos | | |
| Descripción | % | Contribución |
| Calzado deportivo | 0,31 | 0,00 |
| Otras prendas de vestir para niños | 0,12 | 0,00 |
| Blusa | 0,05 | 0,00 |
| Otras prendas de vestir hombre | 0,06 | 0,00 |
| Reparacion y limpieza | 0,41 | 0,00 |
| Camisas para niños y blusas para niñas | 0,06 | 0,00 |
| Camisitas y vestidos para bebe | 0,05 | 0,00 |
| Confeccion y alquiler | -0,04 | 0,00 |
| Camisas para hombre | -0,44 | 0,00 |
| Pantalones para mujer | -0,40 | 0,00 |

Fuente: DANE

| Diversión | | |
|---|-------|--------------|
| Variación -0,23, Contribución -0,01 | | |
| Gastos Básicos | | |
| Descripción | % | Contribución |
| Jardines y productos para animales domesticos | 2,04 | 0,00 |
| Otros aparatos de video e imagen | 0,38 | 0,00 |
| Artículos deportivos | 0,42 | 0,00 |
| Televisor | 0,05 | 0,00 |
| Servicios para mascotas | 0,09 | 0,00 |
| Servicios de t.v. | 0,00 | 0,00 |
| Discos | 0,02 | 0,00 |
| Revistas | 0,01 | 0,00 |
| Turismo | -0,83 | 0,00 |
| Servicios culturales | -2,39 | 0,00 |

Fuente: DANE

| Transporte | | |
|--|-------|--------------|
| Variación -0,17, Contribución -0,02 | | |
| Gastos Básicos | | |
| Descripción | % | Contribución |
| Combustible para vehículos | 0,37 | 0,01 |
| Servicio de parqueadero | 3,35 | 0,01 |
| Bus | 0,18 | 0,00 |
| Buseta | 0,16 | 0,00 |
| Llantas | 0,51 | 0,00 |
| Servicios de mecanica | 0,05 | 0,00 |
| Compra y cambio de aceite | 0,12 | 0,00 |
| Batería | 0,03 | 0,00 |
| Vehículos | -0,45 | -0,02 |
| Pasaje aéreo | -2,85 | -0,02 |

Fuente: DANE

| Alimentos | | |
|--|-------|--------------|
| Variación -0,49, Contribución -0,14 | | |
| Gastos Básicos | | |
| Descripción | % | Contribución |
| Tomate | 16,48 | 0,02 |
| Queso | 2,48 | 0,01 |
| Otras hortalizas y legumbres frescas | 3,44 | 0,01 |
| Almuerzo | 0,12 | 0,01 |
| Pollo | 0,60 | 0,01 |
| Otros derivados lacteos | 1,59 | 0,01 |
| Cerdo | 1,20 | 0,01 |
| Yuca | 4,59 | 0,00 |
| Res | -1,82 | -0,05 |
| Arroz | -3,62 | -0,05 |

Fuente: DANE

3. RESULTADOS AÑO CORRIDO

3.1. Comportamiento de la variación año corrido del IPC, según niveles de ingreso

Por niveles de ingresos, los bajos, medios y altos; registraron crecimientos inferiores a los observados en el mismo periodo del año anterior.

IPC. Variación año corrido, según niveles de ingreso Septiembre 2009

| Niveles de ingreso | Índice | | Variación % | | Diferencia puntos porcentuales |
|--------------------|-----------------|----------------|-------------|------|--------------------------------|
| | Septiembre 2009 | Diciembre 2008 | Septiembre | | |
| | | | 2008 | 2009 | |
| Bajos | 101,99 | 100,00 | 7,75 | 1,99 | -5,76 |
| Medios | 102,25 | 100,00 | 6,71 | 2,25 | -4,46 |
| Altos | 101,90 | 100,00 | 4,63 | 1,90 | -2,73 |
| Total | 102,12 | 100,00 | 6,53 | 2,12 | -4,41 |

Fuente: DANE

3.2 Comportamiento de la variación año corrido del IPC, según grupos y subgrupos de gasto

3.2.1 Variación y contribución año corrido por grupos de gasto

En lo corrido del año, cinco grupos de bienes y servicios se ubican por encima del promedio nacional (2,12%): educación (6,28%); salud (4,80%); vivienda (3,73%); otros gastos (3,37%) y comunicaciones (2,72%).

El resto de los grupos de gastos se ubicaron por debajo del promedio: diversión (0,84%); alimentos (0,54%); transporte (0,19%) y vestuario (-0,18%).

Los mayores aportes a la variación en lo corrido del año, se ubicaron en los grupos de: vivienda; educación; otros gastos y alimentos, los cuales aportaron en conjunto 1,84 puntos porcentuales a la variación total.

Tres grupos de bienes y servicios: salud, educación y diversión registraron crecimientos superiores al 2008.

IPC. Variación año corrido, según grupos de gasto Septiembre (2008-2009)

| Grupos de gasto | Peso % | Variación % | | Diferencia de puntos |
|-----------------|--------|-------------|-------|----------------------|
| | | 2008 | 2009 | |
| Educación | 5,73 | 6,00 | 6,28 | 0,28 |
| Salud | 2,43 | 4,58 | 4,80 | 0,22 |
| Vivienda | 30,10 | 5,79 | 3,73 | -2,06 |
| Otros gastos | 6,35 | 3,52 | 3,37 | -0,15 |
| Comunicaciones | 3,72 | 3,69 | 2,72 | -0,97 |
| Total | 100,00 | 6,53 | 2,12 | -4,41 |
| Diversión | 3,10 | -1,04 | 0,84 | 1,88 |
| Alimentos | 28,21 | 11,29 | 0,54 | -10,75 |
| Transporte | 15,19 | 4,24 | 0,19 | -4,05 |
| Vestuario | 5,16 | -0,15 | -0,18 | -0,03 |

**IPC. Contribución año corrido, según grupos de gasto
Septiembre (2008-2009)**

| Grupos de gasto | Contribución (puntos porcentuales) | |
|-----------------|---------------------------------------|-------|
| | 2008 | 2009 |
| Vivienda | 1,45 | 1,12 |
| Educación | 0,30 | 0,36 |
| Otros gastos | 0,31 | 0,21 |
| Alimentos | 3,60 | 0,15 |
| Salud | 0,21 | 0,12 |
| Comunicaciones | 0,08 | 0,10 |
| Transporte | 0,62 | 0,03 |
| Diversión | -0,03 | 0,03 |
| Vestuario | -0,01 | -0,01 |

Fuente: DANE

**Gráfico 3
IPC. Variación año corrido, según grupos de gasto
Septiembre 2009**

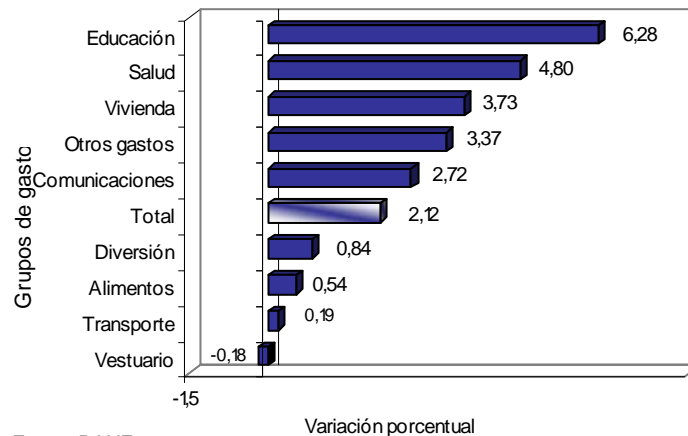

Fuente: DANE

**Gráfico 4
IPC. Contribución año corrido, según grupos de gasto
Septiembre 2009**

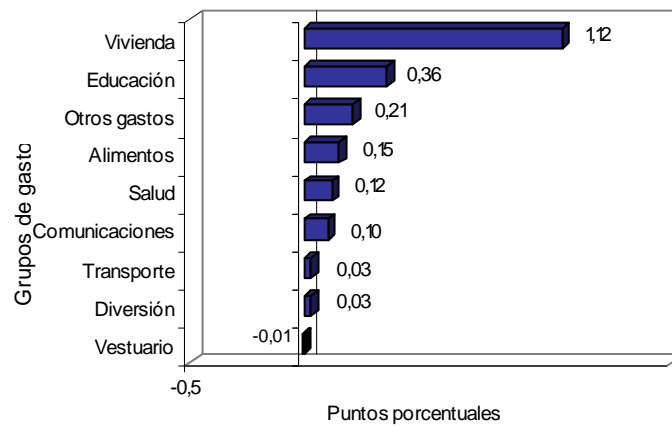

Fuente: DANE

3.2.2 Variación y contribución de los subgrupos de gasto, por encima y por debajo del promedio del año corrido

Los subgrupos que más aportaron a la variación en lo corrido del año (2,12%), fueron: gasto de ocupación (3,23%); gas y servicios públicos (5,45%); comidas fuera del hogar (4,07%); instrucción y enseñanza (6,75%); alimentos varios (4,54%); artículos para el aseo y cuidado personal (2,49%); comunicaciones (2,72%); transporte público (1,48%); artículos para limpieza (4,97%) y carnes y derivados de la carne (1,54%). Con aportes negativos a la variación se ubicaron: cereales y productos de panadería (-8,44%); hortalizas y legumbres (-6,35%); transporte personal (-0,85%); tubérculos y plátanos (-2,25%) y aparatos para diversión y esparcimiento (-2,11%).

VARIACION Y CONTRIBUCIÓN AÑO CORRIDO POR GRUPOS Y SUBGRUPOS DE GASTO Septiembre 2009

| Grupos de gasto | Subgrupos por encima del promedio año corrido (2,12) | Variación % | Contribución* | Subgrupos por debajo del promedio año corrido (2,12) | Variación % | Contribución* |
|--------------------------|---|-------------|---------------|---|-------------|---------------|
| Alimentos 28,2127 | Pescado y otras de mar | 6,84 | 0,04 | Carnes y derivados de la carne | 1,54 | 0,07 |
| | Alimentos varios | 4,54 | 0,14 | Lácteos, grasas y huevos | 0,79 | 0,03 |
| | Comidas fuera del hogar | 4,07 | 0,33 | Frutas | -0,58 | -0,01 |
| | | | | Tubérculos y plátanos | -2,25 | -0,02 |
| | | | | Hortalizas y legumbres | -6,35 | -0,12 |
| | | | | Cereales y productos de panadería | -8,44 | -0,32 |
| Vivienda 30,0966 | Gas y servicios públicos | 5,45 | 0,34 | Ropa del hogar | 0,65 | 0,00 |
| | Artículos para limpieza | 4,97 | 0,09 | Muebles del hogar | -0,22 | 0,00 |
| | Aparatos domésticos | 4,39 | 0,02 | | | |
| | Utensilios domésticos | 3,90 | 0,01 | | | |
| | Gasto de ocupación | 3,23 | 0,66 | | | |
| Vestuario 5,1572 | Servicios de vestuario | 3,44 | 0,01 | Vestuario | -0,07 | 0,00 |
| | | | | Calzado | -0,96 | -0,01 |
| Salud 2,4344 | Gastos de aseguramiento privado y otros gastos | 6,91 | 0,04 | | | |
| | Servicios de salud | 5,96 | 0,03 | | | |
| | Bienes y artículos | 3,70 | 0,05 | | | |
| Educación 5,7347 | Instrucción y enseñanza | 6,75 | 0,33 | | | |
| | Artículos escolares | 3,84 | 0,04 | | | |
| Diversión 3,0987 | | | | Servicios de diversión | 1,77 | 0,03 |
| | | | | Artículos culturales y otros artículos relacionado | 1,35 | 0,01 |
| | | | | Aparatos para diversión y esparcimiento | -2,11 | -0,01 |
| | | | | Transporte público | 1,48 | 0,10 |
| Transporte 15,1936 | | | | Transporte personal | -0,85 | -0,07 |
| | | | | | | |
| Comunicaciones 3,7218 | Comunicaciones | 2,72 | 0,10 | | | |
| Otros Gastos 6,3504 | Otros bienes y servicios | 5,88 | 0,04 | | | |
| | Bebidas alcohólicas | 5,26 | 0,07 | | | |
| | Artículos de joyería y otros personales | 2,63 | 0,01 | | | |
| | Artículos para el aseo y cuidado personal | 2,49 | 0,10 | | | |

Fuente: DANE

* Puntos porcentuales

3.2.3 Variación y contribución de los gastos básicos en el año corrido

La variación de los gastos básicos que más aportaron al acumulado del año fueron: arrendamiento imputado (3,01%); almuerzo (3,97%); arrendamiento efectivo (3,30%); energía eléctrica (7,57%); matrículas de educación superior y no formal (7,88%); acueducto, alcantarillado y aseo (5,41%); pensiones (6,29%); servicios de telefonía (3,74%); otros gastos de ocupación (4,34%) y gaseosas y maltas (8,66%). Con contribución negativa a la variación se ubicó: arroz (-20,29%); combustible para vehículos (-5,62%); otras frutas frescas (-8,11%); pasaje aéreo (-6,38%) y huevos (-5,99%).

| Vivienda | | |
|--|-------|--------------|
| Variación 3,73, Contribución 1,12 | | |
| Gastos Básicos | | |
| Descripción | % | Contribución |
| Arrendamiento imputado | 3,01 | 0,34 |
| Arrendamiento efectivo | 3,30 | 0,24 |
| Energía eléctrica | 7,57 | 0,22 |
| Acueducto, alcantarillado y aseo | 5,41 | 0,14 |
| Otros gastos de ocupación | 4,34 | 0,08 |
| Detergentes, blanqueadores, suavizantes | 6,93 | 0,05 |
| Otros utensilios de aseo | 5,01 | 0,01 |
| Jabones | 2,71 | 0,01 |
| Otros muebles del hogar, equipo de iluminación y d | -0,94 | 0,00 |
| Gas | -1,18 | -0,01 |

Fuente: DANE

| Educación | | |
|--|------|--------------|
| Variación 6,28, Contribución 0,36 | | |
| Gastos Básicos | | |
| Descripción | % | Contribución |
| Matrículas de educación superior y no formal | 7,88 | 0,15 |
| Pensiones | 6,29 | 0,11 |
| Otros costos educativos | 5,64 | 0,04 |
| Textos | 4,51 | 0,03 |
| Matrículas de educación básica, media y vocacional | 5,58 | 0,02 |
| Cuadernos | 5,24 | 0,01 |
| Otros gastos escolares | 1,56 | 0,00 |
| Otros artículos escolares | 1,22 | 0,00 |

Fuente: DANE

| Otros gastos | | |
|--|-------|--------------|
| Variación 3,37, Contribución 0,21 | | |
| Gastos Básicos | | |
| Descripción | % | Contribución |
| Higiene corporal | 2,39 | 0,04 |
| Servicios bancarios | 6,71 | 0,03 |
| Otras bebidas alcohólicas | 5,54 | 0,03 |
| Cerveza | 4,51 | 0,02 |
| Higiene y cuidado facial | 3,34 | 0,02 |
| Aguardiente | 6,91 | 0,01 |
| Otros productos relacionados con el cuidado person | 2,65 | 0,01 |
| Cuidado del cabello | 1,81 | 0,01 |
| Relojes | 1,93 | 0,00 |
| Otros artículos personales | -0,05 | 0,00 |

Fuente: DANE

| Alimentos | | |
|--|--------|--------------|
| Variación 0,54, Contribución 0,15 | | |
| Gastos Básicos | | |
| Descripción | % | Contribución |
| Almuerzo | 3,97 | 0,25 |
| Gaseosas y maltas | 8,66 | 0,07 |
| Pollo | 4,61 | 0,06 |
| Café | 15,32 | 0,05 |
| Pescado de mar, río y enlatado | 7,14 | 0,04 |
| Comidas rápidas calientes | 4,37 | 0,03 |
| Naranjas | 46,86 | 0,03 |
| Res | 1,07 | 0,03 |
| Otras frutas frescas | -8,11 | -0,05 |
| Arroz | -20,29 | -0,35 |

Fuente: DANE

| Salud | | |
|--|------|--------------|
| Variación 4,80, Contribución 0,12 | | |
| Gastos Básicos | | |
| Descripción | % | Contribución |
| Medicinas | 4,41 | 0,04 |
| Aseguramiento privado | 8,02 | 0,02 |
| Medicina especializada | 5,97 | 0,01 |
| Otras medicinas y anticonceptivos | 2,29 | 0,01 |
| Consulta medica general | 6,09 | 0,01 |
| Pagos complementarios | 6,48 | 0,01 |
| Servicios de proteccion dentro y fuera del hogar | 5,51 | 0,01 |
| Servicios de hospitalización y ambulancias | 6,52 | 0,00 |
| Imágenes diagnósticas | 5,57 | 0,00 |
| Aparatos ortopédicos y otros | 0,79 | 0,00 |

Fuente: DANE

| Comunicaciones | | |
|--|-------|--------------|
| Variación 2,72, Contribución 0,10 | | |
| Gastos Básicos | | |
| Descripción | % | Contribución |
| Servicios de telefonía | 3,74 | 0,11 |
| Equipos de telefonía móvil y similares | 3,10 | 0,00 |
| Porte de cartas y otros servicios | 2,85 | 0,00 |
| Otros servivios de telefonía | -2,58 | -0,01 |

Fuente: DANE

| Transporte | | |
|--|-------|--------------|
| Variación 0,19, Contribución 0,03 | | |
| Gastos Básicos | | |
| Descripción | % | Contribución |
| Bus | 2,42 | 0,06 |
| Vehículos | 0,89 | 0,04 |
| Buseta | 2,49 | 0,03 |
| Taxi | 2,32 | 0,03 |
| Otros medios para transporte urbano | 4,21 | 0,03 |
| Servicio de parqueadero | 11,68 | 0,02 |
| Servicios de mecanica | 3,41 | 0,01 |
| Compra y cambio de aceite | 6,93 | 0,01 |
| Pasaje aéreo | -6,38 | -0,05 |
| Combustible para vehículos | -5,62 | -0,16 |

Fuente: DANE

| Diversión | | |
|---|-------|--------------|
| Variación 0,84, Contribución 0,03 | | |
| Gastos Básicos | | |
| Descripción | % | Contribución |
| Servicios relacionados con diversión | 3,95 | 0,01 |
| Juegos de azar | 3,38 | 0,01 |
| Turismo | 3,28 | 0,01 |
| Servicios de t.v. | 0,91 | 0,01 |
| Televisor | 1,69 | 0,00 |
| Jardines y productos para animales domesticos | 2,63 | 0,00 |
| Periódicos | 4,21 | 0,00 |
| Artículos deportivos | 3,98 | 0,00 |
| Servicios culturales | -4,77 | -0,01 |
| Computadores, impresoras y otros aparatos | -5,18 | -0,01 |

| Vestuario | | |
|--|-------|--------------|
| Variación -0,18, Contribución -0,01 | | |
| Gastos Básicos | | |
| Descripción | % | Contribución |
| Ropa interior mujer | 4,14 | 0,01 |
| Ropa interior hombre | 1,89 | 0,00 |
| Pantalones para hombre | 0,78 | 0,00 |
| Lavandería | 4,17 | 0,00 |
| Ropa interior para niños | 1,71 | 0,00 |
| Panales y otros | 0,77 | 0,00 |
| Camisitas y vestidos para bebe | 2,92 | 0,00 |
| Confeccion y alquiler | 2,02 | 0,00 |
| Otras prendas de vestir hombre | -2,60 | -0,01 |
| Pantalones para mujer | -1,57 | -0,01 |

4. RESULTADOS ÚLTIMOS DOCE MESES

4.1 Comportamiento de la variación doce meses del IPC, según niveles de ingreso

Por niveles de ingresos, los bajos, medios y altos; registraron crecimientos inferiores a los observados en el mismo periodo del año anterior.

IPC. Variación doce meses, según niveles de ingreso

Septiembre 2009

| Niveles de ingreso | Índice | | Variación % | | Diferencia puntos porcentuales |
|--------------------|------------|-------|-------------|------|--------------------------------|
| | Septiembre | | Septiembre | | |
| | 2009 | 2008 | 2008 | 2009 | |
| Bajos | 101,99 | 98,86 | 8,85 | 3,17 | -5,68 |
| Medios | 102,25 | 98,95 | 7,75 | 3,33 | -4,42 |
| Altos | 101,90 | 99,00 | 5,62 | 2,92 | -2,70 |
| Total | 102,12 | 98,94 | 7,57 | 3,21 | -4,36 |

4.2 Comportamiento de la variación doce meses del IPC, según grupos y subgrupos de gasto

4.2.1 Variación doce meses por grupos de gasto

En los últimos doce meses cuatro grupos se ubican por encima del promedio nacional (3,21%): educación (6,36%); salud (5,52%); vivienda (4,59%) y otros gastos (4,36%). El resto de los grupos de gastos se ubicaron por debajo del promedio: comunicaciones (3,01%); alimentos (2,23%); diversión (1,87%); transporte (1,31%) y vestuario (-0,28%).

Tres grupos de bienes y servicios: salud, educación y diversión registraron crecimiento superior al 2008.

IPC. Variación doce meses, según grupos de gasto

Septiembre (2008-2009)

| Grupos de gasto | Peso % | Variación % | | Diferencia de puntos |
|-----------------|--------|-------------|-------|----------------------|
| | | 2008 | 2009 | |
| Educación | 5,73 | 5,95 | 6,36 | 0,41 |
| Salud | 2,43 | 5,29 | 5,52 | 0,23 |
| Vivienda | 30,10 | 6,69 | 4,59 | -2,10 |
| Otros gastos | 6,35 | 4,50 | 4,36 | -0,14 |
| Total | 100,00 | 7,57 | 3,21 | -4,36 |
| Comunicaciones | 3,72 | 4,61 | 3,01 | -1,60 |
| Alimentos | 28,21 | 12,77 | 2,23 | -10,54 |
| Diversión | 3,10 | -0,51 | 1,87 | 2,38 |
| Transporte | 15,19 | 5,55 | 1,31 | -4,24 |
| Vestuario | 5,16 | -0,02 | -0,28 | -0,26 |

Fuente: DANE

Gráfico 5

IPC. Variación doce meses, por grupos de gasto Septiembre 2009

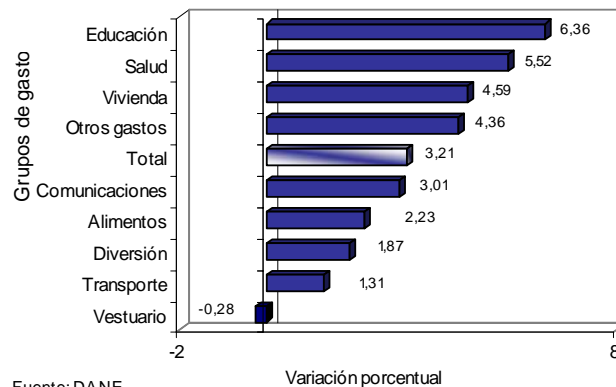

Fuente: DANE

4.2.2 Variación de los subgrupos de gasto, por encima y por debajo del promedio de los últimos doce meses

Los subgrupos que más variaron en los últimos doce meses, fueron: gastos de aseguramiento privado y otros gastos (8,21%); pescado y otras de mar (8,03%); alimentos varios (7,86%); artículos para limpieza (7,14%); instrucción y enseñanza (6,72%); otros bienes y servicios (6,40%); bebidas alcohólicas (6,28%); servicios de salud (6,25%); artículos de joyería y otros personales (5,45%) y comidas fuera del hogar (5,44%). Con variación negativa registran: tubérculos y plátanos (-13,25%); aparatos para diversión y esparcimiento (-3,62%); cereales y productos de panadería (-2,42%); calzado (-1,27%) y muebles del hogar (-0,32%).

VARIACION DOCE MESES POR GRUPOS Y SUBGRUPOS DE GASTO Septiembre 2009

| Grupos de gasto | Subgrupos por encima del promedio doce meses (3,21%) | Variación % | Contribución* | Subgrupos por debajo del promedio doce meses (3,21%) | Variación % | Contribución* |
|--------------------------|--|-------------|---------------|--|-------------|---------------|
| Alimentos 28,2127 | Pescado y otras de mar | 8,03 | | Carnes y derivados de la carne | 3,00 | |
| | Alimentos varios | 7,86 | | Lácteos, grasas y huevos | 2,40 | |
| | Comidas fuera del hogar | 5,44 | | Hortalizas y legumbres | 1,35 | |
| | | | | Frutas | 0,47 | |
| | | | | Cereales y productos de panadería | -2,42 | |
| | | | | Tubérculos y plátanos | -13,25 | |
| Vivienda 30,0966 | Artículos para limpieza | 7,14 | | Ropa del hogar | 0,86 | |
| | Utensilios domésticos | 4,61 | | Muebles del hogar | -0,32 | |
| | Gasto de ocupación | 4,52 | | | | |
| | Gas y servicios públicos | 4,43 | | | | |
| Vestuario 5,1572 | Aparatos domésticos | 4,31 | | Vestuario | -0,28 | |
| | Servicios de vestuario | 4,38 | | Calzado | -1,27 | |
| Salud 2,4344 | Gastos de aseguramiento privado y otros gastos | 8,21 | | | | |
| | Servicios de salud | 6,25 | | | | |
| | Bienes y artículos | 4,67 | | | | |
| Educación 5,7347 | Instrucción y enseñanza | 6,72 | | | | |
| | Artículos escolares | 4,29 | | | | |
| Diversión 3,0987 | | | | Servicios de diversión | 3,16 | |
| | | | | Artículos culturales y otros artículos relacionado | 2,32 | |
| | | | | Aparatos para diversión y esparcimiento | -3,62 | |
| | | | | Transporte público | 2,50 | |
| Transporte 15,1936 | | | | Transporte personal | 0,39 | |
| | | | | Comunicaciones | 3,01 | |
| Comunicaciones 3,7218 | | | | | | |
| | | | | | | |
| | | | | | | |
| | | | | | | |
| Otros Gastos 6,3504 | Otros bienes y servicios | 6,40 | | | | |
| | Bebidas alcohólicas | 6,28 | | | | |
| | Artículos de joyería y otros personales | 5,45 | | | | |
| | Artículos para el aseo y cuidado personal | 3,68 | | | | |

Fuente: DANE

* Puntos porcentuales

4.2.3 Variación y contribución de los gastos básicos en los últimos doce meses

Los gastos básicos con mayores variaciones en los últimos doce meses fueron: cebolla (36,32%); naranjas (34,46%); café (19,89%); yuca (18,16%); otros tubérculos (17,74%); azúcar (16,39%); llantas (15,39%); joyería en oro y plata (12,25%); servicio de parqueadero (12,17%) y gaseosas y maltas (11,42%). Con variación negativa aparecen: tomate (-30,53%); zanahoria (-26,83%); papa (-20,32%); arveja (-14,03%) y gas (-10,93%).

| Educación | |
|--|------|
| Variación 6,36 | |
| Gastos Básicos | |
| Descripción | % |
| Matrículas de educación superior y no formal | 7,88 |
| Cuadernos | 6,69 |
| Pensiones | 6,29 |
| Otros costos educativos | 5,66 |
| Matrículas de educación básica, media y vocacional | 5,31 |
| Textos | 4,51 |
| Otros gastos escolares | 3,59 |
| Otros artículos escolares | 2,09 |

Fuente: DANE

| Salud | |
|--|------|
| Variación 5,52 | |
| Gastos Básicos | |
| Descripción | % |
| Aseguramiento privado | 9,33 |
| Medicina especializada | 6,73 |
| Servicios de hospitalización y ambulancias | 6,59 |
| Consulta medica general | 6,27 |
| Imágenes diagnósticas | 5,81 |
| Medicinas | 5,35 |
| Exámenes de laboratorio | 4,38 |
| Otras medicinas y anticonceptivos | 4,35 |
| Aparatos ortopédicos y otros | 1,70 |

Fuente: DANE

| Vivienda | |
|--|--------|
| Variación 4,59 | |
| Gastos Básicos | |
| Descripción | % |
| Energía eléctrica | 10,39 |
| Detergentes, blanqueadores, suavizantes | 9,57 |
| Insecticidas | 8,13 |
| Lavadora | 7,23 |
| Ceras | 6,93 |
| Otros utensilios de aseo | 6,50 |
| Vajilla | 6,41 |
| Limpiadores y desinfectantes | 6,13 |
| Otros muebles del hogar, equipo de iluminación y d | -0,84 |
| Gas | -10,93 |

Fuente: DANE

| Otros gastos | |
|--|-------|
| Variación 4,36 | |
| Gastos Básicos | |
| Descripción | % |
| Joyería en oro y plata | 12,25 |
| Cerveza | 10,19 |
| Aguardiente | 8,06 |
| Servicios bancarios | 7,24 |
| Otros servicios financieros | 6,27 |
| Otros productos relacionados con el cuidado person | 5,47 |
| Cigarrillos | 4,96 |
| Cuidado del cabello | 4,44 |
| Otros servicios relacionados para el cuidado perso | 3,20 |
| Otros artículos personales | -0,96 |

Fuente: DANE

| Comunicaciones | |
|-----------------------------------|-------|
| Variación 3,01 | |
| Gastos Básicos | |
| Descripción | % |
| Porte de cartas y otros servicios | 4,55 |
| Servicios de telefonía | 4,01 |
| Otros servicios de telefonía | -2,57 |

Fuente: DANE

| Alimentos | |
|-----------------------|--------|
| Variación 2,23 | |
| Gastos Básicos | |
| Descripción | % |
| Cebolla | 36,32 |
| Naranjas | 34,46 |
| Café | 19,89 |
| Yuca | 18,16 |
| Otros tubérculos | 17,74 |
| Azúcar | 16,39 |
| Gaseosas y maltas | 11,42 |
| Otros cereales | 10,52 |
| Zanahoria | -26,83 |
| Tomate | -30,53 |

Fuente: DANE

| Diversión | |
|---|-------|
| Variación 1,87 | |
| Gastos Básicos | |
| Descripción | % |
| Revistas | 6,66 |
| Periódicos | 6,58 |
| Servicios relacionados con diversión | 5,84 |
| Artículos deportivos | 5,82 |
| Turismo | 4,11 |
| Juegos de azar | 3,38 |
| Libros | 1,63 |
| Servicios de t.v. | 0,91 |
| Equipo de sonido | -3,04 |
| Computadores, impresoras y otros aparatos | -4,88 |

Fuente: DANE

| Transporte | |
|-------------------------------------|-------|
| Variación 1,31 | |
| Gastos Básicos | |
| Descripción | % |
| Llantas | 15,39 |
| Servicio de parqueadero | 12,17 |
| Bus intermunicipal | 8,96 |
| Compra y cambio de aceite | 8,71 |
| Otros transporte intermunicipal | 6,93 |
| Vehículos | 4,69 |
| Buseta | 4,68 |
| Otros medios para transporte urbano | 4,22 |
| Combustible para vehículos | -6,30 |
| Pasaje aéreo | -8,62 |

Fuente: DANE

| Vestuario | |
|--------------------------------|-------|
| Variación -0,28 | |
| Gastos Básicos | |
| Descripción | % |
| Lavandería | 5,35 |
| Reparacion y limpieza | 4,48 |
| Ropa interior mujer | 3,69 |
| Ropa interior hombre | 2,53 |
| Ropa interior para niños | 2,22 |
| Confeccion y alquiler | 2,22 |
| Camisitas y vestidos para bebe | 2,05 |
| Panales y otros | 1,96 |
| Calzado para mujer | -2,88 |
| Otras prendas de vestir mujer | -3,28 |

Fuente: DANE

5. RESULTADOS POR CIUDAD

5.1 Comportamiento de la variación del IPC según ciudades

5.1.1 Variación mensual

Las ciudades que registraron crecimientos por encima del promedio mensual (-0,11%) fueron: Cúcuta (0,46%); Pereira (0,18%); Bucaramanga (0,07%); Pasto (0,02%); Cartagena (-0,02%); San Andrés (-0,03%) y Bogotá D.C. (-0,10%). Por debajo del promedio mensual se situaron: Tunja (-0,13%); Riohacha (-0,13%); Medellín (-0,14%); Montería (-0,14%); Villavicencio (-0,15%); Barranquilla (-0,15%); Manizales (-0,18%); Sincelejo (-0,19%); Quibdo (-0,19%); Popayán (-0,20%); Florencia (-0,20%); Ibagué (-0,20%); Santa marta (-0,23%); Valledupar (-0,25%); Armenia (-0,26%); Cali (-0,29%) y Neiva (-0,30%).

IPC. Variación mensual, según ciudades Septiembre (2008 - 2009)

| Ciudades | Variación % | | Diferencia puntos% |
|-----------------|--------------|--------------|--------------------|
| | 2008 | 2009 | |
| Cúcuta | 0,05 | 0,46 | 0,41 |
| Pereira | -0,10 | 0,18 | 0,28 |
| Bucaramanga | -0,04 | 0,07 | 0,11 |
| Pasto | -0,46 | 0,02 | 0,48 |
| Cartagena | 0,24 | -0,02 | -0,26 |
| San Andrés | -- | -0,03 | -- |
| Bogota D.C. | -0,26 | -0,10 | 0,16 |
| Nacional | -0,19 | -0,11 | 0,08 |
| Tunja | -- | -0,13 | -- |
| Riohacha | -- | -0,13 | -- |
| Medellín | -0,21 | -0,14 | 0,07 |
| Montería | -0,07 | -0,14 | -0,07 |
| Villavicencio | -0,21 | -0,15 | 0,06 |
| Barranquilla | 0,05 | -0,15 | -0,20 |
| Manizales | -0,23 | -0,18 | 0,05 |
| Sincelejo | -- | -0,19 | -- |
| Quibdo | -- | -0,19 | -- |
| Popayán | -- | -0,20 | -- |
| Florencia | -- | -0,20 | -- |
| Ibagué | -- | -0,20 | -- |
| Santa marta | -- | -0,23 | -- |
| Valledupar | -- | -0,25 | -- |
| Armenia | -- | -0,26 | -- |
| Cali | -0,23 | -0,29 | -0,06 |
| Neiva | 0,06 | -0,30 | -0,36 |

Fuente: DANE

Gráfico 6
IPC. Variación mensual, según ciudades
Septiembre 2009

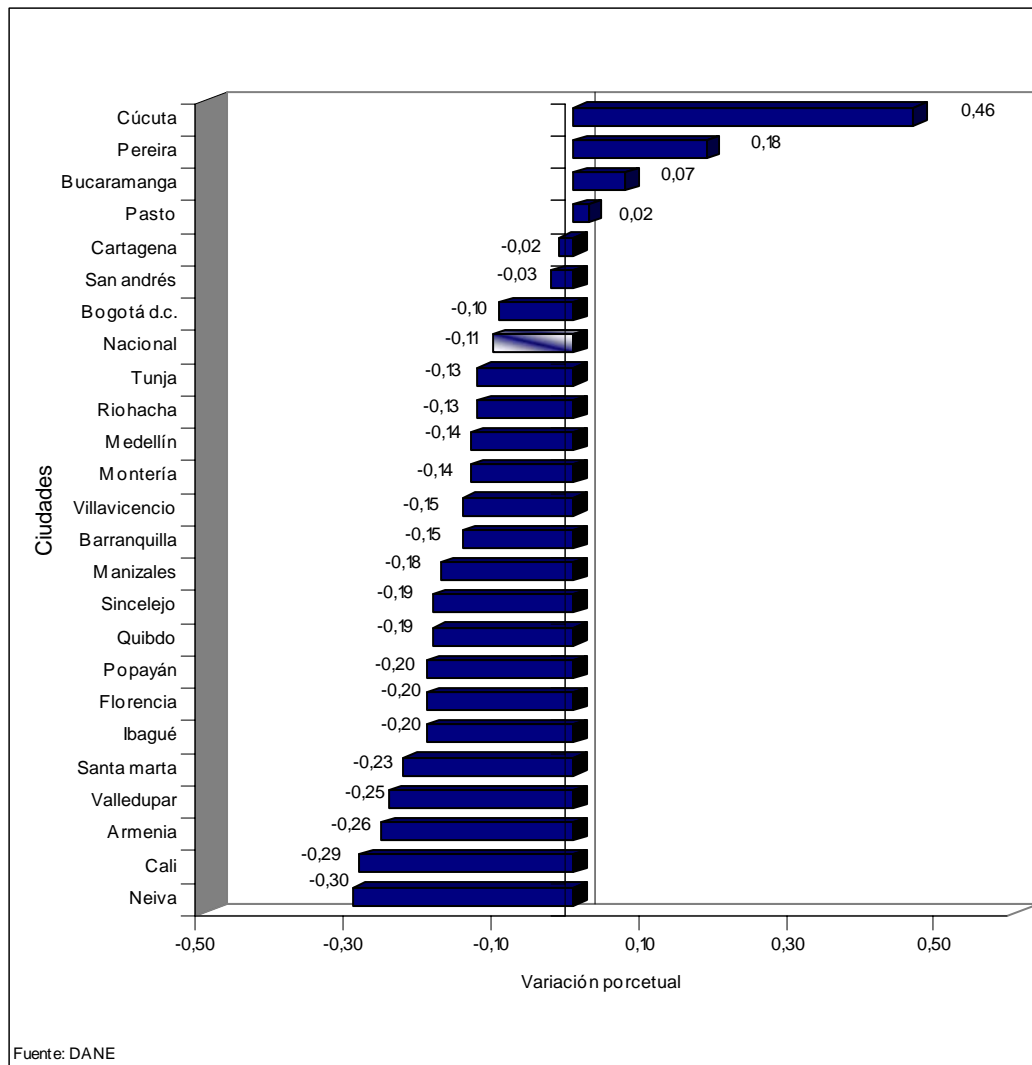

5.1.2 Variación año corrido

Las ciudades que registraron crecimientos por encima del promedio (2,12%) fueron: Cúcuta (4,12%); Valledupar (2,90%); Bucaramanga (2,89%); San Andrés (2,72%); Villavicencio (2,34%); Neiva (2,32%); Medellín (2,31%); Cartagena (2,18%); Bogotá D.C. (2,17%) e Ibagué (2,16%). Por debajo del promedio se situaron: Pereira (2,06%); Tunja (1,97%); Montería (1,94%); Sincelejo (1,91%); Barranquilla (1,90%); Florencia (1,69%); Manizales (1,68%); Popayán (1,66%); Santa marta (1,66%); Pasto (1,61%); Armenia (1,59%); Cali (1,23%); Riohacha (0,72%) y Quibdo (0,62%).

IPC. Variación año corrido, según ciudades Septiembre (2008 - 2009)

| Ciudades | Variación % | | Diferencia puntos% |
|-----------------|-------------|-------------|-----------------------|
| | 2008 | 2009 | |
| Cúcuta | 8,53 | 4,12 | -4,41 |
| Valledupar | -- | 2,90 | -- |
| Bucaramanga | 5,93 | 2,89 | -3,04 |
| San Andrés | -- | 2,72 | -- |
| Villavicencio | 7,13 | 2,34 | -4,79 |
| Neiva | 7,75 | 2,32 | -5,43 |
| Medellín | 6,13 | 2,31 | -3,82 |
| Cartagena | 7,16 | 2,18 | -4,98 |
| Bogota D.C. | 6,69 | 2,17 | -4,52 |
| Ibagué | -- | 2,16 | -- |
| Nacional | 6,53 | 2,12 | -4,41 |
| Pereira | 5,24 | 2,06 | -3,18 |
| Tunja | -- | 1,97 | -- |
| Montería | 6,49 | 1,94 | -4,55 |
| Sincelejo | -- | 1,91 | -- |
| Barranquilla | 6,11 | 1,90 | -4,21 |
| Florencia | -- | 1,69 | -- |
| Manizales | 5,48 | 1,68 | -3,80 |
| Popayán | -- | 1,66 | -- |
| Santa marta | -- | 1,66 | -- |
| Pasto | 7,10 | 1,61 | -5,49 |
| Armenia | -- | 1,59 | -- |
| Cali | 6,57 | 1,23 | -5,34 |
| Riohacha | -- | 0,72 | -- |
| Quibdo | -- | 0,62 | -- |

Fuente: DANE

Gráfico 7
IPC. Variación año corrido, según ciudades
Septiembre 2009

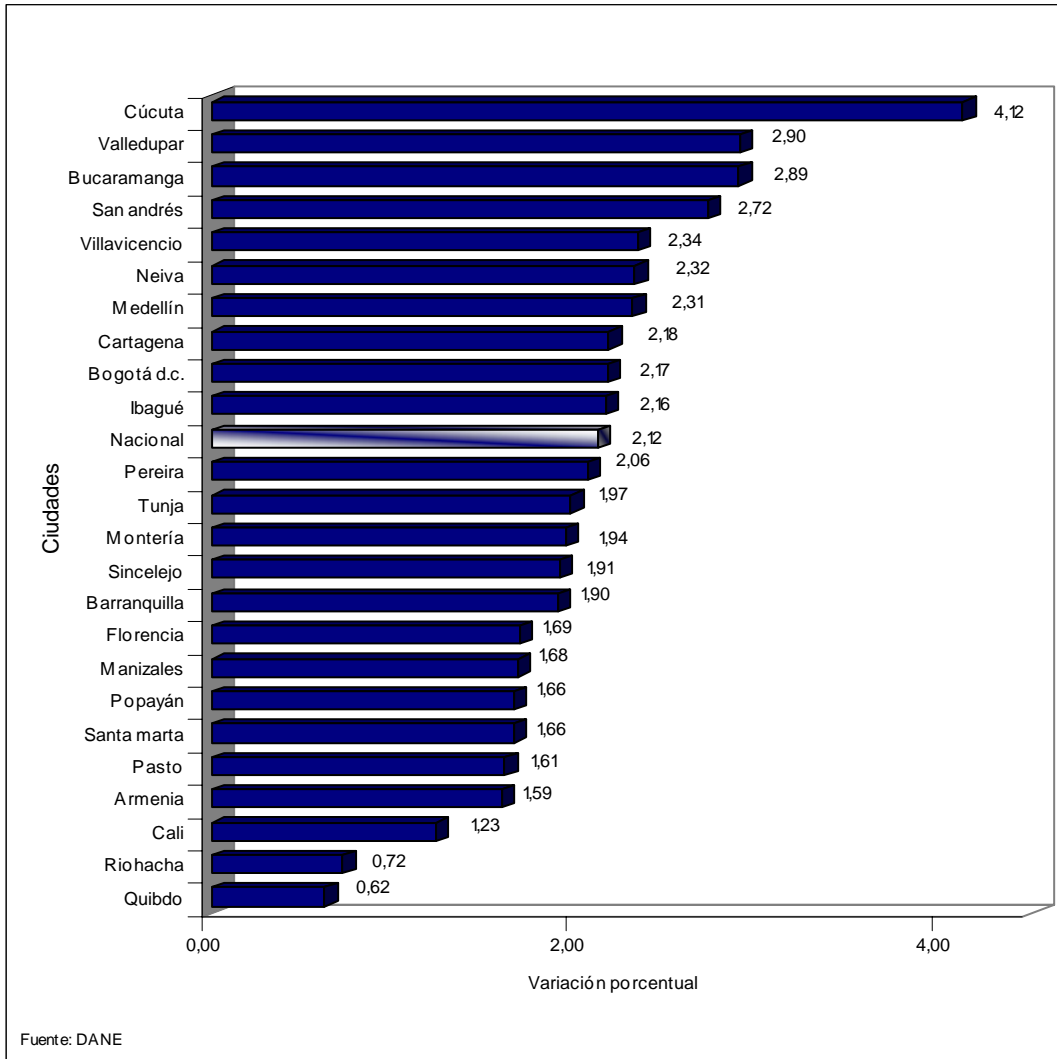

5.1.3 Variación doce meses

Las ciudades que registraron crecimientos por encima del promedio (3,21%) fueron: Cúcuta (5,37%); Neiva (5,24%); Bucaramanga (5,10%); Pereira (3,96%); Medellín (3,81%); Barranquilla (3,52%) y Villavicencio (3,22%). Por debajo del promedio se situaron: Cartagena (3,14%); Montería (3,00%); Bogotá D.C. (2,93%); Pasto (2,33%); Manizales (2,27%) y Cali (2,21%).

IPC. Variación doce meses, según ciudades Septiembre (2008 - 2009)

| Ciudades | Variación % | | Diferencia puntos% |
|-----------------|-------------|-------------|-----------------------|
| | 2008 | 2009 | |
| Cúcuta | 9,54 | 5,37 | -4,17 |
| Neiva | 8,95 | 5,24 | -3,71 |
| Bucaramanga | 7,70 | 5,10 | -2,60 |
| Pereira | 6,08 | 3,96 | -2,12 |
| Medellín | 8,08 | 3,81 | -4,27 |
| Barranquilla | 7,12 | 3,52 | -3,60 |
| Villavicencio | 7,97 | 3,22 | -4,75 |
| Nacional | 7,57 | 3,21 | -4,36 |
| Cartagena | 8,27 | 3,14 | -5,13 |
| Montería | 6,70 | 3,00 | -3,70 |
| Bogotá D.C. | 7,48 | 2,93 | -4,55 |
| Pasto | 8,19 | 2,33 | -5,86 |
| Manizales | 6,46 | 2,27 | -4,19 |
| Cali | 7,48 | 2,21 | -5,27 |

Fuente: DANE

Gráfico 8
IPC. Variación doce meses, según ciudades
Septiembre 2009

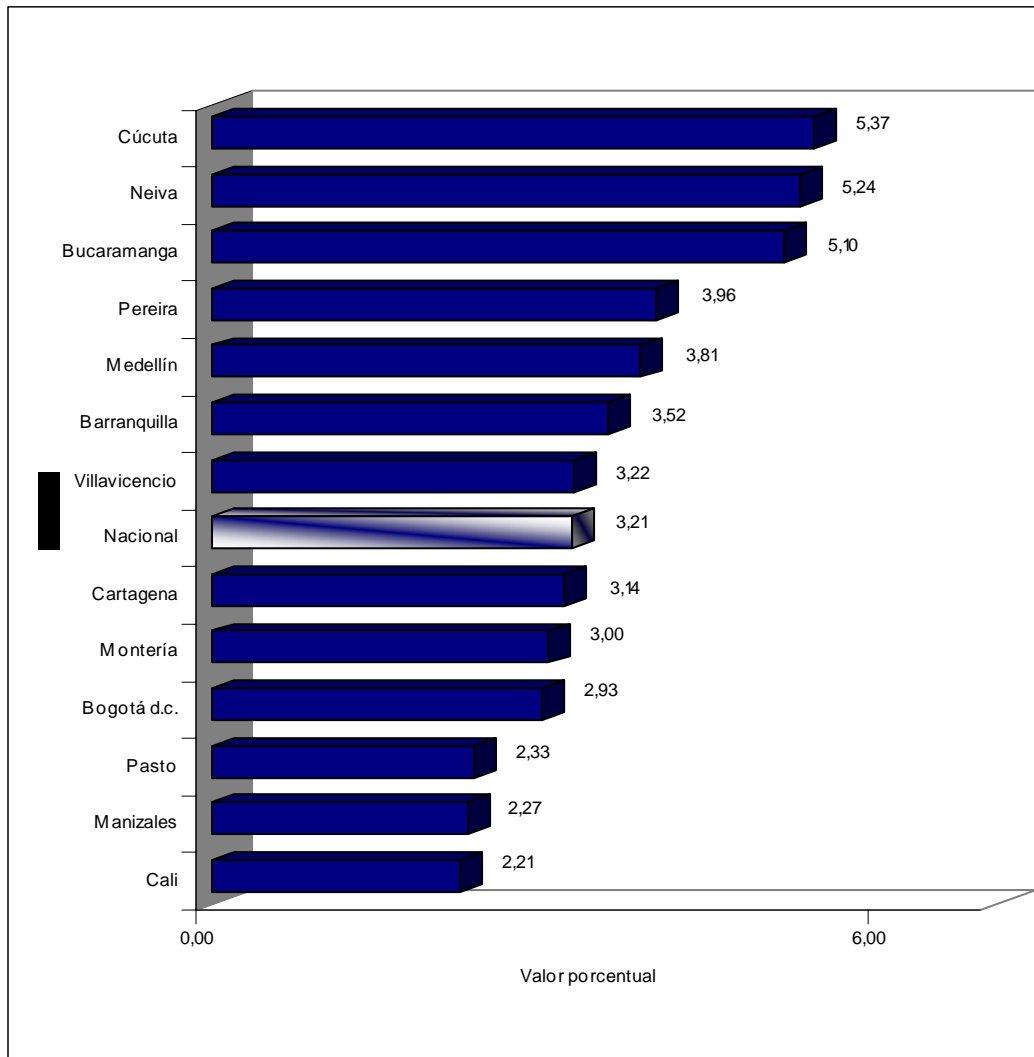

5.2 Comportamiento de la variación mensual del IPC por grupos de gasto, según ciudades

| Alimentos | | Variación (-0.49%), Contribución (-0.14%) | | | | | | | | | | | |
|-----------------------------------|------------|--|-----------|-----------|-----------|------------|------------|-----------|-----------|-----------|------------|------------|---------|
| Peso en la canasta: 28,21% | | | | | | | | | | | | | |
| Por encima del promedio | Tunja | Cúcuta | Riohacha | B/manga | Cartagena | B/gta d.c. | Sincelejo | Pereira | V/cencio | Quibdo | San andrés | | |
| variación % | -0,03 | -0,07 | -0,16 | -0,24 | -0,27 | -0,32 | -0,39 | -0,40 | -0,45 | -0,47 | -0,47 | | |
| Contribución* | -0,01 | -0,02 | -0,06 | -0,08 | -0,08 | -0,09 | -0,13 | -0,11 | -0,14 | -0,16 | -0,18 | | |
| Variación % | | | | | | | | | | | | | |
| Contribución* | | | | | | | | | | | | | |
| Por debajo del promedio | Medellín | B/quilla | Florencia | S/Marta | Manizales | Armenia | Pasto | Montería | Neiva | Ibagué | V/dupar | Cali | Popayán |
| variación % | -0,51 | -0,59 | -0,59 | -0,63 | -0,63 | -0,65 | -0,71 | -0,76 | -0,81 | -0,86 | -0,88 | -1,15 | -1,27 |
| Contribución* | -0,13 | -0,17 | -0,18 | -0,21 | -0,19 | -0,17 | -0,22 | -0,22 | -0,27 | -0,26 | -0,26 | -0,31 | -0,39 |
| Variación % | | | | | | | | | | | | | |
| Contribución* | | | | | | | | | | | | | |
| Fuente: DANE | | | | | | | | | | | | | |
| * puntos porcentuales | | | | | | | | | | | | | |
| Vivienda | | Variación (0.14%), Contribución (0.04%) | | | | | | | | | | | |
| Peso en la canasta: 30,1% | | | | | | | | | | | | | |
| Por encima del promedio | Pasto | Popayán | B/manga | Montería | Cúcuta | San andrés | V/cencio | Tunja | Manizales | Pereira | Cartagena | Medellín | |
| variación % | 0,56 | 0,52 | 0,35 | 0,34 | 0,33 | 0,33 | 0,30 | 0,28 | 0,24 | 0,21 | 0,20 | 0,17 | |
| Contribución* | 0,15 | 0,16 | 0,12 | 0,12 | 0,10 | 0,16 | 0,09 | 0,08 | 0,07 | 0,07 | 0,06 | 0,06 | |
| Variación % | | | | | | | | | | | | | |
| Contribución* | | | | | | | | | | | | | |
| Por debajo del promedio | B/gta d.c. | B/quilla | V/dupar | Ibagué | Quibdo | Neiva | Florencia | Sincelejo | Cali | Armenia | Riohacha | S/Marta | |
| variación % | 0,11 | 0,09 | 0,08 | 0,05 | 0,03 | 0,02 | 0,01 | -0,01 | -0,02 | -0,08 | -0,10 | -0,16 | |
| Contribución* | 0,03 | 0,03 | 0,03 | 0,02 | 0,01 | 0,00 | 0,00 | 0,00 | -0,01 | -0,02 | -0,04 | -0,05 | |
| Variación % | | | | | | | | | | | | | |
| Contribución* | | | | | | | | | | | | | |
| Fuente: DANE | | | | | | | | | | | | | |
| * puntos porcentuales | | | | | | | | | | | | | |
| Vestuario | | Variación (-0.09%), Contribución (0.00%) | | | | | | | | | | | |
| Peso en la canasta: 5,16% | | | | | | | | | | | | | |
| Por encima del promedio | Ibagué | S/Marta | Sincelejo | Cartagena | Montería | B/quilla | Pasto | V/dupar | B/manga | Florencia | Medellín | B/gta d.c. | Quibdo |
| variación % | 0,62 | 0,19 | 0,15 | 0,14 | 0,11 | 0,08 | 0,07 | 0,06 | 0,03 | -0,03 | -0,04 | -0,05 | -0,06 |
| Contribución* | 0,03 | 0,01 | 0,01 | 0,01 | 0,01 | 0,00 | 0,00 | 0,00 | 0,00 | 0,00 | 0,00 | 0,00 | 0,00 |
| | Riohacha | | | | | | | | | | | | |
| Variación % | -0,06 | | | | | | | | | | | | |
| Contribución* | 0,00 | | | | | | | | | | | | |
| Por debajo del promedio | Cúcuta | Tunja | Manizales | Neiva | Cali | Armenia | San andrés | Pereira | Popayán | V/cencio | | | |
| variación % | -0,10 | -0,23 | -0,23 | -0,27 | -0,39 | -0,40 | -0,60 | -0,60 | -0,75 | -0,81 | | | |
| Contribución* | -0,01 | -0,01 | -0,01 | -0,01 | -0,02 | -0,02 | -0,01 | -0,03 | -0,03 | -0,04 | | | |
| Variación % | | | | | | | | | | | | | |
| Contribución* | | | | | | | | | | | | | |
| Fuente: DANE | | | | | | | | | | | | | |
| * puntos porcentuales | | | | | | | | | | | | | |

NOTA: La diferencia en la suma de las variables, obedece al sistema de aproximación en el nivel de dígitos trabajados en el índice.

Salud : **Variación (0.12%), Contribución (0.00%)**

Peso en la canasta: 2,43%

| Por encima del promedio | V/dupar | Quibdo | Pasto | Sincelejo | Cúcuta | V/cencio | Riohacha | Pereira | Medellín | Armenia | Cali | Tunja | San andrés |
|--------------------------------|----------|------------|-------|-----------|--------|----------|----------|---------|----------|---------|------|-------|------------|
| variación % | 0,86 | 0,52 | 0,52 | 0,39 | 0,38 | 0,31 | 0,27 | 0,18 | 0,17 | 0,17 | 0,16 | 0,15 | 0,15 |
| Contribución* | 0,01 | 0,01 | 0,01 | 0,01 | 0,01 | 0,00 | 0,00 | 0,00 | 0,00 | 0,00 | 0,00 | 0,00 | 0,00 |
| | Montería | B/gta d.c. | | | | | | | | | | | |
| Variación % | 0,14 | 0,13 | | | | | | | | | | | |
| Contribución* | 0,00 | 0,00 | | | | | | | | | | | |

| Por debajo del promedio | Florencia | Cartagena | Ibagué | Manizales | S/Marta | Popayán | B/quilla | Neiva | B/manga |
|--------------------------------|-----------|-----------|--------|-----------|---------|---------|----------|-------|---------|
| variación % | 0,12 | 0,11 | 0,10 | 0,04 | 0,03 | -0,05 | -0,11 | -0,19 | -0,49 |
| Contribución* | 0,00 | 0,00 | 0,00 | 0,00 | 0,00 | 0,00 | 0,00 | 0,00 | -0,01 |

Variación %
Contribución*

Fuente: DANE
* puntos porcentuales

Educación : **Variación (0.31%), Contribución (0.02%)**

Peso en la canasta: 5,73%

| Por encima del promedio | Cali | Pasto | Popayán |
|--------------------------------|------|-------|---------|
| variación % | 2,96 | 2,51 | 1,17 |
| Contribución* | 0,14 | 0,14 | 0,06 |

Variación %
Contribución*

| Por debajo del promedio | San andrés | Cartagena | B/gta d.c. | V/cencio | Medellín | Sincelejo | Armenia | Cúcuta | B/manga | B/quilla | Quibdo | Montería | Riohacha |
|--------------------------------|------------|-----------|------------|----------|----------|-----------|---------|-----------|---------|----------|--------|----------|----------|
| variación % | 0,18 | 0,08 | 0,03 | 0,02 | 0,01 | 0,01 | 0,01 | 0,00 | 0,00 | 0,00 | 0,00 | 0,00 | 0,00 |
| Contribución* | 0,00 | 0,00 | 0,00 | 0,00 | 0,00 | 0,00 | 0,00 | 0,00 | 0,00 | 0,00 | 0,00 | 0,00 | 0,00 |
| | Tunja | V/dupar | Pereira | Neiva | S/Marta | Florencia | Ibagué | Manizales | | | | | |
| Variación % | 0,00 | 0,00 | 0,00 | -0,01 | -0,01 | -0,02 | -0,02 | -0,07 | | | | | |
| Contribución* | 0,00 | 0,00 | 0,00 | 0,00 | 0,00 | 0,00 | 0,00 | 0,00 | | | | | |

Fuente: DANE
* puntos porcentuales

Diversión : **Variación (-0.23%), Contribución (-0.01%)**

Peso en la canasta: 3,1%

| Por encima del promedio | Popayán | Armenia | Manizales | Cúcuta | Ibagué | Medellín | Riohacha | San andrés | Quibdo | Neiva | B/manga | Florencia | Tunja |
|--------------------------------|----------|----------|-----------|--------|--------|----------|----------|------------|--------|-------|---------|-----------|-------|
| variación % | 0,21 | 0,21 | 0,19 | 0,10 | 0,09 | 0,03 | 0,03 | 0,00 | -0,02 | -0,03 | -0,04 | -0,14 | -0,17 |
| Contribución* | 0,01 | 0,01 | 0,01 | 0,00 | 0,00 | 0,00 | 0,00 | 0,00 | 0,00 | 0,00 | 0,00 | 0,00 | 0,00 |
| | Montería | B/quilla | | | | | | | | | | | |
| Variación % | -0,18 | -0,22 | | | | | | | | | | | |
| Contribución* | 0,00 | 0,00 | | | | | | | | | | | |

| Por debajo del promedio | B/gta d.c. | Sincelejo | V/dupar | Pereira | Cali | S/Marta | Pasto | V/cencio | Cartagena |
|--------------------------------|------------|-----------|---------|---------|-------|---------|-------|----------|-----------|
| variación % | -0,28 | -0,31 | -0,33 | -0,34 | -0,40 | -0,43 | -0,53 | -1,10 | -1,29 |
| Contribución* | -0,01 | -0,01 | 0,00 | -0,01 | -0,01 | -0,01 | -0,02 | -0,03 | -0,02 |

Variación %
Contribución*

Fuente: DANE
* puntos porcentuales

Transporte : **Variación (-0.17%), Contribución (-0.02%)**

Peso en la canasta: 15,19%

| Por encima del promedio | Cúcuta | Pereira | San andrés | Florencia | V/cencio | Ibagué | S/Marta | Cartagena | B/quilla | B/manga | Popayán | V/dupar |
|-------------------------|--------|---------|------------|-----------|----------|--------|---------|-----------|----------|---------|---------|---------|
| variación % | 3,47 | 1,82 | 0,09 | -0,03 | -0,05 | -0,06 | -0,07 | -0,07 | -0,09 | -0,10 | -0,13 | -0,15 |
| Contribución* | 0,36 | 0,25 | 0,00 | 0,00 | -0,01 | -0,01 | -0,01 | -0,01 | -0,01 | -0,01 | -0,02 | -0,01 |

Variación %
Contribución*

Por debajo del promedio

| | Neiva | Pasto | B/gta d.c. | Montería | Sincelejo | Medellín | Armenia | Manizales | Cali | Riohacha | Quibdo | Tunja |
|---------------|-------|-------|------------|----------|-----------|----------|---------|-----------|-------|----------|--------|-------|
| variación % | -0,20 | -0,20 | -0,25 | -0,28 | -0,31 | -0,32 | -0,34 | -0,41 | -0,47 | -0,47 | -0,58 | -1,41 |
| Contribución* | -0,02 | -0,03 | -0,04 | -0,03 | -0,04 | -0,06 | -0,06 | -0,06 | -0,08 | -0,03 | -0,03 | -0,21 |

Variación %
Contribución*

Fuente: DANE

* puntos porcentuales

Comunicaciones : **Variación (-0.09%), Contribución (0.00%)**

Peso en la canasta: 3,72%

| Por encima del promedio | Ibagué | Cartagena | B/gta d.c. | Pereira | Manizales | B/manga | San andrés | Cúcuta | Tunja |
|-------------------------|--------|-----------|------------|---------|-----------|---------|------------|--------|-------|
| variación % | 0,09 | 0,01 | 0,00 | -0,02 | -0,03 | -0,04 | -0,05 | -0,06 | -0,08 |
| Contribución* | 0,00 | 0,00 | 0,00 | 0,00 | 0,00 | 0,00 | 0,00 | 0,00 | 0,00 |

Variación %
Contribución*

Por debajo del promedio

| | Armenia | Cali | Quibdo | S/Marta | B/quilla | Medellín | Pasto | Montería | Popayán | Neiva | V/cencio | Riohacha | Florencia |
|---------------|---------|-------|--------|---------|----------|----------|-------|----------|---------|-------|----------|----------|-----------|
| variación % | -0,13 | -0,13 | -0,14 | -0,16 | -0,17 | -0,19 | -0,21 | -0,21 | -0,24 | -0,25 | -0,26 | -0,27 | -0,65 |
| Contribución* | -0,01 | -0,01 | 0,00 | 0,00 | 0,00 | -0,01 | -0,01 | -0,01 | -0,01 | -0,01 | -0,01 | -0,01 | -0,02 |

| | V/dupar | Sincelejo |
|---------------|---------|-----------|
| Variación % | -0,66 | -2,60 |
| Contribución* | -0,02 | -0,07 |

Fuente: DANE

* puntos porcentuales

Otros gastos : **Variación (0.06%), Contribución (0.00%)**

Peso en la canasta: 6,35%

| Por encima del promedio | B/manga | Sincelejo | Tunja | S/Marta | Cúcuta | Popayán | Cartagena | Neiva | B/quilla | Ibagué | San andrés | Florencia |
|-------------------------|---------|-----------|-------|---------|--------|---------|-----------|-------|----------|--------|------------|-----------|
| variación % | 0,82 | 0,61 | 0,38 | 0,32 | 0,29 | 0,26 | 0,23 | 0,23 | 0,15 | 0,14 | 0,09 | 0,08 |
| Contribución* | 0,05 | 0,05 | 0,03 | 0,03 | 0,02 | 0,02 | 0,02 | 0,02 | 0,01 | 0,01 | 0,00 | 0,01 |

Variación %
Contribución*

Por debajo del promedio

| | Cali | Pereira | B/gta d.c. | Armenia | V/dupar | Riohacha | Manizales | Medellín | Quibdo | Montería | Pasto | V/cencio |
|---------------|------|---------|------------|---------|---------|----------|-----------|----------|--------|----------|-------|----------|
| variación % | 0,04 | 0,02 | 0,01 | -0,01 | -0,04 | -0,05 | -0,09 | -0,12 | -0,13 | -0,14 | -0,21 | -0,23 |
| Contribución* | 0,00 | 0,00 | 0,00 | 0,00 | 0,00 | 0,00 | -0,01 | -0,01 | -0,01 | -0,01 | -0,02 | -0,02 |

Variación %
Contribución*

Fuente: DANE

* puntos porcentuales

NOTA: La diferencia en la suma de las variables, obedece al sistema de aproximación en el nivel de dígitos trabajados en el índice.

6. IPC SEGÚN DIFERENTES CLASIFICACIONES DE LOS BIENES Y SERVICIOS DE LA CANASTA I

6.1 Comportamiento de la variación mensual, año corrido y doce meses del IPC sin incluir los alimentos (2008-2009).

IPC Sin Alimentos Septiembre de 2009

| Bienes y servicios IPC | Variación % | | | | | |
|------------------------|-------------|-------|-------------|------|------------|------|
| | Mensual | | Año corrido | | Doce meses | |
| | 2008 | 2009 | 2008 | 2009 | 2008 | 2009 |
| Sin Alimentos | 0,34 | 0,04 | 4,31 | 2,73 | 5,16 | 3,52 |
| Total | -0,19 | -0,11 | 6,53 | 2,12 | 7,57 | 3,21 |

Fuente: DANE

En septiembre de 2009, la variación del IPC sin alimentos, fue del (0,04%). Esta tasa es inferior en 0,30 puntos porcentuales a la registrada en septiembre de 2008 y superior en 0,15 puntos porcentuales al IPC total (-0,11%) de septiembre de 2009.

En lo corrido del año, la variación del IPC sin alimentos, fue del (2,73%). Esta tasa es inferior en 1,58 puntos porcentuales a la registrada en septiembre de 2008 y superior en 0,61 puntos porcentuales al IPC total (2,12%) de septiembre de 2009.

En los últimos doce meses, la variación del IPC sin alimentos, fue del (3,52%). Esta tasa es inferior en 1,64 puntos porcentuales a la registrada en septiembre de 2008 y superior en 0,31 puntos porcentuales al IPC total (3,21%) de septiembre de 2009.

Gráfico 9
IPC. Variación mensual IPC Sin Alimentos
Septiembre (2008 - 2009)

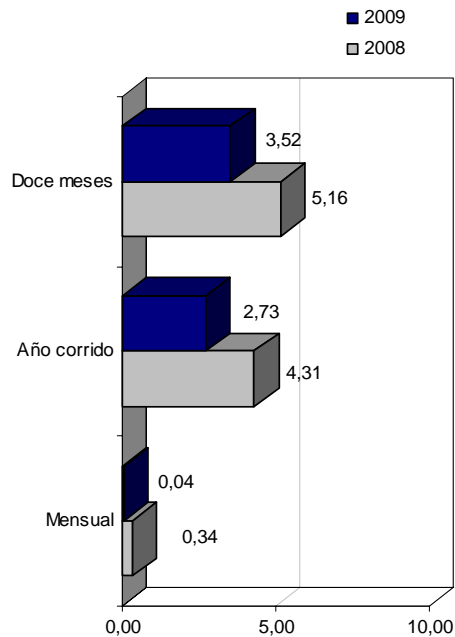

ANEXOS

A1. IPC. Variación mensual, año corrido y doce meses.

Total nacional

1999 - 2009 (Septiembre)

| Años | Variación % | | | Años | Variación % | | |
|------|-------------|-------------|------------|-------------|--------------|-------------|-------------|
| | Mensual | Año corrido | Doce meses | | Mensual | Año corrido | Doce meses |
| 1999 | 0,33 | 7,76 | 9,33 | 2005 | 0,43 | 4,42 | 5,02 |
| 2000 | 0,43 | 7,73 | 9,20 | 2006 | 0,29 | 4,15 | 4,58 |
| 2001 | 0,37 | 6,96 | 7,97 | 2007 | 0,08 | 4,67 | 5,01 |
| 2002 | 0,36 | 5,30 | 5,97 | 2008 | -0,19 | 6,53 | 7,57 |
| 2003 | 0,22 | 5,42 | 7,11 | 2009 | -0,11 | 2,12 | 3,21 |
| 2004 | 0,30 | 4,90 | 5,97 | | | | |

Fuente: DANE

A2. IPC. Variación, contribución y participación mensual, año corrido y doce meses.

según grupos de bienes y servicios

Septiembre 2009

| Grupos | Ponderación | Variación % | | | Contribución (puntos porcentuales) | | Participación % | |
|----------------|---------------|--------------|-------------|-------------|------------------------------------|-------------|-----------------|---------------|
| | | Mensual | Año corrido | Doce meses | Mensual | Año corrido | Mensual | Año corrido |
| Alimentos | 28,21 | -0,49 | 0,54 | 2,23 | -0,14 | 0,15 | 124,10 | 7,22 |
| Vivienda | 30,10 | 0,14 | 3,73 | 4,59 | 0,04 | 1,12 | -37,82 | 53,14 |
| Vestuario | 5,16 | -0,09 | -0,18 | -0,28 | 0,00 | -0,01 | 4,22 | -0,44 |
| Salud | 2,43 | 0,12 | 4,80 | 5,52 | 0,00 | 0,12 | -2,78 | 5,53 |
| Educación | 5,73 | 0,31 | 6,28 | 6,36 | 0,02 | 0,36 | -16,59 | 17,04 |
| Diversión | 3,10 | -0,23 | 0,84 | 1,87 | -0,01 | 0,03 | 6,54 | 1,23 |
| Transporte | 15,19 | -0,17 | 0,19 | 1,31 | -0,02 | 0,03 | 22,61 | 1,38 |
| Comunicaciones | 3,72 | -0,09 | 2,72 | 3,01 | 0,00 | 0,10 | 2,97 | 4,79 |
| Otros gastos | 6,35 | 0,06 | 3,37 | 4,36 | 0,00 | 0,21 | -3,25 | 10,11 |
| Total | 100,00 | -0,11 | 2,12 | 3,21 | -0,11 | 2,12 | 100,00 | 100,00 |

Fuente: DANE

NOTA: La diferencia en la suma de las variables, obedece al sistema de aproximación en el nivel

A3. IPC. Variación mensual, año corrido y doce meses, total y por niveles de ingreso, según ciudades.

Septiembre 2009

| Ciudades | Total | | | Ingresos bajos | | | Ingresos medios | | | Ingresos altos | | |
|-----------------|--------------|-------------|-------------|----------------|-------------|-------------|-----------------|-------------|-------------|----------------|-------------|-------------|
| | Mensual | Año corrido | Doce meses | Mensual | Año corrido | Doce meses | Mensual | Año corrido | Doce meses | Mensual | Año corrido | Doce meses |
| Nacional | -0,11 | 2,12 | 3,21 | -0,16 | 1,99 | 3,17 | -0,09 | 2,25 | 3,33 | -0,10 | 1,90 | 2,92 |
| Medellín | -0,14 | 2,31 | 3,81 | -0,14 | 2,28 | 4,19 | -0,10 | 2,48 | 3,89 | -0,24 | 1,82 | 2,96 |
| Barranquilla | -0,15 | 1,90 | 3,52 | -0,31 | 1,27 | 3,16 | -0,10 | 2,10 | 3,68 | 0,03 | 2,58 | 3,91 |
| Bogotá d.c. | -0,10 | 2,17 | 2,93 | -0,14 | 2,01 | 2,59 | -0,07 | 2,33 | 3,08 | -0,10 | 1,93 | 2,90 |
| Cartagena | -0,02 | 2,18 | 3,14 | -0,09 | 2,15 | 2,94 | -0,01 | 2,26 | 3,37 | 0,11 | 1,93 | 2,69 |
| Tunja | -0,13 | 1,97 | -- | -0,05 | 1,99 | -- | -0,15 | 2,14 | -- | -0,25 | 1,24 | -- |
| Manizales | -0,18 | 1,68 | 2,27 | -0,23 | 1,17 | 1,25 | -0,15 | 1,95 | 2,50 | -0,21 | 1,76 | 3,16 |
| Florencia | -0,20 | 1,69 | -- | -0,28 | 1,53 | -- | -0,18 | 1,93 | -- | -0,13 | 1,16 | -- |
| Popayán | -0,20 | 1,66 | -- | -0,39 | 1,68 | -- | -0,17 | 1,69 | -- | 0,18 | 1,50 | -- |
| Valledupar | -0,25 | 2,90 | -- | -0,41 | 2,38 | -- | -0,18 | 3,16 | -- | -0,12 | 3,17 | -- |
| Montería | -0,14 | 1,94 | 3,00 | -0,40 | 1,66 | 2,83 | -0,03 | 2,15 | 3,20 | -0,04 | 1,73 | 2,64 |
| Quibdo | -0,19 | 0,62 | -- | -0,23 | -0,12 | -- | -0,18 | 1,06 | -- | -0,19 | 0,54 | -- |
| Neiva | -0,30 | 2,32 | 5,24 | -0,43 | 2,10 | 5,48 | -0,21 | 2,29 | 5,15 | -0,31 | 3,02 | 5,29 |
| Riohacha | -0,13 | 0,72 | -- | -0,13 | 0,20 | -- | -0,13 | 0,83 | -- | -0,13 | 1,77 | -- |
| Santa marta | -0,23 | 1,66 | -- | -0,27 | 1,49 | -- | -0,22 | 1,77 | -- | -0,20 | 1,59 | -- |
| Villavicencio | -0,15 | 2,34 | 3,22 | -0,23 | 2,01 | 2,67 | -0,11 | 2,47 | 3,39 | -0,10 | 2,72 | 3,83 |
| Pasto | 0,02 | 1,61 | 2,33 | -0,17 | 1,41 | 1,87 | 0,11 | 1,73 | 2,48 | 0,07 | 1,54 | 2,47 |
| Cúcuta | 0,46 | 4,12 | 5,37 | 0,31 | 3,58 | 4,86 | 0,48 | 4,43 | 5,63 | 0,75 | 4,25 | 5,62 |
| Armenia | -0,26 | 1,59 | -- | -0,40 | 1,59 | -- | -0,14 | 1,81 | -- | -0,39 | 0,89 | -- |
| Pereira | 0,18 | 2,06 | 3,96 | 0,20 | 1,67 | 4,38 | 0,22 | 2,41 | 4,32 | -0,03 | 1,60 | 2,62 |
| Bucaramanga | 0,07 | 2,89 | 5,10 | -0,01 | 2,76 | 5,21 | 0,05 | 2,94 | 5,10 | 0,44 | 3,10 | 5,10 |
| Sincelejo | -0,19 | 1,91 | -- | -0,22 | 2,28 | -- | -0,16 | 1,97 | -- | -0,26 | 0,85 | -- |
| Ibagué | -0,20 | 2,16 | -- | -0,27 | 1,88 | -- | -0,19 | 2,41 | -- | -0,11 | 1,89 | -- |
| Cali | -0,29 | 1,23 | 2,21 | -0,28 | 1,60 | 2,77 | -0,32 | 1,11 | 2,10 | -0,22 | 0,90 | 1,58 |
| San andrés | -0,03 | 2,72 | -- | 0,03 | 2,95 | -- | -0,07 | 2,39 | -- | -0,02 | 3,69 | -- |

Fuente: DANE

A4. IPC. Variación mensual, total y por grupos de bienes y servicios, según ciudades.

Septiembre 2009

| Ciudades | Alimentos | Vivienda | Vestuario | Salud | Educación | Diversión | Transporte | Comunicaciones | Otros gastos | Total |
|-----------------|--------------|-------------|--------------|-------------|-------------|--------------|--------------|----------------|--------------|--------------|
| Nacional | -0,49 | 0,14 | -0,09 | 0,12 | 0,31 | -0,23 | -0,17 | -0,09 | 0,06 | -0,11 |
| Medellín | -0,51 | 0,17 | -0,04 | 0,17 | 0,01 | 0,03 | -0,32 | -0,19 | -0,12 | -0,14 |
| Barranquilla | -0,59 | 0,09 | 0,08 | -0,11 | 0,00 | -0,22 | -0,09 | -0,17 | 0,15 | -0,15 |
| Bogotá D.c. | -0,32 | 0,11 | -0,05 | 0,13 | 0,03 | -0,28 | -0,25 | 0,00 | 0,01 | -0,10 |
| Cartagena | -0,27 | 0,20 | 0,14 | 0,11 | 0,08 | -1,29 | -0,07 | 0,01 | 0,23 | -0,02 |
| Tunja | -0,03 | 0,28 | -0,23 | 0,15 | 0,00 | -0,17 | -1,41 | -0,08 | 0,38 | -0,13 |
| Manizales | -0,63 | 0,24 | -0,23 | 0,04 | -0,07 | 0,19 | -0,41 | -0,03 | -0,09 | -0,18 |
| Florencia | -0,59 | 0,01 | -0,03 | 0,12 | -0,02 | -0,14 | -0,03 | -0,65 | 0,08 | -0,20 |
| Popayán | -1,27 | 0,52 | -0,75 | -0,05 | 1,17 | 0,21 | -0,13 | -0,24 | 0,26 | -0,20 |
| Valledupar | -0,88 | 0,08 | 0,06 | 0,86 | 0,00 | -0,33 | -0,15 | -0,66 | -0,04 | -0,25 |
| Montería | -0,76 | 0,34 | 0,11 | 0,14 | 0,00 | -0,18 | -0,28 | -0,21 | -0,14 | -0,14 |
| Quibdo | -0,47 | 0,03 | -0,06 | 0,52 | 0,00 | -0,02 | -0,58 | -0,14 | -0,13 | -0,19 |
| Neiva | -0,81 | 0,02 | -0,27 | -0,19 | -0,01 | -0,03 | -0,20 | -0,25 | 0,23 | -0,30 |
| Riohacha | -0,16 | -0,10 | -0,06 | 0,27 | 0,00 | 0,03 | -0,47 | -0,27 | -0,05 | -0,13 |
| Santa Marta | -0,63 | -0,16 | 0,19 | 0,03 | -0,01 | -0,43 | -0,07 | -0,16 | 0,32 | -0,23 |
| Villavicencio | -0,45 | 0,30 | -0,81 | 0,31 | 0,02 | -1,10 | -0,05 | -0,26 | -0,23 | -0,15 |
| Pasto | -0,71 | 0,56 | 0,07 | 0,52 | 2,51 | -0,53 | -0,20 | -0,21 | -0,21 | 0,02 |
| Cúcuta | -0,07 | 0,33 | -0,10 | 0,38 | 0,00 | 0,10 | 3,47 | -0,06 | 0,29 | 0,46 |
| Armenia | -0,65 | -0,08 | -0,40 | 0,17 | 0,01 | 0,21 | -0,34 | -0,13 | -0,01 | -0,26 |
| Pereira | -0,40 | 0,21 | -0,60 | 0,18 | 0,00 | -0,34 | 1,82 | -0,02 | 0,02 | 0,18 |
| Bucaramanga | -0,24 | 0,35 | 0,03 | -0,49 | 0,00 | -0,04 | -0,10 | -0,04 | 0,82 | 0,07 |
| Sincelejo | -0,39 | -0,01 | 0,15 | 0,39 | 0,01 | -0,31 | -0,31 | -2,60 | 0,61 | -0,19 |
| Ibagué | -0,86 | 0,05 | 0,62 | 0,10 | -0,02 | 0,09 | -0,06 | 0,09 | 0,14 | -0,20 |
| Cali | -1,15 | -0,02 | -0,39 | 0,16 | 2,96 | -0,40 | -0,47 | -0,13 | 0,04 | -0,29 |
| San Andrés | -0,47 | 0,33 | -0,60 | 0,15 | 0,18 | 0,00 | 0,09 | -0,05 | 0,09 | -0,03 |

Fuente: DANE

A5. IPC. Variación año corrido, total y por grupos de bienes y servicios, según ciudades.

Septiembre 2009

| Ciudades | Alimentos | Vivienda | Vestuario | Salud | Educación | Diversión | Transporte | Comunicaciones | Otros gastos | Total |
|-----------------|-------------|-------------|--------------|-------------|-------------|-------------|-------------|----------------|--------------|-------------|
| Nacional | 0,54 | 3,73 | -0,18 | 4,80 | 6,28 | 0,84 | 0,19 | 2,72 | 3,37 | 2,12 |
| Medellín | -0,64 | 4,64 | 0,99 | 4,99 | 6,26 | 0,39 | 1,20 | 2,10 | 3,76 | 2,31 |
| Barranquilla | 1,08 | 2,86 | 0,54 | 5,03 | 6,29 | -0,42 | -2,11 | 2,75 | 4,39 | 1,90 |
| Bogotá D.c. | 0,75 | 3,58 | -0,06 | 5,23 | 7,06 | 1,77 | -0,30 | 2,84 | 2,80 | 2,17 |
| Cartagena | 1,40 | 1,82 | 1,09 | 3,53 | 4,59 | -5,11 | 3,24 | 4,64 | 4,34 | 2,18 |
| Tunja | 1,28 | 3,95 | -0,25 | 0,72 | 5,85 | -3,05 | -0,87 | 1,99 | 2,95 | 1,97 |
| Manizales | -0,72 | 3,89 | -1,29 | 3,81 | 5,52 | 0,36 | 0,17 | 3,54 | 4,43 | 1,68 |
| Florencia | 0,84 | 4,18 | -1,00 | 3,00 | 0,67 | -0,94 | -1,10 | 3,21 | 2,42 | 1,69 |
| Popayán | -0,01 | 3,97 | -2,64 | 3,40 | 4,39 | -2,90 | 0,11 | 0,94 | 4,03 | 1,66 |
| Valledupar | 1,75 | 5,04 | 0,53 | 5,29 | 4,01 | 0,89 | -2,46 | 1,63 | 3,92 | 2,90 |
| Montería | 0,37 | 3,55 | 0,26 | 1,76 | 4,97 | -2,76 | 0,77 | 3,01 | 2,99 | 1,94 |
| Quibdo | -0,41 | 1,05 | -0,82 | 3,55 | 1,38 | -1,06 | -0,67 | 1,21 | 3,48 | 0,62 |
| Neiva | 0,25 | 4,56 | 0,81 | 5,16 | 5,92 | -0,76 | 1,04 | 4,44 | 3,38 | 2,32 |
| Riohacha | -0,41 | 2,21 | 0,47 | 1,96 | 2,78 | -3,44 | -0,35 | 2,03 | -0,59 | 0,72 |
| Santa Marta | 0,84 | 1,82 | -0,21 | 3,37 | 3,80 | -0,26 | 2,26 | 2,94 | 3,52 | 1,66 |
| Villavicencio | 0,79 | 4,21 | -1,10 | 4,59 | 4,38 | -2,49 | 2,25 | 4,14 | 3,32 | 2,34 |
| Pasto | -0,55 | 4,64 | 0,25 | 3,26 | 4,59 | -3,56 | -0,78 | 4,34 | 4,14 | 1,61 |
| Cúcuta | 2,40 | 5,93 | 0,67 | 4,69 | 5,18 | -1,18 | 6,75 | 5,05 | 4,75 | 4,12 |
| Armenia | -0,90 | 4,07 | -0,41 | 4,34 | 2,60 | 1,43 | 0,52 | 1,92 | 3,48 | 1,59 |
| Pereira | -0,59 | 3,73 | -0,73 | 4,59 | 5,87 | 2,15 | 1,18 | 4,46 | 4,14 | 2,06 |
| Bucaramanga | 2,36 | 3,50 | 0,27 | 3,64 | 5,88 | 0,06 | 2,05 | 4,58 | 3,85 | 2,89 |
| Sincelejo | 3,21 | 2,02 | 0,57 | 4,17 | 4,51 | -2,14 | -1,31 | -1,65 | 3,84 | 1,91 |
| Ibagué | 0,53 | 4,65 | -1,24 | 3,10 | 4,74 | 0,43 | -0,07 | 2,36 | 4,02 | 2,16 |
| Cali | -0,25 | 3,36 | -2,65 | 4,33 | 5,30 | 1,19 | -0,89 | 1,26 | 2,93 | 1,23 |
| San Andrés | 2,87 | 2,88 | -1,02 | 3,99 | 4,70 | -9,27 | -0,69 | 3,01 | 2,57 | 2,72 |

Fuente: DANE

A6. IPC. Variación doce meses, total y por grupos de bienes y servicios, según ciudades.

Septiembre 2009

| Ciudades | Alimentos | Vivienda | Vestuario | Salud | Educación | Diversión | Transporte | Comunicaciones | Otros gastos | Total |
|-----------------|-------------|-------------|--------------|-------------|-------------|-------------|-------------|----------------|--------------|-------------|
| Nacional | 2,23 | 4,59 | -0,28 | 5,52 | 6,36 | 1,87 | 1,31 | 3,01 | 4,36 | 3,21 |
| Medellín | 1,76 | 6,07 | 0,33 | 5,45 | 6,44 | 1,66 | 2,05 | 2,90 | 5,00 | 3,81 |
| Barranquilla | 3,07 | 5,63 | 0,63 | 5,43 | 6,34 | 0,31 | -1,50 | 3,16 | 5,61 | 3,52 |
| Bogotá d.c. | 1,85 | 3,89 | -0,09 | 6,03 | 7,15 | 3,44 | 0,82 | 3,05 | 3,65 | 2,93 |
| Cartagena | 3,32 | 2,18 | 1,59 | 4,37 | 4,65 | -5,88 | 3,49 | 4,96 | 4,96 | 3,14 |
| Tunja | -- | -- | -- | -- | -- | -- | -- | -- | -- | -- |
| Manizales | -0,39 | 4,30 | -1,55 | 3,88 | 5,64 | 0,56 | 1,36 | 4,04 | 6,68 | 2,27 |
| Florencia | -- | -- | -- | -- | -- | -- | -- | -- | -- | -- |
| Popayán | -- | -- | -- | -- | -- | -- | -- | -- | -- | -- |
| Valledupar | -- | -- | -- | -- | -- | -- | -- | -- | -- | -- |
| Montería | 1,69 | 5,52 | 0,25 | 2,27 | 5,10 | -2,54 | 1,44 | 3,77 | 3,09 | 3,00 |
| Quibdo | -- | -- | -- | -- | -- | -- | -- | -- | -- | -- |
| Neiva | 4,51 | 8,41 | 0,83 | 6,94 | 6,02 | 0,25 | 2,08 | 4,58 | 4,85 | 5,24 |
| Riohacha | -- | -- | -- | -- | -- | -- | -- | -- | -- | -- |
| Santa marta | -- | -- | -- | -- | -- | -- | -- | -- | -- | -- |
| Villavicencio | 1,82 | 5,09 | -0,37 | 5,31 | 4,44 | -2,24 | 2,80 | 5,37 | 4,70 | 3,22 |
| Pasto | 0,85 | 4,22 | 0,50 | 4,13 | 3,40 | -3,81 | 0,79 | 4,92 | 5,20 | 2,33 |
| Cúcuta | 5,19 | 5,83 | 1,26 | 6,65 | 5,24 | -0,30 | 7,82 | 5,53 | 5,52 | 5,37 |
| Armenia | -- | -- | -- | -- | -- | -- | -- | -- | -- | -- |
| Pereira | 1,49 | 4,26 | -0,46 | 5,93 | 6,09 | 3,00 | 7,61 | 4,61 | 4,82 | 3,96 |
| Bucaramanga | 5,40 | 6,37 | 0,33 | 3,72 | 6,10 | -0,38 | 4,77 | 4,70 | 4,82 | 5,11 |
| Sincelejo | -- | -- | -- | -- | -- | -- | -- | -- | -- | -- |
| Ibagué | -- | -- | -- | -- | -- | -- | -- | -- | -- | -- |
| Cali | 1,63 | 4,25 | -3,16 | 5,00 | 5,31 | 1,81 | -0,94 | 1,33 | 4,14 | 2,21 |
| San andrés | -- | -- | -- | -- | -- | -- | -- | -- | -- | -- |

Fuente: DANE

NOTA: La diferencia en la suma de las variables, obedece al sistema de aproximación en el nivel de dígitos trabajados en el índice.

A7. IPC. Variación mensual, año corrido y doce meses.

Septiembre 2009

| Código | Grupos y subgrupos | Variación % | | | Contribucion (puntos porcentual) | | |
|--------|--|--------------|----------------|---------------|-------------------------------------|----------------|---------------|
| | | Mensual | Año corrido | Doce meses | Mensual | Año corrido | Doce meses |
| 1 | Alimentos | -0,49 | 0,54 | 2,23 | -0,14 | 0,15 | -- |
| 11 | Cereales Y Productos De Panadería | -1,32 | -8,44 | -2,42 | -0,04 | -0,32 | -- |
| 12 | Tubérculos Y Plátanos | -3,65 | -2,25 | -13,25 | -0,03 | -0,02 | -- |
| 13 | Hortalizas Y Legumbres | -0,65 | -6,35 | 1,35 | -0,01 | -0,12 | -- |
| 14 | Frutas | -1,24 | -0,58 | 0,47 | -0,01 | -0,01 | -- |
| 15 | Carnes Y Derivados De La Carne | -0,66 | 1,54 | 3,00 | -0,03 | 0,07 | -- |
| 16 | Pescado Y Otras De Mar | 0,04 | 6,84 | 8,03 | 0,00 | 0,04 | -- |
| 17 | Lácteos, Grasas Y Huevos | -0,22 | 0,79 | 2,40 | -0,01 | 0,03 | -- |
| 18 | Alimentos Varios | -0,29 | 4,54 | 7,86 | -0,01 | 0,14 | -- |
| 19 | Comidas Fuera Del Hogar | 0,15 | 4,07 | 5,44 | 0,01 | 0,33 | -- |
| 2 | Vivienda | 0,14 | 3,73 | 4,59 | 0,04 | 1,12 | -- |
| 21 | Gasto De Ocupación | 0,27 | 3,23 | 4,52 | 0,06 | 0,66 | -- |
| 22 | Gas Y Servicios Públicos | -0,25 | 5,45 | 4,43 | -0,02 | 0,34 | -- |
| 23 | Muebles Del Hogar | -0,03 | -0,22 | -0,32 | 0,00 | 0,00 | -- |
| 24 | Aparatos Domésticos | -0,23 | 4,39 | 4,31 | 0,00 | 0,02 | -- |
| 25 | Utensilios Domésticos | 0,12 | 3,90 | 4,61 | 0,00 | 0,01 | -- |
| 26 | Ropa Del Hogar | 0,07 | 0,65 | 0,86 | 0,00 | 0,00 | -- |
| 27 | Artículos Para Limpieza | 0,16 | 4,97 | 7,14 | 0,00 | 0,09 | -- |
| 3 | Vestuario | -0,09 | -0,18 | -0,28 | 0,00 | -0,01 | -- |
| 31 | Vestuario | -0,10 | -0,07 | -0,28 | 0,00 | 0,00 | -- |
| 32 | Calzado | -0,07 | -0,96 | -1,27 | 0,00 | -0,01 | -- |
| 33 | Servicios De Vestuario | 0,02 | 3,44 | 4,38 | 0,00 | 0,01 | -- |
| 4 | Salud | 0,12 | 4,80 | 5,52 | 0,00 | 0,12 | -- |
| 41 | Servicios De Salud | 0,08 | 5,96 | 6,25 | 0,00 | 0,03 | -- |
| 42 | Bienes Y Artículos | 0,17 | 3,70 | 4,67 | 0,00 | 0,05 | -- |
| 43 | Gastos De Aseguramiento Privado Y Otros G | 0,04 | 6,91 | 8,21 | 0,00 | 0,04 | -- |
| 5 | Educación | 0,31 | 6,28 | 6,36 | 0,02 | 0,36 | -- |
| 51 | Instrucción Y Enseñanza | 0,35 | 6,75 | 6,72 | 0,02 | 0,33 | -- |
| 52 | Artículos Escolares | 0,06 | 3,84 | 4,29 | 0,00 | 0,04 | -- |
| 6 | Diversión | -0,23 | 0,84 | 1,87 | -0,01 | 0,03 | -- |
| 61 | Artículos Culturales Y Otros Artículos Relacio | 0,27 | 1,35 | 2,32 | 0,00 | 0,01 | -- |
| 62 | Aparatos Para Diversión Y Esparcimiento | -0,17 | -2,11 | -3,62 | 0,00 | -0,01 | -- |
| 63 | Servicios De Diversión | -0,44 | 1,77 | 3,16 | -0,01 | 0,03 | -- |
| 7 | Transporte | -0,17 | 0,19 | 1,31 | -0,02 | 0,03 | -- |
| 71 | Transporte Personal | -0,11 | -0,85 | 0,39 | -0,01 | -0,07 | -- |
| 72 | Transporte Público | -0,23 | 1,48 | 2,50 | -0,02 | 0,10 | -- |
| 8 | Comunicaciones | -0,09 | 2,72 | 3,01 | 0,00 | 0,10 | -- |
| 81 | Comunicaciones | -0,09 | 2,72 | 3,01 | 0,00 | 0,10 | -- |
| 9 | Otros Gastos | 0,06 | 3,37 | 4,36 | 0,00 | 0,21 | -- |
| 91 | Bebidas Alcohólicas | 0,62 | 5,26 | 6,28 | 0,01 | 0,07 | -- |
| 92 | Artículos Para El Aseo Y Cuidado Persona | -0,13 | 2,49 | 3,68 | -0,01 | 0,10 | -- |
| 93 | Artículos De Joyería Y Otros Personales | -0,26 | 2,63 | 5,45 | 0,00 | 0,01 | -- |
| 94 | Otros Bienes Y Servicios | 0,29 | 5,88 | 6,40 | 0,00 | 0,04 | -- |
| | Total | -0,11 | 2,12 | 3,21 | -0,11 | 2,12 | -- |

Fuente: DANE

NOTA: La diferencia en la suma de las variables, obedece al sistema de aproximación en el nivel de dígitos trabajados en el índice.

A8. IPC. Variación mensual, año corrido y doce meses, total por meses y años.

2006 - 2009 (Enero - Septiembre)

| | Mensual | | | | Año corrido | | | | Doce meses | | | |
|------------|---------|-------|-------|--------------|-------------|------|------|-------------|------------|------|------|-------------|
| | 2006 | 2007 | 2008 | 2009 | 2006 | 2007 | 2008 | 2009 | 2006 | 2007 | 2008 | 2009 |
| Enero | 0,54 | 0,77 | 1,06 | 0,59 | 0,54 | 0,77 | 1,06 | 0,59 | 4,56 | 4,71 | 6,00 | 7,18 |
| Febrero | 0,66 | 1,17 | 1,51 | 0,84 | 1,20 | 1,95 | 2,58 | 1,43 | 4,19 | 5,25 | 6,35 | 6,47 |
| Marzo | 0,70 | 1,21 | 0,81 | 0,50 | 1,91 | 3,18 | 3,41 | 1,94 | 4,11 | 5,78 | 5,93 | 6,14 |
| Abril | 0,45 | 0,90 | 0,71 | 0,32 | 2,37 | 4,11 | 4,15 | 2,26 | 4,12 | 6,26 | 5,73 | 5,73 |
| Mayo | 0,33 | 0,30 | 0,93 | 0,01 | 2,71 | 4,42 | 5,12 | 2,28 | 4,04 | 6,23 | 6,39 | 4,77 |
| Junio | 0,30 | 0,12 | 0,86 | -0,06 | 3,02 | 4,55 | 6,02 | 2,22 | 3,94 | 6,03 | 7,18 | 3,81 |
| Julio | 0,41 | 0,17 | 0,48 | -0,04 | 3,44 | 4,72 | 6,53 | 2,18 | 4,32 | 5,77 | 7,52 | 3,28 |
| Agosto | 0,39 | -0,13 | 0,19 | 0,04 | 3,85 | 4,58 | 6,74 | 2,23 | 4,72 | 5,22 | 7,87 | 3,13 |
| Septiembre | 0,29 | 0,08 | -0,19 | -0,11 | 4,15 | 4,67 | 6,53 | 2,12 | 4,58 | 5,01 | 7,57 | 3,21 |
| Octubre | -0,14 | 0,01 | 0,35 | | 4,00 | 4,68 | 6,90 | | 4,19 | 5,16 | 7,94 | |
| Noviembre | 0,24 | 0,47 | 0,28 | | 4,24 | 5,17 | 7,20 | | 4,31 | 5,41 | 7,73 | |
| Diciembre | 0,23 | 0,49 | 0,44 | | 4,48 | 5,69 | 7,67 | | 4,48 | 5,69 | 7,67 | |

Fuente: DANE

A9. IPC sin alimentos. Variación mensual por niveles de ingreso, según ciudades.

Septiembre 2009

| Ciudades | IPC | | | |
|-----------------|-------------|-------------|-------------|--------------|
| | total | bajos | medios | altos |
| Nacional | 0,04 | 0,09 | 0,03 | -0,04 |
| Medellín | -0,02 | 0,07 | 0,00 | -0,20 |
| Barranquilla | 0,03 | -0,06 | 0,05 | 0,12 |
| Bogotá D.c. | -0,01 | 0,02 | -0,02 | -0,06 |
| Cartagena | 0,09 | 0,09 | 0,07 | 0,14 |
| Tunja | -0,17 | -0,01 | -0,22 | -0,33 |
| Manizales | 0,00 | 0,18 | -0,02 | -0,22 |
| Florencia | -0,03 | 0,04 | -0,05 | -0,08 |
| Popayán | 0,28 | 0,28 | 0,22 | 0,48 |
| Valledupar | 0,01 | -0,02 | 0,05 | -0,05 |
| Montería | 0,11 | 0,05 | 0,16 | -0,01 |
| Quibdo | -0,05 | -0,01 | -0,04 | -0,17 |
| Neiva | -0,04 | -0,07 | 0,02 | -0,20 |
| Riohacha | -0,11 | -0,11 | -0,11 | -0,12 |
| Santa Marta | -0,04 | -0,01 | -0,04 | -0,13 |
| Villavicencio | -0,01 | -0,03 | 0,03 | -0,07 |
| Pasto | 0,35 | 0,27 | 0,43 | 0,21 |
| Cúcuta | 0,74 | 0,74 | 0,70 | 0,89 |
| Armenia | -0,12 | -0,12 | -0,03 | -0,40 |
| Pereira | 0,41 | 0,69 | 0,34 | -0,06 |
| Bucaramanga | 0,22 | 0,25 | 0,15 | 0,43 |
| Sincelejo | -0,10 | -0,05 | -0,05 | -0,29 |
| Ibagué | 0,09 | 0,16 | 0,07 | -0,01 |
| Cali | 0,03 | 0,15 | -0,02 | -0,05 |
| San Andrés | 0,24 | 0,35 | 0,23 | 0,02 |

Fuente: DANE

FICHA METODOLOGICA

- 1. Qué es el IPC?:** es un indicador que permite medir la variación porcentual promedio de los precios al por menor entre dos períodos de tiempo, de un conjunto de bienes y servicios que los hogares adquieren para su consumo. La variación del precio de un bien o servicio es la suma ponderada de variación de precio del artículo en las ciudades investigadas.
- 2. Unidad de observación:** el establecimiento de comercio al por menor que vende algún bien o servicio de consumo final para los hogares del país.
- 3. Universo del estudio:** todos los establecimientos de comercio al por menor, ubicados en el área urbana que distribuyen bienes y servicios de consumo final y que son demandados por los hogares del país, a demás se incluyen colegios, viviendas en arriendo, hospitales.
- 4. Tipo de investigación:** encuesta que combina muestreo probabilístico y no probabilístico.
- 5. Periodicidad:** mensual.
- 6. Período de referencia:** es el mes cuando se recoge la información.
- 7. Período de observación:** 20 a 22 días hábiles por mes.
- 8. Periodo base del índice:** diciembre de 2008=100.
- 9. Cobertura geográfica:** veinticuatro ciudades: Bogotá, D.C., Cali, Medellín, Barranquilla, Bucaramanga, Manizales, Pereira, Pasto, Cúcuta, Cartagena, Neiva, Montería, Villavicencio, Tunja, Florencia, Popayán, Valledupar, Quibdó, Riohacha, Santa Marta, Armenia, Sincelejo, Ibagué, San Andrés y un agregado nacional.
- 10. Cobertura Socioeconómica:** hogares ordenados por niveles de ingresos: bajos (50%), medios (45%) y altos (5%).
- 11. Fuentes de Información:** alimentos (7.003), vivienda (26.003), vestuario (4.598), salud (3.798), educación (3.568), diversión (4.537), transporte (3.066), comunicaciones (924) y otros gastos (4.230).
- 12. Desagregación:** Total nacional, ciudades, niveles de ingresos, para la estructura fija a nivel de grupos (9), subgrupos (34), clases de gasto (88) y gastos básicos (181).
- 13. Forma de cálculo:** variante a los índices tipo Laspeyres, que utiliza razones geométricas en el nivel básico y promedios aritméticos ponderados en los niveles agregados.
- 14. Componentes de la estructura:** nivel fijo y nivel flexible. *Nivel fijo:* aplica el índice, asociado a una ponderación de gasto fijo, y se actualiza a partir de encuestas de ingresos y gastos. Se compone por cuatro categorías: grupo de gasto, subgrupo de gasto, clase de gasto, y gasto básico. *Nivel flexible:* se modifica por cambios en los patrones de consumo: se cotiza sobre una gama más amplia de artículos y se actualiza con mayor rapidez el patrón para el seguimiento de precios; permite el uso del promedio geométrico y está compuesto por artículos y sus variedades.
- 15. Canasta de referencia:** Encuesta de Ingresos y Gastos realizada en 2006-2007...
- 16. Canasta por seguimiento de precios:** conjunto de bienes y servicios, representativos del consumo final de los hogares y cuya variación de precios alimenta el cálculo del índice.
- 17. Población de referencia para la construcción de la canasta:** hogares particulares (excluye hogares colectivos y unipersonales).

DEFINICION DE VARIABLES

Índice: la base del índice es diciembre de 1998 = 100,00.

Variación mensual: es la relación del índice en el mes de referencia ($I_{i,t}$) con el índice del mes anterior ($I_{i,t-1}$), menos 1 por 100.

$$VM = \left(\frac{\text{Índice mes referencia}}{\text{Índice mes anterior}} - 1 \right) * 100$$

Variación año corrido: es la relación del índice en el mes de referencia ($I_{i,t}$) con el índice del mes de diciembre del año anterior ($I_{d,t-1}$), menos 1 por 100.

$$VAC = \left(\frac{\text{Índice mes referencia}}{\text{Índice mes diciembre año anterior}} - 1 \right) * 100$$

Variación doce meses: es la relación del índice en el mes de referencia ($I_{i,t}$) con el índice del mismo mes del año anterior ($I_{i,t-1}$) menos 1 por 100.

$$V12M = \left(\frac{\text{Índice mes referencia}}{\text{Índice mismo mes año anterior}} - 1 \right) * 100$$

Contribución: permite medir el aporte en puntos porcentuales de cada artículo a la variación mes, año corrido y doce meses del total del índice de precios al consumidor.

Contribución mensual por gasto básico:

$$CM = \left(\frac{I_a \text{ mes anterior}}{\text{Índice TN mes anterior}} \right) * P_a * VM_a / 100$$

Contribución año corrido:

$$CAC = \left(\frac{I_a \text{ diciembre año anterior}}{\text{Índice TN diciembre anterior}} \right) * P_a * VAC_a / 100$$

Contribución doce meses:

$$C12M = \left(\frac{I_a \text{ mismo mes año anterior}}{\text{Índice TN mismo mes año anterior}} \right) * P_a * V12M_a / 100$$

a: artículo

I_a : Índice del artículo

TN: Total Nacional

P_a : Ponderación del artículo

VM_a : Variación mensual del artículo

VAC_a : Variación año corrido del artículo

$V12M_a$: Variación doce meses del artículo

Participación: es el porcentaje de explicación de la contribución de cada gasto básico, clase de gasto, subgrupo y grupo de gasto en la variación, del índice total

Participación mensual:

$$PM = \left(\frac{CM \text{ artículo, grupo, subgrupo}}{\text{Variación mensual}} \right) * 100$$

Participación año corrido:

$$PAC = \left(\frac{CAC \text{ artículo, grupo, subgrupo}}{\text{Variación año corrido}} \right) * 100$$

Participación doce meses:

$$P12M = \left(\frac{C12M \text{ artículo, grupo, subgrupo}}{\text{Variación doce meses}} \right) * 100$$