



## BOLETÍN ESPECIAL AL CONSUMIDOR FEBRERO 2008



### Contenido

1. Resultados del consolidado nacional sobre el comportamiento de precios de Educación
2. Resultados del mes
3. Resultados año corrido
4. Resultados últimos doce meses

Código N° 1001.1  
Detección de Requerimientos, Diseño, producción, análisis y difusión de las siguientes investigaciones estadísticas periódicas: Encuesta Continua de Hogares; Índice de Precios al Consumidor; Muestra Mensual Manufacturera; Comercio Exterior; Índice de Costo de Construcción de Vivienda; Índice de Costos de Construcción Pesada; Censo de Edificaciones; Muestra Mensual de Comercio al por Menor; Encuesta Anual de Servicios; Encuesta Anual Manufacturera; Encuesta Anual de Comercio; Diseño del Censo General; Encuesta Nacional Agropecuaria -Muestra de Areas; Nomenclatura y Clasificaciones; Cuentas Nacionales; Estadísticas Licencias de Construcción; Índice de Costos de la Educación Superior Privada; Encuesta de Microestablecimientos de Comercio, Servicios e Industrias; Estadísticas Vitales; Proyecciones de Población y Estudios Demográficos e Informe de Contabilidad Económica Regional; Índice precios de edificaciones nuevas; Índice de precios de vivienda nueva; Cartera hipotecaria de vivienda; Índice de salubridad infantil; Encuesta de desempleo institucional; Encuesta de sacrificio de ganado; Encuesta de arroz y Cuentas Regionales; Servicio de Atención en Planificación Estadística.



## 1. RESULTADOS DEL CONSOLIDADO NACIONAL SOBRE EL COMPORTAMIENTO DE PRECIOS DE LA EDUCACIÓN

### Resultados mensuales

- La variación mensual de los precios del grupo educación en febrero de 2008 fue de 5.30%, la que resulta superior a la registrada en el mismo periodo del año anterior que fue de 3.94%
- Por niveles de ingreso, aunque los tres niveles varían con intensidad, la variación correspondiente a los ingresos altos 5.78% e ingresos medios 5.42% se ubican por arriba del promedio.
- La ciudad donde se registra la mayor variación mensual en los precios de la educación fue Medellín con 6.57%, y la que registro la menor variación fue la ciudad de Cali con 0.56%.

### Resultados año corrido

- En lo corrido del año, la variación de los precios del grupo educación fue de 5.30% superior a la registrada el año anterior para el mismo periodo de 3.95%

### Resultados 12 meses

- La variación anual en febrero 2008, alcanza un registro de 6.58%, por arriba de la variación que se presentó para el mismo periodo en el año 2007 de 4.82%.

#### Director Departamento

Dr. Héctor Maldonado Gómez

#### Subdirector

Dr. Pedro José Fernández Ayala

#### Director de Metodología y Producción Estadística

Dr. Eduardo Efraín Freire Delgado

#### Directora de Difusión, Mercadeo y Cultura Estadística

Dra. Carolina Gutiérrez Hernández



## 2. RESULTADOS DEL MES DE FEBRERO

### IPC. Agregado trece ciudades grupo - educación Variación mensual enero 2007 - febrero 2008

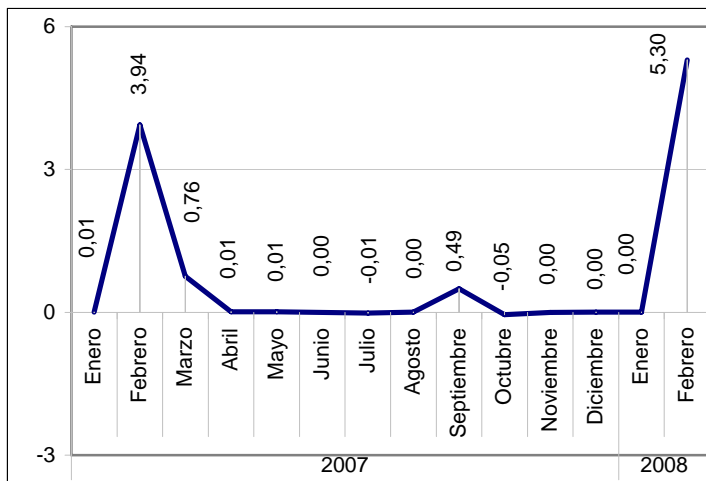

### IPC. Variación mensual del grupo educación, según ciudades Febrero 2008 - enero 2008

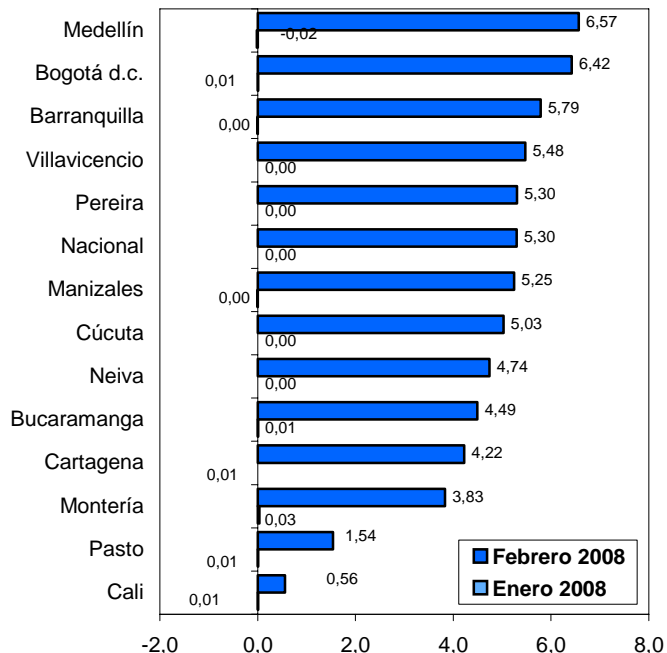

### IPC. Variación mensual, del grupo educación, según niveles de ingreso

#### Febrero 2008

| Niveles de ingreso | Índice     |              | Variación % |              | Diferencia puntos porcentuales |
|--------------------|------------|--------------|-------------|--------------|--------------------------------|
|                    | Enero 2008 | Febrero 2008 | Enero 2008  | Febrero 2008 |                                |
| Bajos              | 175,40     | 182,80       | 0,00        | 4,22         | 4,21                           |
| Medios             | 185,63     | 195,69       | 0,01        | 5,42         | 5,41                           |
| Altos              | 192,13     | 203,22       | 0,00        | 5,78         | 5,78                           |
| Total              | 185,26     | 195,08       | 0,00        | 5,30         | 5,29                           |

Fuente: DANE

En este año 2008, los precios de los bienes y servicios del grupo educación, registro un incremento de 5.30% superior a febrero del 2007.

5 de las 13 ciudades, registraran variaciones de precios superiores al promedio nacional para este mes. Estas ciudades son Medellín, Bogotá, Barranquilla, Villavicencio, Pereira.

Las ciudades de Pasto y Cali, se destacan con las menores variaciones registradas para este grupo, explicado por el calendario escolar de estas ciudades que registran sus variaciones de precios para gastos escolares en el mes de septiembre.

Por niveles de ingreso, las variaciones registradas son superiores a las presentadas para el mes anterior y los ingresos altos reportaron la mayor variación mensual



## 3. RESULTADOS AÑO CORRIDO

### IPC. Agregado trece ciudades grupo - educación Variación año corrido enero 2007 - febrero 2008

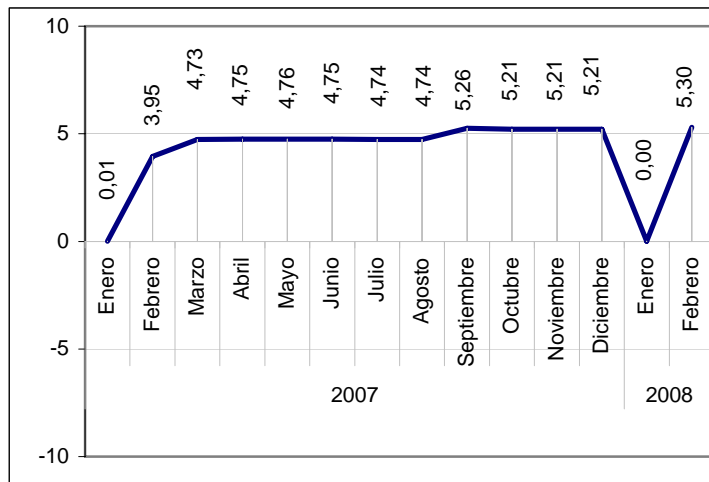

### IPC. Variación año corrido del grupo educación, según ciudades Febrero 2008 - enero 2008

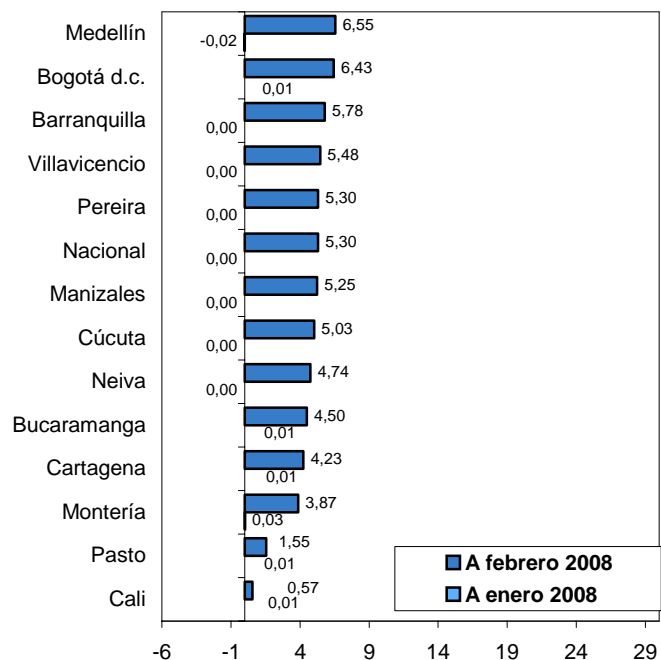

### IPC. Variación año corrido, del grupo educación, según niveles de ingreso

#### Febrero 2008

| Niveles de ingreso | Indice         |              | Variación % |              | Diferencia puntos porcentuales |
|--------------------|----------------|--------------|-------------|--------------|--------------------------------|
|                    | Diciembre 2007 | Febrero 2008 | Enero 2008  | Febrero 2008 |                                |
| Bajos              | 175,40         | 182,80       | 0,00        | 4,22         | 4,22                           |
| Medios             | 185,62         | 195,69       | 0,01        | 5,42         | 5,42                           |
| Altos              | 192,13         | 203,22       | 0,00        | 5,78         | 5,78                           |
| Total              | 185,25         | 195,08       | 0,00        | 5,30         | 5,30                           |

Fuente: DANE

En lo corrido del año, este grupo reporta en el mes de febrero, una variación de 5.30% superior a la registrada para este mismo periodo el año pasado

Por ciudades, se destacan Medellín, Bogotá, Barranquilla, Villavicencio, Pereira por registrar variaciones año corrido superiores a las registradas para el promedio nacional.

Por niveles de ingresos, al igual que sucede con la variación mensual, los ingresos altos y medios registran variaciones acumuladas superiores al promedio nacional



## 4. RESULTADOS ÚLTIMOS DOCE MESES

### IPC. Agregado trece ciudades grupo - educación Variación doce meses enero 2007 - febrero 2008

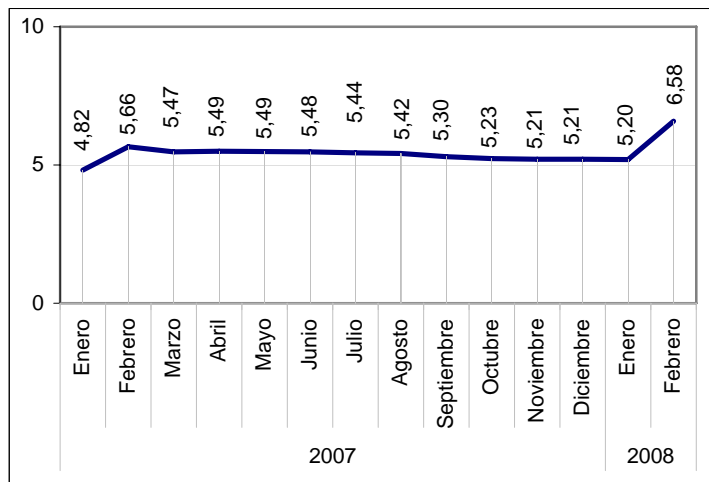

### IPC. Variación doce meses del grupo educación, según ciudades Febrero 2008 - enero 2008

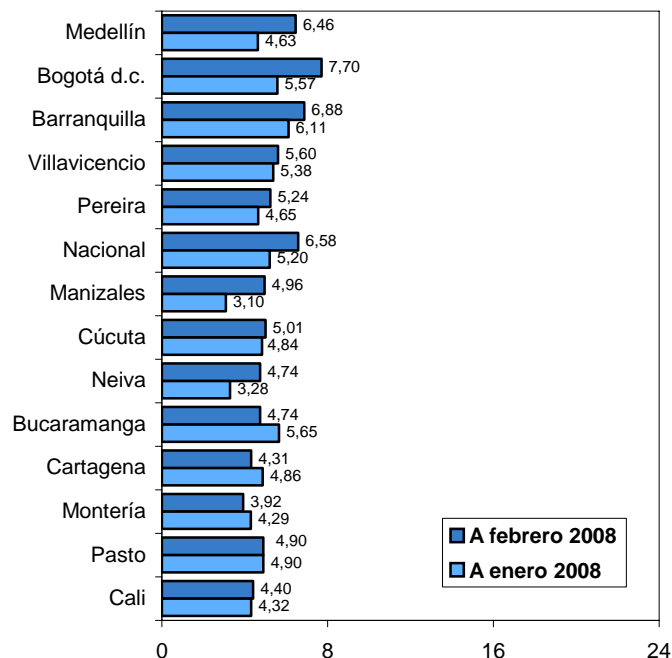

### IPC. Variación doce meses, del grupo educación, según niveles de ingreso

#### Febrero 2008

| Niveles de ingreso | Índice       |              | Variación % |              | Diferencia puntos porcentuales |
|--------------------|--------------|--------------|-------------|--------------|--------------------------------|
|                    | Febrero 2007 | Febrero 2008 | Enero 2008  | Febrero 2008 |                                |
| Bajos              | 173,97       | 182,80       | 4,30        | 5,07         | 0,77                           |
| Medios             | 183,56       | 195,69       | 5,18        | 6,61         | 1,43                           |
| Altos              | 188,84       | 203,22       | 5,93        | 7,61         | 1,69                           |
| Total              | 183,03       | 195,08       | 5,20        | 6,58         | 1,38                           |

Fuente: DANE

La variación doce meses de este mes de febrero, se destaca porque registra una variación superior al 6%, magnitud que no se registro en el año 2007.

Por ciudades, Bogota y Barranquilla registran variaciones anuales superiores al promedio nacional.

Por niveles de ingresos, las variaciones anuales de los ingresos altos y medios son superiores al promedio nacional.

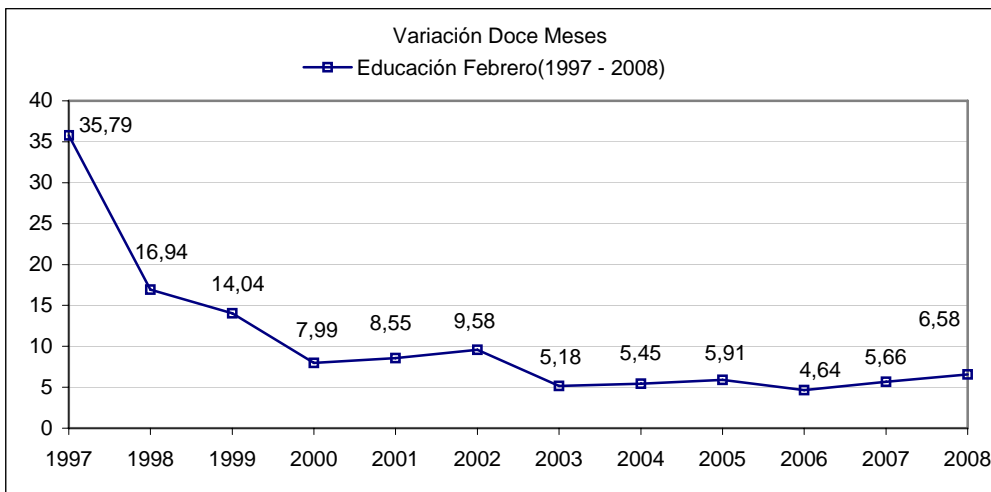
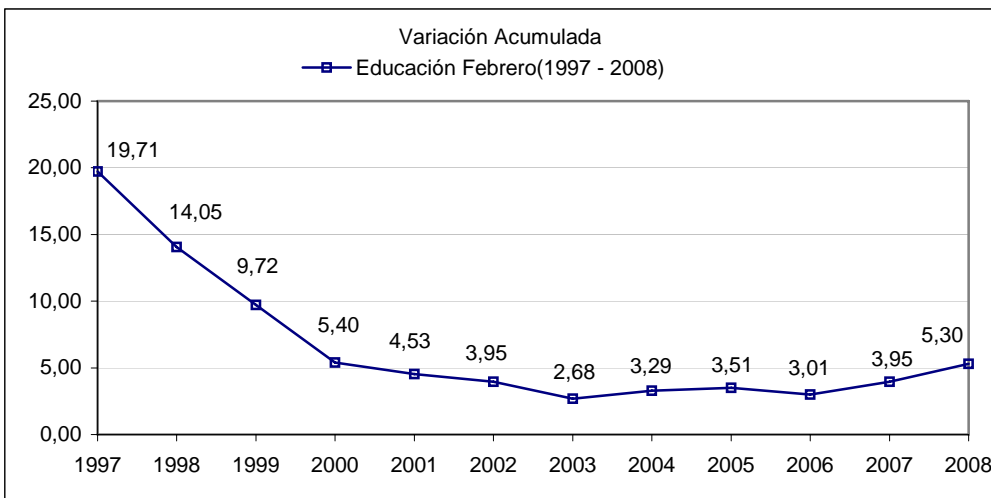
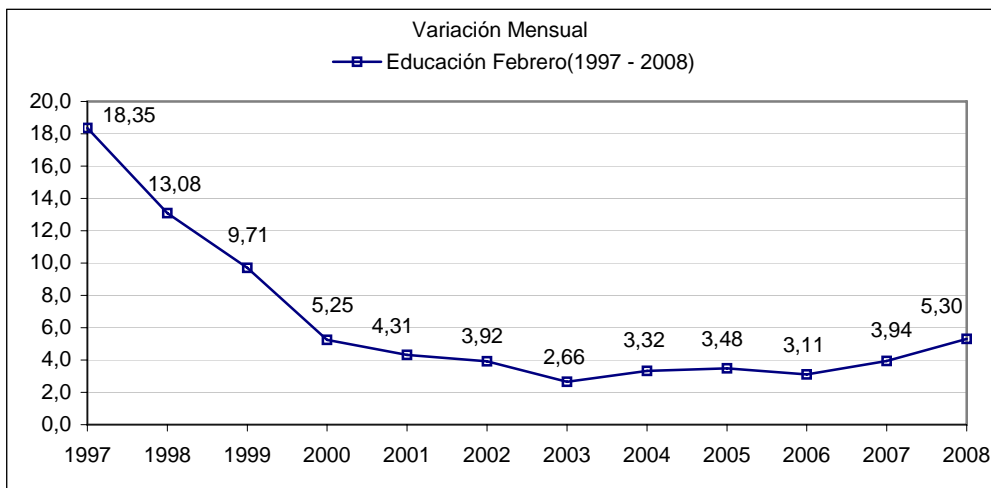

Departamento Administrativo Nacional de Estadística - DANE -  
Bogotá, D.C. - Colombia , 1 de marzo de 2008