



ESTADÍSTICAS DE EDIFICACIÓN LICENCIAS DE CONSTRUCCIÓN Mayo 2010



Código N° 1081-1
Producción y difusión de la información estadística estratégica oficial. Regulación del sistema estadístico nacional
NTC ISO 9001:2000



Código N° 011-1
Producción y difusión de la información estadística estratégica oficial. Regulación del sistema estadístico nacional
NTC GP 1000:2004



Contenido

Resumen

1. Resultados generales
2. Resultados por departamentos y Bogotá
3. Resultados por destinos
4. Resultados por estratos
5. Resultados para vivienda

Ficha metodológica

Anexo estadístico

Director
Héctor Maldonado Gómez

Subdirector
Carlos Eduardo Sepúlveda Rico

**Director de Metodología y
Producción Estadística**
Eduardo Efraín Freire Delgado

RESUMEN

En mayo de 2010 se licenciaron 1 338 668 m² de construcción, 28 162 m² más que en abril de 2010, lo que significó un aumento de 2,1%. Este resultado está explicado por el incremento de 3,4% en el área aprobada para vivienda y la disminución de 1,6% en el área aprobada para otros destinos.

- Respecto a abril de 2010, el área aprobada para vivienda diferente de VIS aumentó 4,0%. Para vivienda de interés social se incrementó 2,4%.
- El número de soluciones de vivienda aprobadas en mayo de 2010 aumentó 2,2% frente a abril de 2010.

Durante mayo de 2010, el área total aprobada presentó un incremento de 40,3% respecto al mismo período de 2009.

- El área aprobada para vivienda VIS aumentó 176,5%, al pasar de 132 795 m² en mayo de 2009 a 367 117 m² en mayo de 2010. Para vivienda diferente de VIS se registró un incremento de 10,7%.
- El número de soluciones de vivienda aprobadas presentó un incremento de 55,3%. Este resultado está explicado por el aumento de 136,7% en las unidades de vivienda VIS y de 14,7% en las unidades de vivienda diferente de VIS.

En lo corrido del año, hasta mayo de 2010, se aprobaron 6 019 211 m² lo que representó un incremento de 19,6% respecto al mismo período de 2009.

- El área aprobada para vivienda acumuló un incremento de 23,5%, con relación al mismo período del año anterior; el número de soluciones aumentó 26,5%.
- Durante este período, el licenciamiento de áreas para vivienda de interés social aumentó 58,1%, y para vivienda no VIS aumentó 13,0%.

En los últimos doce meses a mayo de 2010, el área de construcción aprobada presentó una reducción de 4,4% respecto al mismo período de 2009.

- El área aprobada para comercio restó 2,6 puntos porcentuales a la variación total, seguida de bodega e industria que, en conjunto, restaron 2,4 puntos porcentuales.
- El 52,1% del total del área aprobada se localizó en Bogotá, Antioquia y Valle.
- El número de unidades de vivienda licenciadas durante los últimos doce meses, presentó un incremento de 5,6%; el licenciamiento de unidades de vivienda de interés social aumentó 22,7%, mientras que el número de soluciones diferente de VIS disminuyó 4,7%.



1. RESULTADOS GENERALES

1.1 Mensual

El área aprobada durante el mes de mayo de 2010 (1 338 668 m²), fue superior en 28 162 m² respecto al área aprobada en abril de 2010 (1 310 506 m²). Esto significó un aumento de 2,1% en el período de análisis (gráficos 1, 2 y anexo A1).

Gráfico 1
Área total aprobada, según licencias de construcción
77 municipios
Mayo 2007 – 2010

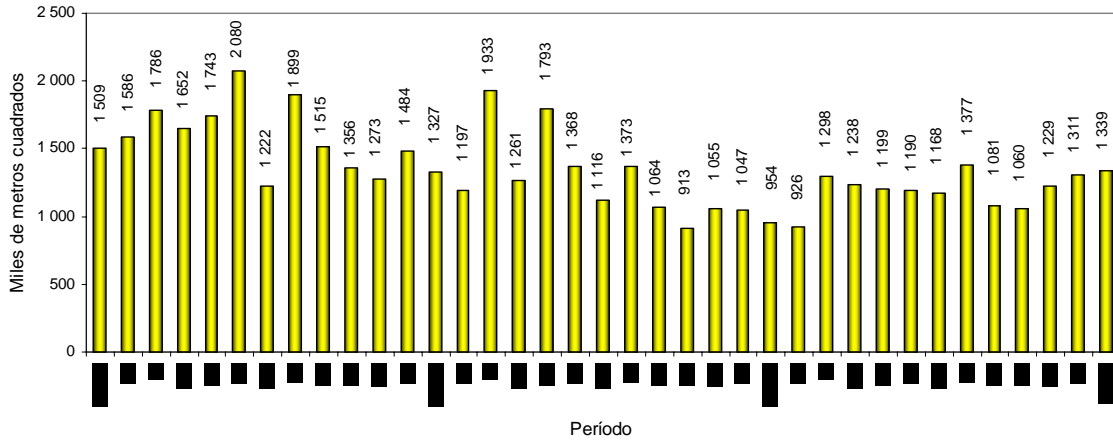

Fuente: DANE – Estadísticas de Edificación Licencias de Construcción

Gráfico 2
Variación mensual, del área aprobada
77 municipios
Mayo 2007 - 2010

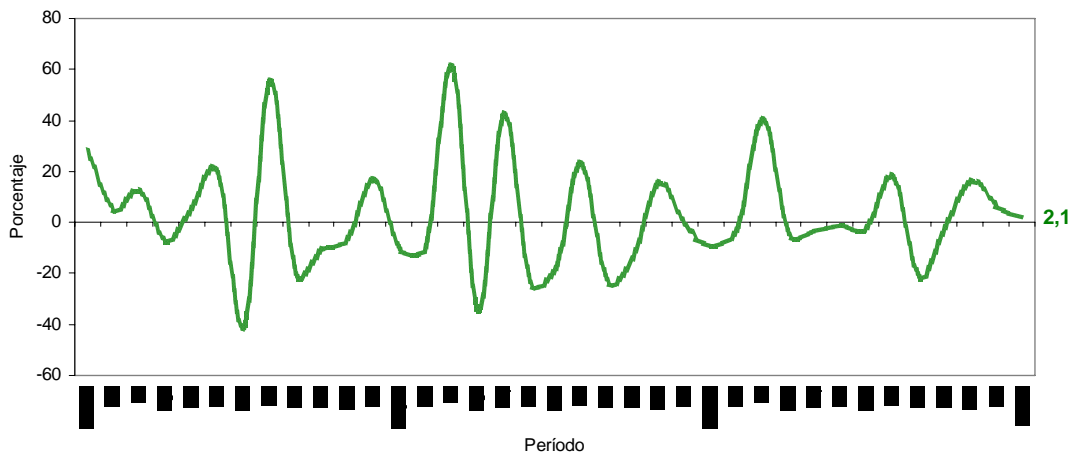

Fuente: DANE – Estadísticas de Edificación Licencias de Construcción

NOTA: La diferencia en la suma de las variables, obedece al sistema de aproximación en el nivel de dígitos trabajados

1.2 Anual

Durante mayo de 2010, el área licenciada presentó un incremento de 40,3% con respecto al mismo mes de 2009 (gráficos 3, 4 y anexo A1).

Gráfico 3
Área total aprobada, según licencias de construcción
77 municipios
Mayo (1997 - 2010)

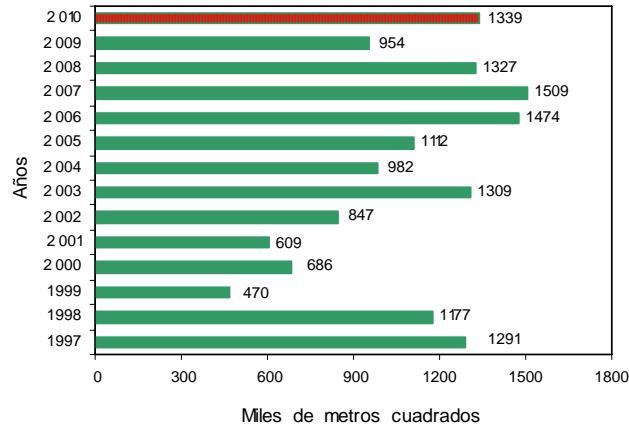

Fuente: DANE – Estadísticas de Edificación Licencias de Construcción

Gráfico 4
Variación anual, del área aprobada
77 municipios
Mayo (1997 - 2010)

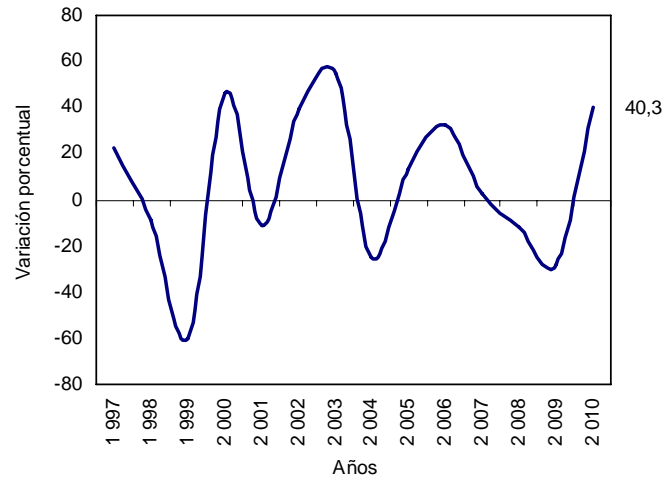

Fuente: DANE – Estadísticas de Edificación Licencias de Construcción

En mayo de 2010 se aprobaron 1 012 623 m² destinados a vivienda, lo que representó un incremento de 41,4% respecto al mismo mes de 2009. Así mismo se aprobaron 326 045 m² para usos diferentes al habitacional, lo que significó un aumento de 36,9% respecto a mayo del año anterior (gráfico 5 y anexo A1).



Gráfico 5
Área aprobada para vivienda y otros destinos, según licencias de construcción
77 municipios
Mayo (1997 - 2010)

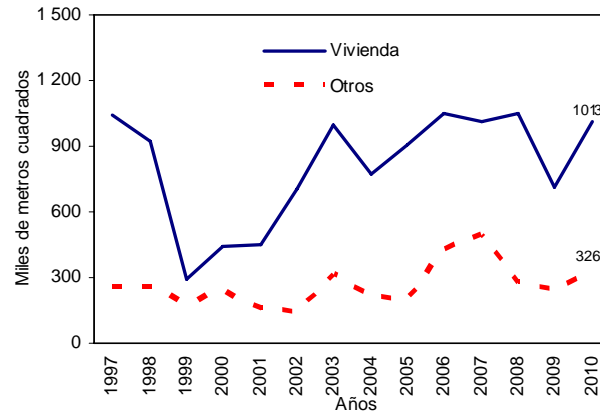

Fuente: DANE – Estadísticas de Edificación Licencias de Construcción

1.3 Año corrido

Entre enero y mayo de 2010, se acumuló un área aprobada de 6 019 211 m² para edificaciones; es decir, 19,6% más que el área licenciada durante el mismo período de 2009. De este metraje, 4 365 461 m² correspondieron a vivienda y 1 653 750 m² a otros destinos (gráfico 6 y anexo A1).

Gráfico 6
Acumulado año corrido del área aprobada para vivienda y otros destinos
77 municipios
Enero - mayo (1997 - 2010)

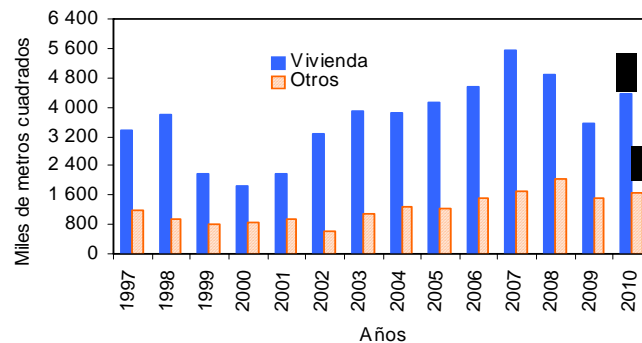

Fuente: DANE – Estadísticas de Edificación Licencias de Construcción

1.4 Doce meses a mayo

En los últimos doce meses, de junio de 2009 a mayo de 2010, el área aprobada presentó una reducción de 4,4%, al pasar de 15 074 590 m² licenciados durante el período junio de 2008 a mayo de 2009 a 14 416 073 m² aprobados en este período (gráfico 7 y anexo A1).

NOTA: La diferencia en la suma de las variables, obedece al sistema de aproximación en el nivel de dígitos trabajados



Gráfico 7
Variación doce meses, del área aprobada
77 municipios
Mayo (1997 - 2010)

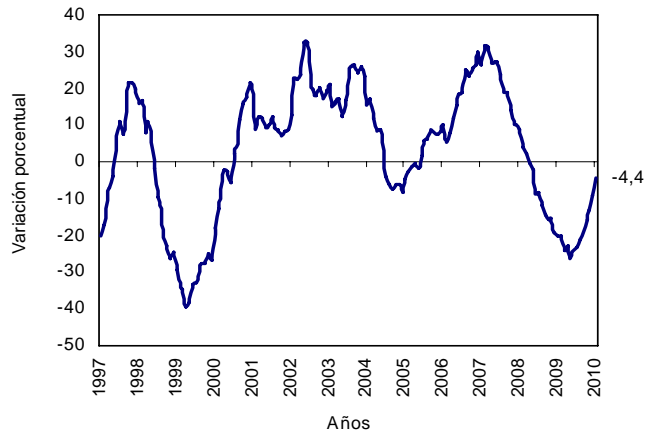

Fuente: DANE – Estadísticas de Edificación Licencias de Construcción

El área aprobada para la edificación de vivienda disminuyó 0,5% con relación a la registrada para el mismo período de 2009. Esta variación se explica por la disminución de 9,9% en el área aprobada para vivienda diferente de VIS y por el aumento de 32,9% en el área aprobada para vivienda de interés social (gráficos 8, 9 y anexo A22).

Gráfico 8
Variación doce meses del área aprobada para vivienda, por tipo de vivienda
77 municipios
Mayo (2006 - 2 010)

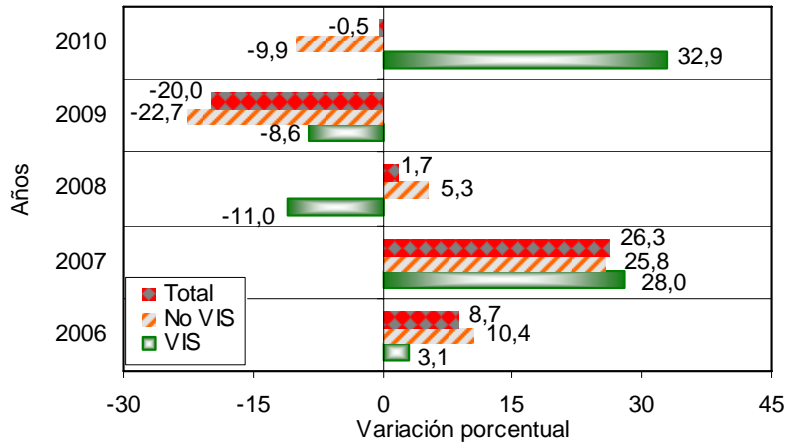

Fuente: DANE – Estadísticas de Edificación Licencias de Construcción

NOTA: La diferencia en la suma de las variables, obedece al sistema de aproximación en el nivel de dígitos trabajados



Gráfico 9
Contribución a la variación del área aprobada para vivienda, por tipo de vivienda
77 municipios
Doce meses a mayo (2006 - 2010)

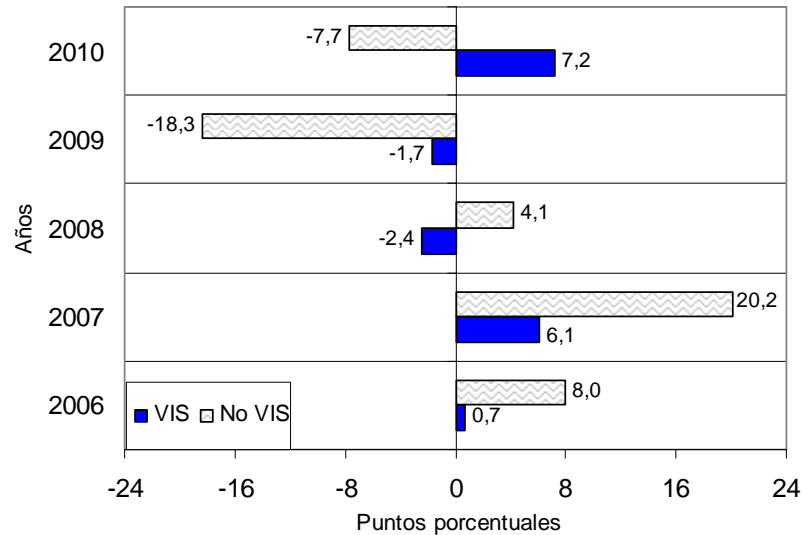

Fuente: DANE – Estadísticas de Edificación Licencias de Construcción

2. RESULTADOS POR DEPARTAMENTOS Y BOGOTÁ

2.1 Mensual

La variación mensual en el área licenciada en el mes de mayo de 2010 (2,1%), se originó principalmente por el incremento del área aprobada en la ciudad de Bogotá, que sumó 8,6 puntos porcentuales a la variación total; le siguen, en orden de importancia, los departamentos de Atlántico (3,6), Arauca (3,2) y Valle (2,7). Por su parte, Cundinamarca y Bolívar presentaron las principales disminuciones y restaron, en conjunto, 10,6 puntos porcentuales (gráfico 10 y anexo A3).



Gráfico 10
Contribución a la variación mensual del área aprobada, por departamentos y Bogotá
Abril – mayo de 2010

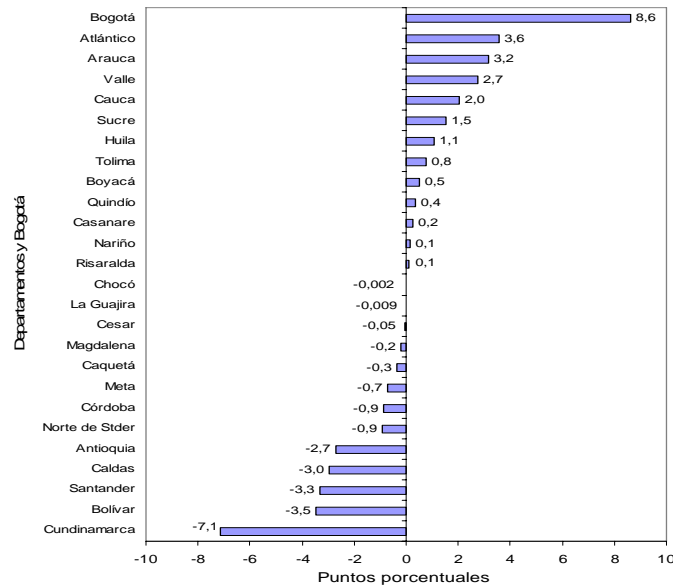

Fuente: DANE – Estadísticas de Edificación Licencias de Construcción

Para vivienda, el aumento de 3,4% en el área aprobada durante el período de análisis obedeció principalmente al incremento en la ciudad de Bogotá, que sumó 9,3 puntos porcentuales a la variación; le siguen Valle (6,8) y Atlántico (3,7).

Por su parte, Cundinamarca y Bolívar registraron las principales contribuciones negativas y restaron, en conjunto, 14,7 puntos porcentuales (gráfico 11 y anexo A3).

Gráfico 11
Contribución a la variación mensual del área aprobada para vivienda, por departamentos y Bogotá
Mayo de 2010

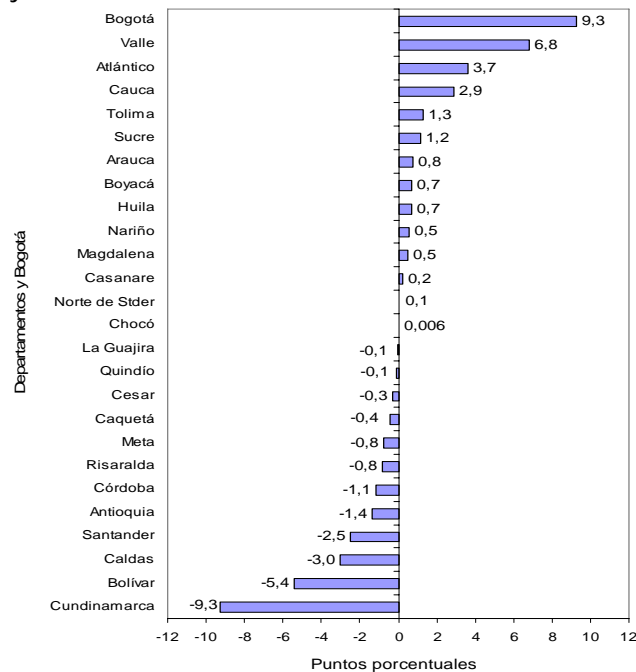

Fuente: DANE – Estadísticas de Edificación Licencias de Construcción

NOTA: La diferencia en la suma de las variables, obedece al sistema de aproximación en el nivel de dígitos trabajados



2.2 Anual

El incremento de 40,3% en el área total aprobada bajo licencias en mayo de 2010, fue ocasionado principalmente por la variación del área aprobada en Bogotá, que sumó 20,1 puntos porcentuales; le siguen, en orden de importancia, Valle (13,8) y Arauca (4,6). Por el contrario, Meta (-3,8) registró la principal contribución negativa (gráfico 12 y anexo A7).

Gráfico 12
Contribución a la variación anual del área aprobada, departamentos y Bogotá
Mayo 2010 / 2009

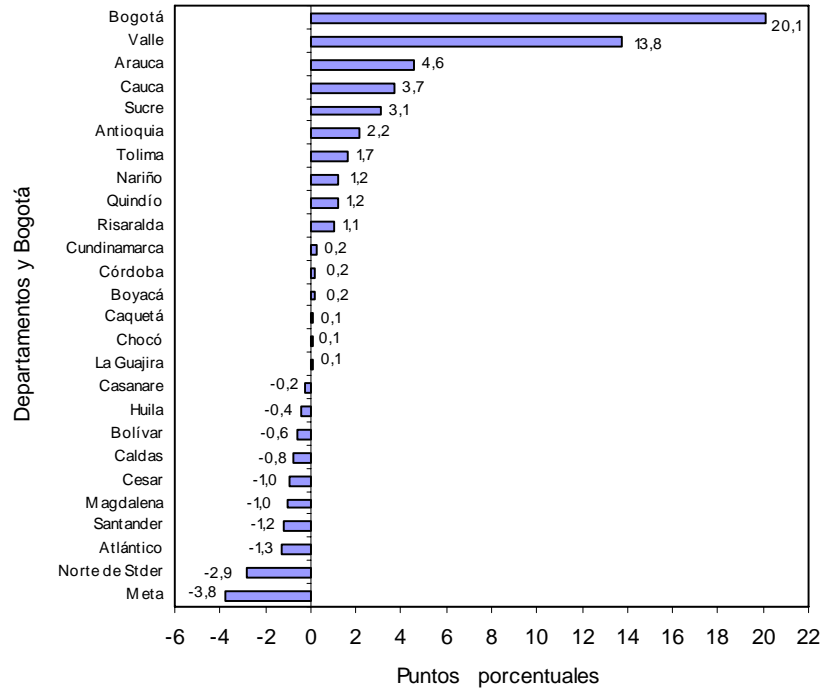

Fuente: DANE – Estadísticas de Edificación Licencias de Construcción

2.3 Año corrido

Entre enero y mayo de 2010, 52,3% del total del área aprobada (6 019 211 m²) se concentró en Bogotá (29,5%), Antioquia (11,8%) y Valle (11,0%).

En los departamentos de Santander, Cundinamarca, Bolívar y Atlántico se licenció 18,9% del total; en Nariño, Boyacá, Tolima y Huila, se aprobó 10,2% del área licenciada. El resto de los departamentos agregó 18,6% del área licenciada en el período (gráfico 13 y anexo A8).



Gráfico 13
Distribución del área aprobada en el año corrido, Bogotá y departamentos
77 municipios
Enero – mayo (2010)

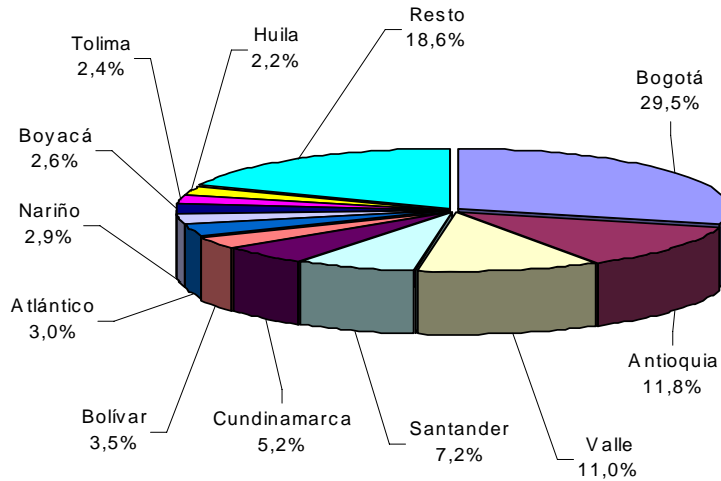

Fuente: DANE – Estadísticas de Edificación Licencias de Construcción

Entre enero y mayo de 2010, Antioquia realizó el mayor aporte a la variación del área aprobada, al sumar 4,7 puntos porcentuales; le siguen, en orden de importancia, Valle y Bogotá que sumaron, en conjunto, 7,8 puntos porcentuales a la variación del período. De otra parte, las principales contribuciones negativas correspondieron a Atlántico, Meta y Norte de Santander que restaron, en conjunto, 3,9 puntos porcentuales a la variación del período (gráfico 14 y anexo A9).

Gráfico 14
Contribución a la variación año corrido del área aprobada para departamentos y Bogotá
Enero – mayo (2010)

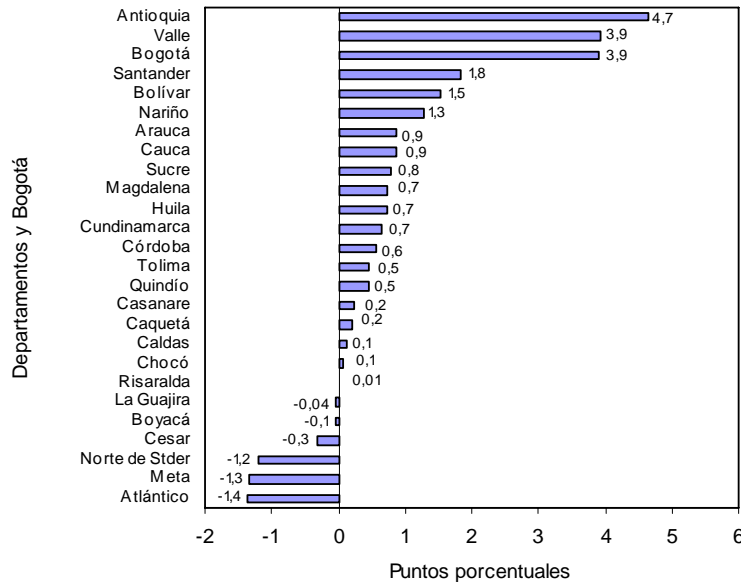

Fuente: DANE – Estadísticas de Edificación Licencias de Construcción

NOTA: La diferencia en la suma de las variables, obedece al sistema de aproximación en el nivel de dígitos trabajados

2.4 Doce meses a mayo

En los últimos doce meses, 52,1% del área total aprobada (14 416 073 m²) se localizó en Bogotá (27,2%), Antioquia (13,4%) y Valle (11,6%) (gráfico 15 y anexo A10).

Gráfico 15
Distribución del área aprobada para departamentos y Bogotá
Doce meses a mayo de 2010

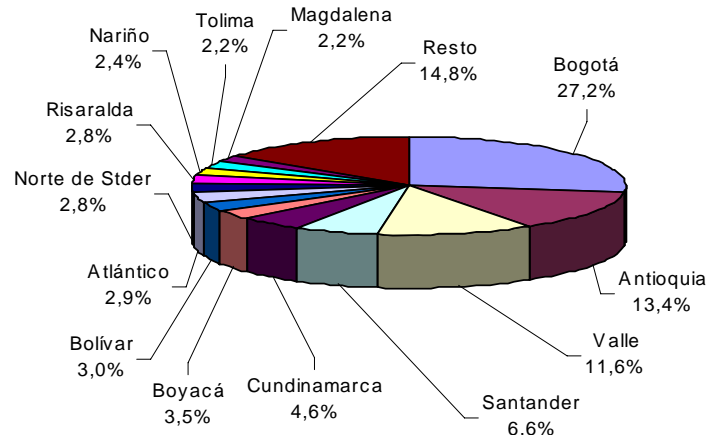

Fuente: DANE – Estadísticas de Edificación Licencias de Construcción

El principal aporte a la variación negativa en los doce meses del área aprobada fue reportado por Bogotá, que restó 5,4 puntos porcentuales a la variación. En contraste, Antioquia sumó 3,8 puntos porcentuales a la variación del período. (gráfico 16 y anexo A11).

Gráfico 16
Contribución a la variación del área aprobada para departamentos y Bogotá
Doce meses a mayo de 2010

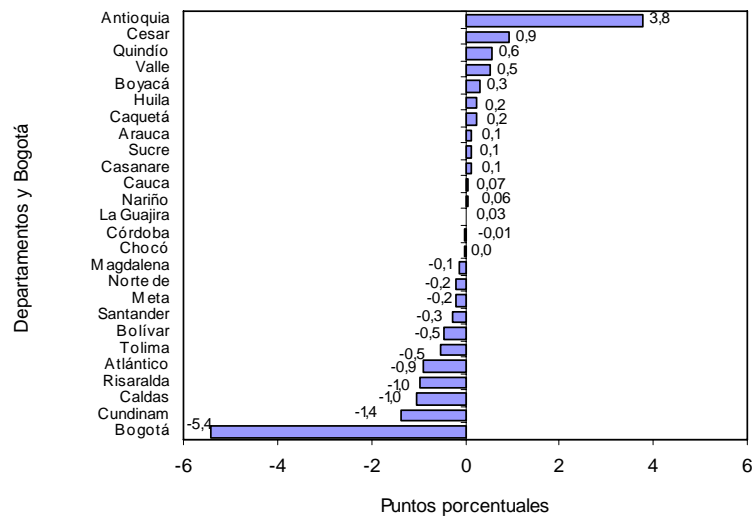

Fuente: DANE – Estadísticas de Edificación Licencias de Construcción

NOTA: La diferencia en la suma de las variables, obedece al sistema de aproximación en el nivel de dígitos trabajados

3. RESULTADOS POR DESTINOS

3.1 Mensual

Del total de metros cuadrados aprobados en mayo de 2010, 75,6% correspondió a vivienda y 8,8% a comercio; le siguen, en orden de importancia, las licencias para oficina (4,1%), educación (2,9%), hotel (2,4%), bodega (1,8%), administración pública (1,5%) y hospital - asistencial (1,3%). El resto de los destinos representó 1,6% del total (gráfico 17).

Gráfico 17
Distribución del área aprobada, según destinos
77 municipios
Mayo de 2010

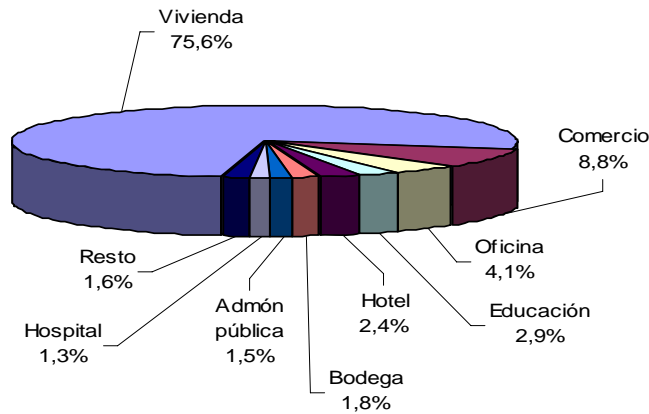

Fuente: DANE – Estadísticas de Edificación Licencias de Construcción

El destino que acumuló la mayor variación en el área licenciada, de mayo con respecto a abril de 2010, fue oficina (493,5%) al pasar de 9 200 m² a 54 604 m²; le siguen las licencias para comercio (63,8%) y bodega (44,9%).

Por el contrario, las licencias aprobadas para los destinos social - recreacional (-88,2%) e industria (-65,4%) registraron las mayores disminuciones (gráfico 18 y anexo A12).

Gráfico 18
Variación mensual del área aprobada, según destinos
77 municipios
Abril - mayo de 2010

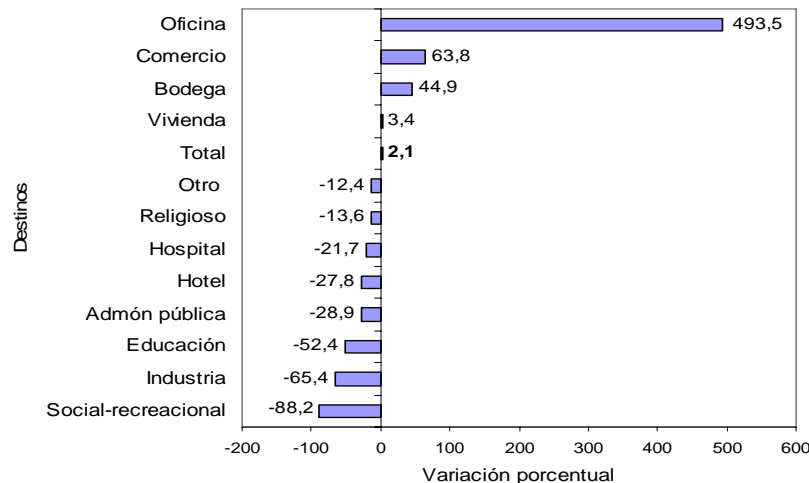

Fuente: DANE – Estadísticas de Edificación Licencias de Construcción

NOTA: La diferencia en la suma de las variables, obedece al sistema de aproximación en el nivel de dígitos trabajados



Las edificaciones aprobadas para comercio (3,5) y oficina (3,5), realizaron las principales contribuciones a la variación total del período. En contraste, el metraje autorizado para educación reportó la principal contribución negativa, al restar 3,2 puntos porcentuales a la variación mensual del área aprobada (gráfico 19 y anexo A12).

Gráfico 19
Contribución a la variación mensual del área aprobada, según destinos
77 municipios
Abril - mayo de 2010

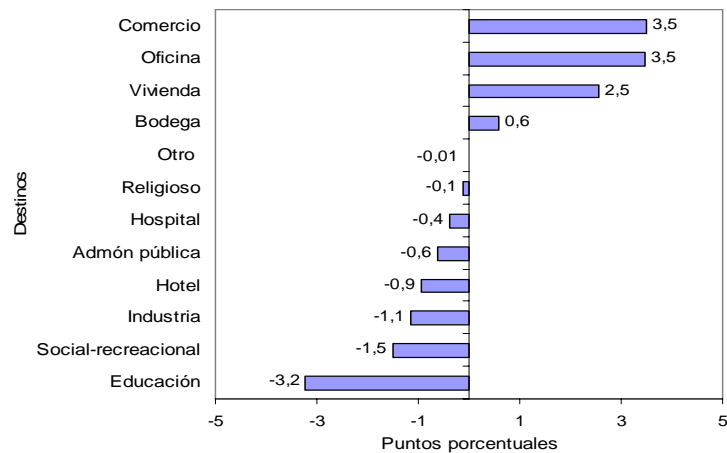

Fuente: DANE – Estadísticas de Edificación Licencias de Construcción

3.2 Anual

El área aprobada bajo licencias para el destino administración pública reportó la mayor variación porcentual (1 909,7%), al pasar de 983 m² en mayo de 2009 a 19 755 m² en mayo de 2010; siguen en orden los destinos religioso (293%) y otro (258,9%).

Los destinos social – recreacional (-81,4%) e industria (-72,5%) presentaron las principales variaciones negativas (gráfico 20 y anexo A13).

Gráfico 20
Variación anual del área aprobada, según destinos
77 municipios
Mayo 2010 / 2009

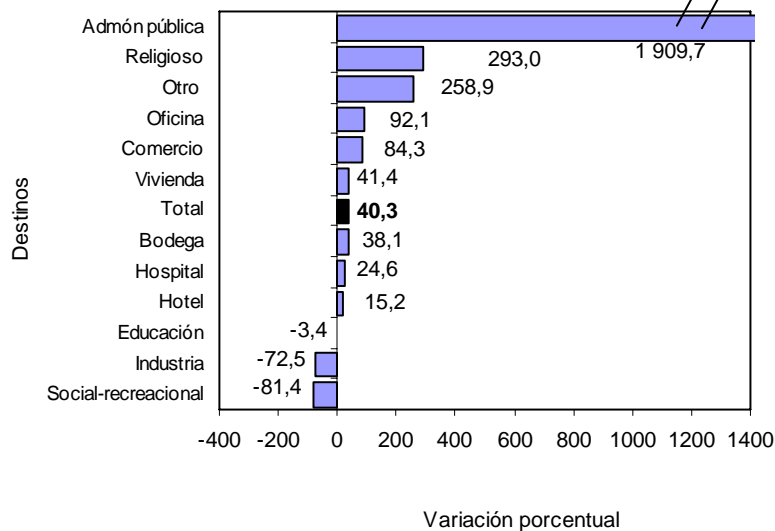

Fuente: DANE – Estadísticas de Edificación Licencias de Construcción

NOTA: La diferencia en la suma de las variables, obedece al sistema de aproximación en el nivel de dígitos trabajados



El área aprobada para vivienda realizó la principal contribución a la variación del período, al sumar 31,1 puntos porcentuales. En contraste, los metrajes autorizados para industria y social - recreacional realizaron la principal contribución negativa al restar, en conjunto, 3,4 puntos porcentuales (gráfico 21 y anexo A13).

Gráfico 21
Contribución a la variación anual del área aprobada, según destinos
77 municipios
Mayo 2010 / 2009

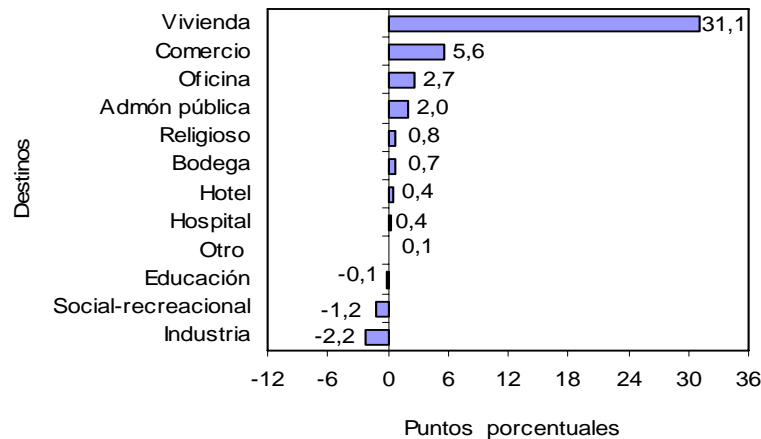

Fuente: DANE – Estadísticas de Edificación Licencias de Construcción

3.3 Año corrido

En términos de contribución a la variación acumulada durante este período, el mayor aporte a la variación lo realizó el área aprobada para vivienda que sumó 16,5 puntos porcentuales.

En contraste, el metraje autorizado para bodega reportó la mayor contribución negativa, al restar 1,5 puntos porcentuales (gráfico 22 y anexo A14).

Gráfico 22
Contribución a la variación acumulada año corrido del área aprobada, según destinos
77 municipios
Enero - mayo (2010)

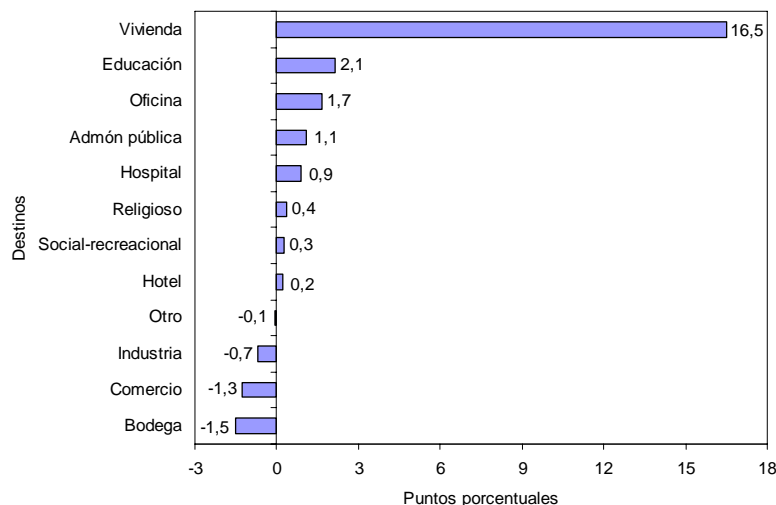

Fuente: DANE – Estadísticas de Edificación Licencias de Construcción

NOTA: La diferencia en la suma de las variables, obedece al sistema de aproximación en el nivel de dígitos trabajados



3.4 Doce meses a mayo

En los últimos doce meses hasta mayo de 2010, el área aprobada presentó una reducción de 4,4%, frente al mismo período de 2009. Por destinos, el área autorizada disminuyó principalmente para bodega (-47,8%), por el contrario, el principal incremento se presentó en el área aprobada para administración pública (164,0%) (gráfico 23 y anexo A15).

Gráfico 23
Variación del área aprobada, según destinos
77 municipios
Doce meses a mayo de 2010

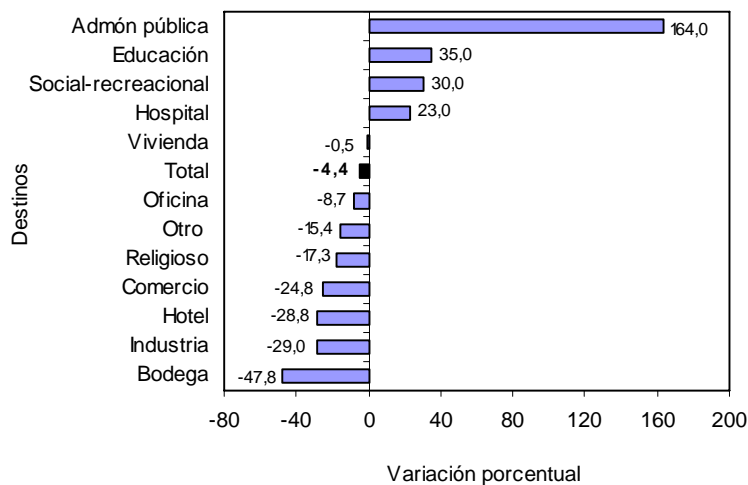

Fuente: DANE – Estadísticas de Edificación Licencias de Construcción

En términos de contribución a la variación acumulada doce meses, el mayor aporte a la variación negativa lo realizó el área aprobada para comercio que restó 2,6 puntos porcentuales. (gráfico 24 y anexo A15).

Gráfico 24
Contribución a la variación del área aprobada, según destinos
77 municipios
Doce meses a mayo de 2010

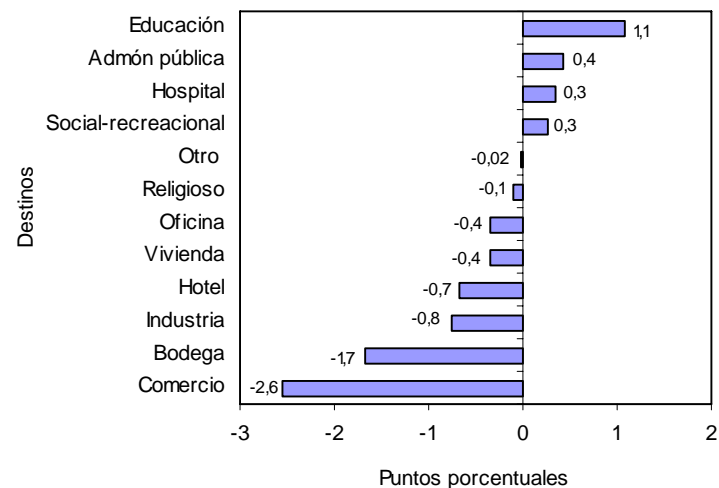

Fuente: DANE – Estadísticas de Edificación Licencias de Construcción

NOTA: La diferencia en la suma de las variables, obedece al sistema de aproximación en el nivel de dígitos trabajados

4. RESULTADOS POR ESTRATOS

En mayo de 2010 se licenciaron 1 338 668 m², de los cuales la mayor concentración se presentó en los estratos medio-bajo, bajo y medio. Para estos estratos se autorizaron 959 296 m², área que representó 71,7% del total (gráfico 25, cuadro 1).

Gráfico 25
Área total aprobada, por estrato socioeconómico
 77 municipios
 Diciembre de 2009 - mayo de 2010

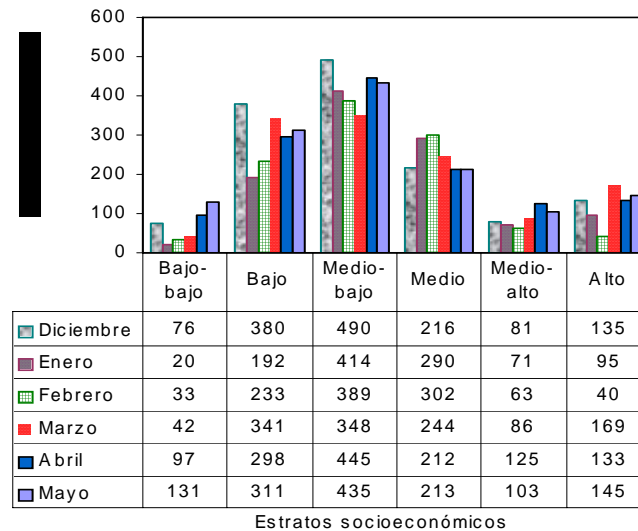

Fuente: DANE – Estadísticas de Edificación Licencias de Construcción

Los estratos con mayor participación dentro del metraje total autorizado en mayo de 2010, fueron: medio-bajo (32,5%), bajo (23,3%) y medio (15,9%); la menor proporción de área aprobada correspondió al estrato medio-alto con 7,7% (gráfico 26, cuadro 1).

Gráfico 26
Distribución del área total aprobada, por estrato socioeconómico
 77 municipios
 Mayo de 2010

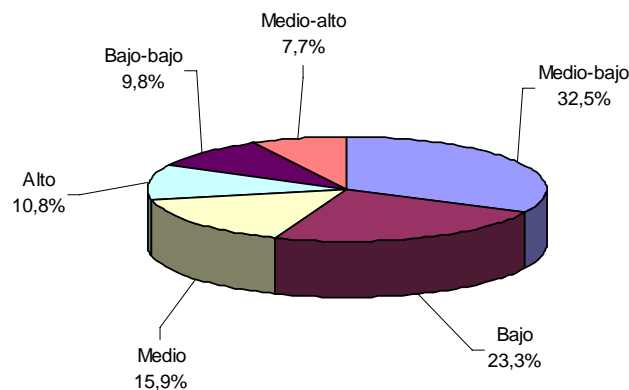

Fuente: DANE – Estadísticas de Edificación Licencias de Construcción

NOTA: La diferencia en la suma de las variables, obedece al sistema de aproximación en el nivel de dígitos trabajados

Cuadro 1
Área total aprobada, por estrato socioeconómico, según destinos
77 municipios
Mayo de 2010

| Destinos | Estrato socioeconómico | | | | | | Total |
|------------------------------|------------------------|----------------|----------------|----------------|----------------|----------------|------------------|
| | 1 | 2 | 3 | 4 | 5 | 6 | |
| Vivienda | 79 772 | 268 733 | 309 408 | 165 824 | 71 191 | 117 695 | 1 012 623 |
| Industria | 82 | 2 807 | 3 776 | - | - | 1 237 | 7 902 |
| Oficina | 139 | 927 | 29 619 | 10 686 | 2 683 | 10 550 | 54 604 |
| Bodega | 6 923 | 6 362 | 6 957 | 1 605 | 2 496 | - | 24 343 |
| Comercio | 37 305 | 12 976 | 38 734 | 20 708 | 7 383 | 538 | 117 644 |
| Hotel | 765 | 2 008 | 12 097 | 2 541 | 3 090 | 11 291 | 31 792 |
| Educación | 878 | 9 410 | 15 115 | 1 765 | 8 076 | 3 192 | 38 436 |
| Hospital y asistencia médica | 4 910 | 800 | 3 820 | 7 128 | 816 | - | 17 474 |
| Administración pública | - | 5 956 | 10 357 | 2 768 | - | 674 | 19 755 |
| Religioso | 165 | 755 | 3 364 | 23 | 6 237 | - | 10 544 |
| Social-recreacional | - | 624 | 735 | - | 1 284 | - | 2 643 |
| Otro no residencial | - | - | 908 | - | - | - | 908 |
| Total | 130 939 | 311 358 | 434 890 | 213 048 | 103 256 | 145 177 | 1 338 668 |

- Sin movimiento

Fuente: DANE – Estadísticas de Edificación Licencias de Construcción

En mayo de 2010 el área aprobada para vivienda, comercio y oficinas agrupó 88,6% del total y presentó la siguiente distribución por estratos socioeconómicos:

- *Vivienda*: durante el mes de mayo de 2010, el área licenciada para este destino se concentró en los estratos: medio-bajo (30,6%), bajo (26,5%) y medio (16,4%). Del 1 012 623 m² aprobados para la construcción de vivienda, 743 965 m² correspondieron a dichos estratos. El estrato medio - alto registró la menor proporción del área aprobada con 7,0% del total licenciado (gráfico 27 y cuadro 1).

Gráfico 27
Distribución del área aprobada para vivienda,
por estrato socioeconómico
77 municipios
Mayo de 2010

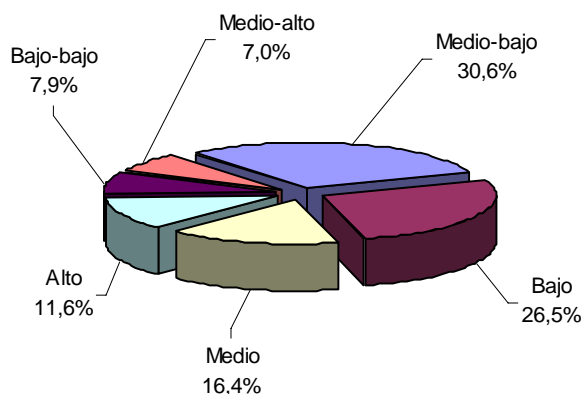

Fuente: DANE – Estadísticas de Edificación Licencias de Construcción

- *Comercio*: se aprobaron licencias para 117 644 m² equivalentes a 8,8% del área total aprobada para mayo de 2010. Del total del área aprobada para este destino, 32,9% correspondió al estrato medio-bajo, 31,7% al estrato bajo - bajo y 17,6% se ubicó en el estrato medio (gráfico 28 y cuadro 1).

NOTA: La diferencia en la suma de las variables, obedece al sistema de aproximación en el nivel de dígitos trabajados



Gráfico 28
Distribución del área aprobada para comercio,
por estrato socioeconómico
77 municipios
Mayo de 2010

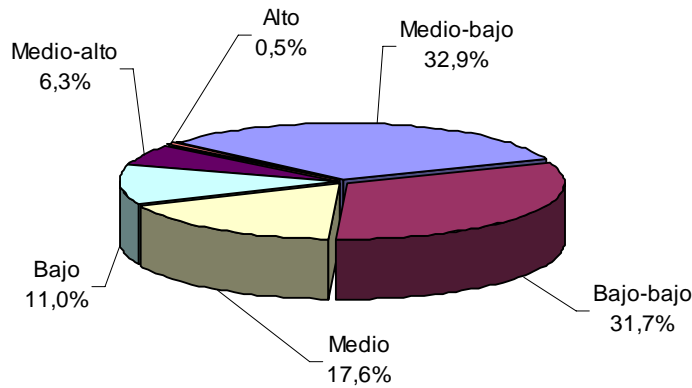

Fuente: DANE – Estadísticas de Edificación Licencias de Construcción.

- **Oficinas:** en mayo de 2010 se aprobaron bajo licencias 54 604 m², de los cuales 54,2% se autorizó en el estrato medio-bajo; 19,6% en el estrato medio y 19,3% en el estrato alto. El metraje licenciado para este uso representó 4,1% del área total registrada en mayo de 2010 (gráfico 29 y cuadro 1).

Gráfico 29
Distribución del área aprobada para oficinas,
por estrato socioeconómico
77 municipios
Mayo de 2010

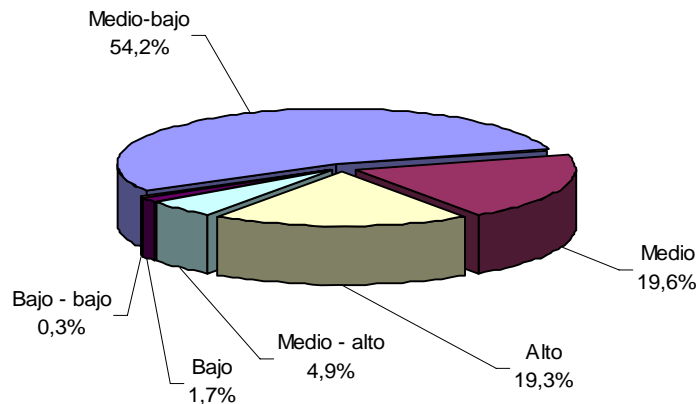

Fuente: DANE – Estadísticas de Edificación Licencias de Construcción

Los destinos diferentes a vivienda, oficinas y comercio, representaron el 19,1% restante de la actividad licenciada en el mes de mayo de 2010 (cuadro 1).

NOTA: La diferencia en la suma de las variables, obedece al sistema de aproximación en el nivel de dígitos trabajados



5. RESULTADOS PARA VIVIENDA

5.1 Mensual

Durante el mes de mayo se autorizaron 1 012 623 m² para edificación de vivienda, de los cuales 63,7% correspondió a vivienda diferente de VIS (645 506 m²), y 36,3%, a vivienda de interés social (367 117 m²).

Se aprobaron bajo licencias, 11 752 unidades habitacionales, la participación de la VIS representó 53,1% de las viviendas autorizadas, para un total de 5 955 unidades (gráficos 30, 31 y anexo A22).

Gráfico 30
Distribución del área y unidades aprobadas para vivienda
77 municipios
Mayo de 2010

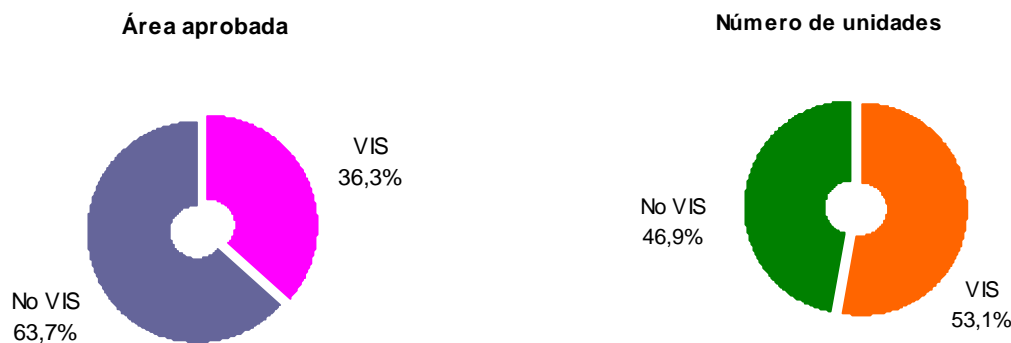

Fuente: DANE – Estadísticas de Edificación Licencias de Construcción

Gráfico 31
Área aprobada para construcción de vivienda
77 municipios
Mayo (2005 - 2010)

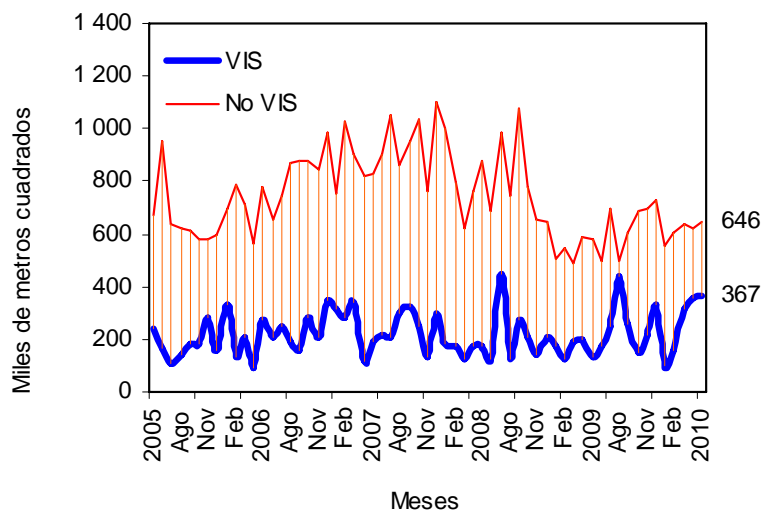

Fuente: DANE – Estadísticas de Edificación Licencias de Construcción

NOTA: La diferencia en la suma de las variables, obedece al sistema de aproximación en el nivel de dígitos trabajados



El área autorizada para vivienda en el mes de mayo de 2010 aumentó 3,4% respecto al área aprobada para el mismo destino durante el mes de abril. Este resultado se explica por el incremento en el área aprobada tanto para vivienda diferente de VIS (4,0%) como para vivienda tipo VIS (2,4%) (gráficos 32, 33 y anexo A22).

Gráfico 32
Área aprobada para construcción de vivienda
77 municipios
Marzo - Mayo (2010)

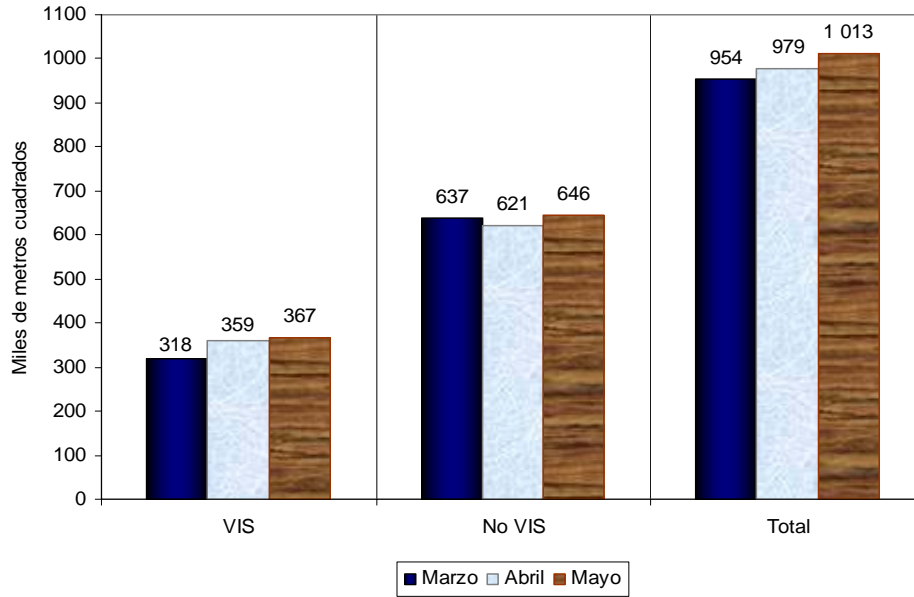

Fuente: DANE – Estadísticas de Edificación Licencias de Construcción

Gráfico 33
Variación mensual del área aprobada para vivienda
77 municipios
Mayo (2008 – 2010)

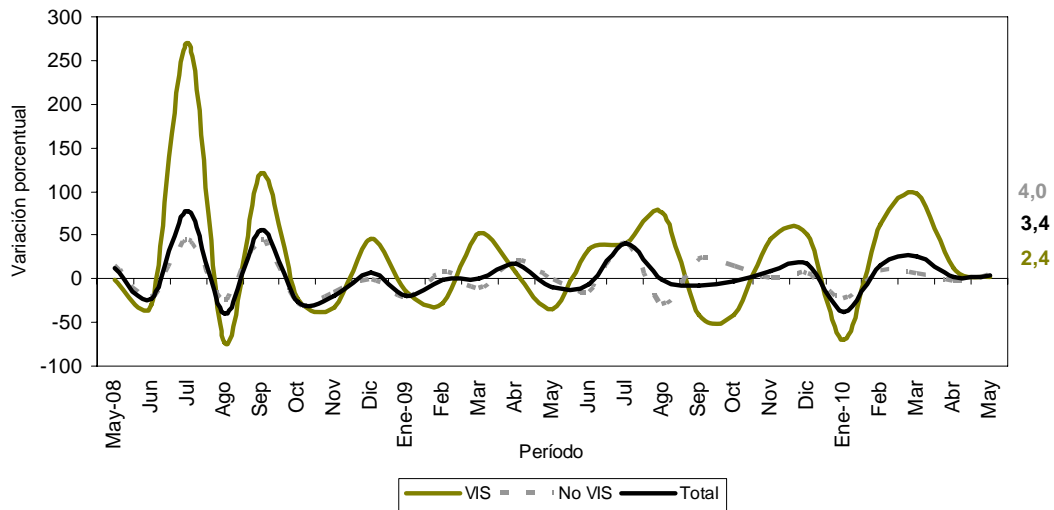

Fuente: DANE – Estadísticas de Edificación Licencias de Construcción

NOTA: La diferencia en la suma de las variables, obedece al sistema de aproximación en el nivel de dígitos trabajados



Las unidades aprobadas para vivienda pasaron de 11 502 en abril de 2010 a 11 752 en mayo del mismo año. Esto significó un aumento de 2,2%, explicado por el incremento de 7,5% en las unidades para vivienda diferente de VIS y por la reducción de 2,5% en las unidades para vivienda de interés social (gráfico 34 y anexo A22).

Gráfico 34
Variación mensual del número de unidades aprobada para vivienda
77 municipios
Mayo (2008 – 2010)

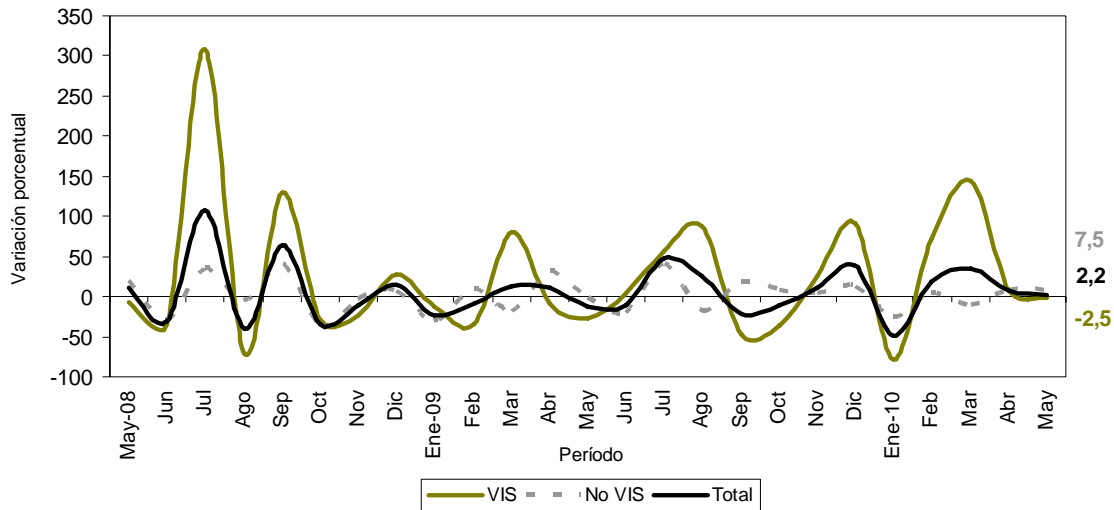

Fuente: DANE – Estadísticas de Edificación Licencias de Construcción

5.2 Anual

En mayo de 2010, el área destinada a vivienda autorizada bajo licencias aumentó 41,4% respecto al mismo mes de 2009. Esta variación se atribuye al incremento de 176,5% del área tipo VIS y al aumento de 10,7% del área diferente de VIS (gráfico 35 y anexo A22).

Gráfico 35
Variación anual del área total aprobada para vivienda
77 municipios
Mayo (2005 - 2010)

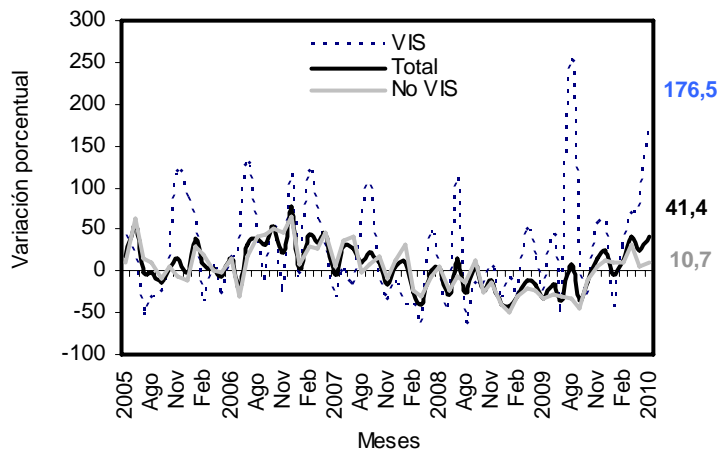

Fuente: DANE – Estadísticas de Edificación Licencias de Construcción

NOTA: La diferencia en la suma de las variables, obedece al sistema de aproximación en el nivel de dígitos trabajados



En mayo de 2010 se aprobaron 603 547 m² para viviendas tipo apartamento y 409 076 m² para soluciones tipo casa. Del metraje licenciado para vivienda diferente de VIS, 415 498 m² fueron aprobados para la construcción de apartamentos y 230 008 m² para casas. En el caso de la vivienda VIS, 188 049 m² correspondieron a apartamentos y 179 068 m² a casas (gráfico 36 y anexo A16).

Gráfico 36
Área total aprobada para vivienda, por tipo de vivienda
77 municipios
Mayo (2008 - 2010)

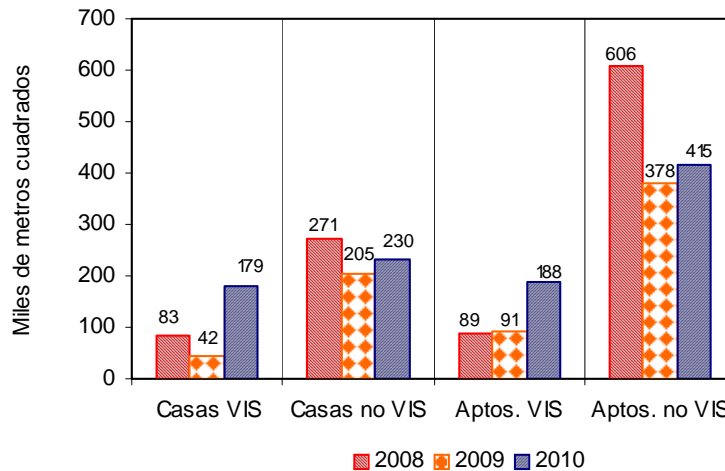

Fuente: DANE – Estadísticas de Edificación Licencias de Construcción

En mayo de 2010, el área aprobada para vivienda de interés social aumentó 176,5%. Por tipo de vivienda, el área licenciada para casas presentó un incremento de 325,4% y de 107,3% para apartamentos (gráfico 37 y anexo A22).

Gráfico 37
Variación anual del área aprobada para vivienda de interés social,
por tipo de vivienda
77 municipios
Mayo (2005 - 2010)

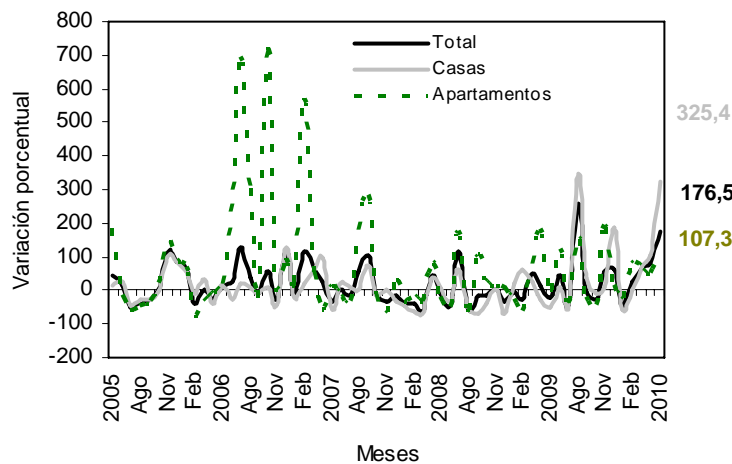

Fuente: DANE – Estadísticas de Edificación Licencias de Construcción

Con el metraje licenciado en vivienda se tiene previsto construir 11 752 soluciones: 5 955 viviendas de interés social y 5 797 viviendas diferente de VIS. El número de viviendas tipo VIS aumentó 136,7% respecto a las aprobadas en el mismo mes del año anterior; el número de unidades de vivienda diferente de VIS se incrementó 14,7% (gráfico 38, anexos A17 y A22).

NOTA: La diferencia en la suma de las variables, obedece al sistema de aproximación en el nivel de dígitos trabajados



Gráfico 38
Número de unidades de vivienda por construir
77 municipios
Mayo (2005 - 2010)

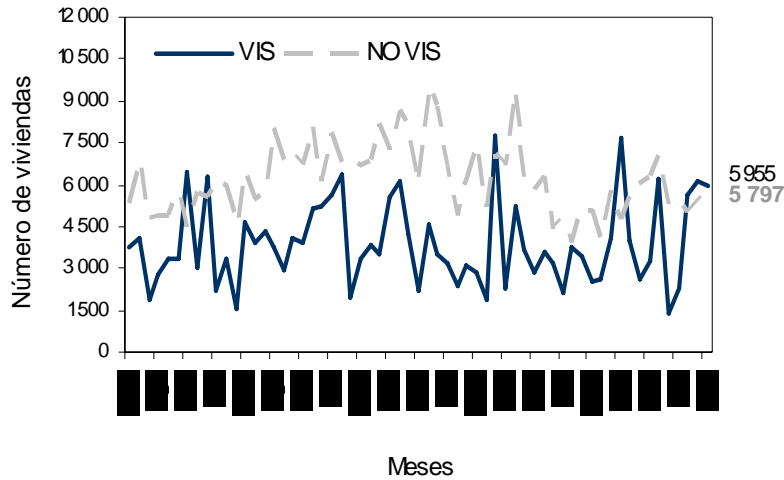

Fuente: DANE – Estadísticas de Edificación Licencias de Construcción

5.3 Año corrido

En lo corrido del año a mayo de 2010, el área aprobada para vivienda aumentó 23,5% respecto al mismo período del año anterior. El metraje aprobado para la construcción de vivienda de interés social aumentó 58,1%; para vivienda diferente de VIS se incrementó 13,0% durante el período (gráfico 39 y anexo A22).

Gráfico 39
Variación año corrido del área aprobada para vivienda
77 municipios
Enero - mayo (2007- 2010)

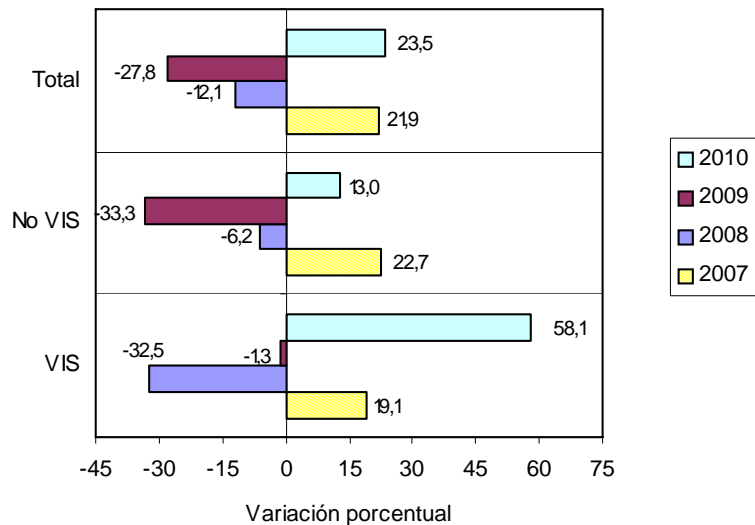

Fuente: DANE – Estadísticas de Edificación Licencias de Construcción

El área acumulada entre enero y mayo de 2010 para la construcción de vivienda totalizó 4 365 461 m², de los cuales 3 062 879 m² fueron para vivienda diferente de VIS y 1 302 582 m² para edificación de vivienda de interés social (gráfico 40 y anexo A18).

NOTA: La diferencia en la suma de las variables, obedece al sistema de aproximación en el nivel de dígitos trabajados



Gráfico 40
Acumulado año corrido del área aprobada para vivienda
77 municipios
Enero - mayo (2008 - 2010)

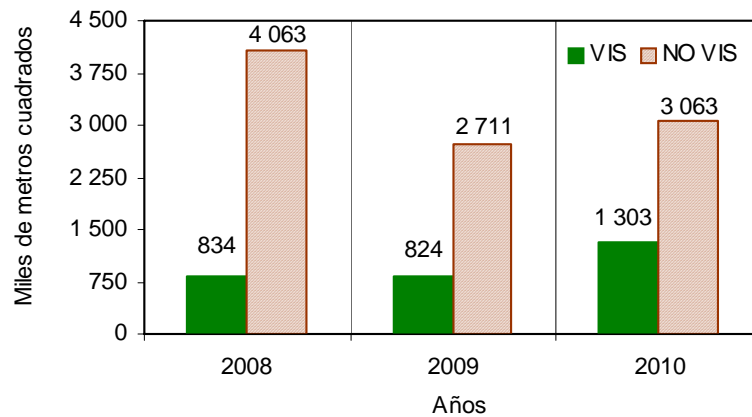

Fuente: DANE – Estadísticas de Edificación Licencias de Construcción

De las 48 423 unidades de vivienda que se aprobaron para construcción en el período analizado, 27 009 soluciones corresponden al rango de precios superiores a VIS (18 846 apartamentos y 8 163 casas) y 21 414 unidades a rangos VIS (11 334 casas y 10 080 apartamentos) (gráfico 41 y anexo A22).

Gráfico 41
Número de unidades de vivienda aprobadas, por tipo de vivienda
77 municipios
Enero - mayo (2009 - 2010)

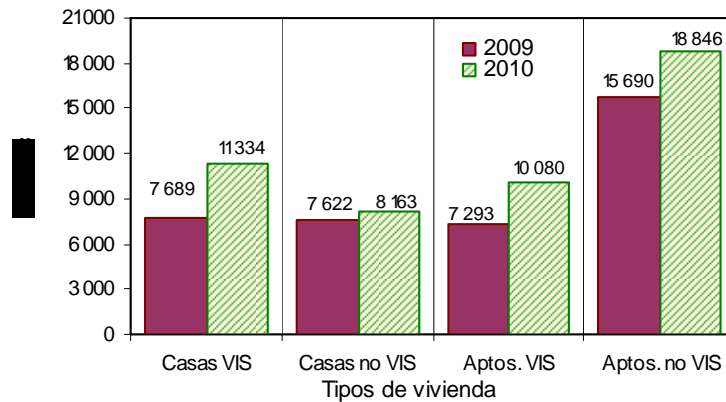

Fuente: DANE – Estadísticas de Edificación Licencias de Construcción

NOTA: La diferencia en la suma de las variables, obedece al sistema de aproximación en el nivel de dígitos trabajados

5.4 Doce meses a mayo

Durante el período junio de 2009 a mayo de 2010 se aprobaron 10 586 162 m² para la edificación de vivienda. De esta área, 7 470 923 m² se autorizaron para edificar viviendas diferentes de VIS, de los cuales 4 944 975 m² fueron para construir vivienda multifamiliar y 2 525 948 m² para vivienda unifamiliar. El metraje autorizado para VIS (3 115 239 m²), está distribuido en 1 574 931 m² para soluciones tipo casa y 1 540 308 m² para soluciones tipo apartamento (gráfico 42, anexo A20 y A22).

Gráfico 42
Área aprobada para vivienda, doce meses, según tipo de vivienda
77 municipios
Mayo (2008 - 2010)

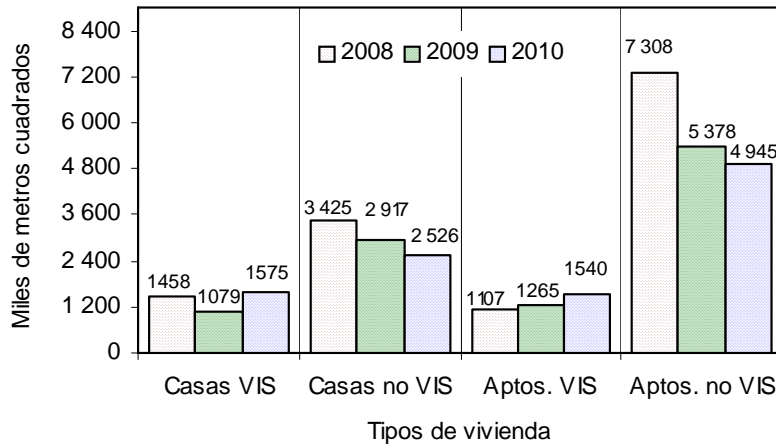

Fuente: DANE – Estadísticas de Edificación Licencias de Construcción

El metraje aprobado bajo licencias con destino habitacional, registró una reducción de 0,5% en los doce meses hasta mayo de 2010, respecto a los doce meses del año anterior. El área aprobada para vivienda diferente de VIS disminuyó 9,9%, mientras que para vivienda tipo VIS aumentó 32,9% (gráfico 43, anexo A22).

Gráfico 43
Variación doce meses del área aprobada para vivienda
77 municipios
Mayo (2005 - 2010)

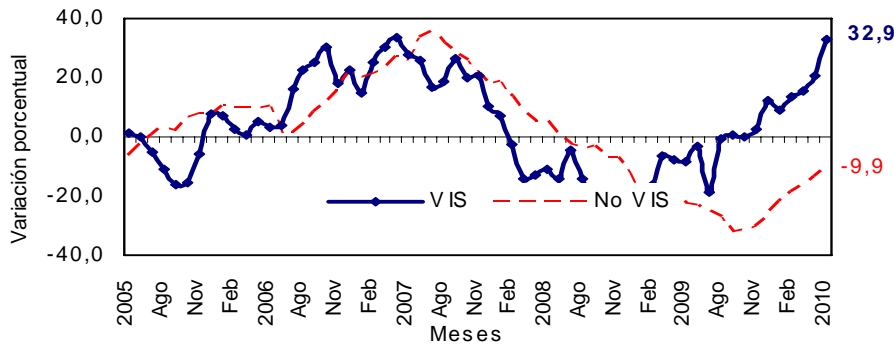

Fuente: DANE – Estadísticas de Edificación Licencias de Construcción



En cuanto a unidades licenciadas durante los doce meses, se registró un total de 118 574 viviendas por construir, distribuidas en 66 638 para vivienda diferente de VIS (46 985 apartamentos y 19 653 casas) y 51 936 soluciones dentro del rango de vivienda de interés social (25 525 apartamentos y 26 411 casas) (anexos A21 y A22).

En el acumulado doce meses, las unidades aprobadas presentaron un incremento de 5,6%. Por tipo de solución, el número de unidades de vivienda VIS se incrementó 22,7% mientras que el número de soluciones diferente de VIS se redujo 4,7%, respecto al acumulado a mayo de 2009 (gráfico 44 y anexo A22).

Gráfico 44
Variación doce meses, de las unidades de vivienda aprobadas
77 municipios
Mayo (2005 - 2010)

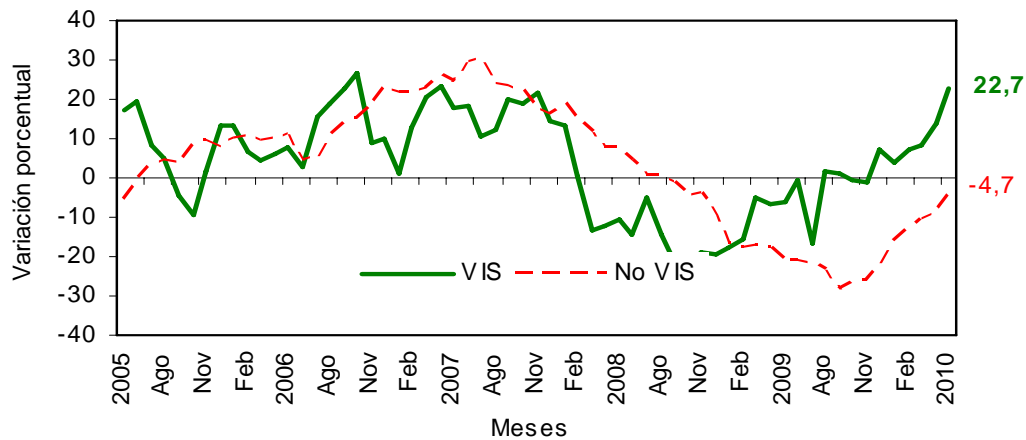

Fuente: DANE – Estadísticas de Edificación Licencias de Construcción



FICHA METODOLOGICA

Objetivo: conocer el potencial de la actividad edificadora del país, con base en las licencias de construcción.

Alcance: los metros cuadrados aprobados según licencias de construcción.

Tipo de investigación: registro administrativo.

Fuentes: curadurías urbanas para ciudades con población superior a 100 000 habitantes; para ciudades con población inferior a los 100 000 habitantes, las oficinas de Planeación Municipal y las secretarías de Obras Públicas.

Periodicidad: mensual.

Cobertura geográfica: los resultados que se presentan en este boletín cubren 77 municipios: *Antioquia:* Medellín, Barbosa, Bello, Caldas, Copacabana, Envigado, Girardota, Itagüí, La Estrella, Rionegro, Sabaneta y Yarumal; *Atlántico:* Barranquilla, Malambo, Puerto Colombia y Soledad; *Bogotá;* *Bolívar:* Cartagena y Magangué; *Boyacá:* Tunja, Chiquinquirá, Duitama y Sogamoso; *Caldas:* Manizales, La Dorada y Villamaría; *Caquetá:* Florencia; *Cauca:* Popayán; *Cesar:* Valledupar; *Córdoba:* Montería; *Cundinamarca:* Chía, Facatativá, Fusagasugá, Girardot, Soacha y Zipaquirá; *Chocó:* Quibdó; *Huila:* Neiva, Garzón y Pitalito; *La Guajira:* Riohacha; *Magdalena:* Santa Marta; *Meta:* Villavicencio; *Nariño:* Pasto e Ipiales; *Norte de Santander:* Cúcuta, El Zulia, Los Patios, Ocaña y Villa del Rosario; *Quindío:* Armenia y Calarcá; *Risaralda:* Pereira, Dosquebradas y Santa Rosa de Cabal; *Santander:* Bucaramanga, Barrancabermeja, Floridablanca, Girón, Piedecuesta, San Gil y Socorro; *Sucre:* Sincelejo; *Tolima:* Ibagué, Espinal, Honda y Líbano; *Valle del Cauca:* Cali, Buenaventura, Buga, Cartago, Jamundí, Palmira, Tuluá y Yumbo; *Arauca:* Arauca; *Casanare:* Yopal.

Nota: en este boletín se divulgan estadísticas preliminares para el mes de referencia y definitivas para los períodos anteriores.

Variaciones analizadas

Variación acumulada anual: variación porcentual calculada entre el acumulado de los últimos doce meses con relación al mes del año en referencia (i,t) y el *acumulado de igual período* del año inmediatamente anterior (i,t-1).

$$r_{i;t,t-1} = \left(\frac{X_{i,t}}{X_{i,t-1}} - 1 \right) * 100$$

Variación anual: variación porcentual calculada entre el mes del año en referencia (i,t) y el mismo mes del año anterior (i,t-1).

$$r_{i;t,t-1} = \left(\frac{X_{i,t}}{X_{i,t-1}} - 1 \right) * 100$$

Variación acumulada en lo corrido del año: variación porcentual calculada entre lo transcurrido desde enero hasta el mes de referencia del año (enero hasta i,t) y lo transcurrido en igual período del año anterior (enero hasta i,t-1).

$$r_{i;t,t-1} = \left(\frac{X_{i,t}}{X_{i,t-1}} - 1 \right) * 100$$

donde,

$X_{i,t}$ = metros cuadrados aprobados bajo licencia o el número de unidades licenciadas, en el período de referencia (t).

$X_{i,t-1}$ = metros cuadrados aprobados bajo licencia o el número de unidades licenciadas, en el mismo período del año anterior (t-1).

NOTA: La diferencia en la suma de las variables, obedece al sistema de aproximación en el nivel de dígitos trabajados



ANEXO ESTADÍSTICO

**A1 Evolución de la actividad edificadora, según licencias aprobadas
77 municipios**
Mayo (2007-2010)

| Años | Metros cuadrados | | | Variaciones % | | | | |
|------|-----------------------|------------|-------------------|---------------|-------|------------|-------------------|--|
| | Mayo | Enero Mayo | Doce meses a Mayo | Mensual | Anual | Enero Mayo | Doce meses a Mayo | |
| | Total | | | | | | | |
| 2007 | 1 508 952 | 7 277 197 | 17 379 830 | 28,0 | 2,4 | 19,2 | 26,5 | |
| 2008 | 1 326 830 | 6 954 817 | 18 922 378 | -10,6 | -12,1 | -4,4 | 8,9 | |
| 2009 | 954 014 | 5 033 843 | 15 074 590 | -8,9 | -28,1 | -27,6 | -20,3 | |
| 2010 | 1 338 668 | 6 019 211 | 14 416 073 | 2,1 | 40,3 | 19,6 | -4,4 | |
| | Vivienda | | | | | | | |
| 2007 | 1 013 236 | 5 569 857 | 13 073 083 | 7,8 | -3,3 | 21,9 | 26,3 | |
| 2008 | 1 049 414 | 4 897 415 | 13 298 000 | 11,8 | 3,6 | -12,1 | 1,7 | |
| 2009 | 715 898 | 3 534 684 | 10 639 616 | -9,3 | -31,8 | -27,8 | -20,0 | |
| 2010 | 1 012 623 | 4 365 461 | 10 586 162 | 3,4 | 41,4 | 23,5 | -0,5 | |
| | Otros destinos | | | | | | | |
| 2007 | 495 716 | 1 707 340 | 4 306 747 | 107,5 | 16,3 | 11,0 | 27,3 | |
| 2008 | 277 416 | 2 057 402 | 5 624 378 | -49,1 | -44,0 | 20,5 | 30,6 | |
| 2009 | 238 116 | 1 499 159 | 4 434 974 | -7,7 | -14,2 | -27,1 | -21,1 | |
| 2010 | 326 045 | 1 653 750 | 3 829 911 | -1,6 | 36,9 | 10,3 | -13,6 | |

FUENTE: DANE

**A2 Área total aprobada en 77 municipios,
según departamentos y Bogotá**
Abril - Mayo (2010)

Metros cuadrados

| Departamentos y Bogotá | Abril 2010 | | Mayo 2010 | |
|------------------------|----------------|------------------|------------------|------------------|
| | Vivienda | Total | Vivienda | Total |
| Antioquia | 128 819 | 186 995 | 115 338 | 151 730 |
| Arauca | 1 500 | 2 331 | 9 057 | 44 052 |
| Atlántico | 6 903 | 18 082 | 42 652 | 64 870 |
| Bogotá | 236 903 | 323 010 | 327 780 | 436 279 |
| Bolívar | 55 733 | 68 008 | 2 380 | 22 697 |
| Boyacá | 17 332 | 22 603 | 24 363 | 29 014 |
| Caldas | 33 520 | 44 127 | 3 824 | 5 236 |
| Caquetá | 5 898 | 5 898 | 1 516 | 1 516 |
| Casanare | 6 696 | 9 326 | 8 822 | 12 507 |
| Cauca | 8 830 | 14 550 | 37 200 | 41 000 |
| Cesar | 7 274 | 8 587 | 4 431 | 7 989 |
| Córdoba | 17 478 | 18 442 | 6 275 | 6 843 |
| Cundinamarca | 124 939 | 131 236 | 34 141 | 37 846 |
| Chocó | 839 | 1 907 | 897 | 1 887 |
| Huila | 9 542 | 10 945 | 16 518 | 24 839 |
| La Guajira | 1 584 | 1 677 | 997 | 1 553 |
| Magdalena | 11 128 | 22 307 | 16 008 | 19 318 |
| Meta | 8 184 | 11 420 | 804 | 2 009 |
| Nariño | 50 567 | 54 802 | 55 824 | 56 489 |
| Norte de Stder | 19 693 | 37 206 | 20 322 | 25 024 |
| Quindío | 7 735 | 10 175 | 6 639 | 14 809 |
| Risaralda | 19 464 | 23 658 | 11 606 | 24 938 |
| Santander | 59 873 | 87 741 | 35 465 | 44 230 |
| Sucre | 10 170 | 11 479 | 21 508 | 31 682 |
| Tolima | 18 383 | 26 647 | 31 078 | 36 985 |
| Valle | 110 292 | 157 347 | 177 178 | 193 326 |
| Total | 979 279 | 1 310 506 | 1 012 623 | 1 338 668 |

FUENTE: DANE

NOTA: La diferencia en la suma de las variables, obedece al sistema de aproximación en el nivel de dígitos trabajados



**A3 Variación mensual del área total aprobada en 77 municipios,
según departamentos y Bogotá
Abril - Mayo (2010)**

| Departamentos y Bogotá | Variación mensual | | Contribución a la variación | |
|------------------------|-------------------|---------|-----------------------------|--------|
| | Vivienda | Total | Vivienda | Total |
| Antioquia | -10,5 | -18,9 | -1,4 | -2,7 |
| Arauca | 503,8 | 1 789,8 | 0,8 | 3,2 |
| Atlántico | 517,9 | 258,8 | 3,7 | 3,6 |
| Bogotá | 38,4 | 35,1 | 9,3 | 8,6 |
| Bolívar | -95,7 | -66,6 | -5,4 | -3,5 |
| Boyacá | 40,6 | 28,4 | 0,7 | 0,5 |
| Caldas | -88,6 | -88,1 | -3,0 | -3,0 |
| Caquetá | -74,3 | -74,3 | -0,4 | -0,3 |
| Casanare | 31,8 | 34,1 | 0,2 | 0,2 |
| Cauca | 321,3 | 181,8 | 2,9 | 2,0 |
| Cesar | -39,1 | -7,0 | -0,3 | -0,05 |
| Córdoba | -64,1 | -62,9 | -1,1 | -0,9 |
| Cundinamarca | -72,7 | -71,2 | -9,3 | -7,1 |
| Chocó | 6,9 | -1,0 | 0,01 | -0,002 |
| Huila | 73,1 | 126,9 | 0,7 | 1,1 |
| La Guajira | -37,1 | -7,4 | -0,1 | -0,01 |
| Magdalena | 43,9 | -13,4 | 0,5 | -0,2 |
| Meta | -90,2 | -82,4 | -0,8 | -0,7 |
| Nariño | 10,4 | 3,1 | 0,5 | 0,1 |
| Norte de Stder | 3,2 | -32,7 | 0,1 | -0,9 |
| Quindío | -14,2 | 45,5 | -0,1 | 0,4 |
| Risaralda | -40,4 | 5,4 | -0,8 | 0,1 |
| Santander | -40,8 | -49,6 | -2,5 | -3,3 |
| Sucre | 111,5 | 176,0 | 1,2 | 1,5 |
| Tolima | 69,1 | 38,8 | 1,3 | 0,8 |
| Valle | 60,6 | 22,9 | 6,8 | 2,7 |
| Total | 3,4 | 2,1 | | |

FUENTE: DANE

**A 4 Área total aprobada para vivienda en 77 municipios,
según departamentos y Bogotá**

| Departamentos y Bogotá | Mes | Año corrido | Mayo 2010 |
|------------------------|----------|-------------|---------------------------------------|
| | | | Metros cuadrados Doce meses a Mayo |
| Antioquia | 115 338 | 510 753 | 1421 718 |
| Arauca | 9 057 | 13 406 | 21 259 |
| Atlántico | 42 652 | 99 352 | 278 234 |
| Bogotá | 327 780 | 1 290 324 | 2 869 762 |
| Bolívar | 2 380 | 91 260 | 176 376 |
| Boyacá | 24 363 | 131 684 | 392 124 |
| Caldas | 3 824 | 78 942 | 178 015 |
| Caquetá | 1 516 | 11 592 | 18 780 |
| Cauca | 37 200 | 89 822 | 192 354 |
| Casanare | 8 822 | 44 931 | 99 533 |
| Cesar | 4 431 | 70 112 | 285 592 |
| Córdoba | 6 275 | 49 164 | 107 706 |
| Cundinamarca | 34 141 | 282 723 | 603 192 |
| Chocó | 897 | 4 314 | 10 551 |
| Huila | 16 518 | 71 408 | 198 112 |
| La Guajira | 997 | 5 284 | 11 001 |
| Magdalena | 16 008 | 62 639 | 193 644 |
| Meta | 804 | 89 445 | 214 168 |
| Nariño | 55 824 | 152 751 | 292 571 |
| Norte de Stder | 20 322 | 91 843 | 309 973 |
| Quindío | 6 639 | 45 452 | 151 385 |
| Risaralda | 11 606 | 95 021 | 310 720 |
| Stder | 35 465 | 307 463 | 657 519 |
| Sucre | 21 508 | 45 323 | 78 863 |
| Tolima | 31 078 | 116 597 | 260 771 |
| Valle | 177 178 | 513 856 | 1 252 239 |
| Total | 1012 623 | 4 365 461 | 10 586 162 |

FUENTE: DANE

NOTA: La diferencia en la suma de las variables, obedece al sistema de aproximación en el nivel de dígitos trabajados

A5 Variación porcentual del área aprobada para vivienda en 77 municipios, según departamentos y Bogotá

| Departamentos y Bogotá | Mayo 2010 | | | | Metros cuadrados |
|------------------------|------------|-------------|-------------|-------------------|------------------|
| | Mensual | Anual | Año corrido | Doce meses a Mayo | |
| Antioquia | -10,5 | 14,3 | 51,8 | | 53,3 |
| Arauca | 503,8 | 20 026,7 | 310,5 | | -29,4 |
| Atlántico | 517,9 | 4,4 | 5,9 | | -1,8 |
| Bogotá | 38,4 | 76,5 | 23,6 | | -15,3 |
| Bolívar | -95,7 | -82,1 | 50,7 | | -13,0 |
| Boyacá | 40,6 | 4,2 | 13,6 | | 8,0 |
| Caldas | -88,6 | -51,6 | 12,3 | | -19,7 |
| Caquetá | -74,3 | 1 084,4 | 384,8 | | 116,7 |
| Cauca | 321,3 | 642,7 | 22,4 | | -2,9 |
| Casanare | 31,8 | 5,1 | 7,3 | | -21,7 |
| Cesar | -39,1 | -71,2 | -2,5 | | 146,5 |
| Córdoba | -64,1 | 48,5 | 24,3 | | -22,0 |
| Cundinamarca | -72,7 | 9,3 | 12,8 | | -17,4 |
| Chocó | 6,9 | -2,2 | 34,4 | | -28,1 |
| Huila | 73,1 | -15,6 | 4,1 | | 5,3 |
| La Guajira | -37,1 | 76,5 | -24,1 | | 12,6 |
| Magdalena | 43,9 | 550,5 | 129,3 | | -11,1 |
| Meta | -90,2 | -97,6 | -39,5 | | -7,0 |
| Nariño | 10,4 | 36,3 | 62,8 | | 6,2 |
| Norte de Stder | 3,2 | -56,0 | -31,9 | | 2,7 |
| Quindío | -14,2 | 101,2 | 117,1 | | 72,2 |
| Risaralda | -40,4 | 23,7 | -2,6 | | -19,9 |
| Stder | -40,8 | -24,0 | 16,3 | | -7,4 |
| Sucre | 111,5 | 1 029,0 | 144,7 | | 7,8 |
| Tolima | 69,1 | 69,6 | 36,1 | | -13,4 |
| Valle | 60,6 | 220,0 | 42,4 | | 13,1 |
| Total | 3,4 | 41,4 | 23,5 | | -0,5 |

FUENTE: DANE

A6 Área total aprobada en 77 municipios, según departamentos y Bogotá

| Departamentos y Bogotá | Mayo (2009 - 2010) | | | | Metros cuadrados |
|------------------------|--------------------|----------------|-----------------|-----------------|------------------|
| | Mayo 2009 | | Mayo 2010 | | |
| | Vivienda | Total | Vivienda | Total | |
| Antioquia | 100 888 | 130 740 | 115 338 | 151 730 | |
| Arauca | 45 | 222 | 9 057 | 44 052 | |
| Atlántico | 40 846 | 77 378 | 42 652 | 64 870 | |
| Bogotá | 185 740 | 244 788 | 327 780 | 436 279 | |
| Bolívar | 13 278 | 28 492 | 2 380 | 22 697 | |
| Boyacá | 23 371 | 27 456 | 24 363 | 29 014 | |
| Caldas | 7 906 | 12 848 | 3 824 | 5 236 | |
| Caquetá | 128 | 569 | 1 516 | 1 516 | |
| Casanare | 8 391 | 14 784 | 8 822 | 12 507 | |
| Cauca | 5 009 | 5 351 | 37 200 | 41 000 | |
| Cesar | 15 366 | 17 128 | 4 431 | 7 989 | |
| Córdoba | 4 227 | 4 917 | 6 275 | 6 843 | |
| Cundinamarca | 31 241 | 35 652 | 34 141 | 37 846 | |
| Chocó | 917 | 1 161 | 897 | 1 887 | |
| Huila | 19 566 | 28 675 | 16 518 | 24 839 | |
| La Guajira | 565 | 960 | 997 | 1 553 | |
| Magdalena | 2 461 | 29 036 | 16 008 | 19 318 | |
| Meta | 33 803 | 38 125 | 804 | 2 009 | |
| Nariño | 40 966 | 44 649 | 55 824 | 56 489 | |
| Norte de Stder | 46 221 | 52 255 | 20 322 | 25 024 | |
| Quindío | 3 300 | 3 602 | 6 639 | 14 809 | |
| Risaralda | 9 382 | 14 863 | 11 606 | 24 938 | |
| Santander | 46 679 | 55 596 | 35 465 | 44 230 | |
| Sucre | 1 905 | 1 905 | 21 508 | 31 682 | |
| Tolima | 18 321 | 20 968 | 31 078 | 36 985 | |
| Valle | 55 376 | 61 894 | 177 178 | 193 326 | |
| Total | 715 898 | 954 014 | 1012 623 | 1338 668 | |

FUENTE: DANE

NOTA: La diferencia en la suma de las variables, obedece al sistema de aproximación en el nivel de dígitos trabajados



**A7 Variación anual del área total aprobada en 77 municipios,
según departamentos y Bogotá
Mayo (2009 - 2010)**

| Departamentos y Bogotá | Variación anual | | Contribución a la variación | |
|------------------------|-----------------|----------|-----------------------------|-------|
| | Vivienda | Total | Vivienda | Total |
| Antioquia | 14,3 | 16,1 | 2,0 | 2,2 |
| Arauca | 20 026,7 | 19 743,2 | 1,3 | 4,6 |
| Atlántico | 4,4 | -16,2 | 0,3 | -1,3 |
| Bogotá | 76,5 | 78,2 | 19,8 | 20,1 |
| Bolívar | -82,1 | -20,3 | -1,5 | -0,6 |
| Boyacá | 4,2 | 5,7 | 0,1 | 0,2 |
| Caldas | -51,6 | -59,2 | -0,6 | -0,8 |
| Caquetá | 1 084,4 | 166,4 | 0,2 | 0,1 |
| Casanare | 5,1 | -15,4 | 0,1 | -0,2 |
| Cauca | 642,7 | 666,2 | 4,5 | 3,7 |
| Cesar | -71,2 | -53,4 | -1,5 | -1,0 |
| Córdoba | 48,5 | 39,2 | 0,3 | 0,2 |
| Cundinamarca | 9,3 | 6,2 | 0,4 | 0,2 |
| Chocó | -2,2 | 62,5 | -0,003 | 0,1 |
| Huila | -15,6 | -13,4 | -0,4 | -0,4 |
| La Guajira | 76,5 | 61,8 | 0,1 | 0,1 |
| Magdalena | 550,5 | -33,5 | 1,9 | -1,0 |
| Meta | -97,6 | -94,7 | -4,6 | -3,8 |
| Nariño | 36,3 | 26,5 | 2,1 | 1,2 |
| Norte de Stder | -56,0 | -52,1 | -3,6 | -2,9 |
| Quindío | 101,2 | 311,1 | 0,5 | 1,2 |
| Risaralda | 23,7 | 67,8 | 0,3 | 1,1 |
| Santander | -24,0 | -20,4 | -1,6 | -1,2 |
| Sucre | 1 029,0 | 1 563,1 | 2,7 | 3,1 |
| Tolima | 69,6 | 76,4 | 1,8 | 1,7 |
| Valle | 220,0 | 212,4 | 17,0 | 13,8 |
| Total | 41,4 | 40,3 | | |

FUENTE: DANE

**A8 Área total aprobada en 77 municipios,
según departamentos y Bogotá
Acumulado año corrido a Mayo
2009-2010**

| Departamentos y Bogotá | Enero-Mayo | | | |
|------------------------|------------|-----------|-----------|-----------|
| | 2009 | | 2010 | |
| | Vivienda | Total | Vivienda | Total |
| Antioquia | 336 572 | 474 173 | 510 753 | 708 311 |
| Arauca | 3 266 | 7 538 | 13 406 | 51 923 |
| Atlántico | 93 789 | 250 431 | 99 352 | 181 452 |
| Bogotá | 1044 080 | 1581 305 | 1290 324 | 1777 657 |
| Bolívar | 60 551 | 132 266 | 91 260 | 209 424 |
| Boyacá | 115 926 | 159 961 | 131 684 | 157 194 |
| Caldas | 70 271 | 91 920 | 78 942 | 98 304 |
| Caquetá | 2 391 | 4 475 | 11 592 | 14 494 |
| Casanare | 41 860 | 60 516 | 44 931 | 71 992 |
| Cauca | 73 402 | 84 358 | 89 822 | 128 188 |
| Cesar | 71 911 | 95 413 | 70 112 | 79 392 |
| Córdoba | 39 557 | 47 623 | 49 164 | 75 610 |
| Cundinamarca | 250 687 | 278 492 | 282 723 | 311 667 |
| Chocó | 3 209 | 5 013 | 4 314 | 8 428 |
| Huila | 68 622 | 98 220 | 71 408 | 134 699 |
| La Guajira | 6 965 | 7 879 | 5 284 | 5 933 |
| Magdalena | 27 314 | 72 581 | 62 639 | 109 966 |
| Meta | 147 818 | 168 116 | 89 445 | 101 178 |
| Nariño | 93 821 | 109 030 | 152 751 | 174 027 |
| Norte de Stder | 134 848 | 183 920 | 91 843 | 123 473 |
| Quindío | 20 937 | 39 822 | 45 452 | 62 609 |
| Risaralda | 97 581 | 124 203 | 95 021 | 124 776 |
| Santander | 264 276 | 340 648 | 307 463 | 432 613 |
| Sucre | 18 525 | 26 555 | 45 323 | 66 079 |
| Tolima | 85 641 | 122 355 | 116 597 | 145 369 |
| Valle | 360 864 | 467 030 | 513 856 | 664 453 |
| Total | 3 534 684 | 5 033 843 | 4 365 461 | 6 019 211 |

FUENTE: DANE

NOTA: La diferencia en la suma de las variables, obedece al sistema de aproximación en el nivel de dígitos trabajados



**A9 Variación del área total aprobada en 77 municipios,
según departamentos y Bogotá
Acumulado año corrido a Mayo
2009-2010**

| Departamentos y Bogotá | Variación acumulada año corrido (%) | | Contribución a la variación (puntos porcentuales) | |
|---------------------------|--|-------------|--|-------|
| | Vivienda | Total | Vivienda | Total |
| Antioquia | 51,8 | 49,4 | 4,9 | 4,7 |
| Arauca | 310,5 | 588,8 | 0,3 | 0,9 |
| Atlántico | 5,9 | -27,5 | 0,2 | -1,4 |
| Bogotá | 23,6 | 12,4 | 7,0 | 3,9 |
| Bolívar | 50,7 | 58,3 | 0,9 | 1,5 |
| Boyacá | 13,6 | -1,7 | 0,4 | -0,1 |
| Caldas | 12,3 | 6,9 | 0,2 | 0,1 |
| Caquetá | 384,8 | 223,9 | 0,3 | 0,2 |
| Casanare | 7,3 | 19,0 | 0,1 | 0,2 |
| Cauca | 22,4 | 52,0 | 0,5 | 0,9 |
| Cesar | -2,5 | -16,8 | -0,1 | -0,3 |
| Córdoba | 24,3 | 58,8 | 0,3 | 0,6 |
| Cundinamarca | 12,8 | 11,9 | 0,9 | 0,7 |
| Chocó | 34,4 | 68,1 | 0,03 | 0,1 |
| Huila | 4,1 | 37,1 | 0,1 | 0,7 |
| La Guajira | -24,1 | -24,7 | -0,05 | -0,04 |
| Magdalena | 129,3 | 51,5 | 1,0 | 0,7 |
| Meta | -39,5 | -39,8 | -1,7 | -1,3 |
| Nariño | 62,8 | 59,6 | 1,7 | 1,3 |
| Norte de Stder | -31,9 | -32,9 | -1,2 | -1,2 |
| Quindío | 117,1 | 57,2 | 0,7 | 0,5 |
| Risaralda | -2,6 | 0,5 | -0,1 | 0,01 |
| Santander | 16,3 | 27,0 | 1,2 | 1,8 |
| Sucre | 144,7 | 148,8 | 0,8 | 0,8 |
| Tolima | 36,1 | 18,8 | 0,9 | 0,5 |
| Valle | 42,4 | 42,3 | 4,3 | 3,9 |
| Total | 23,5 | 19,6 | | |

FUENTE: DANE

**A 10 Área total aprobada para vivienda y otros destinos
en 77 municipios, según departamentos y Bogotá
Doce meses a Mayo**

| Departamentos y Bogotá | Metros cuadrados | | | |
|---------------------------|-------------------|-------------------|-------------------|-------------------|
| | Doce meses a Mayo | | | |
| | 2009 | | 2010 | |
| | Vivienda | Total | Vivienda | Total |
| Antioquia | 927 647 | 1357 405 | 1421 718 | 1926 683 |
| Arauca | 30 133 | 42 291 | 21 259 | 62 884 |
| Atlántico | 283 208 | 557 415 | 278 234 | 424 554 |
| Bogotá | 3 388 481 | 4 735 426 | 2 869 762 | 3 920 743 |
| Bolívar | 202 800 | 504 950 | 176 376 | 435 930 |
| Boyacá | 363 071 | 455 592 | 392 124 | 500 443 |
| Caldas | 221 657 | 375 371 | 178 015 | 218 055 |
| Caquetá | 8 667 | 11 502 | 18 780 | 45 194 |
| Casanare | 127 192 | 160 798 | 99 533 | 180 621 |
| Cauca | 198 088 | 254 217 | 192 354 | 264 726 |
| Cesar | 115 866 | 170 628 | 285 592 | 312 411 |
| Córdoba | 138 067 | 166 677 | 107 706 | 164 695 |
| Cundinamarca | 730 243 | 867 629 | 603 192 | 660 890 |
| Chocó | 14 670 | 22 107 | 10 551 | 16 847 |
| Huila | 188 159 | 257 327 | 198 112 | 293 355 |
| La Guajira | 9 767 | 14 935 | 11 001 | 18 823 |
| Magdalena | 217 820 | 336 502 | 193 644 | 315 673 |
| Meta | 230 273 | 273 549 | 214 168 | 243 880 |
| Nariño | 275 392 | 332 580 | 292 571 | 342 300 |
| Norte de Stder | 301 685 | 435 715 | 309 973 | 406 088 |
| Quindío | 87 913 | 120 621 | 151 385 | 203 979 |
| Risaralda | 388 019 | 550 152 | 310 720 | 405 795 |
| Santander | 709 762 | 989 932 | 657 519 | 950 393 |
| Sucre | 73 134 | 92 004 | 78 863 | 112 575 |
| Tolima | 301 167 | 402 927 | 260 771 | 322 574 |
| Valle | 1106 735 | 1586 338 | 1252 239 | 1665 962 |
| Total | 10 639 616 | 15 074 590 | 10 586 162 | 14 416 073 |

FUENTE: DANE

NOTA: La diferencia en la suma de las variables, obedece al sistema de aproximación en el nivel de dígitos trabajados



**A11 Variación del área aprobada para vivienda y otros destinos
en 77 municipios, según departamentos y Bogotá
Doce meses a Mayo
2009-2010**

| Departamentos y Bogotá | Variación doce meses | | Contribución a la variación | |
|---------------------------|----------------------|-------|--------------------------------|-------|
| | Vivienda | Total | Vivienda | Total |
| Antioquia | 53,3 | 41,9 | 4,6 | 3,8 |
| Arauca | -29,4 | 48,7 | -0,1 | 0,1 |
| Atlántico | -1,8 | -23,8 | -0,05 | -0,9 |
| Bogotá | -15,3 | -17,2 | -4,9 | -5,4 |
| Bolívar | -13,0 | -13,7 | -0,2 | -0,5 |
| Boyacá | 8,0 | 9,8 | 0,3 | 0,3 |
| Caldas | -19,7 | -41,9 | -0,4 | -1,0 |
| Caquetá | 116,7 | 292,9 | 0,1 | 0,2 |
| Casanare | -21,7 | 12,3 | -0,3 | 0,1 |
| Cauca | -2,9 | 4,1 | -0,1 | 0,1 |
| Cesar | 146,5 | 83,1 | 1,6 | 0,9 |
| Córdoba | -22,0 | -1,2 | -0,3 | -0,01 |
| Cundinamarca | -17,4 | -23,8 | -1,2 | -1,4 |
| Chocó | -28,1 | -23,8 | -0,04 | -0,03 |
| Huila | 5,3 | 14,0 | 0,1 | 0,2 |
| La Guajira | 12,6 | 26,0 | 0,01 | 0,03 |
| Magdalena | -11,1 | -6,2 | -0,2 | -0,1 |
| Meta | -7,0 | -10,8 | -0,2 | -0,2 |
| Nariño | 6,2 | 2,9 | 0,2 | 0,1 |
| Norte de Stder | 2,7 | -6,8 | 0,1 | -0,2 |
| Quindío | 72,2 | 69,1 | 0,6 | 0,6 |
| Risaralda | -19,9 | -26,2 | -0,7 | -1,0 |
| Santander | -7,4 | -4,0 | -0,5 | -0,3 |
| Sucre | 7,8 | 22,4 | 0,1 | 0,1 |
| Tolima | -13,4 | -19,9 | -0,4 | -0,5 |
| Valle | 13,1 | 5,0 | 1,4 | 0,5 |
| Total | -0,5 | -4,4 | | |

FUENTE: DANE.

**A12 Área aprobada bajo licencias de construcción en 77 municipios,
según destinos
Abril - Mayo (2010)**

| Destinos | Metros cuadrados | | Variación mensual (%) | Contribución a la variación (puntos porcentuales) |
|---------------------|------------------|-----------|--------------------------|--|
| | Abril | Mayo | | |
| Vivienda | 979 279 | 1 012 623 | 3,4 | 2,5 |
| Industria | 22 840 | 7 902 | -65,4 | -1,1 |
| Oficina | 9 200 | 54 604 | 493,5 | 3,5 |
| Bodega | 16 798 | 24 343 | 44,9 | 0,6 |
| Comercio | 71 804 | 117 644 | 63,8 | 3,5 |
| Hotel | 44 050 | 31 792 | -27,8 | -0,9 |
| Educación | 80 741 | 38 436 | -52,4 | -3,2 |
| Hospital | 22 303 | 17 474 | -21,7 | -0,4 |
| Admón pública | 27 768 | 19 755 | -28,9 | -0,6 |
| Religioso | 12 197 | 10 544 | -13,6 | -0,1 |
| Social-recreacional | 22 489 | 2 643 | -88,2 | -1,5 |
| Otro | 1 037 | 908 | -12,4 | -0,01 |
| Total | 1 310 506 | 1 338 668 | 2,1 | |

FUENTE: DANE

NOTA: La diferencia en la suma de las variables, obedece al sistema de aproximación en el nivel de dígitos trabajados



**A13 Área aprobada bajo licencias de construcción en 77 municipios,
según destinos
Mayo (2009-2010)**

| Destinos | Metros cuadrados | | Variación anual (%) | Contribución a la variación (puntos porcentuales) |
|---------------------|------------------|------------------|------------------------|--|
| | 2009 | 2010 | | |
| Vivienda | 715 898 | 1 012 623 | 41,4 | 31,1 |
| Industria | 28 733 | 7 902 | -72,5 | -2,2 |
| Oficina | 28 423 | 54 604 | 92,1 | 2,7 |
| Bodega | 17 625 | 24 343 | 38,1 | 0,7 |
| Comercio | 63 824 | 117 644 | 84,3 | 5,6 |
| Hotel | 27 596 | 31 792 | 15,2 | 0,4 |
| Educación | 39 784 | 38 436 | -3,4 | -0,1 |
| Hospital | 14 026 | 17 474 | 24,6 | 0,4 |
| Admón pública | 983 | 19 755 | 1 909,7 | 2,0 |
| Religioso | 2 683 | 10 544 | 293,0 | 0,8 |
| Social-recreacional | 14 186 | 2 643 | -81,4 | -1,2 |
| Otro | 253 | 908 | 258,9 | 0,1 |
| Total | 954 014 | 1 338 668 | 40,3 | |

FUENTE: DANE

**A14 Área aprobada bajo licencias de construcción en 77 municipios,
según destinos
Acumulado año corrido a Mayo
2009 - 2010**

| Destinos | Enero - Mayo (metros cuadrados) | | Variación año corrido (%) | Contribución a la variación (puntos porcentuales) |
|---------------------|------------------------------------|------------------|---------------------------------|--|
| | 2009 | 2010 | | |
| Vivienda | 3 534 684 | 4 365 461 | 23,5 | 16,5 |
| Industria | 144 263 | 109 090 | -24,4 | -0,7 |
| Oficina | 185 895 | 269 000 | 44,7 | 1,7 |
| Bodega | 162 587 | 86 637 | -46,7 | -1,5 |
| Comercio | 556 467 | 492 753 | -11,4 | -1,3 |
| Hotel | 110 964 | 121 972 | 9,9 | 0,2 |
| Educación | 184 068 | 290 917 | 58,0 | 2,1 |
| Hospital | 70 065 | 114 492 | 63,4 | 0,9 |
| Admón pública | 7 622 | 62 418 | 718,9 | 1,1 |
| Religioso | 18 432 | 37 199 | 101,8 | 0,4 |
| Social-recreacional | 51 369 | 64 573 | 25,7 | 0,3 |
| Otro | 7 427 | 4 699 | -36,7 | -0,1 |
| Total | 5 033 843 | 6 019 211 | 19,6 | |

FUENTE: DANE

NOTA: La diferencia en la suma de las variables, obedece al sistema de aproximación en el nivel de dígitos trabajados



**A15 Área aprobada bajo licencias de construcción en 77 municipios,
según destinos
Doce meses a Mayo
2009 - 2010**

| Destinos | Doce meses (metros cuadrados) | | Variación doce meses (%) | Contribución a la variación (puntos porcentuales) |
|---------------------|----------------------------------|------------|--------------------------------|--|
| | 2009 | 2010 | | |
| Vivienda | 10 639 616 | 10 586 162 | -0,5 | -0,4 |
| Industria | 392 360 | 278 767 | -29,0 | -0,8 |
| Oficina | 615 333 | 562 081 | -8,7 | -0,4 |
| Bodega | 530 281 | 276 709 | -47,8 | -1,7 |
| Comercio | 1 555 329 | 1 170 024 | -24,8 | -2,6 |
| Hotel | 356 975 | 254 218 | -28,8 | -0,7 |
| Educación | 467 680 | 631 348 | 35,0 | 1,1 |
| Hospital | 227 274 | 279 575 | 23,0 | 0,3 |
| Admón pública | 39 830 | 105 169 | 164,0 | 0,4 |
| Religioso | 93 782 | 77 554 | -17,3 | -0,1 |
| Social-recreacional | 137 355 | 178 591 | 30,0 | 0,3 |
| Otro | 18 775 | 15 875 | -15,4 | -0,02 |
| Total | 15 074 590 | 14 416 073 | -4,4 | |

FUENTE: DANE

**A16 Área total aprobada (M2) para vivienda
según departamentos y Bogotá**

| Departamentos y Bogotá | Metros cuadrados | | | | | |
|---------------------------|----------------------------|---------|---------|---------------------------|---------|---------|
| | Vivienda de interés social | | | Vivienda diferente de VIS | | |
| | Total | Casas | Aptos. | Total | Casas | Aptos. |
| Antioquia | 7 464 | 425 | 7 039 | 107 874 | 22 912 | 84 962 |
| Arauca | 8 499 | 8 499 | - | 558 | 387 | 171 |
| Atlántico | 36 583 | 36 583 | - | 6 069 | 5 090 | 979 |
| Bogotá | 159 549 | 8 281 | 151 268 | 168 231 | 11 526 | 156 705 |
| Bolívar | - | - | - | 2 380 | 2 000 | 380 |
| Boyacá | 8 438 | 8 438 | - | 15 925 | 6 725 | 9 200 |
| Caldas | 1 706 | 1 706 | - | 2 118 | 1 256 | 862 |
| Caquetá | 36 | 36 | - | 1 480 | 1 236 | 244 |
| Casanare | 2 526 | 2 430 | 96 | 6 296 | 4 076 | 2 220 |
| Cauca | 359 | 359 | - | 36 841 | 29 691 | 7 150 |
| Cesar | 176 | 176 | - | 4 255 | 4 255 | - |
| Córdoba | 1 143 | 1 143 | - | 5 132 | 4 532 | 600 |
| Cundinamarca | 1 386 | 1 386 | - | 32 755 | 31 074 | 1 681 |
| Chocó | - | - | - | 897 | 897 | - |
| Huila | 10 247 | 3 122 | 7 125 | 6 271 | 4 559 | 1 712 |
| La Guajira | - | - | - | 997 | 572 | 425 |
| Magdalena | 213 | 213 | - | 15 795 | 1 344 | 14 451 |
| Meta | 167 | 167 | - | 637 | 630 | 7 |
| Nariño | 4 604 | 4 604 | - | 51 220 | 37 645 | 13 575 |
| Norte de Stder | 2 233 | 2 233 | - | 18 089 | 10 981 | 7 108 |
| Quindío | 2 916 | 2 916 | - | 3 723 | 3 723 | - |
| Risaralda | 1 809 | 1 809 | - | 9 797 | 7 314 | 2 483 |
| Santander | 427 | 233 | 194 | 35 038 | 6 308 | 28 730 |
| Sucre | 20 005 | 20 005 | - | 1 503 | 1 367 | 136 |
| Tolima | 1 864 | 1 864 | - | 29 214 | 13 095 | 16 119 |
| Valle | 94 767 | 72 440 | 22 327 | 82 411 | 16 813 | 65 598 |
| Total | 367 117 | 179 068 | 188 049 | 645 506 | 230 008 | 415 498 |

FUENTE: DANE

- Sin movimiento

NOTA: La diferencia en la suma de las variables, obedece al sistema de aproximación en el nivel de dígitos trabajados



**A17 Unidades de vivienda a construir en 77 municipios,
según departamentos y Bogotá**

Mayo 2010

| Departamentos y Bogotá | Vivienda de interés social | | | Vivienda diferente de VIS | | |
|---------------------------|----------------------------|--------------|--------------|---------------------------|--------------|--------------|
| | Total | Casas | Aptos. | Total | Casas | Aptos. |
| Antioquia | 133 | 5 | 128 | 1 155 | 139 | 1 016 |
| Arauca | 215 | 215 | - | 8 | 3 | 5 |
| Atlántico | 565 | 565 | - | 47 | 38 | 9 |
| Bogotá | 2 696 | 113 | 2 583 | 1 624 | 97 | 1 527 |
| Bolívar | - | - | - | 8 | 7 | 1 |
| Boyacá | 59 | 59 | - | 148 | 60 | 88 |
| Caldas | 29 | 29 | - | 20 | 7 | 13 |
| Caquetá | 1 | 1 | - | 15 | 12 | 3 |
| Casanare | 46 | 45 | 1 | 66 | 41 | 25 |
| Cauca | 7 | 7 | - | 291 | 234 | 57 |
| Cesar | 1 | 1 | - | 24 | 24 | - |
| Córdoba | 23 | 23 | - | 35 | 25 | 10 |
| Cundinamarca | 15 | 15 | - | 281 | 264 | 17 |
| Chocó | - | - | - | 13 | 13 | - |
| Huila | 196 | 76 | 120 | 57 | 35 | 22 |
| La Guajira | - | - | - | 10 | 4 | 6 |
| Magdalena | 2 | 2 | - | 67 | 9 | 58 |
| Meta | 2 | 2 | - | 6 | 6 | - |
| Nariño | 51 | 51 | - | 424 | 289 | 135 |
| Norte de Stder | 38 | 38 | - | 114 | 61 | 53 |
| Quindío | 101 | 101 | - | 34 | 34 | - |
| Risaralda | 29 | 29 | - | 92 | 60 | 32 |
| Santander | 8 | 4 | 4 | 307 | 42 | 265 |
| Sucre | 243 | 243 | - | 10 | 8 | 2 |
| Tolima | 21 | 21 | - | 223 | 89 | 134 |
| Valle del Cauca | 1 474 | 1 124 | 350 | 718 | 108 | 610 |
| Total | 5 955 | 2 769 | 3 186 | 5 797 | 1 709 | 4 088 |

FUENTE: DANE

- Sin movimiento

**A18 Área total aprobada (m2) para vivienda
en 77 municipios, según departamentos y Bogotá
Año corrido a Mayo 2010**

| Departamentos y Bogotá | Vivienda de interés social | | | Vivienda diferente de VIS | | |
|---------------------------|----------------------------|----------------|----------------|---------------------------|------------------|------------------|
| | Total | Casas | Aptos. | Total | Casas | Aptos. |
| Antioquia | 98 436 | 1 198 | 97 238 | 412 317 | 97 577 | 314 740 |
| Arauca | 9 165 | 9 165 | - | 4 241 | 3 262 | 979 |
| Atlántico | 70 418 | 70 134 | 284 | 28 934 | 24 294 | 4 640 |
| Bogotá | 365 515 | 83 216 | 282 299 | 924 809 | 92 718 | 832 091 |
| Bolívar | 46 947 | 39 523 | 7 424 | 44 313 | 6 149 | 38 164 |
| Boyacá | 28 770 | 16 268 | 12 502 | 102 914 | 51 312 | 51 602 |
| Caldas | 15 363 | 9 634 | 5 729 | 63 579 | 11 881 | 51 698 |
| Caquetá | 4 906 | 4 906 | - | 6 686 | 5 811 | 875 |
| Casanare | 5 183 | 5 087 | 96 | 39 748 | 30 986 | 8 762 |
| Cauca | 1 297 | 1 297 | - | 88 525 | 60 279 | 28 246 |
| Cesar | 55 861 | 55 861 | - | 14 251 | 11 980 | 2 271 |
| Córdoba | 13 992 | 6 027 | 7 965 | 35 172 | 15 414 | 19 758 |
| Cundinamarca | 116 021 | 59 587 | 56 434 | 166 702 | 150 408 | 16 294 |
| Chocó | - | - | - | 4 314 | 3 380 | 934 |
| Huila | 29 042 | 21 917 | 7 125 | 42 366 | 33 042 | 9 324 |
| La Guajira | 161 | - | 161 | 5 123 | 3 565 | 1 558 |
| Magdalena | 8 885 | 8 885 | - | 53 754 | 31 632 | 22 122 |
| Meta | 36 314 | 36 314 | - | 53 131 | 49 520 | 3 611 |
| Nariño | 48 633 | 44 586 | 4 047 | 104 118 | 60 635 | 43 483 |
| Norte de Santander | 6 788 | 6 369 | 419 | 85 055 | 54 758 | 30 297 |
| Quindío | 22 042 | 3 183 | 18 859 | 23 410 | 13 220 | 10 190 |
| Risaralda | 36 279 | 11 341 | 24 938 | 58 742 | 43 329 | 15 413 |
| Santander | 24 894 | 9 626 | 15 268 | 282 569 | 47 233 | 235 336 |
| Sucre | 25 966 | 25 966 | - | 19 357 | 12 978 | 6 379 |
| Tolima | 41 156 | 23 492 | 17 664 | 75 441 | 30 405 | 45 036 |
| Valle | 190 548 | 110 153 | 80 395 | 323 308 | 118 101 | 205 207 |
| Total | 1 302 582 | 663 735 | 638 847 | 3 062 879 | 1 063 869 | 1 999 010 |

FUENTE: DANE

- Sin movimiento

NOTA: La diferencia en la suma de las variables, obedece al sistema de aproximación en el nivel de dígitos trabajados



A19 Unidades totales aprobadas para vivienda según departamentos y Bogotá

Año corrido a Mayo 2010

| Departamentos y Bogotá | Vivienda de interés social | | | Vivienda diferente de VIS | | |
|------------------------|----------------------------|---------------|---------------|---------------------------|--------------|---------------|
| | Total | Casas | Aptos. | Total | Casas | Aptos. |
| Antioquia | 1 294 | 14 | 1 280 | 4 001 | 698 | 3 303 |
| Arauca | 223 | 223 | - | 50 | 31 | 19 |
| Atlántico | 1 162 | 1 155 | 7 | 252 | 204 | 48 |
| Bogotá | 6 043 | 1 259 | 4 784 | 8 756 | 746 | 8 010 |
| Bolívar | 1 243 | 1 145 | 98 | 260 | 22 | 238 |
| Boyacá | 323 | 171 | 152 | 1 015 | 450 | 565 |
| Caldas | 266 | 170 | 96 | 614 | 65 | 549 |
| Caquetá | 96 | 96 | - | 75 | 65 | 10 |
| Casanare | 110 | 109 | 1 | 344 | 265 | 79 |
| Cauca | 20 | 20 | - | 746 | 488 | 258 |
| Cesar | 796 | 796 | - | 84 | 70 | 14 |
| Córdoba | 229 | 133 | 96 | 280 | 103 | 177 |
| Cundinamarca | 1 976 | 994 | 982 | 1 298 | 1 134 | 164 |
| Chocó | - | - | - | 54 | 43 | 11 |
| Huila | 508 | 388 | 120 | 290 | 197 | 93 |
| La Guajira | 2 | 0 | 2 | 54 | 36 | 18 |
| Magdalena | 194 | 194 | - | 358 | 229 | 129 |
| Meta | 819 | 819 | - | 425 | 373 | 52 |
| Nariño | 683 | 601 | 82 | 842 | 443 | 399 |
| Norte de Santander | 152 | 141 | 11 | 840 | 566 | 274 |
| Quindío | 376 | 105 | 271 | 178 | 102 | 76 |
| Risaralda | 646 | 218 | 428 | 473 | 296 | 177 |
| Santander | 320 | 128 | 192 | 2 227 | 376 | 1 851 |
| Sucre | 361 | 361 | - | 112 | 74 | 38 |
| Tolima | 496 | 233 | 263 | 604 | 187 | 417 |
| Valle | 3 076 | 1 861 | 1 215 | 2 777 | 900 | 1 877 |
| Total | 21 414 | 11 334 | 10 080 | 27 009 | 8 163 | 18 846 |

FUENTE: DANE

- Sin movimiento

A20 Área total aprobada (M2) para vivienda en 77 municipios, según departamentos y Bogotá Doce meses a Mayo

| Departamentos y Bogotá | Vivienda de interés social | | | Vivienda diferente de VIS | | | Metros cuadrados |
|------------------------|----------------------------|------------------|------------------|---------------------------|------------------|------------------|------------------|
| | Total | Casas | Aptos. | Total | Casas | Aptos. | |
| Antioquia | 177 724 | 24 459 | 153 265 | 1 243 994 | 219 871 | 1 024 123 | |
| Arauca | 9 528 | 9 528 | - | 11 731 | 10 125 | 1 606 | |
| Atlántico | 107 148 | 106 161 | 987 | 171 086 | 79 104 | 91 982 | |
| Bogotá | 932 916 | 186 175 | 746 741 | 1 936 846 | 190 441 | 1 746 405 | |
| Bolívar | 114 512 | 87 384 | 27 128 | 61 864 | 11 611 | 50 253 | |
| Boyacá | 99 825 | 65 003 | 34 822 | 292 299 | 137 349 | 154 950 | |
| Caldas | 48 430 | 29 816 | 18 614 | 129 585 | 43 485 | 86 100 | |
| Caquetá | 5 905 | 5 722 | 183 | 12 875 | 11 379 | 1 496 | |
| Casanare | 5 505 | 5 409 | 96 | 94 028 | 68 196 | 25 832 | |
| Cauca | 9 698 | 9 400 | 298 | 182 656 | 117 230 | 65 426 | |
| Cesar | 216 011 | 132 803 | 83 208 | 69 581 | 45 407 | 24 174 | |
| Córdoba | 33 116 | 25 151 | 7 965 | 74 590 | 41 320 | 33 270 | |
| Cundinamarca | 176 547 | 77 200 | 99 347 | 426 645 | 368 449 | 58 196 | |
| Chocó | - | - | - | 10 551 | 7 170 | 3 381 | |
| Huila | 54 772 | 46 868 | 7 904 | 143 340 | 79 804 | 63 536 | |
| La Guajira | 1 085 | 924 | 161 | 9 916 | 6 621 | 3 295 | |
| Magdalena | 28 001 | 27 800 | 201 | 165 643 | 48 045 | 117 598 | |
| Meta | 55 459 | 55 459 | - | 158 709 | 137 490 | 21 219 | |
| Nariño | 55 953 | 50 824 | 5 129 | 236 618 | 96 558 | 140 060 | |
| Norte de Santander | 52 812 | 49 989 | 2 823 | 257 161 | 143 472 | 113 689 | |
| Quindío | 71 304 | 11 894 | 59 410 | 80 081 | 34 205 | 45 876 | |
| Risaralda | 151 548 | 126 610 | 24 938 | 159 172 | 110 322 | 48 850 | |
| Santander | 85 530 | 39 063 | 46 467 | 571 989 | 129 509 | 442 480 | |
| Sucre | 40 791 | 38 343 | 2 448 | 38 072 | 29 201 | 8 871 | |
| Tolima | 119 894 | 69 845 | 50 049 | 140 877 | 65 566 | 75 311 | |
| Valle | 461 225 | 293 101 | 168 124 | 791 014 | 294 018 | 496 996 | |
| Total | 3 115 239 | 1 574 931 | 1 540 308 | 7 470 923 | 2 525 948 | 4 944 975 | |

FUENTE: DANE

- Sin movimiento

NOTA: La diferencia en la suma de las variables, obedece al sistema de aproximación en el nivel de dígitos trabajados



**A21 Unidades de vivienda a construir
según departamentos y Bogotá
Doce meses a Mayo**

| Departamentos y Bogotá | Vivienda de interés social | | | Vivienda diferente de VIS | | |
|------------------------|----------------------------|---------------|---------------|---------------------------|---------------|---------------|
| | Total | Casas | Aptos. | Total | Casas | Aptos. |
| Antioquia | 2 563 | 415 | 2 148 | 12 964 | 1 603 | 11 361 |
| Arauca | 228 | 228 | - | 109 | 80 | 29 |
| Atlántico | 1 866 | 1 847 | 19 | 1 379 | 677 | 702 |
| Bogotá | 15 720 | 2 691 | 13 029 | 16 980 | 1 621 | 15 359 |
| Bolívar | 2 792 | 2 386 | 406 | 407 | 57 | 350 |
| Boyacá | 1 125 | 689 | 436 | 2 734 | 1 144 | 1 590 |
| Caldas | 821 | 506 | 315 | 1 241 | 326 | 915 |
| Caquetá | 120 | 116 | 4 | 152 | 126 | 26 |
| Casanare | 114 | 113 | 1 | 782 | 579 | 203 |
| Cauca | 115 | 109 | 6 | 1 632 | 955 | 677 |
| Cesar | 3 352 | 1 922 | 1 430 | 379 | 263 | 116 |
| Córdoba | 666 | 570 | 96 | 593 | 307 | 286 |
| Cundinamarca | 3 126 | 1 153 | 1 973 | 3 835 | 2 885 | 950 |
| Chocó | - | - | - | 138 | 102 | 36 |
| Huila | 911 | 773 | 138 | 1 033 | 565 | 468 |
| La Guajira | 16 | 14 | 2 | 92 | 56 | 36 |
| Magdalena | 519 | 517 | 2 | 1 329 | 368 | 961 |
| Meta | 1 090 | 1 090 | - | 1 163 | 1 010 | 153 |
| Nariño | 796 | 698 | 98 | 2 146 | 688 | 1 458 |
| Norte de Santander | 1 066 | 1 037 | 29 | 2 365 | 1 284 | 1 081 |
| Quindío | 1 201 | 265 | 936 | 500 | 224 | 276 |
| Risaralda | 2 422 | 1 994 | 428 | 1 366 | 778 | 588 |
| Santander | 1 209 | 484 | 725 | 4 961 | 1 106 | 3 855 |
| Sucre | 691 | 667 | 24 | 281 | 225 | 56 |
| Tolima | 1 453 | 912 | 541 | 1 087 | 400 | 687 |
| Valle del Cauca | 7 954 | 5 215 | 2 739 | 6 990 | 2 224 | 4 766 |
| Total | 51 936 | 26 411 | 25 525 | 66 638 | 19 653 | 46 985 |

FUENTE: DANE

- Sin movimiento

**A22 Licencias aprobadas para vivienda, por tipo de vivienda
77 municipios
Mayo (2009 - 2010)**

| Periodo | Metros cuadrados aprobados | | | | | | | | |
|-------------------------|-----------------------------------|-----------|-----------|----------------------------|-----------|-----------|---------------------------|-----------|-----------|
| | Total vivienda | | | Vivienda de interés social | | | Vivienda diferente de VIS | | |
| | Total nacional | Casas | Aptos. | Total nacional | Casas | Aptos. | Total nacional | Casas | Aptos. |
| Abril 2010 | 979 279 | 436 008 | 543 271 | 358 521 | 195 676 | 162 845 | 620 758 | 240 332 | 380 426 |
| Mayo 2009 | 715 898 | 246 712 | 469 186 | 132 795 | 42 098 | 90 697 | 583 103 | 204 614 | 378 489 |
| Mayo 2010 | 1 012 623 | 409 076 | 603 547 | 367 117 | 179 068 | 188 049 | 645 506 | 230 008 | 415 498 |
| Año corrido 2009 | 3 534 684 | 1 390 943 | 2 143 741 | 823 776 | 411 935 | 411 841 | 2 710 908 | 979 008 | 1 731 900 |
| Año corrido 2010 | 4 365 461 | 1 727 604 | 2 637 857 | 1 302 582 | 663 735 | 638 847 | 3 062 879 | 1 063 869 | 1 999 010 |
| Doce meses a Mayo 2009 | 10 639 616 | 3 996 348 | 6 643 268 | 2 344 397 | 1 078 954 | 1 265 443 | 8 295 219 | 2 917 394 | 5 377 825 |
| Doce meses a Mayo 2010 | 10 586 162 | 4 100 879 | 6 485 283 | 3 115 239 | 1 574 931 | 1 540 308 | 7 470 923 | 2 525 948 | 4 944 975 |
| Variaciones % | | | | | | | | | |
| Mensual | 3,4 | -6,2 | 11,1 | 2,4 | -8,5 | 15,5 | 4,0 | -4,3 | 9,2 |
| Anual | 41,4 | 65,8 | 28,6 | 176,5 | 325,4 | 107,3 | 10,7 | 12,4 | 9,8 |
| Año corrido a Mayo 2010 | 23,5 | 24,2 | 23,0 | 58,1 | 61,1 | 55,1 | 13,0 | 8,7 | 15,4 |
| Doce meses a Mayo 2010 | -0,5 | 2,6 | -2,4 | 32,9 | 46,0 | 21,7 | -9,9 | -13,4 | -8,0 |
| Periodo | Número de viviendas por construir | | | | | | | | |
| | Total vivienda | | | Vivienda de interés social | | | Vivienda diferente de VIS | | |
| | Total nacional | Casas | Aptos. | Total nacional | Casas | Aptos. | Total nacional | Casas | Aptos. |
| Abril 2010 | 11 502 | 5 602 | 5 900 | 6 108 | 3 791 | 2 317 | 5 394 | 1 811 | 3 583 |
| Mayo 2009 | 7 569 | 2 238 | 5 331 | 2 516 | 776 | 1 740 | 5 053 | 1 462 | 3 591 |
| Mayo 2010 | 11 752 | 4 478 | 7 274 | 5 955 | 2 769 | 3 186 | 5 797 | 1 709 | 4 088 |
| Año corrido 2009 | 38 294 | 15 311 | 22 983 | 14 982 | 7 689 | 7 293 | 23 312 | 7 622 | 15 690 |
| Año corrido 2010 | 48 423 | 19 497 | 28 926 | 21 414 | 11 334 | 10 080 | 27 009 | 8 163 | 18 846 |
| Doce meses a Mayo 2009 | 112 248 | 42 166 | 70 082 | 42 325 | 20 009 | 22 316 | 69 923 | 22 157 | 47 766 |
| Doce meses a Mayo 2010 | 118 574 | 46 064 | 72 510 | 51 936 | 26 411 | 25 525 | 66 638 | 19 653 | 46 985 |
| Variaciones % | | | | | | | | | |
| Mensual | 2,2 | -20,1 | 23,3 | -2,5 | -27,0 | 37,5 | 7,5 | -5,6 | 14,1 |
| Anual | 55,3 | 100,1 | 36,4 | 136,7 | 256,8 | 83,1 | 14,7 | 16,9 | 13,8 |
| Año corrido a Mayo 2010 | 26,5 | 27,3 | 25,9 | 42,9 | 47,4 | 38,2 | 15,9 | 7,1 | 20,1 |
| Doce meses a Mayo 2010 | 5,6 | 9,2 | 3,5 | 22,7 | 32,0 | 14,4 | -4,7 | -11,3 | -1,6 |

FUENTE: DANE

NOTA: La diferencia en la suma de las variables, obedece al sistema de aproximación en el nivel de dígitos trabajados

**A 23 Área aprobada por departamentos y Bogotá, según destinos****77 municipios****Mayo 2010**

Metros cuadrados

| Departamentos y Bogotá | Vivienda | Industria | Oficina | Bodega | Comercio | Hotel | Educación | Hospital | Admón pública | Religioso | Social | Otro | Total |
|------------------------|------------------|--------------|---------------|---------------|----------------|---------------|---------------|---------------|---------------|---------------|--------------|------------|------------------|
| Antioquia | 115 338 | 2 815 | 3 886 | 2 496 | 3 992 | 6 929 | 9 536 | - | 3 170 | 1 996 | 664 | 908 | 151 730 |
| Arauca | 9 057 | - | 564 | - | 34 431 | - | - | - | - | - | - | - | 44 052 |
| Atlántico | 42 662 | - | - | 10 350 | 4 547 | - | 1 491 | 5 307 | - | - | 523 | - | 64 870 |
| Bogotá | 327 780 | 3 944 | 45 850 | 4 159 | 25 337 | 1 606 | 11 262 | 1 672 | 12 716 | 669 | 1 284 | - | 436 279 |
| Bolívar | 2 380 | - | 282 | 3 331 | 225 | 13 906 | 466 | - | 2 107 | - | - | - | 22 697 |
| Boyacá | 24 363 | - | - | - | 1 599 | 1 442 | 1 610 | - | - | - | - | - | 29 014 |
| Caldas | 3 824 | - | - | - | 1 015 | - | 397 | - | - | - | - | - | 5 236 |
| Caquetá | 1 516 | - | - | - | - | - | - | - | - | - | - | - | 1 516 |
| Casanare | 8 822 | - | - | - | 2 287 | - | 598 | 800 | - | - | - | - | 12 507 |
| Cauca | 37 200 | - | - | - | 3 800 | - | - | - | - | - | - | - | 41 000 |
| Cesar | 4 431 | - | - | - | - | - | 3 558 | - | - | - | - | - | 7 989 |
| Córdoba | 6 275 | - | - | - | 568 | - | - | - | - | - | - | - | 6 843 |
| Cundinamarca | 34 141 | 82 | - | 391 | 2 109 | 143 | 280 | - | 700 | - | - | - | 37 846 |
| Chocó | 897 | - | - | - | 990 | - | - | - | - | - | - | - | 1 887 |
| Huila | 16 518 | 299 | 58 | - | 3 763 | 948 | 3 253 | - | - | - | - | - | 24 839 |
| La Guajira | 997 | - | 356 | - | - | 200 | - | - | - | - | - | - | 1 553 |
| Magdalena | 16 008 | - | - | - | 1 547 | - | - | 1 763 | - | - | - | - | 19 318 |
| Meta | 804 | - | - | - | 1 033 | - | - | - | - | - | 172 | - | 2 009 |
| Nariño | 55 824 | - | - | - | 453 | - | - | 212 | - | - | - | - | 56 489 |
| Norte de Santander | 20 322 | - | - | - | 1 620 | 1 674 | - | 346 | 1 062 | - | - | - | 25 024 |
| Quindío | 6 639 | - | - | - | 381 | - | 1 552 | - | - | 6 237 | - | - | 14 809 |
| Risaralda | 11 606 | - | - | - | 11 918 | - | 806 | - | - | 608 | - | - | 24 938 |
| Santander | 35 465 | - | 2 607 | - | 2 377 | 3 687 | 94 | - | - | - | - | - | 44 230 |
| Sucre | 2 1508 | - | - | - | 2 659 | - | - | 7 116 | - | 399 | - | - | 31 682 |
| Tolima | 3 1078 | - | - | 2 011 | 1 063 | 1 257 | 1 289 | - | - | 287 | - | - | 36 985 |
| Valle | 177 178 | 762 | 1 001 | - | 11 535 | - | 2 244 | 258 | - | 348 | - | - | 193 326 |
| Total | 10 126 23 | 7 902 | 54 604 | 22 738 | 119 249 | 31 792 | 38 436 | 17 474 | 19 755 | 10 544 | 2 643 | 908 | 1 338 668 |

Fuente: DANE

- Sin movimiento

NOTA: La diferencia en la suma de las variables, obedece al sistema de aproximación en el nivel de dígitos trabajados



**A 24 Área aprobada por departamentos y Bogotá, según destinos
77 municipios**

Acumulado año corrido a Mayo

Metros cuadrados

| Departamentos y Bogotá | Vivienda | Industria | Oficina | Bodega | Comercio | Hotel | Educación | Hospital | Admón. pública | Religioso | Social-recreacional | Otro | Total |
|------------------------|------------------|----------------|----------------|---------------|----------------|----------------|----------------|----------------|----------------|---------------|---------------------|--------------|------------------|
| Antioquia | 510 753 | 32 089 | 10 686 | 5 407 | 51 115 | 13 821 | 41874 | 2 783 | 5 648 | 6 378 | 24 663 | 3 094 | 708 311 |
| Arauca | 13 406 | - | 724 | - | 34 683 | 753 | 1925 | 134 | 298 | - | - | - | 51 923 |
| Atlántico | 99 352 | 1 687 | 369 | 11 274 | 7 192 | 6 594 | 3 677 | 50 120 | - | 64 | 523 | 600 | 181 452 |
| Bogotá | 1 290 324 | 12 148 | 207 501 | 7 810 | 96 600 | 35 459 | 48 204 | 6 073 | 38 840 | 6 486 | 28 212 | - | 1 777 657 |
| Bolívar | 91 260 | 10 826 | 1 207 | 33 478 | 5 492 | 19 879 | 37 746 | 6 093 | 2 107 | - | 891 | 445 | 209 424 |
| Boyacá | 131 684 | 482 | 3 041 | 142 | 11 666 | 4 740 | 4 359 | 590 | 340 | 150 | - | - | 157 194 |
| Caldas | 78 942 | 4 554 | 221 | 1 739 | 9 048 | 190 | 3 610 | - | - | - | - | - | 98 304 |
| Caquetá | 11 592 | - | - | - | 644 | - | 2 258 | - | - | - | - | - | 14 494 |
| Casanare | 44 931 | - | - | 81 | 20 793 | 3 930 | 1240 | 800 | - | 217 | - | - | 71 992 |
| Cauca | 89 822 | - | 818 | 565 | 17 755 | 415 | 10 960 | - | 4 485 | - | 3 368 | - | 128 188 |
| Cesar | 70 112 | - | 297 | 354 | 2 144 | 393 | 3 777 | 1863 | - | 452 | - | - | 79 392 |
| Córdoba | 49 164 | - | - | 201 | 11 147 | 1 609 | 10 684 | 1639 | 794 | 372 | - | - | 75 610 |
| Cundinamarca | 282 723 | 3 751 | 179 | 1 583 | 12 991 | 616 | 6 908 | - | 700 | 1 189 | 1 027 | - | 311 667 |
| Chocó | 4 314 | - | - | 671 | 2 729 | - | - | - | - | 714 | - | - | 8 428 |
| Huila | 71 408 | 1 960 | 123 | - | 47 080 | 948 | 13 180 | - | - | - | - | - | 134 699 |
| La Guajira | 5 284 | - | 356 | - | 93 | 200 | - | - | - | - | - | - | 5 933 |
| Magdalena | 62 639 | 26 150 | 2 819 | - | 6 977 | 3 044 | 6 200 | 1763 | - | 283 | 91 | - | 109 966 |
| Meta | 89 445 | 412 | 2 282 | 405 | 4 121 | - | 3 173 | 1106 | - | - | 234 | - | 101 178 |
| Nariño | 152 751 | - | 582 | 4 897 | 7 829 | 2 473 | 3 543 | 807 | - | 1145 | - | - | 174 027 |
| Norte de Santander | 91 843 | 120 | 710 | - | 9 142 | 1 976 | 11538 | 346 | 2 274 | 888 | 4 636 | - | 123 473 |
| Quindío | 45 452 | - | 366 | 90 | 5 250 | - | 1937 | 3 117 | 160 | 6 237 | - | - | 62 609 |
| Risaralda | 95 021 | - | - | 529 | 21 344 | 120 | 5 687 | - | 652 | 1423 | - | - | 124 776 |
| Santander | 307 463 | 6 921 | 27 048 | 9 285 | 56 672 | 4 437 | 18 293 | 693 | 402 | 1301 | 98 | - | 432 613 |
| Sucre | 45 323 | - | 314 | 625 | 4 328 | - | 5 788 | 9 302 | - | 399 | - | - | 66 079 |
| Tolima | 116 597 | 1 194 | - | 2 411 | 8 223 | 4 629 | 10 750 | 185 | - | 380 | - | - | 145 369 |
| Valle | 513 856 | 6 796 | 9 357 | 3 485 | 39 300 | 15 746 | 33 606 | 26 078 | 5 718 | 9 121 | 830 | 560 | 664 453 |
| Total | 4 365 461 | 109 090 | 269 000 | 85 032 | 494 358 | 121 972 | 290 917 | 114 492 | 62 418 | 37 199 | 64 573 | 4 699 | 6 019 211 |

Fuente: DANE

- Sin movimiento.

NOTA: La diferencia en la suma de las variables, obedece al sistema de aproximación en el nivel de dígitos trabajados

**A 25 Área aprobada por departamentos y Bogotá, según destinos****77 municipios****Doce meses a Mayo**

Metros cuadrados

| Departamentos y Bogotá | Vivienda | Industria | Oficina | Bodega | Comercio | Hotel | Educación | Hospital | Admón. pública | Religioso | Social-recreacional | Otro | Total |
|------------------------|-------------------|----------------|----------------|----------------|------------------|----------------|----------------|----------------|----------------|---------------|---------------------|---------------|-------------------|
| Antioquia | 1 421 718 | 68 824 | 15 156 | 15 354 | 184 508 | 24 415 | 62 566 | 32 621 | 7 685 | 12 330 | 75 417 | 6 089 | 1 926 683 |
| Arauca | 21 259 | - | 724 | - | 35 243 | 1 274 | 3 952 | 134 | 298 | - | - | - | 62 884 |
| Atlántico | 278 234 | 7 092 | 3 169 | 44 071 | 23 192 | 6 594 | 5 456 | 53 256 | 1 100 | 702 | 1 061 | 627 | 424 554 |
| Bogotá | 2 869 762 | 58 581 | 451 430 | 9 505 | 234 558 | 59 250 | 112 487 | 15 297 | 53 161 | 21 109 | 34 355 | 1 248 | 3 920 743 |
| Bolívar | 176 376 | 11 136 | 2 477 | 80 868 | 30 318 | 38 422 | 54 473 | 9 830 | 2 601 | 972 | 28 012 | 445 | 435 930 |
| Boyacá | 392 124 | 3 456 | 8 534 | 933 | 41 859 | 6 766 | 22 321 | 7 210 | 817 | 1 000 | 15 423 | - | 500 443 |
| Caldas | 178 015 | 6 567 | 337 | 6 595 | 14 708 | 782 | 8 938 | 181 | 955 | 977 | - | - | 218 055 |
| Caquetá | 18 780 | - | - | - | 1 755 | - | 8 552 | 112 | 15 995 | - | - | - | 45 194 |
| Casanare | 99 533 | 2 461 | 338 | 494 | 42 529 | 4 566 | 28 181 | 2 302 | - | 217 | - | - | 180 621 |
| Cauca | 192 354 | 740 | 1 777 | 1 321 | 24 394 | 9 694 | 18 186 | 4 285 | 5 601 | 1 262 | 5 112 | - | 264 726 |
| Cesar | 285 592 | 430 | 2 521 | 354 | 4 362 | 1 418 | 10 943 | 5 711 | 230 | 850 | - | - | 312 411 |
| Córdoba | 107 706 | 1 290 | 81 | 1 287 | 18 346 | 3 643 | 29 336 | 1 670 | 794 | 542 | - | - | 164 695 |
| Cundinamarca | 603 192 | 4 423 | 1 776 | 5 709 | 23 817 | 1 737 | 12 228 | 2 266 | 700 | 3 054 | 1 988 | - | 660 890 |
| Chocó | 10 551 | - | - | 671 | 3 455 | - | - | 1 456 | - | 714 | - | - | 16 847 |
| Huila | 198 112 | 5 429 | 742 | 230 | 62 335 | 3 627 | 16 327 | 123 | 1 579 | 1 348 | 2 264 | 1 239 | 293 355 |
| La Guajira | 11 001 | - | 510 | 1 039 | 2 184 | 1 400 | 489 | 2 200 | - | - | - | - | 18 823 |
| Magdalena | 193 644 | 47 875 | 4 004 | 3 865 | 18 433 | 28 836 | 10 346 | 5 936 | - | 670 | 1 536 | 528 | 315 673 |
| Meta | 214 168 | 412 | 2 555 | 1 131 | 11 585 | - | 10 232 | 2 037 | - | 220 | 1 508 | 32 | 243 880 |
| Nariño | 292 571 | 2 627 | 5 514 | 5 695 | 14 454 | 2 910 | 4 742 | 10 465 | 435 | 1 706 | 1 181 | - | 342 300 |
| Norte de Santander | 309 973 | 3 497 | 2 526 | 1 059 | 38 993 | 5 289 | 24 650 | 8 064 | 5 295 | 1 282 | 5 460 | - | 406 088 |
| Quindío | 151 385 | - | 1 742 | 538 | 17 905 | - | 4 322 | 20 419 | 931 | 6 237 | - | 500 | 203 979 |
| Risaralda | 310 720 | 2 931 | 832 | 19 964 | 43 576 | 1 452 | 18 356 | - | 652 | 2 291 | 637 | 4 384 | 405 795 |
| Santander | 657 519 | 13 807 | 37 788 | 43 459 | 131 672 | 14 000 | 42 356 | 3 452 | 402 | 4 397 | 1 541 | - | 950 393 |
| Sucre | 78 863 | - | 314 | 625 | 9 809 | 984 | 11 771 | 9 302 | 60 | 847 | - | - | 112 575 |
| Tolima | 260 771 | 4 695 | 300 | 5 773 | 16 071 | 10 992 | 14 847 | 7 103 | - | 380 | 1 642 | - | 322 574 |
| Valle | 1 252 239 | 32 494 | 16 934 | 24 564 | 121 568 | 26 167 | 95 291 | 74 143 | 5 878 | 14 447 | 1 454 | 783 | 1 665 962 |
| Total | 10 586 162 | 278 767 | 562 081 | 275 104 | 1 171 629 | 254 218 | 631 348 | 279 575 | 105 169 | 77 554 | 178 591 | 15 875 | 14 416 073 |

Fuente: DANE

- Sin movimiento.