



ESTADÍSTICAS DE EDIFICACIÓN LICENCIAS DE CONSTRUCCIÓN Septiembre 2010



Código N° 1081-1
Producción y difusión de la información estadística estratégica oficial. Regulación del sistema estadístico nacional
NTC ISO 9001:2000



Código N° 011-1
Producción y difusión de la información estadística estratégica oficial. Regulación del sistema estadístico nacional
NTC GP 1000:2004



Contenido

Resumen

1. Resultados generales
2. Resultados por departamentos y Bogotá
3. Resultados por destinos
4. Resultados por estratos
5. Resultados para vivienda

Ficha metodológica

Anexo estadístico

Director

Jorge Raúl Bustamante Roldán

Subdirector

Carlos Eduardo Sepúlveda Rico

Director de Metodología y Producción Estadística

Eduardo Efraín Freire Delgado

RESUMEN

En septiembre de 2010 se licenciaron 1.599.640 m² de construcción, 220.815 m² más que en agosto del mismo año, lo que significó un aumento de 16,0%. Este resultado está explicado por el incremento de 53,9% en el área aprobada para otros destinos y de 9,3% en el área aprobada para vivienda.

- Respecto a agosto de 2010, el área aprobada para vivienda diferente de VIS aumentó 16,3%. Para vivienda de interés social disminuyó 6,0%.
- El número de soluciones de vivienda aprobadas en septiembre de 2010 aumentó 0,1% frente a agosto del mismo año.

Durante septiembre de 2010, el área total aprobada presentó un incremento de 33,4% respecto al mismo período de 2009.

- El área aprobada para vivienda diferente de VIS aumentó 54,0%, al pasar de 605.038 m² en septiembre de 2009 a 931.598 m² en septiembre de 2010.
- El número de soluciones de vivienda aprobadas presentó un incremento de 43,6%. Este resultado está explicado por el aumento de 51,4% en las unidades para vivienda diferente de VIS y de 32,6% en las unidades para vivienda de interés social.

En lo corrido del año, de enero a septiembre de 2010, se aprobaron 11.755.325 m² lo que representó un incremento de 21,3% respecto al mismo período de 2009.

- El área aprobada para vivienda acumuló un incremento de 28,5%, con relación al mismo período del año anterior; el número de soluciones aumentó 27,0%.
- Durante este período, el licenciamiento de áreas presentó un incremento de 27,5% para vivienda diferente de VIS y de 31,0% para vivienda de interés social.

En los últimos doce meses a septiembre de 2010, el área de construcción aprobada presentó un aumento de 14,3% respecto al mismo período de 2009.

- El área aprobada para vivienda sumó 15,9 puntos porcentuales a la variación total.
- El 53,5% del total del área aprobada se localizó en Bogotá, Antioquia y Valle.
- El número de unidades de vivienda licenciadas durante los últimos doce meses, presentó un incremento de 22,7%; el licenciamiento de unidades de vivienda diferente de VIS presentó un aumento de 22,8% y de 22,7% en las soluciones de vivienda de interés social.

1. RESULTADOS GENERALES

1.1 Mensual

El área aprobada durante el mes de septiembre de 2010 (1.599.640 m²), fue superior en 220.815 m² respecto al área aprobada en agosto del mismo año (1.378.825 m²). Esto significó un aumento de 16,0% en el período de análisis (gráficos 1, 2 y anexo A1).

Gráfico 1
Área total aprobada, según licencias de construcción
77 municipios
Septiembre 2007 – 2010

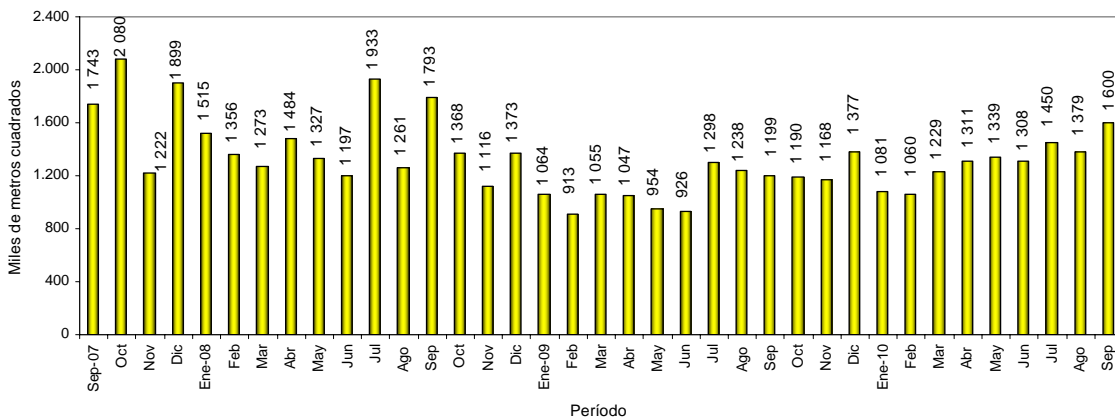

Fuente: DANE – Estadísticas de Edificación Licencias de Construcción

Gráfico 2
Variación mensual del área aprobada
77 municipios
Septiembre 2007 - 2010

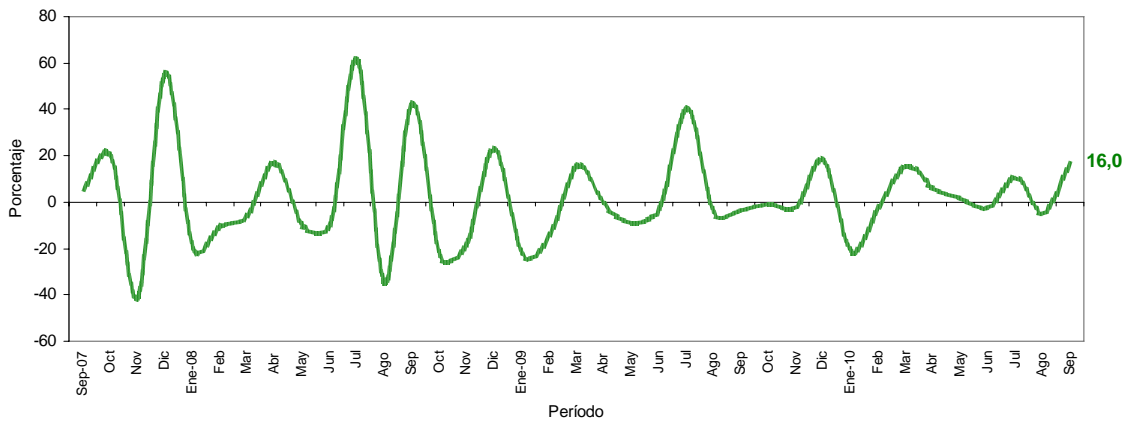

Fuente: DANE – Estadísticas de Edificación Licencias de Construcción

NOTA: La diferencia en la suma de las variables, obedece al sistema de aproximación en el nivel de dígitos trabajados

1.2 Anual

Durante septiembre de 2010, el área licenciada presentó un incremento de 33,4% con respecto al mismo mes de 2009 (gráficos 3, 4 y anexo A1).

Gráfico 3
Área total aprobada, según licencias de construcción
77 municipios
Septiembre (1997 - 2010)

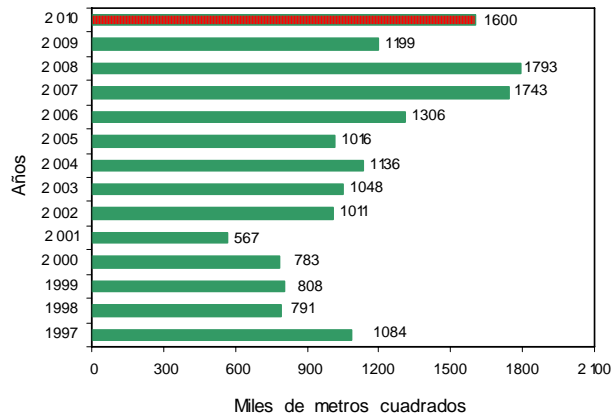

Fuente: DANE – Estadísticas de Edificación Licencias de Construcción

Gráfico 4
Variación anual, del área aprobada
77 municipios
Septiembre (1997 - 2010)

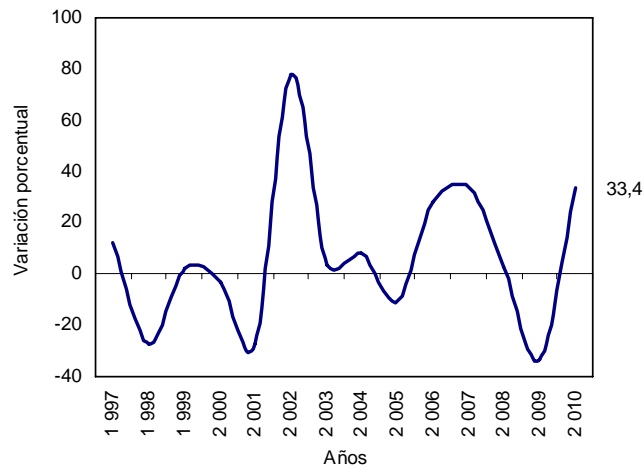

Fuente: DANE – Estadísticas de Edificación Licencias de Construcción

NOTA: La diferencia en la suma de las variables, obedece al sistema de aproximación en el nivel de dígitos trabajados

En septiembre de 2010 se aprobaron 1.278.516 m² destinados a vivienda, lo que representó un incremento de 48,4% respecto al mismo mes de 2009. Así mismo se aprobaron 321.124 m² para usos diferentes al habitacional, lo que significó una disminución de 4,8% respecto a septiembre del año anterior (gráfico 5 y anexo A1).

Gráfico 5
Área aprobada para vivienda y otros destinos, según licencias de construcción
77 municipios
Septiembre (1997 - 2010)

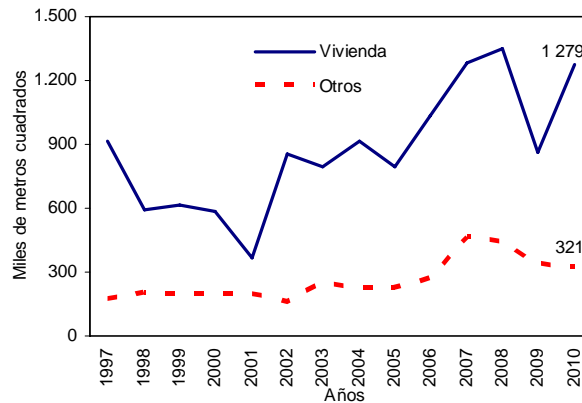

Fuente: DANE – Estadísticas de Edificación Licencias de Construcción

1.3 Año corrido

Entre enero y septiembre de 2010, se acumuló un área aprobada de 11.755.325 m² para edificaciones, es decir, 21,3% más que el área licenciada durante el mismo período de 2009. De este metraje, 8.924.064 m² correspondieron a vivienda y 2.831.261 m² a otros destinos (gráfico 6 y anexo A1).

Gráfico 6
Acumulado año corrido del área aprobada para vivienda y otros destinos
77 municipios
Enero - septiembre (1997 - 2010)

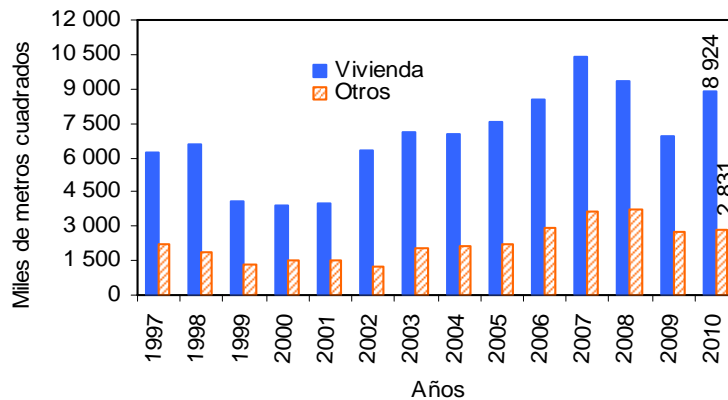

Fuente: DANE – Estadísticas de Edificación Licencias de Construcción

NOTA: La diferencia en la suma de las variables, obedece al sistema de aproximación en el nivel de dígitos trabajados

1.4 Doce meses a septiembre

En los últimos doce meses, de octubre de 2009 a septiembre de 2010, el área aprobada presentó un incremento de 14,3%, al pasar de 13.551.783 m² licenciados durante el período octubre de 2008 a septiembre de 2009 a 15.490.940 m² aprobados en este período (gráfico 7 y anexo A1).

Gráfico 7
Variación doce meses del área aprobada
77 municipios
Septiembre (1997 - 2010)

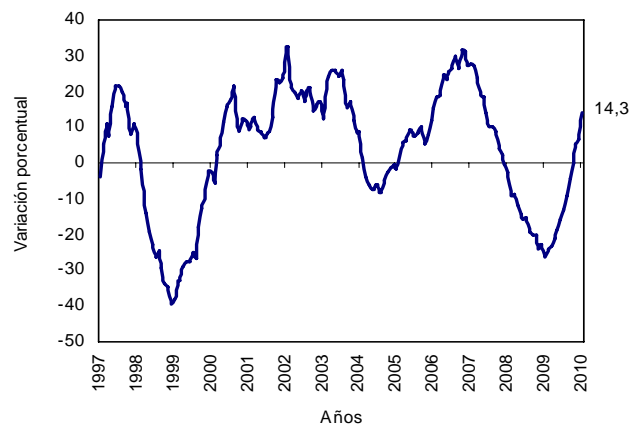

Fuente: DANE – Estadísticas de Edificación Licencias de Construcción

El área aprobada para la edificación de vivienda aumentó 22,4% con relación a la registrada para el mismo período de 2009. Esta variación se explica por el aumento de 29,7% en el área aprobada para vivienda de interés social y de 19,9% en el área aprobada para vivienda diferente de VIS (gráficos 8, 9 y anexo A22).

Gráfico 8
Variación doce meses del área aprobada para vivienda, por tipo de vivienda
77 municipios
Septiembre (2006 - 2010)

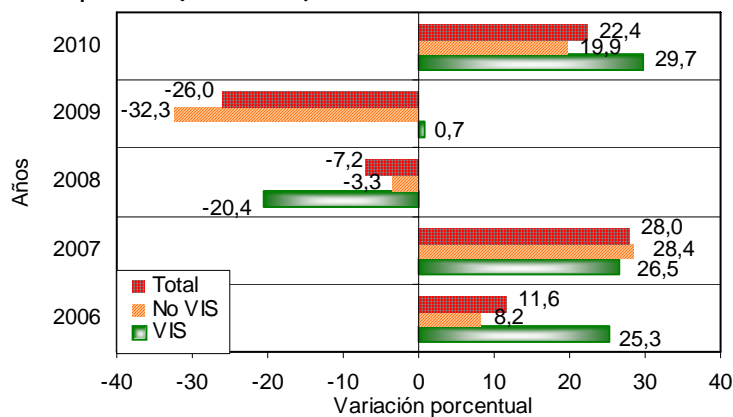

Fuente: DANE – Estadísticas de Edificación Licencias de Construcción

NOTA: La diferencia en la suma de las variables, obedece al sistema de aproximación en el nivel de dígitos trabajados



Gráfico 9
Contribución a la variación del área aprobada para vivienda, por tipo de vivienda
77 municipios
Doce meses a septiembre (2006 - 2010)

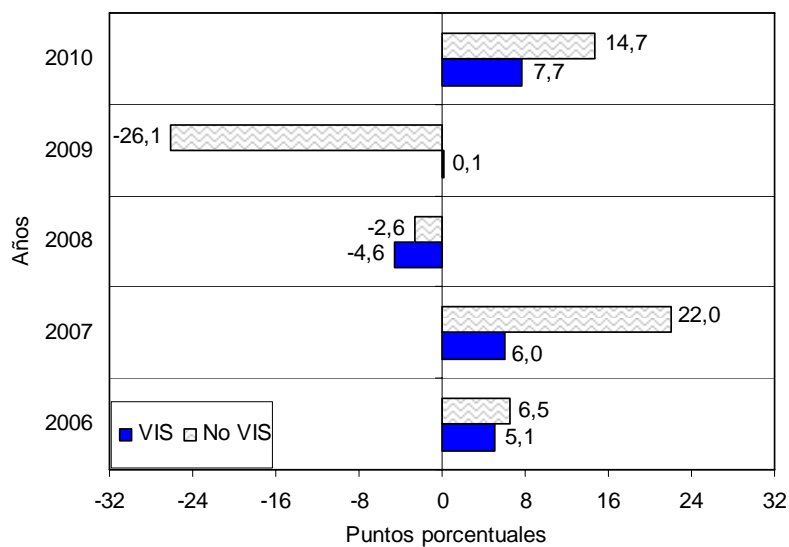

Fuente: DANE – Estadísticas de Edificación Licencias de Construcción

2. RESULTADOS POR DEPARTAMENTOS Y BOGOTÁ

2.1 Mensual

La variación mensual del área licenciada en el mes de septiembre de 2010 (16,0%), se originó principalmente por el incremento del área aprobada en la ciudad de Bogotá, que sumó 11,6 puntos porcentuales a la variación total; le siguen, en orden de importancia, los departamentos de Antioquia (7,5) y Cesar (3,0). Por su parte, Valle presentó la principal contribución negativa, al restar 10,1 puntos porcentuales (gráfico 10 y anexo A3).



Gráfico 10
Contribución a la variación mensual del área aprobada, por departamentos y Bogotá
Agosto - septiembre de 2010

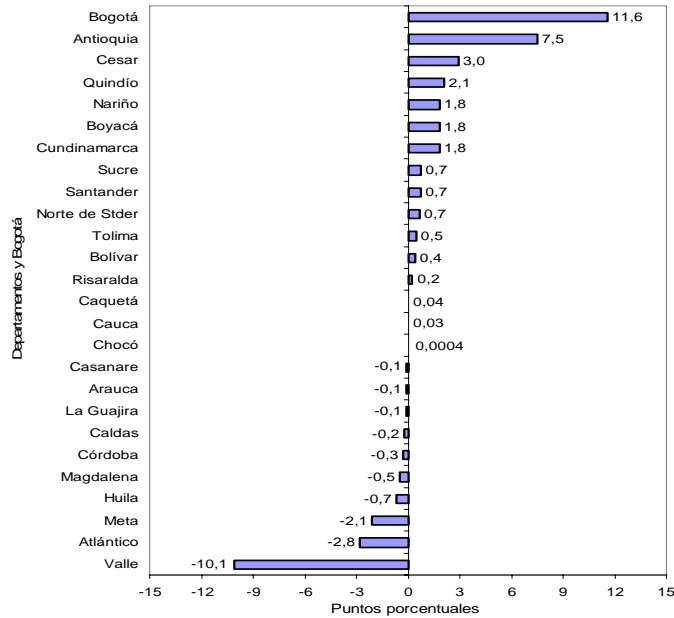

Fuente: DANE – Estadísticas de Edificación Licencias de Construcción

Para vivienda, el incremento de 9,3% en el área aprobada durante el período de análisis obedeció principalmente a la contribución registrada en el departamento de Antioquia, que sumó 7,5 puntos porcentuales a la variación; le siguen Bogotá (7,2) y Cesar (2,8) (gráfico 11 y anexo A3).

Gráfico 11
Contribución a la variación mensual del área aprobada para vivienda, por departamentos y Bogotá
Agosto - septiembre de 2010

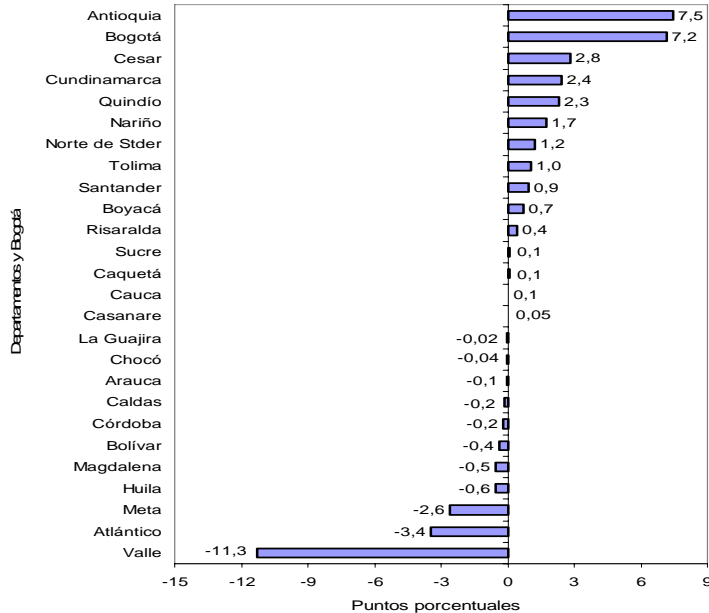

Fuente: DANE – Estadísticas de Edificación Licencias de Construcción

NOTA: La diferencia en la suma de las variables, obedece al sistema de aproximación en el nivel de dígitos trabajados

2.2 Anual

El incremento de 33,4% en el área total aprobada bajo licencias en septiembre de 2010, fue ocasionado principalmente por la variación del área aprobada en el departamento de Antioquia, que sumó 8,7 puntos porcentuales; le siguen, en orden de importancia, Santander (7,9), Bogotá (7,8) y Cundinamarca (6,3). Por el contrario, Risaralda (-3,7) registró la principal contribución negativa (gráfico 12 y anexo A7).

Gráfico 12
Contribución a la variación anual del área aprobada, departamentos y Bogotá
Septiembre de 2010 / 2009

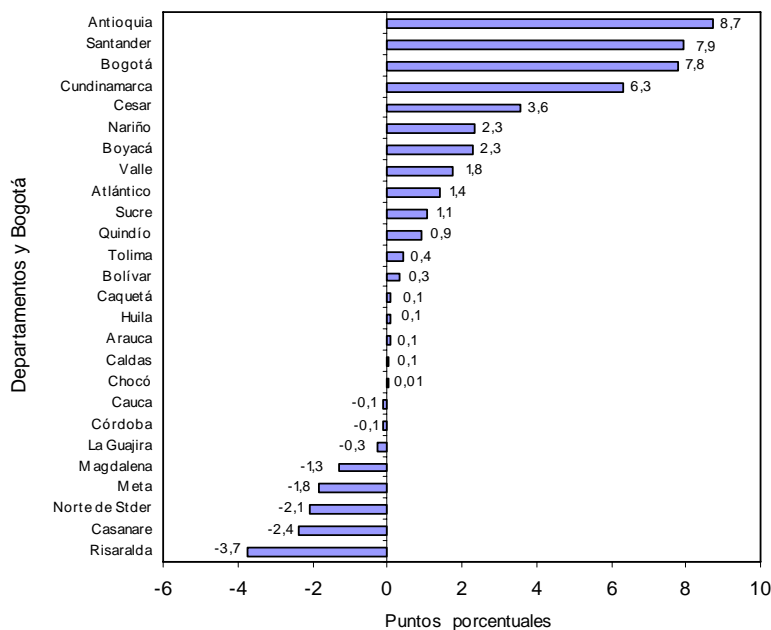

Fuente: DANE – Estadísticas de Edificación Licencias de Construcción

2.3 Año corrido

Entre enero y septiembre de 2010, 54,2% del total del área aprobada (11.755.325 m²) se concentró en Bogotá (28,2%), Antioquia (13,5%) y Valle (12,5%).

En los departamentos de Santander, Cundinamarca, Atlántico y Boyacá se aprobó 18,8% del total del área licenciada; en Risaralda, Nariño, Bolívar y Tolima, se aprobó 10,8% del total del área aprobada. El resto de los departamentos participó con 16,2% del área licenciada en el período (gráfico 13 y anexo A8).



Gráfico 13
Distribución del área aprobada en el año corrido, Bogotá y departamentos
77 municipios
Enero – septiembre 2010

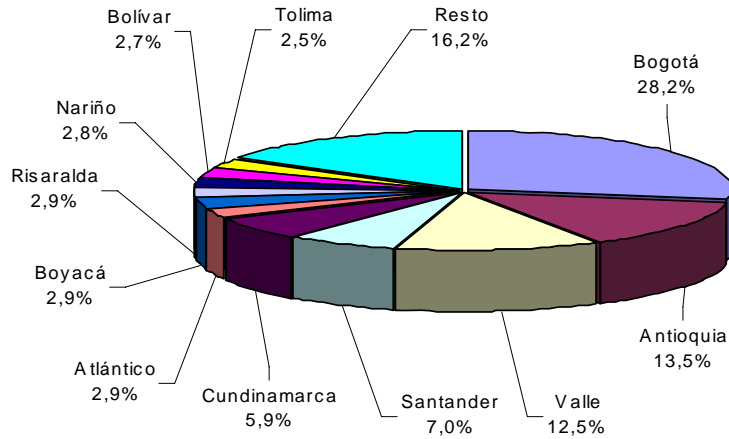

Fuente: DANE – Estadísticas de Edificación Licencias de Construcción

Entre enero y septiembre de 2010, el departamento de Antioquia realizó el mayor aporte a la variación del área aprobada, al sumar 5,3 puntos porcentuales; le siguen, en orden de importancia, Valle y Bogotá que sumaron, en conjunto, 9,2 puntos porcentuales a la variación del período. De otra parte, las principales contribuciones negativas correspondieron a Norte de Santander y Cesar que restaron, en conjunto, 2,2 puntos porcentuales a la variación del período (gráfico 14 y anexo A9).

Gráfico 14
Contribución a la variación año corrido del área aprobada para departamentos y Bogotá
Enero – septiembre 2010

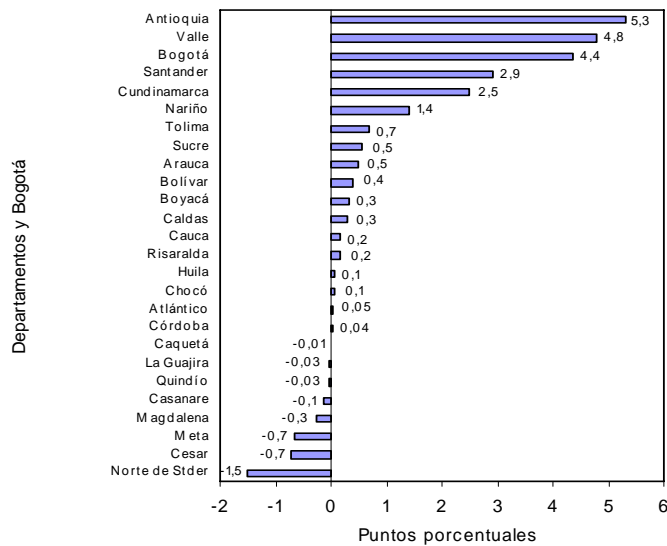

Fuente: DANE – Estadísticas de Edificación Licencias de Construcción

NOTA: La diferencia en la suma de las variables, obedece al sistema de aproximación en el nivel de dígitos trabajados

2.4 Doce meses a septiembre

En los últimos doce meses, 53,5% del área total aprobada (15.490.940 m²) se localizó en Bogotá (26,8%), Antioquia (14,2%) y Valle (12,5%) (gráfico 15 y anexo A10).

Gráfico 15
Distribución del área aprobada para departamentos y Bogotá
Doce meses a septiembre de 2010

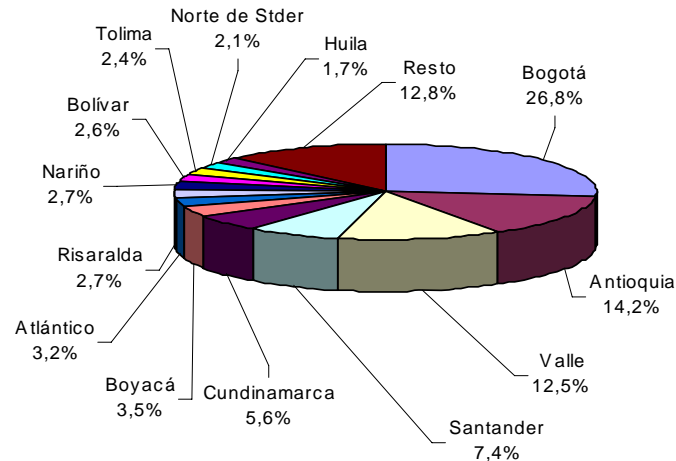

El principal aporte a la variación doce meses del área aprobada fue reportado por Antioquia, que sumó 6,0 puntos porcentuales a la variación; le siguen, en orden de importancia, Valle y Santander que sumaron, en conjunto, 6,3 puntos porcentuales. En contraste, Norte de Santander restó 1,1 puntos porcentuales a la variación del período (gráfico 16 y anexo A11).

Gráfico 16
Contribución a la variación del área aprobada para departamentos y Bogotá
Doce meses a septiembre de 2010

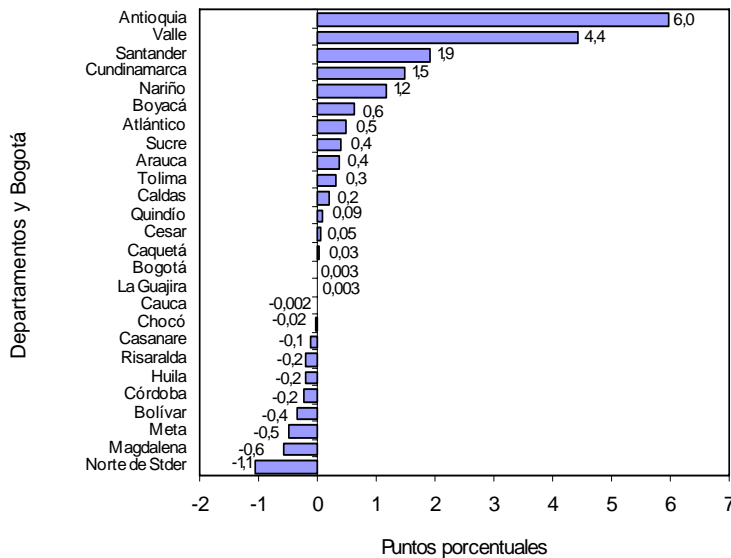

NOTA: La diferencia en la suma de las variables, obedece al sistema de aproximación en el nivel de dígitos trabajados

3. RESULTADOS POR DESTINOS

3.1 Mensual

Del total de metros cuadrados aprobados en septiembre de 2010, 79,9% correspondió a vivienda y 5,7% a educación; le siguen, en orden de importancia, las licencias para comercio (5,3%), hotel (2,2%) y oficina (2,1%) (gráfico 17).

Gráfico 17
Distribución del área aprobada, según destinos
77 municipios
Septiembre de 2010

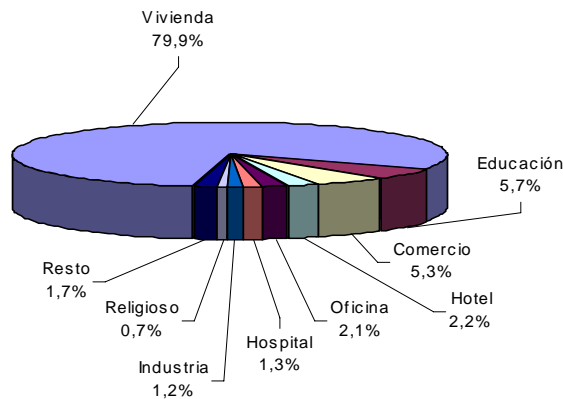

Fuente: DANE – Estadísticas de Edificación Licencias de Construcción

El destino que acumuló la mayor variación negativa en el área licenciada, de septiembre con respecto a agosto de 2010, fue administración pública (297,6%) al pasar de 2.793 m² a 11.105 m²; le siguen las licencias para religioso (269,0%) y educación (161,1%).

Por el contrario, las licencias aprobadas para el destino bodega (-62,6%) registraron la principal disminución en el período de análisis, al pasar de 22.180 m² a 8.296 m² (gráfico 18 y anexo A12).

Gráfico 18
Variación mensual del área aprobada, según destinos
77 municipios
Agosto - septiembre de 2010

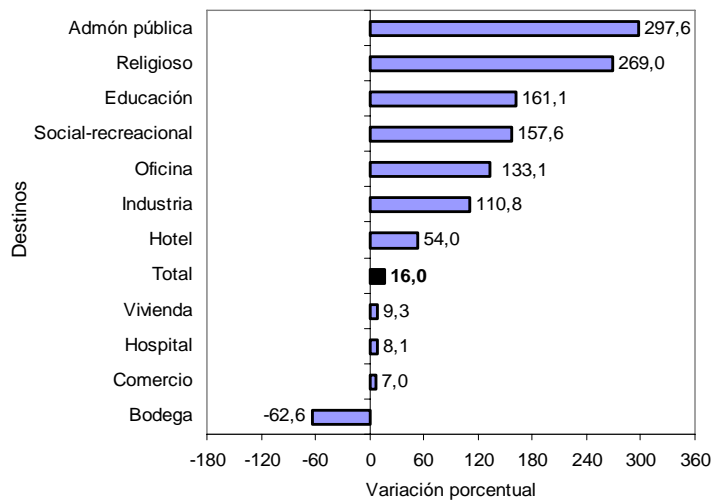

Fuente: DANE – Estadísticas de Edificación Licencias de Construcción

NOTA: La diferencia en la suma de las variables, obedece al sistema de aproximación en el nivel de dígitos trabajados

Las edificaciones aprobadas para vivienda (7,9) y educación (4,1), realizaron las principales contribuciones positivas a la variación total del período. En contraste, el metraje autorizado para bodega reportó la principal contribución negativa, al restar 1,0 puntos porcentuales a la variación mensual del área aprobada (gráfico 19 y anexo A12).

Gráfico 19
Contribución a la variación mensual del área aprobada, según destinos
77 municipios
Agosto - septiembre de 2010

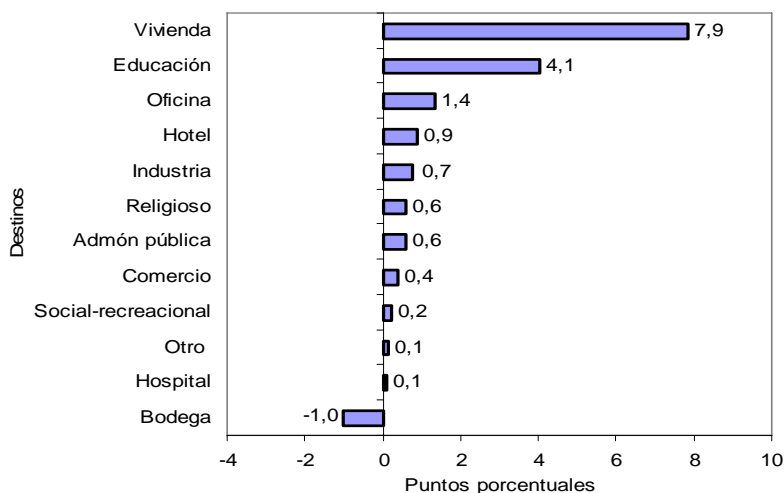

Fuente: DANE – Estadísticas de Edificación Licencias de Construcción

3.2 Anual

El área aprobada bajo licencias para el destino administración pública reportó la mayor variación porcentual (541,9%), al pasar de 1.730 m² en septiembre de 2009 a 11.105 m² en septiembre de 2010; le siguen en orden los destinos otro (454,7%) y religioso (313,4%).

Los destinos bodega (-44,6%) y hospital (-29,8%) presentaron las principales variaciones negativas (gráfico 20 y anexo A13).

Gráfico 20
Variación anual del área aprobada, según destinos
77 municipios
Septiembre de 2010 / 2009

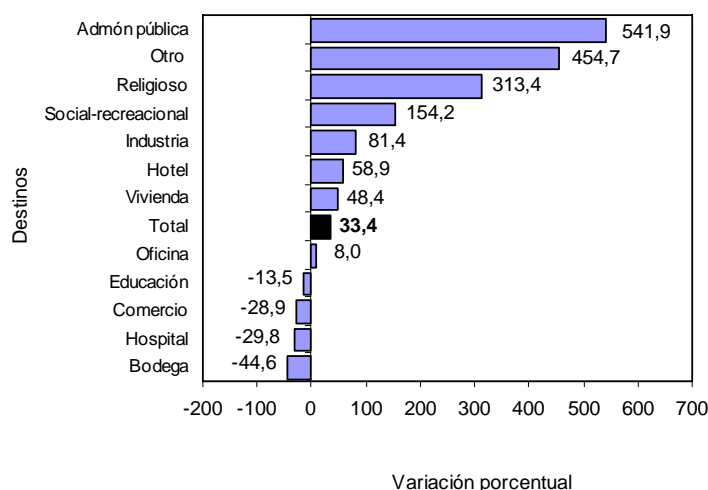

Fuente: DANE – Estadísticas de Edificación Licencias de Construcción

NOTA: La diferencia en la suma de las variables, obedece al sistema de aproximación en el nivel de dígitos trabajados

El área aprobada para vivienda realizó la principal contribución a la variación del período, al sumar 34,8 puntos porcentuales. En contraste, el metraje autorizado para comercio realizó la principal contribución negativa al restar 2,9 puntos porcentuales (gráfico 21 y anexo A13).

Gráfico 21
Contribución a la variación anual del área aprobada, según destinos
77 municipios
Septiembre de 2010

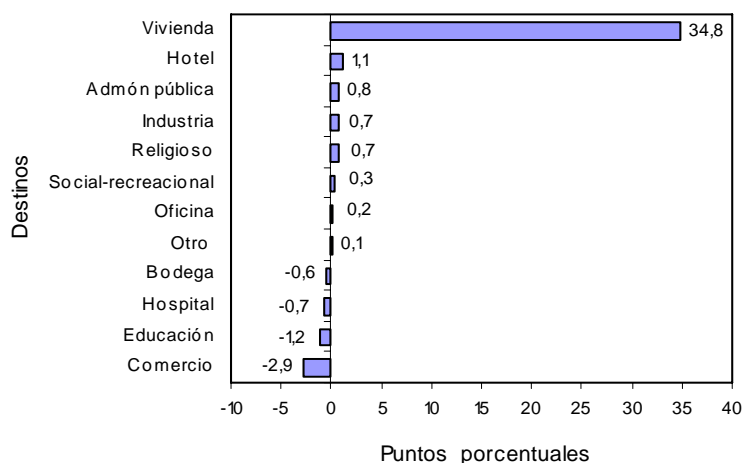

Fuente: DANE – Estadísticas de Edificación Licencias de Construcción

3.2 Año corrido

En términos de contribución a la variación acumulada durante este período, el mayor aporte a la variación lo realizó el área aprobada para vivienda que sumó 20,4 puntos porcentuales.

En contraste, el metraje autorizado para comercio reportó la mayor contribución negativa, al restar 1,3 puntos porcentuales (gráfico 22 y anexo A14).

Gráfico 22
Acumulado año corrido del área aprobada, según destinos
77 municipios
Enero - septiembre (2009 - 2010)

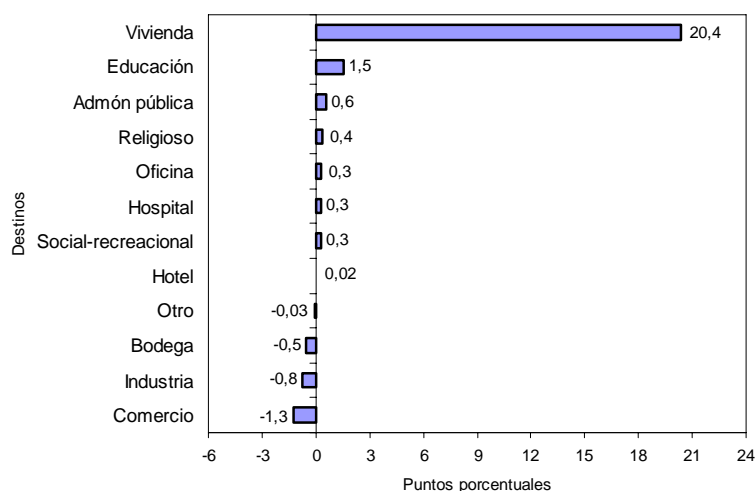

Fuente: DANE – Estadísticas de Edificación Licencias de Construcción

NOTA: La diferencia en la suma de las variables, obedece al sistema de aproximación en el nivel de dígitos trabajados

3.4 Doce meses a septiembre

En los últimos doce meses hasta septiembre de 2010, el área aprobada presentó un incremento de 14,3%, frente al mismo período de 2009. Por destinos, el área autorizada aumentó principalmente para administración pública (94,2%), social – recreacional (58,5%) y educación (28,1%); por el contrario, la principal disminución se presentó en el área aprobada para hotel (-32,5%) (gráfico 23 y anexo A15).

Gráfico 23
Variación del área aprobada, según destinos
77 municipios
Doce meses a septiembre de 2010

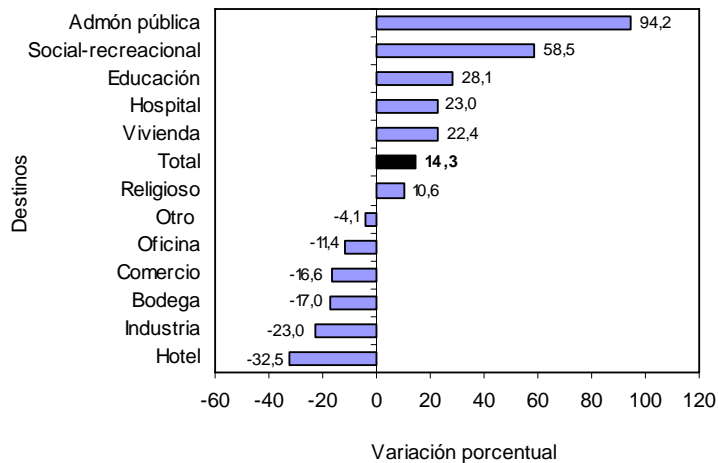

Fuente: DANE – Estadísticas de Edificación Licencias de Construcción

En términos de contribución a la variación acumulada doce meses, el mayor aporte a la variación lo realizó el área aprobada para vivienda que sumó 15,9 puntos porcentuales (gráfico 24 y anexo A15).

Gráfico 24
Contribución a la variación del área aprobada, según destinos
77 municipios
Doce meses a septiembre de 2010 / 2009

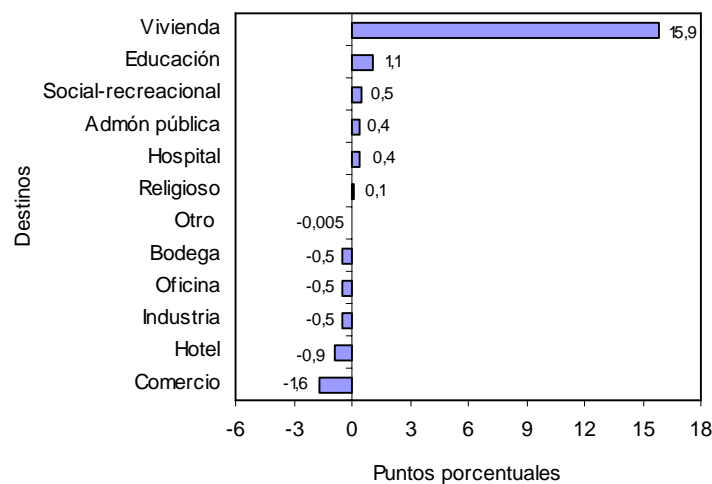

Fuente: DANE – Estadísticas de Edificación Licencias de Construcción

NOTA: La diferencia en la suma de las variables, obedece al sistema de aproximación en el nivel de dígitos trabajados

4. RESULTADOS POR ESTRATOS

En septiembre de 2010 se licenciaron 1.599.640 m², de los cuales la mayor concentración se presentó en los estratos medio – bajo, medio y bajo. Para estos estratos se autorizaron 1.233.956 m², área que representó 77,1% del total (gráfico 25, cuadro 1).

Gráfico 25
Área total aprobada, por estrato socioeconómico
77 municipios
Abril - septiembre de 2010

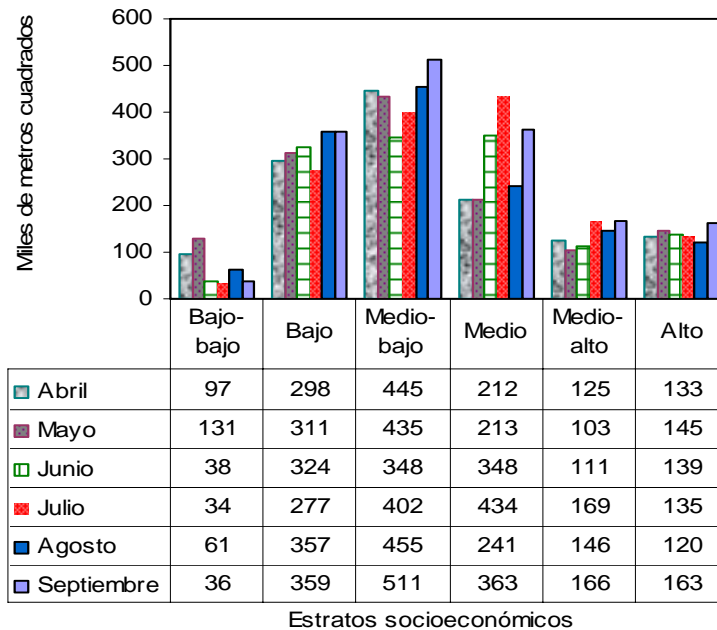

Estratos socioeconómicos

Fuente: DANE – Estadísticas de Edificación Licencias de Construcción

Los estratos con mayor participación dentro del metraje total autorizado en septiembre de 2010, fueron: medio - bajo (32,0%), medio (22,7%) y bajo (22,5%); la menor proporción de área aprobada correspondió al estrato bajo - bajo con 2,3% (gráfico 26, cuadro 1).

Gráfico 26
Distribución del área total aprobada, por estrato socioeconómico
77 municipios
Septiembre de 2010

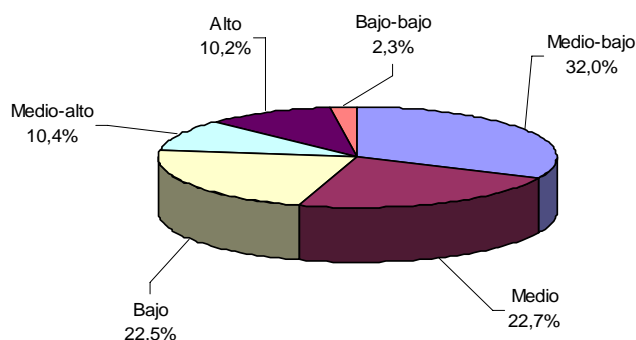

Fuente: DANE – Estadísticas de Edificación Licencias de Construcción

NOTA: La diferencia en la suma de las variables, obedece al sistema de aproximación en el nivel de dígitos trabajados



Cuadro 1
Área total aprobada, por estrato socioeconómico, según destinos
77 municipios
Septiembre de 2010

Destinos	Estratos socioeconómicos						Total
	1	2	3	4	5	6	
Total	36.498	359.459	511.386	363.111	166.202	162.984	1.599.640
Vivienda	27.264	295.512	397.064	273.669	156.231	128.776	1.278.516
Industria	-	5.834	12.982	797	-	-	19.613
Oficina	280	138	15.671	10.767	-	6.058	32.914
Bodega	582	3.408	3.542	764	-	-	8.296
Comercio	2.823	19.977	42.687	11.864	4.718	2.100	84.169
Hotel	-	3.107	7.320	11.492	371	12.749	35.039
Educación	3.997	18.430	18.013	34.654	4.252	11.205	90.551
Hospital. asistencial	-	1.596	2.801	16.017	-	-	20.414
Administración pública	1.037	-	10.068	0	-	-	11.105
Religioso	342	7.047	225	1.831	-	2.096	11.541
Social-recreacional	173	4.368	292	0	630	-	5.463
Otro	-	42	721	1.256	-	-	2.019

- Sin movimiento

Fuente: DANE – Estadísticas de Edificación Licencias de Construcción

En septiembre de 2010 el área aprobada para vivienda, comercio y oficinas agrupó 87,2% del total y presentó la siguiente distribución por estratos socioeconómicos:

- **Vivienda:** durante el mes de septiembre de 2010, el área licenciada para este destino se concentró en los estratos: medio - bajo (31,1%), bajo (23,1%) y medio (21,4%). De los 1.278.516 m² aprobados para la construcción de vivienda, 966.245 m² correspondieron a dichos estratos. El estrato bajo - bajo registró la menor proporción del área aprobada con 2,1% del total licenciado (gráfico 27 y cuadro 1).

Gráfico 27
Distribución del área aprobada para vivienda, por estrato socioeconómico
77 municipios
Septiembre de 2010

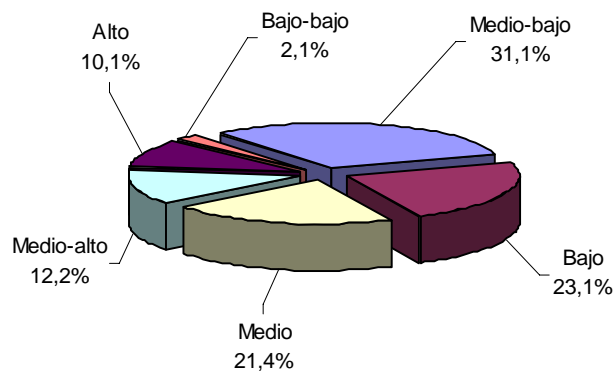

Fuente: DANE – Estadísticas de Edificación Licencias de Construcción

NOTA: La diferencia en la suma de las variables, obedece al sistema de aproximación en el nivel de dígitos trabajados



- **Comercio:** se aprobaron licencias para 84.169 m² equivalentes a 5,3% del área total aprobada para septiembre de 2010. Del total del área aprobada para este destino, 50,7% correspondió al estrato medio-bajo, 23,7% al estrato bajo y 14,1% se ubicó en el estrato medio (gráfico 28 y cuadro 1).

Gráfico 28
Distribución del área aprobada para comercio, por estrato socioeconómico
77 municipios
Septiembre de 2010

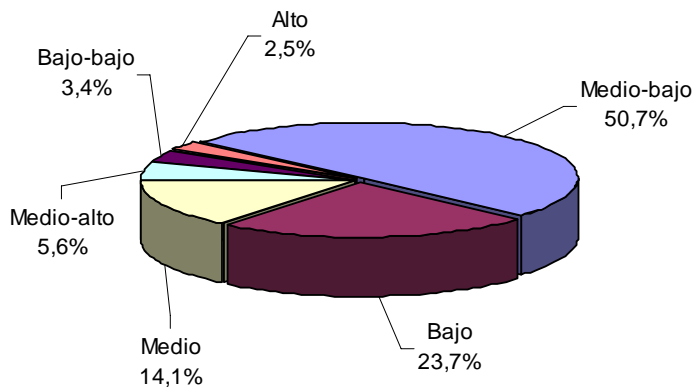

Fuente: DANE – Estadísticas de Edificación Licencias de Construcción.

- **Oficinas:** en septiembre de 2010 se aprobaron bajo licencias 32.914 m², de los cuales 47,6% se autorizaron en el estrato medio-bajo, 32,7% en el estrato medio y 18,4% en el estrato alto. El metraje licenciado para este uso representó 2,1% del área total registrada en septiembre de 2010 (gráfico 29 y cuadro 1).

Gráfico 29
Distribución del área aprobada para oficinas, por estrato socioeconómico
77 municipios
Septiembre de 2010

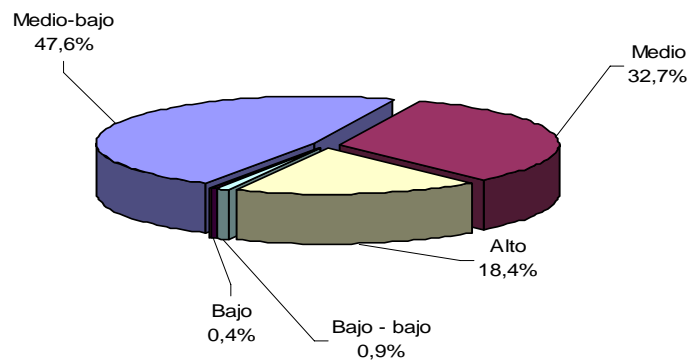

Fuente: DANE – Estadísticas de Edificación Licencias de Construcción

Los destinos diferentes a vivienda, oficinas y comercio, representaron el 12,8% restante de la actividad licenciada en el mes de septiembre de 2010 (cuadro 1).

NOTA: La diferencia en la suma de las variables, obedece al sistema de aproximación en el nivel de dígitos trabajados

5. RESULTADOS PARA VIVIENDA

5.1 Mensual

Durante este mes se autorizaron 1.278.516 m² para edificación de vivienda, de los cuales 72,9% correspondió a vivienda diferente de VIS (931.598 m²), y 27,1%, a vivienda de interés social (346.918 m²).

Se aprobaron bajo licencias, 13.867 unidades habitacionales donde la participación de la VIS representó 38,5% de las viviendas autorizadas, para un total de 5.341 unidades (gráficos 30, 31 y anexo A22).

Gráfico 30
Distribución del área y unidades aprobadas para vivienda
77 municipios
Septiembre de 2010

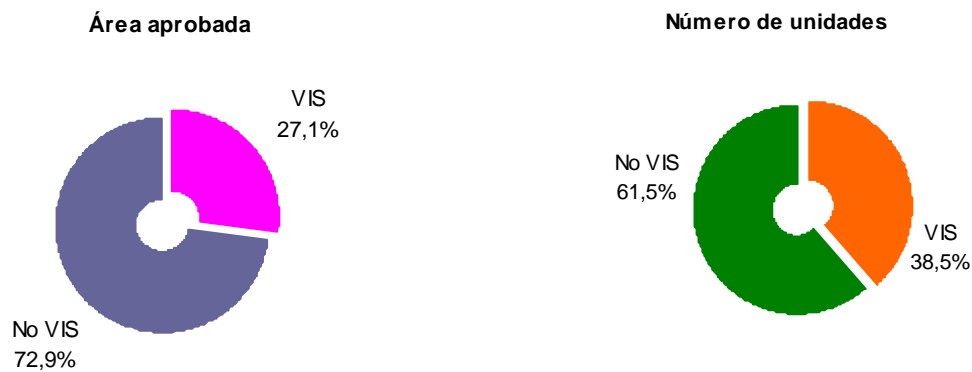

Fuente: DANE – Estadísticas de Edificación Licencias de Construcción

Gráfico 31
Área aprobada para construcción de vivienda
77 municipios
Septiembre (2005 – 2010)

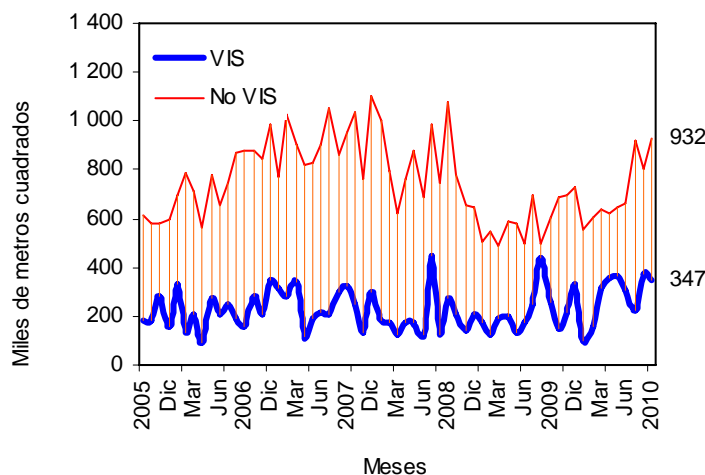

Fuente: DANE – Estadísticas de Edificación Licencias de Construcción

NOTA: La diferencia en la suma de las variables, obedece al sistema de aproximación en el nivel de dígitos trabajados

El área autorizada para vivienda en el mes de septiembre de 2010 aumentó 9,3% respecto al área aprobada para el mismo destino durante el mes de agosto del mismo año. Este resultado se explica por el incremento de 16,3% en el área aprobada para vivienda diferente de VIS (gráficos 32, 33 y anexo A22).

Gráfico 32
Área aprobada para construcción de vivienda
77 municipios
Julio - Septiembre 2010

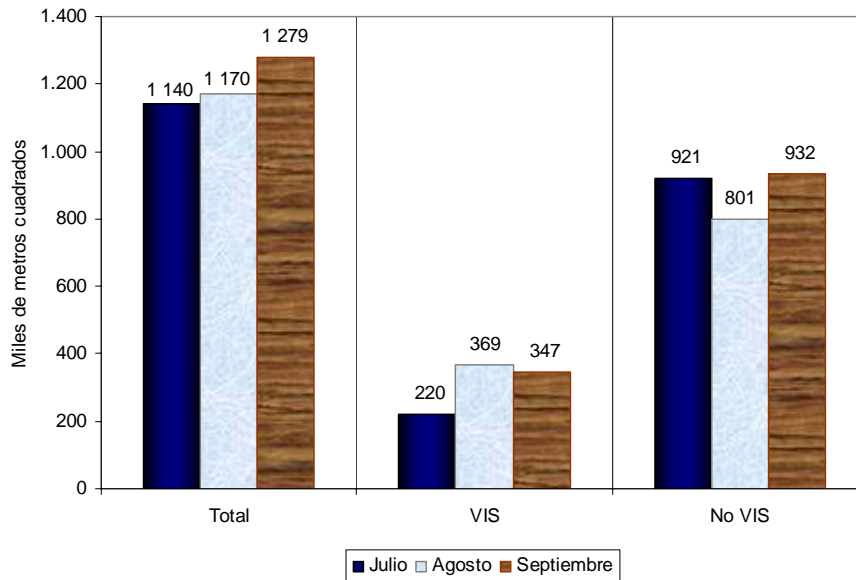

Fuente: DANE – Estadísticas de Edificación Licencias de Construcción

Gráfico 33
Variación mensual del área aprobada para vivienda
77 municipios
Septiembre (2008 – 2010)

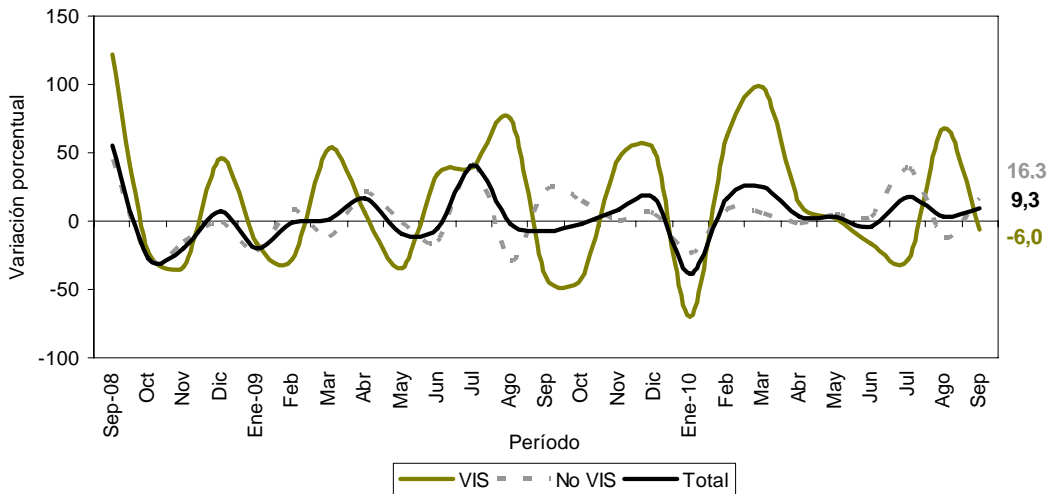

Fuente: DANE – Estadísticas de Edificación Licencias de Construcción

NOTA: La diferencia en la suma de las variables, obedece al sistema de aproximación en el nivel de dígitos trabajados



Las unidades aprobadas para vivienda pasaron de 13.848 en agosto de 2010 a 13.867 en septiembre del mismo año. Esto significó un incremento de 0,1%, explicado por el aumento de 18,1% en las unidades para vivienda diferente de VIS (gráfico 34 y anexo A22).

Gráfico 34
Variación mensual del número de unidades aprobada para vivienda
77 municipios
Septiembre (2008 – 2010)

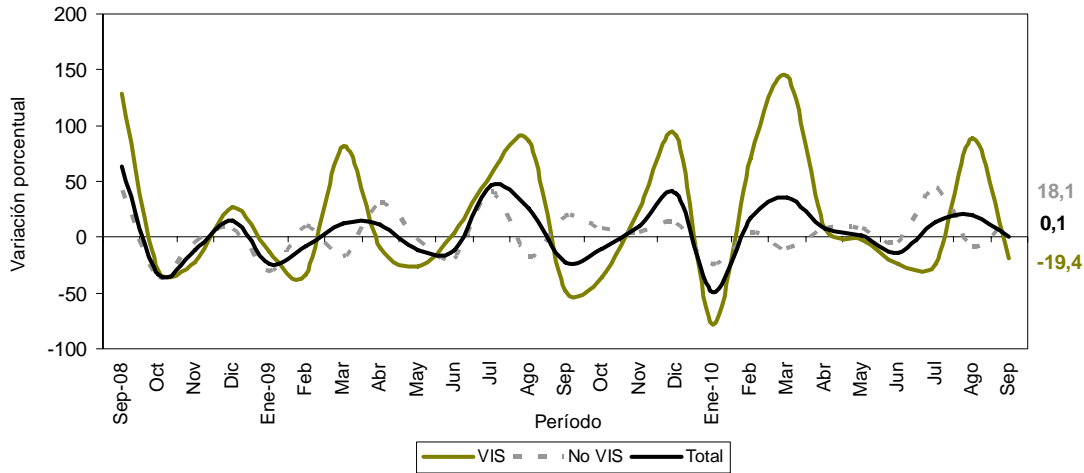

Fuente: DANE – Estadísticas de Edificación Licencias de Construcción

5.2 Anual

En septiembre de 2010, el área destinada a vivienda autorizada bajo licencias aumentó 48,4% respecto al mismo mes de 2009. Esta variación se atribuye al incremento de 54,0% del área aprobada para vivienda diferente de VIS que pasó de 605.038 m² en septiembre de 2009 a 931.598 m² en el mismo período de 2010; para vivienda de interés social el aumento fue 35,2% (gráfico 35 y anexo A22).

Gráfico 35
Variación anual del área total aprobada para vivienda
77 municipios
Septiembre (2005 - 2010)

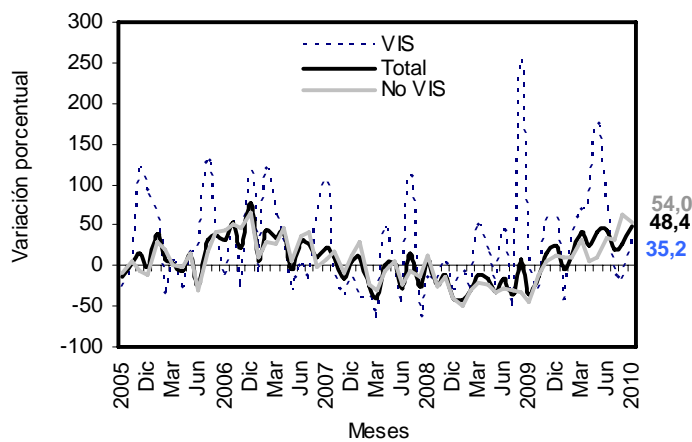

Fuente: DANE – Estadísticas de Edificación Licencias de Construcción

NOTA: La diferencia en la suma de las variables, obedece al sistema de aproximación en el nivel de dígitos trabajados

En septiembre de 2010 se aprobaron 895.871 m² para viviendas tipo apartamento y 382.645 m² para soluciones tipo casa. Del metraje licenciado para vivienda diferente de VIS, 660.040 m² fueron aprobados para la construcción de apartamentos y 271.558 m² para casas. En el caso de la vivienda VIS, 235.831 m² correspondieron a apartamentos y 111.087 m² a casas (gráfico 36, anexo A16 y A22).

Gráfico 36
Área total aprobada para vivienda, por tipo de vivienda
77 municipios
Septiembre (2008 - 2010)

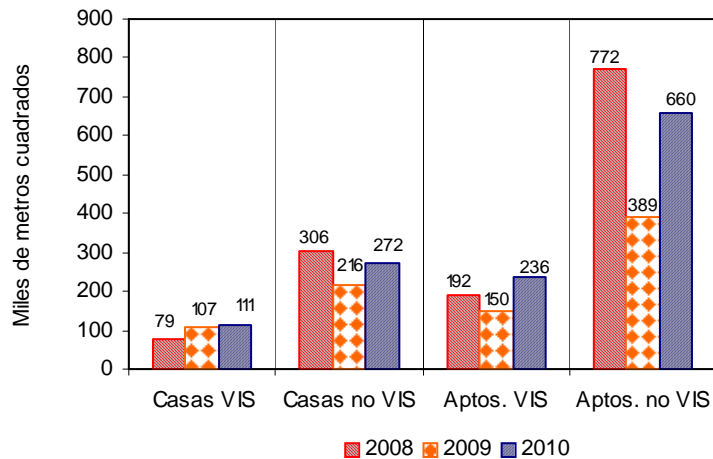

Fuente: DANE – Estadísticas de Edificación Licencias de Construcción

En septiembre de 2010, el área aprobada para vivienda de interés social aumentó 35,2 %. Por tipo de vivienda, el área licenciada para apartamentos presentó un incremento de 57,2% y de 4,2% para casas (gráfico 37 y anexo A22).

Gráfico 37
Variación anual del área aprobada para vivienda de interés social, por tipo de vivienda
77 municipios
Septiembre (2005 - 2010)

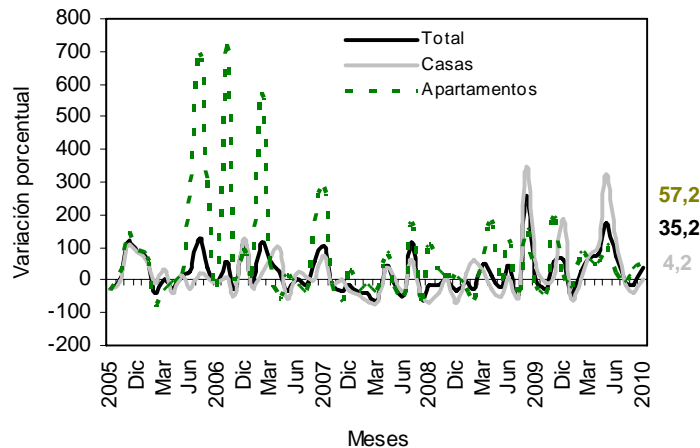

Fuente: DANE – Estadísticas de Edificación Licencias de Construcción

Con el metraje licenciado en vivienda se tiene previsto construir 13.867 soluciones: 8.526 viviendas diferente de VIS y 5.341 viviendas de interés social. El número de viviendas diferente de VIS aumentó 51,4% respecto al aprobado en el mismo mes del año anterior; el número de unidades de vivienda de interés social aumentó 32,6% (gráfico 38, anexos A17 y A22).

NOTA: La diferencia en la suma de las variables, obedece al sistema de aproximación en el nivel de dígitos trabajados



Gráfico 38
Número de unidades de vivienda por construir
77 municipios
Septiembre (2005 - 2010)

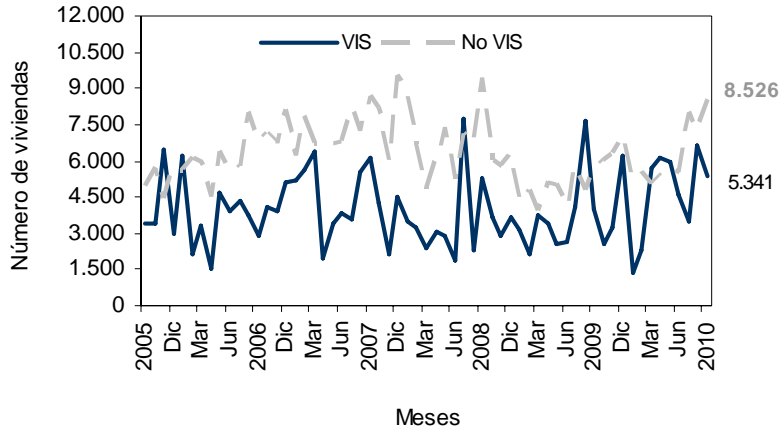

Fuente: DANE – Estadísticas de Edificación Licencias de Construcción

5.3 Año corrido

En lo corrido del año a septiembre de 2010, el área aprobada para vivienda aumentó 28,5% respecto al mismo período del año anterior. El metraje aprobado para la construcción de vivienda de interés social aumentó 31,0%; para vivienda diferente de VIS se incrementó 27,5% durante el período (gráfico 39 y anexo A22).

Gráfico 39
Variación año corrido del área aprobada para vivienda
77 municipios
Enero - septiembre (2007- 2010)

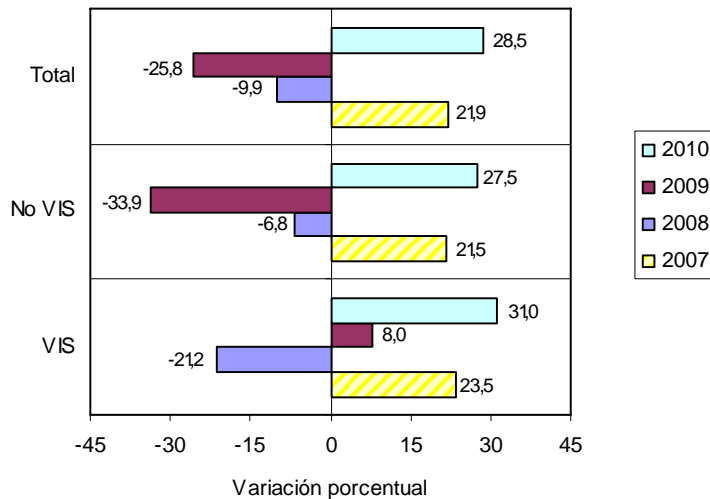

Fuente: DANE – Estadísticas de Edificación Licencias de Construcción

El área acumulada entre enero y septiembre de 2010 para la construcción de vivienda totalizó 8.924.064 m², de los cuales 6.379.626 m² fueron para vivienda diferente de VIS y 2.544.438 m² para edificación de vivienda de interés social (gráfico 40 y anexo A18).

NOTA: La diferencia en la suma de las variables, obedece al sistema de aproximación en el nivel de dígitos trabajados



Gráfico 40
Acumulado año corrido del área aprobada para vivienda
77 municipios
Enero - septiembre (2008 - 2010)

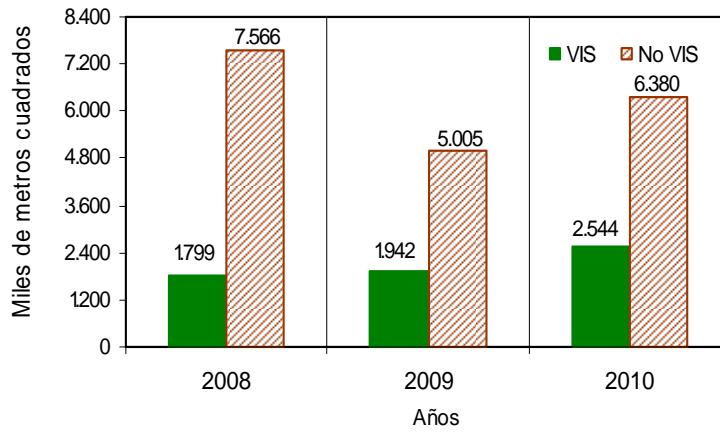

Fuente: DANE – Estadísticas de Edificación Licencias de Construcción

De las 97.789 unidades de vivienda que se aprobaron para construcción en el período analizado, 56.326 soluciones corresponden al rango de precios superiores a VIS (40.917 apartamentos y 15.409 casas) y 41.463 unidades a rangos VIS (21.898 apartamentos y 19.565 casas) (gráfico 41 y anexo A22).

Gráfico 41
Número de unidades de vivienda aprobadas, por tipo de vivienda
77 municipios
Enero - septiembre (2009 - 2010)

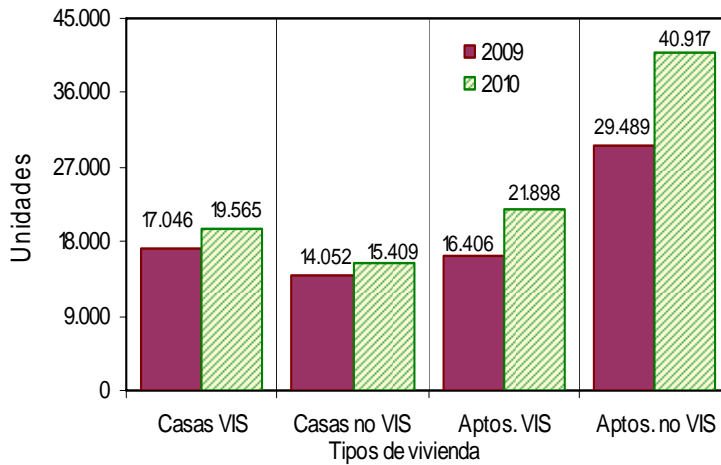

Fuente: DANE – Estadísticas de Edificación Licencias de Construcción

NOTA: La diferencia en la suma de las variables, obedece al sistema de aproximación en el nivel de dígitos trabajados

5.4 Doce meses a septiembre

Durante el período octubre de 2009 a septiembre de 2010 se aprobaron 11.732.833 m² para la edificación de vivienda. De esta área, 8.493.676 m² se autorizaron para edificar viviendas diferentes de VIS, de los cuales 5.855.327 m² fueron para construir vivienda multifamiliar y 2.638.349 m² para vivienda unifamiliar. El metraje autorizado para VIS (3.239.157 m²), está distribuido en 1.680.562 m² para soluciones tipo apartamento y 1.558.595 m² para soluciones tipo casa (gráfico 42, anexo A20 y A22).

Gráfico 42
Área aprobada para vivienda, doce meses, según tipo de vivienda
77 municipios
Enero - septiembre (2008 - 2010)

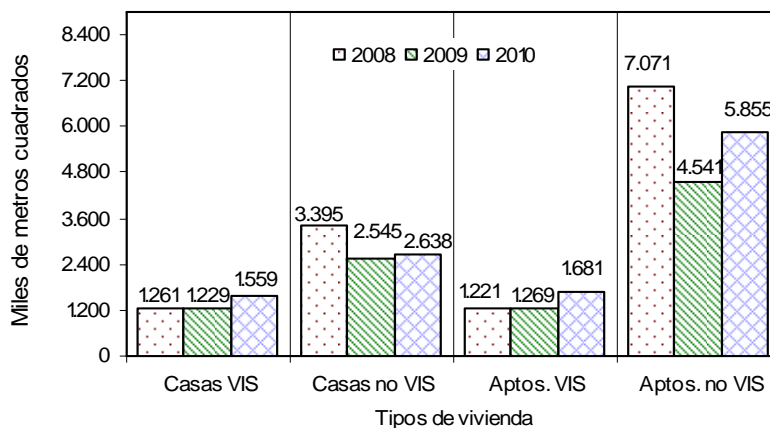

Fuente: DANE – Estadísticas de Edificación Licencias de Construcción

En el acumulado doce meses, el metraje aprobado bajo licencias con destino habitacional, registró un aumento de 22,4% respecto a los doce meses del año anterior. El área aprobada se incrementó tanto para vivienda de interés social (29,7%) como para vivienda diferente de VIS (19,9%) (gráfico 43, anexo A22).

Gráfico 43
Variación doce meses del área aprobada para vivienda
77 municipios
Septiembre (2005 - 2010)

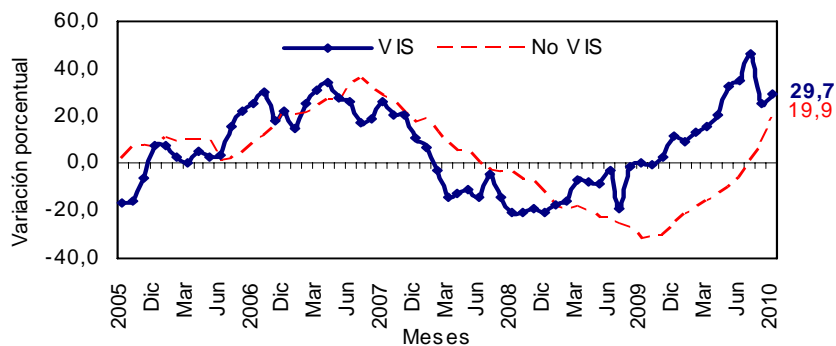

Fuente: DANE – Estadísticas de Edificación Licencias de Construcción

NOTA: La diferencia en la suma de las variables, obedece al sistema de aproximación en el nivel de dígitos trabajados



En cuanto a unidades licenciadas durante los doce meses se registró un total de 129.241 viviendas por construir, distribuidas en 75.726 para vivienda diferente de VIS (55.257 apartamentos y 20.469 casas) y 53.515 soluciones dentro del rango de vivienda de interés social (28.230 apartamentos y 25.285 casas) (anexos A21 y A22).

En el acumulado doce meses, las unidades aprobadas presentaron un incremento de 22,7%. Por tipo de solución, se registró un aumento de 22,8% en el número de unidades de vivienda diferente de VIS y de 22,7% en el número de soluciones de interés social, respecto al acumulado a septiembre de 2009 (gráfico 44 y anexo A22).

Gráfico 44
Variación doce meses, de las unidades de vivienda aprobadas
77 municipios
Septiembre (2005 - 2010)

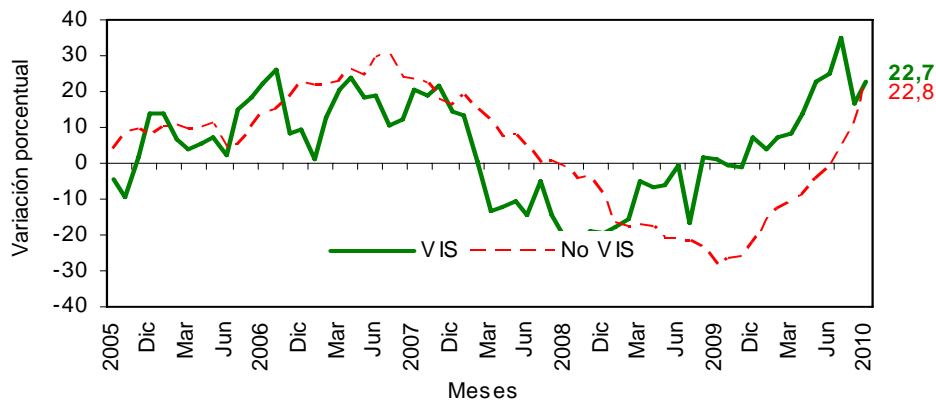

Fuente: DANE – Estadísticas de Edificación Licencias de Construcción

NOTA: La diferencia en la suma de las variables, obedece al sistema de aproximación en el nivel de dígitos trabajados

FICHA METODOLOGICA

Objetivo: conocer el potencial de la actividad edificadora del país, con base en las licencias de construcción.

Alcance: los metros cuadrados aprobados según licencias de construcción.

Tipo de investigación: registro administrativo.

Fuentes: curadurías urbanas para ciudades con población superior a 100 000 habitantes; para ciudades con población inferior a los 100 000 habitantes, las oficinas de Planeación Municipal y las secretarías de Obras Públicas.

Periodicidad: mensual.

Cobertura geográfica: los resultados que se presentan en este boletín cubren 77 municipios: *Antioquia:* Medellín, Barbosa, Bello, Caldas, Copacabana, Envigado, Girardota, Itagüí, La Estrella, Rionegro, Sabaneta y Yarumal; *Atlántico:* Barranquilla, Malambo, Puerto Colombia y Soledad; *Bogotá;* *Bolívar:* Cartagena y Magangué; *Boyacá:* Tunja, Chiquinquirá, Duitama y Sogamoso; *Caldas:* Manizales, La Dorada y Villamaría; *Caquetá:* Florencia; *Cauca:* Popayán; *Cesar:* Valledupar; *Córdoba:* Montería; *Cundinamarca:* Chía, Facatativá, Fusagasugá, Girardot, Soacha y Zipaquirá; *Chocó:* Quibdó; *Huila:* Neiva, Garzón y Pitalito; *La Guajira:* Riohacha; *Magdalena:* Santa Marta; *Meta:* Villavicencio; *Nariño:* Pasto e Ipiales; *Norte de Santander:* Cúcuta, El Zulia, Los Patios, Ocaña y Villa del Rosario; *Quindío:* Armenia y Calarcá; *Risaralda:* Pereira, Dosquebradas y Santa Rosa de Cabal; *Santander:* Bucaramanga, Barrancabermeja, Floridablanca, Girón, Piedecuesta, San Gil y Socorro; *Sucre:* Sincelejo; *Tolima:* Ibagué, Espinal, Honda y Libano; *Valle del Cauca:* Cali, Buenaventura, Buga, Cartago, Jamundí, Palmira, Tuluá y Yumbo; *Arauca:* Arauca; *Casanare:* Yopal.

Nota: en este boletín se divulgan estadísticas preliminares para el mes de referencia y definitivas para los periodos anteriores.

Variaciones analizadas

Variación acumulada anual: variación porcentual calculada entre el acumulado de los últimos doce meses con relación al mes del año en referencia (i,t) y el *acumulado de igual periodo* del año inmediatamente anterior (i,t-1).

$$r_{i;t,t-1} = \left(\frac{X_{i,t}}{X_{i,t-1}} - 1 \right) * 100$$

Variación anual: variación porcentual calculada entre el mes del año en referencia (i,t) y el mismo mes del año anterior (i,t-1).

$$r_{i;t,t-1} = \left(\frac{X_{i,t}}{X_{i,t-1}} - 1 \right) * 100$$

Variación acumulada en lo corrido del año: variación porcentual calculada entre lo transcurrido desde enero hasta el mes de referencia del año (enero hasta i,t) y lo transcurrido en igual periodo del año anterior (enero hasta i,t-1).

$$r_{i;t,t-1} = \left(\frac{X_{i,t}}{X_{i,t-1}} - 1 \right) * 100$$

donde,

$X_{i,t}$ = metros cuadrados aprobados bajo licencia o el número de unidades licenciadas, en el período de referencia (t).

$X_{i,t-1}$ = metros cuadrados aprobados bajo licencia o el número de unidades licenciadas, en el mismo período del año anterior (t-1).

NOTA: La diferencia en la suma de las variables, obedece al sistema de aproximación en el nivel de dígitos trabajados

ANEXO ESTADÍSTICO

A1 Evolución de la actividad edificadora, según licencias aprobadas

77 municipios

Septiembre (2007-2010)

Años	Metros cuadrados			Variaciones (%)			
	Septiembre	Enero Septiembre	Doce meses a Septiembre	Mensual	Anual	Enero Septiembre	Doce meses a Septiembre
	Total						
2007	1.743.451	14.053.936	18.787.844	5,6	33,5	22,5	27,5
2008	1.793.300	13.138.871	18.339.351	42,2	2,9	-6,5	-2,4
2009	1.199.150	9.695.090	13.551.783	-3,2	-33,1	-26,2	-26,1
2010	1.599.640	11.755.325	15.490.940	16,0	33,4	21,3	14,3
	Vivienda						
2007	1.281.102	10.398.406	13.943.762	10,4	23,3	21,9	28,0
2008	1.348.808	9.364.809	12.946.503	55,2	5,3	-9,9	-7,2
2009	861.661	6.946.616	9.584.154	-7,2	-36,1	-25,8	-26,0
2010	1.278.516	8.924.064	11.732.833	9,3	48,4	28,5	22,4
	Otros destinos						
2007	462.349	3.655.530	4.844.082	-5,8	72,7	24,0	26,3
2008	444.492	3.774.062	5.392.848	13,4	-3,9	3,2	11,3
2009	337.489	2.748.474	3.967.629	9,0	-24,1	-27,2	-26,4
2010	321.124	2.831.261	3.758.107	53,9	-4,8	3,0	-5,3

FUENTE: DANE

A2 Área total aprobada en 77 municipios,

según departamentos y Bogotá

Agosto - Septiembre (2010)

Metros cuadrados

Departamentos y Bogotá	Agosto 2010		Septiembre 2010	
	Vivienda	Total	Vivienda	Total
Antioquia	147.868	169.401	235.150	272.594
Arauca	2.251	3.081	1.616	1.979
Atlántico	55.734	67.352	15.562	28.565
Bogotá	301.244	347.417	384.991	507.114
Bolívar	8.989	22.523	4.634	28.612
Boyacá	22.482	28.661	31.074	53.773
Caldas	15.614	20.986	13.712	17.826
Caquetá	1.942	2.127	2.688	2.688
Casanare	6.589	9.266	7.136	8.375
Cauca	5.828	6.329	6.486	6.760
Cesar	4.325	5.397	37.140	46.276
Córdoba	7.379	9.247	5.081	5.446
Cundinamarca	105.959	121.819	134.384	146.746
Chocó	1.555	1.709	1.038	1.714
Huila	22.993	28.254	16.440	19.116
La Guajira	999	2.727	707	1.127
Magdalena	13.711	17.708	7.375	11.281
Meta	42.749	43.168	12.517	14.680
Nariño	23.188	25.022	43.540	50.149
Norte de Stder	11.855	19.796	25.928	29.177
Quindío	5.888	8.102	33.023	37.048
Risaralda	12.467	16.156	17.535	18.848
Santander	100.045	113.158	111.082	123.179
Sucre	5.002	8.885	6.171	19.009
Tolima	14.109	22.389	26.392	28.938
Valle	229.431	258.145	97.114	118.620
Total	1.170.196	1.378.825	1.278.516	1.599.640

FUENTE: DANE

NOTA: La diferencia en la suma de las variables, obedece al sistema de aproximación en el nivel de dígitos trabajados



**A3 Variación mensual del área total aprobada en 77 municipios,
según departamentos y Bogotá
Agosto - Septiembre (2010)**

Departamentos y Bogotá	Variación mensual (%)		Contribución a la variación	
	Vivienda	Total	Vivienda	Total
Antioquia	59,0	60,9	7,5	7,5
Arauca	-28,2	-35,8	-0,1	-0,1
Atlántico	-72,1	-57,6	-3,4	-2,8
Bogotá	27,8	46,0	7,2	11,6
Bolívar	-48,4	27,0	-0,4	0,4
Boyacá	38,2	87,6	0,7	1,8
Caldas	-12,2	-15,1	-0,2	-0,2
Caquetá	38,4	26,4	0,1	0,0
Casanare	8,3	-9,6	0,0	-0,1
Cauca	11,3	6,8	0,1	0,0
Cesar	758,7	757,4	2,8	3,0
Córdoba	-31,1	-41,1	-0,2	-0,3
Cundinamarca	26,8	20,5	2,4	1,8
Chocó	-33,2	0,3	0,0	0,0
Huila	-28,5	-32,3	-0,6	-0,7
La Guajira	-29,2	-58,7	0,0	-0,1
Magdalena	-46,2	-36,3	-0,5	-0,5
Meta	-70,7	-66,0	-2,6	-2,1
Nariño	87,8	100,4	1,7	1,8
Norte de Stder	118,7	47,4	1,2	0,7
Quindío	460,9	357,3	2,3	2,1
Risaralda	40,7	16,7	0,4	0,2
Santander	11,0	8,9	0,9	0,7
Sucre	23,4	113,9	0,1	0,7
Tolima	87,1	29,3	1,0	0,5
Valle	-57,7	-54,0	-11,3	-10,1
Total	9,3	16,0		

FUENTE: DANE

**A 4 Área total aprobada para vivienda en 77 municipios,
según departamentos y Bogotá
Septiembre 2010**

Departamentos y Bogotá	Mes	Año corrido	Metros cuadrados
			Doce meses a Septiembre
Antioquia	235.150	1.261.435	1.754.634
Arauca	1.616	18.282	23.310
Atlántico	15.562	220.915	328.631
Bogotá	384.991	2.508.992	3.164.096
Bolívar	4.634	132.669	154.416
Boyacá	31.074	257.474	403.857
Caldas	13.712	157.003	200.109
Caquetá	2.688	17.904	20.727
Cauca	6.486	119.314	170.867
Casanare	7.136	71.328	102.800
Cesar	37.140	126.357	222.146
Córdoba	5.081	78.858	99.811
Cundinamarca	134.384	628.339	787.195
Chocó	1.038	8.655	10.601
Huila	16.440	131.785	164.516
La Guajira	707	9.140	10.898
Magdalena	7.375	108.349	155.090
Meta	12.517	166.787	209.679
Nariño	43.540	259.497	333.897
Norte de Stder	25.928	161.747	251.718
Quindío	33.023	109.066	141.975
Risaralda	17.535	289.203	351.196
Santander	111.082	633.186	814.662
Sucre	6.171	59.393	76.435
Tolima	26.392	237.580	296.498
Valle	97.114	1.150.806	1.483.069
Total	1.278.516	8.924.064	11.732.833

FUENTE: DANE

NOTA: La diferencia en la suma de las variables, obedece al sistema de aproximación en el nivel de dígitos trabajados



**A5 Variación porcentual del área aprobada para vivienda
en 77 municipios, según departamentos y Bogotá**

Departamentos y Bogotá	Mensual	Anual	Año corrido	Porcentaje
				Doce meses a Septiembre
Antioquia	59,0	143,6	67,2	79,8
Arauca	-28,2	328,6	200,1	174,4
Atlántico	-72,1	157,1	33,9	40,8
Bogotá	27,8	25,8	27,5	10,3
Bolívar	-48,4	115,4	7,1	8,3
Boyacá	38,2	29,5	12,0	11,9
Caldas	-12,2	35,7	24,4	23,6
Caquetá	38,4	100,6	165,0	116,4
Cauca	11,3	-6,2	-4,1	-8,9
Casanare	8,3	14,0	9,8	-9,8
Cesar	758,7	1.691,6	-34,1	4,9
Córdoba	-31,1	-16,0	2,2	-22,7
Cundinamarca	26,8	102,7	52,4	45,5
Chocó	-33,2	24,8	15,4	-25,2
Huila	-28,5	-3,6	-18,9	-29,4
La Guajira	-29,2	-76,0	-16,3	-11,9
Magdalena	-46,2	-69,9	-2,9	-25,1
Meta	-70,7	-58,4	-27,4	-23,3
Nariño	87,8	154,1	63,0	61,4
Norte de Stder	118,7	-44,1	-38,5	-25,9
Quindío	460,9	257,2	16,1	24,9
Risaralda	40,7	-67,8	15,1	12,9
Santander	11,0	473,3	46,3	26,4
Sucre	23,4	121,2	69,6	64,7
Tolima	87,1	33,0	39,0	21,6
Valle	-57,7	17,3	50,0	49,3
Total	9,3	48,4	28,5	22,4

FUENTE: DANE

**A6 Área total aprobada en 77 municipios,
según departamentos y Bogotá**

Departamentos y Bogotá	Septiembre 2009		Septiembre 2010	
	Metros cuadrados			
	Vivienda	Total	Vivienda	Total
Antioquia	96.529	168.263	235.150	272.594
Arauca	377	1.034	1.616	1.979
Atlántico	6.052	11.652	15.562	28.565
Bogotá	306.134	413.809	384.991	507.114
Bolívar	2.151	24.711	4.634	28.612
Boyacá	23.989	26.229	31.074	53.773
Caldas	10.103	17.150	13.712	17.826
Caquetá	1.340	1.400	2.688	2.688
Casanare	6.257	36.698	7.136	8.375
Cauca	6.918	7.911	6.486	6.760
Cesar	2.073	3.453	37.140	46.276
Córdoba	6.052	7.060	5.081	5.446
Cundinamarca	66.281	71.265	134.384	146.746
Chocó	832	1.560	1.038	1.714
Huila	17.046	18.140	16.440	19.116
La Guajira	2.940	4.200	707	1.127
Magdalena	24.515	26.608	7.375	11.281
Meta	30.109	36.637	12.517	14.680
Nariño	17.138	22.211	43.540	50.149
Norte de Stder	46.359	53.937	25.928	29.177
Quindío	9.245	25.988	33.023	37.048
Risaralda	54.394	63.648	17.535	18.848
Santander	19.375	28.085	111.082	123.179
Sucre	2.790	6.273	6.171	19.009
Tolima	19.849	23.641	26.392	28.938
Valle	82.813	97.587	97.114	118.620
Total	861.661	1.199.150	1.278.516	1.599.640

FUENTE: DANE

NOTA: La diferencia en la suma de las variables, obedece al sistema de aproximación en el nivel de dígitos trabajados



**A 7 Variación anual del área total aprobada en 77 municipios,
según departamentos y Bogotá
Septiembre (2009 - 2010)**

Departamentos y Bogotá	Variación anual		Contribución a la variación	
	Vivienda	Total	Vivienda	Total
Antioquia	143,6	62,0	16,1	8,7
Arauca	328,6	91,4	0,1	0,1
Atlántico	157,1	145,2	1,1	1,4
Bogotá	25,8	22,5	9,2	7,8
Bolívar	115,4	15,8	0,3	0,3
Boyacá	29,5	105,0	0,8	2,3
Caldas	35,7	3,9	0,4	0,1
Caquetá	100,6	92,0	0,2	0,1
Casanare	14,0	-77,2	0,1	-2,4
Cauca	-6,2	-14,5	-0,1	-0,1
Cesar	1.691,6	1.240,2	4,1	3,6
Córdoba	-16,0	-22,9	-0,1	-0,1
Cundinamarca	102,7	105,9	7,9	6,3
Chocó	24,8	9,9	0,0	0,0
Huila	-3,6	5,4	-0,1	0,1
La Guajira	-76,0	-73,2	-0,3	-0,3
Magdalena	-69,9	-57,6	-2,0	-1,3
Meta	-58,4	-59,9	-2,0	-1,8
Nariño	154,1	125,8	3,1	2,3
Norte de Stder	-44,1	-45,9	-2,4	-2,1
Quindío	257,2	42,6	2,8	0,9
Risaralda	-67,8	-70,4	-4,3	-3,7
Santander	473,3	338,6	10,6	7,9
Sucre	121,2	203,0	0,4	1,1
Tolima	33,0	22,4	0,8	0,4
Valle	17,3	21,6	1,7	1,8
Total	48,4	33,4		

FUENTE: DANE

**A 8 Área total aprobada en 77 municipios,
según departamentos y Bogotá
Acumulado año corrido a Septiembre
2009-2010**

Departamentos y Bogotá	Enero-Septiembre			
	2009		2010	
	Vivienda	Total	Vivienda	Total
Antioquia	754.338	1.072.249	1.261.435	1.586.121
Arauca	6.091	12.109	18.282	59.016
Atlántico	164.955	341.613	220.915	345.976
Bogotá	1.968.414	2.888.640	2.508.992	3.312.224
Bolívar	123.920	283.302	132.669	321.803
Boyacá	229.983	305.476	257.474	338.650
Caldas	126.238	160.265	157.003	189.851
Caquetá	6.756	26.455	17.904	25.321
Casanare	64.990	118.461	71.328	106.870
Cauca	124.381	147.773	119.314	164.284
Cesar	191.602	223.554	126.357	163.769
Córdoba	77.146	109.644	78.858	113.529
Cundinamarca	412.300	456.186	628.339	697.175
Chocó	7.500	10.692	8.655	16.936
Huila	162.595	209.252	131.785	217.063
La Guajira	10.924	15.334	9.140	12.575
Magdalena	111.578	214.847	108.349	189.104
Meta	229.649	260.658	166.787	195.935
Nariño	159.241	187.443	259.497	323.618
Norte de Stder	263.007	362.462	161.747	216.403
Quindío	93.961	138.594	109.066	135.505
Risaralda	251.287	321.281	289.203	336.645
Santander	432.856	540.958	633.186	825.222
Sucre	35.023	51.914	59.393	105.101
Tolima	170.897	224.910	237.580	291.860
Valle	766.984	1.011.018	1.150.806	1.474.769
Total	6.946.616	9.695.090	8.924.064	11.755.325

FUENTE: DANE

NOTA: La diferencia en la suma de las variables, obedece al sistema de aproximación en el nivel de dígitos trabajados



A 9 Variación del área total aprobada en 77 municipios, según departamentos y Bogotá Acumulado año corrido a Septiembre 2009-2010

Departamentos y Bogotá	Variación acumulada año corrido (%)		Contribución a la variación (puntos porcentuales)	
	Vivienda	Total	Vivienda	Total
Antioquia	67,2	47,9	7,3	5,3
Arauca	200,1	387,4	0,2	0,5
Atlántico	33,9	1,3	0,8	0,0
Bogotá	27,5	14,7	7,8	4,4
Bolívar	7,1	13,6	0,1	0,4
Boyacá	12,0	10,9	0,4	0,3
Caldas	24,4	18,5	0,4	0,3
Caquetá	165,0	-4,3	0,2	0,0
Casanare	9,8	-9,8	0,1	-0,1
Cauca	-4,1	11,2	-0,1	0,2
Cesar	-34,1	-31,2	-0,9	-0,7
Córdoba	2,2	3,5	0,0	0,0
Cundinamarca	52,4	52,8	3,1	2,5
Chocó	15,4	58,4	0,0	0,1
Huila	-18,9	3,7	-0,4	0,1
La Guajira	-16,3	-18,0	0,0	0,0
Magdalena	-2,9	-12,0	0,0	-0,3
Meta	-27,4	-24,8	-0,9	-0,7
Nariño	63,0	72,6	1,4	1,4
Norte de Stder	-38,5	-40,3	-1,5	-1,5
Quindío	16,1	-2,2	0,2	0,0
Risaralda	15,1	4,8	0,5	0,2
Santander	46,3	52,5	2,9	2,9
Sucre	69,6	102,5	0,4	0,5
Tolima	39,0	29,8	1,0	0,7
Valle	50,0	45,9	5,5	4,8
Total	28,5	21,3		

FUENTE: DANE

A 10 Area total aprobada para vivienda y otros destinos en 77 municipios, según departamentos y Bogotá Doce meses a Septiembre 2009-2010

Departamentos y Bogotá	Doce meses a Septiembre				Metros cuadrados
	2009		2010		
	Vivienda	Total	Vivienda	Total	
Antioquia	975.819	1.395.547	1.754.634	2.206.417	
Arauca	8.494	17.002	23.310	65.406	
Atlántico	233.321	430.774	328.631	497.896	
Bogotá	2.869.438	4.147.546	3.164.096	4.147.975	
Bolívar	142.565	445.540	154.416	397.273	
Boyacá	360.888	452.809	403.857	536.384	
Caldas	161.874	215.406	200.109	241.257	
Caquetá	9.580	29.566	20.727	34.041	
Casanare	113.937	174.881	102.800	157.554	
Cauca	187.511	237.631	170.867	237.407	
Cesar	211.708	252.376	222.146	258.647	
Córdoba	129.192	173.122	99.811	140.593	
Cundinamarca	540.952	666.668	787.195	868.704	
Chocó	14.169	21.934	10.601	19.676	
Huila	232.973	291.070	164.516	264.687	
La Guajira	12.364	17.590	10.898	18.010	
Magdalena	206.938	329.329	155.090	252.545	
Meta	273.280	310.792	209.679	246.095	
Nariño	206.911	255.340	333.897	413.478	
Norte de Stder	339.513	464.172	251.718	320.476	
Quindío	113.692	165.530	141.975	178.103	
Risaralda	310.934	446.046	351.196	420.586	
Santander	644.672	883.771	814.662	1.142.692	
Sucre	46.409	71.421	76.435	126.238	
Tolima	243.878	324.393	296.498	366.510	
Valle	993.142	1.331.527	1.483.069	1.932.290	
Total	9.584.154	13.551.783	11.732.833	15.490.940	

FUENTE: DANE

NOTA: La diferencia en la suma de las variables, obedece al sistema de aproximación en el nivel de dígitos trabajados



A 11 Variación del área aprobada para vivienda y otros destinos en 77 municipios, según departamentos y Bogotá Doce meses a Septiembre 2009-2010

Departamentos y Bogotá	Variación doce meses		Contribución a la variación	
	Vivienda	Total	Vivienda	Total
Antioquia	79,8	58,1	8,1	6,0
Arauca	174,4	284,7	0,2	0,4
Atlántico	40,8	15,6	1,0	0,5
Bogotá	10,3	0,0	3,1	0,0
Bolívar	8,3	-10,8	0,1	-0,4
Boyacá	11,9	18,5	0,4	0,6
Caldas	23,6	12,0	0,4	0,2
Caquetá	116,4	15,1	0,1	0,0
Casanare	-9,8	-9,9	-0,1	-0,1
Cauca	-8,9	-0,1	-0,2	0,0
Cesar	4,9	2,5	0,1	0,0
Córdoba	-22,7	-18,8	-0,3	-0,2
Cundinamarca	45,5	30,3	2,6	1,5
Chocó	-25,2	-10,3	0,0	0,0
Huila	-29,4	-9,1	-0,7	-0,2
La Guajira	-11,9	2,4	0,0	0,0
Magdalena	-25,1	-23,3	-0,5	-0,6
Meta	-23,3	-20,8	-0,7	-0,5
Nariño	61,4	61,9	1,3	1,2
Norte de Santander	-25,9	-31,0	-0,9	-1,1
Quindío	24,9	7,6	0,3	0,1
Risaralda	12,9	-5,7	0,4	-0,2
Santander	26,4	29,3	1,8	1,9
Sucre	64,7	76,8	0,3	0,4
Tolima	21,6	13,0	0,5	0,3
Valle	49,3	45,1	5,1	4,4
Total	22,4	14,3		

FUENTE: DANE.

A12 Área aprobada bajo licencias de construcción en 77 municipios, según destinos Agosto - Septiembre (2010)

Destinos	Metros cuadrados		Variación mensual (%)	Contribución a la variación (puntos porcentuales)
	Agosto	Septiembre		
Vivienda	1.170.196	1.278.516	9,3	7,9
Industria	9.304	19.613	110,8	0,7
Oficina	14.122	32.914	133,1	1,4
Bodega	22.180	8.296	-62,6	-1,0
Comercio	78.664	84.169	7,0	0,4
Hotel	22.754	35.039	54,0	0,9
Educación	34.674	90.551	161,1	4,1
Hospital	18.889	20.414	8,1	0,1
Admón pública	2.793	11.105	297,6	0,6
Religioso	3.128	11.541	269,0	0,6
Social-recreacional	2.121	5.463	157,6	0,2
Otro	-	2.019	*	0,1
Total	1.378.825	1.599.640	16,0	

FUENTE: DANE

- Sin movimiento

- * Cálculo matemático indeterminado

NOTA: La diferencia en la suma de las variables, obedece al sistema de aproximación en el nivel de dígitos trabajados



**A13 Área aprobada bajo licencias de construcción en 77 municipios,
según destinos
Septiembre (2009-2010)**

Destinos	Metros cuadrados		Variación anual (%)	Contribución a la variación (puntos porcentuales)
	2009	2010		
Vivienda	861.661	1.278.516	48,4	34,8
Industria	10.814	19.613	81,4	0,7
Oficina	30.478	32.914	8,0	0,2
Bodega	14.982	8.296	-44,6	-0,6
Comercio	118.402	84.169	-28,9	-2,9
Hotel	22.055	35.039	58,9	1,1
Educación	104.633	90.551	-13,5	-1,2
Hospital	29.090	20.414	-29,8	-0,7
Admón pública	1.730	11.105	541,9	0,8
Religioso	2.792	11.541	313,4	0,7
Social-recreacional	2.149	5.463	154,2	0,3
Otro	364	2.019	454,7	0,1
Total	1.199.150	1.599.640	33,4	

FUENTE: DANE

**A14 Área aprobada bajo licencias de construcción en 77 municipios,
según destinos
Acumulado año corrido a Septiembre
2009 - 2010**

Destinos	Enero - Septiembre (metros cuadrados)		Variación año corrido (%)	Contribución a la variación (puntos porcentuales)
	2009	2010		
Vivienda	6.946.616	8.924.064	28,5	20,4
Industria	232.971	159.489	-31,5	-0,8
Oficina	386.718	417.932	8,1	0,3
Bodega	248.287	198.053	-20,2	-0,5
Comercio	936.648	813.092	-13,2	-1,3
Hotel	212.641	214.953	1,1	0,0
Educación	398.107	548.234	37,7	1,5
Hospital	160.715	190.908	18,8	0,3
Admón pública	38.207	96.771	153,3	0,6
Religioso	30.943	65.818	112,7	0,4
Social-recreacional	90.886	116.818	28,5	0,3
Otro	12.351	9.193	-25,6	0,0
Total	9.695.090	11.755.325	21,3	

FUENTE: DANE

NOTA: La diferencia en la suma de las variables, obedece al sistema de aproximación en el nivel de dígitos trabajados



**A15 Área aprobada bajo licencias de construcción en 77 municipios,
según destinos
Doce meses a Septiembre
2009 - 2010**

Destinos	Doce meses (metros cuadrados)		Variación doce meses (%)	Contribución a la variación (puntos porcentuales)
	2009	2010		
Vivienda	9.584.154	11.732.833	22,4	15,9
Industria	312.468	240.458	-23,0	-0,5
Oficina	575.801	510.190	-11,4	-0,5
Bodega	364.431	302.425	-17,0	-0,5
Comercio	1.331.368	1.110.182	-16,6	-1,6
Hotel	363.574	245.522	-32,5	-0,9
Educación	526.665	674.626	28,1	1,1
Hospital	215.731	265.341	23,0	0,4
Admón pública	56.108	108.937	94,2	0,4
Religioso	84.702	93.662	10,6	0,1
Social-recreacional	120.679	191.319	58,5	0,5
Otro	16.102	15.445	-4,1	0,0
Total	13.551.783	15.490.940	14,3	

FUENTE: DANE

**A16 Área total aprobada para vivienda en 77 municipios,
según departamentos y Bogotá**

Departamentos y Bogotá	Metros cuadrados					
	Vivienda de interés social			Vivienda diferente de VIS		
	Total	Casas	Aptos.	Total	Casas	Aptos.
Antioquia	7.470	693	6.777	227.680	24.890	202.790
Arauca	77	77	-	1.539	501	1.038
Atlántico	4.058	3.726	332	11.504	6.956	4.548
Bogotá	147.354	32.659	114.695	237.637	22.894	214.743
Bolívar	98	98	-	4.536	776	3.760
Boyacá	209	209	-	30.865	12.214	18.651
Caldas	3.492	250	3.242	10.220	2.798	7.422
Caquetá	74	74	-	2.614	2.066	548
Casanare	-	-	-	7.136	6.489	647
Cauca	357	357	-	6.129	3.251	2.878
Cesar	7.040	-	7.040	30.100	15.674	14.426
Córdoba	-	-	-	5.081	4.075	1.006
Cundinamarca	85.002	22.573	62.429	49.382	43.811	5.571
Chocó	-	-	-	1.038	946	92
Huila	2.275	2.275	-	14.165	8.850	5.315
La Guajira	-	-	-	707	486	221
Magdalena	-	-	-	7.375	6.331	1.044
Meta	260	260	-	12.257	12.257	-
Nariño	31.211	328	30.883	12.329	3.639	8.690
Norte de Stder	848	848	-	25.080	20.828	4.252
Quindío	13.182	13.182	-	19.841	2.560	17.281
Risaralda	8.166	8.166	-	9.369	7.739	1.630
Santander	105	105	-	110.977	21.968	89.009
Sucre	-	-	-	6.171	5.458	713
Tolima	4.156	4.156	-	22.236	6.411	15.825
Valle	31.484	21.051	10.433	65.630	27.690	37.940
Total	346.918	111.087	235.831	931.598	271.558	660.040

FUENTE: DANE

- Sin movimiento

NOTA: La diferencia en la suma de las variables, obedece al sistema de aproximación en el nivel de dígitos trabajados

□□□

**A17 Unidades de vivienda a construir en 77 municipios,
según departamentos y Bogotá
Septiembre 2010**

Departamentos y Bogotá	Vivienda de interés social			Vivienda diferente de VIS		
	Total	Casas	Aptos.	Total	Casas	Aptos.
Antioquia	121	8	113	2.233	190	2.043
Arauca	1	1	-	15	4	11
Atlántico	67	62	5	105	52	53
Bogotá	2.100	461	1.639	2.104	245	1.859
Bolívar	2	2	-	40	6	34
Boyacá	2	2	-	315	101	214
Caldas	51	2	49	66	16	50
Caquetá	2	2	-	21	15	6
Casanare	-	-	-	58	47	11
Cauca	5	5	-	67	24	43
Cesar	96	-	96	306	126	180
Córdoba	-	-	-	34	23	11
Cundinamarca	1.528	244	1.284	388	327	61
Chocó	-	-	-	19	17	2
Huila	25	25	-	98	61	37
La Guajira	-	-	-	6	3	3
Magdalena	-	-	-	72	58	14
Meta	2	2	-	97	97	-
Nariño	451	4	447	101	24	77
Norte de Stder	20	20	-	255	207	48
Quindío	201	201	-	118	18	100
Risaralda	177	177	-	71	51	20
Santander	1	1	-	1.187	161	1.026
Sucre	-	-	-	49	44	5
Tolima	71	71	-	97	44	53
Valle del Cauca	418	280	138	604	253	351
Total	5.341	1.570	3.771	8.526	2.244	6.312

FUENTE: DANE

- Sin movimiento

**A18 Área total aprobada para vivienda en 77 municipios,
según departamentos y Bogotá
Año corrido a Septiembre 2010**

Departamentos y Bogotá	Vivienda de interés social			Vivienda diferente de VIS		
	Total	Casas	Aptos.	Total	Casas	Aptos.
Antioquia	188.408	3.081	185.327	1.073.027	183.919	889.108
Arauca	9.319	9.319	-	8.963	5.440	3.523
Atlántico	85.353	83.706	1.647	135.562	53.532	82.030
Bogotá	743.637	145.215	598.422	1.765.355	164.997	1.600.358
Bolívar	47.265	39.687	7.578	85.404	9.341	76.063
Boyacá	65.812	18.928	46.884	191.662	91.273	100.389
Caldas	37.841	14.533	23.308	119.162	26.114	93.048
Caquetá	5.206	5.206	-	12.698	11.152	1.546
Casanare	5.253	5.157	96	66.075	51.918	14.157
Cauca	2.170	2.170	-	117.144	75.921	41.223
Cesar	68.464	61.282	7.182	57.893	40.565	17.328
Córdoba	19.720	8.709	11.011	59.138	28.179	30.959
Cundinamarca	280.959	148.867	132.092	347.380	314.910	32.470
Chocó	-	-	-	8.655	6.518	2.137
Huila	36.143	29.018	7.125	95.642	72.419	23.223
La Guajira	588	427	161	8.552	5.717	2.835
Magdalena	26.075	25.851	224	82.274	43.709	38.565
Meta	36.574	36.574	-	130.213	126.506	3.707
Nariño	88.987	46.384	42.603	170.510	74.489	96.021
Norte de Santander	10.802	10.383	419	150.945	92.078	58.867
Quindío	49.924	19.240	30.684	59.142	29.966	29.176
Risaralda	116.232	91.294	24.938	172.971	86.862	86.109
Santander	42.587	26.731	15.856	590.599	101.744	488.855
Sucre	30.301	30.301	-	29.092	21.189	7.903
Tolima	66.635	36.539	30.096	170.945	54.109	116.836
Valle	480.183	311.032	169.151	670.623	222.055	448.568
Total	2.544.438	1.209.634	1.334.804	6.379.626	1.994.622	4.385.004

FUENTE: DANE

- Sin movimiento

NOTA: La diferencia en la suma de las variables, obedece al sistema de aproximación en el nivel de dígitos trabajados

□□□

**A19 Unidades de vivienda a construir en 77 municipios,
según departamentos y Bogotá
Año corrido a Septiembre 2010**

Departamentos y Bogotá	Vivienda de interés social			Vivienda diferente de VIS		
	Total	Casas	Aptos.	Total	Casas	Aptos.
Antioquia	2.912	36	2.876	10.440	1.351	9.089
Arauca	225	225	-	98	49	49
Atlántico	1.463	1.426	37	1.136	454	682
Bogotá	12.254	2.125	10.129	15.883	1.424	14.459
Bolívar	1.248	1.148	100	550	47	503
Boyacá	864	210	654	1.872	785	1.087
Caldas	558	246	312	1.062	163	899
Caquetá	103	103	-	128	112	16
Casanare	111	110	1	561	429	132
Cauca	32	32	-	1.010	587	423
Cesar	957	859	98	459	256	203
Córdoba	369	211	158	440	182	258
Cundinamarca	4.879	2.333	2.546	2.799	2.444	355
Chocó	-	-	-	107	84	23
Huila	588	468	120	717	497	220
La Guajira	8	6	2	87	55	32
Magdalena	429	426	3	569	323	246
Meta	821	821	-	1.009	956	53
Nariño	1.290	621	669	1.403	530	873
Norte de Santander	247	236	11	1.401	888	513
Quindío	690	369	321	429	233	196
Risaralda	1.750	1.322	428	1.635	604	1.031
Santander	608	401	207	5.169	783	4.386
Sucre	439	439	-	184	132	52
Tolima	878	415	463	1.238	359	879
Valle	7.740	4.977	2.763	5.940	1.682	4.258
Total	41.463	19.565	21.898	56.326	15.409	40.917

FUENTE: DANE

- Sin movimiento

**A20 Area total aprobada (M 2) para vivienda
en 77 municipios, según departamentos y Bogotá
Doce meses a Septiembre**

Departamentos y Bogotá	Vivienda de interés social			Vivienda diferente de VIS			Metros cuadrados
	Total	Casas	Aptos.	Total	Casas	Aptos.	
Antioquia	227.295	4.765	222.530	1.527.339	236.800	1.290.539	
Arauca	9.607	9.607	-	13.703	9.756	3.947	
Atlántico	108.893	107.105	1.788	2.19.738	71.937	147.801	
Bogotá	952.380	179.685	772.695	2.211.716	211.871	1.999.845	
Bolívar	58.920	51.155	7.765	95.496	12.628	82.868	
Boyacá	104.718	56.944	47.774	299.139	135.256	163.883	
Caldas	59.208	30.946	28.262	140.901	36.749	104.152	
Caquetá	5.440	5.440	-	15.287	13.741	1.546	
Casanare	5.253	5.157	96	97.547	71.966	25.581	
Cauca	2.813	2.689	124	168.054	99.937	68.117	
Cesar	118.924	111.618	7.306	103.222	64.279	38.943	
Córdoba	23.449	12.438	11.011	76.362	41.685	34.677	
Cundinamarca	335.793	162.733	173.060	451.402	410.299	41.103	
Chocó	-	-	-	10.601	8.310	2.291	
Huila	42.816	35.580	7.236	121.700	95.750	25.950	
La Guajira	958	797	161	9.940	6.523	3.417	
Magdalena	26.204	25.980	224	128.886	53.796	75.090	
Meta	40.543	40.543	-	169.136	164.375	4.761	
Nariño	90.384	47.781	42.603	243.513	88.515	154.998	
Norte de Santander	21.452	21.033	419	230.266	126.207	104.059	
Quindío	51.992	20.000	31.992	89.983	41.410	48.573	
Risaralda	130.669	105.731	24.938	220.527	113.445	107.082	
Santander	85.042	39.434	45.608	729.620	137.074	592.546	
Sucre	40.284	40.284	-	36.151	26.273	9.878	
Tolima	98.425	61.225	37.200	198.073	64.833	133.240	
Valle	597.695	379.925	217.770	885.374	294.934	590.440	
Total	3.239.157	1.558.595	1.680.562	8.493.676	2.638.349	5.855.327	

FUENTE: DANE

- Sin movimiento

NOTA: La diferencia en la suma de las variables, obedece al sistema de aproximación en el nivel de dígitos trabajados



**A21 Unidades de vivienda a construir en 77 municipios,
según departamentos y Bogotá
Doce meses a Septiembre
2010**

Departamentos y Bogotá	Vivienda de interés social			Vivienda diferente de VIS		
	Total	Casas	Aptos.	Total	Casas	Aptos.
Antioquia	3.496	62	3.434	15.862	1.729	14.133
Arauca	229	229	-	136	82	54
Atlántico	1.944	1.905	39	1.830	622	1.208
Bogotá	15.987	2.609	13.378	19.334	1.882	17.452
Bolívar	1.483	1.381	102	635	66	569
Boyacá	1.235	571	664	2.894	1.145	1.749
Caldas	889	518	371	1.241	224	1.017
Caquetá	109	109	-	158	142	16
Casanare	111	110	1	793	590	203
Cauca	40	38	2	1.487	768	719
Cesar	1.890	1.790	100	695	392	303
Córdoba	446	288	158	585	292	293
Cundinamarca	5.945	2.435	3.510	3.541	3.103	438
Chocó	-	-	-	141	117	24
Huila	727	605	122	926	675	251
La Guajira	15	13	2	99	60	39
Magdalena	431	428	3	937	417	520
Meta	864	864	-	1.312	1.252	60
Nariño	1.308	639	669	2.187	624	1.563
Norte de Santander	556	545	11	2.260	1.237	1.023
Quindío	712	377	335	571	299	272
Risaralda	2.005	1.577	428	2.080	805	1.275
Santander	1.306	586	720	6.422	1.060	5.362
Sucre	678	678	-	259	193	66
Tolima	1.224	682	542	1.459	421	1.038
Valle del Cauca	9.885	6.246	3.639	7.882	2.272	5.610
Total	53.515	25.285	28.230	75.726	20.469	55.257

FUENTE: DANE

- Sin movimiento

**A22 Licencias aprobadas para vivienda, por tipo de vivienda
77 municipios
Septiembre (2009 - 2010)**

Período	Metros cuadrados aprobados								
	Total vivienda			Vivienda de interés social			Vivienda diferente de VIS		
	Total nacional	Casas	Aptos.	Total nacional	Casas	Aptos.	Total nacional	Casas	Aptos.
Agosto 2010	1.170.196	387.831	782.365	369.149	164.451	204.698	801.047	223.380	577.667
Septiembre 2009	861.661	322.408	539.253	256.623	106.582	150.041	605.038	215.826	389.212
Septiembre 2010	1.278.516	382.645	895.871	346.918	111.087	235.831	931.598	271.558	660.040
Año corrido 2009	6.946.616	2.771.530	4.175.086	1.941.714	974.170	967.544	5.004.902	1.797.360	3.207.542
Año corrido 2010	8.924.064	3.204.256	5.719.808	2.544.438	1.209.634	1.334.804	6.379.626	1.994.622	4.385.004
Doce meses a Septiembre 2009	9.584.154	3.773.899	5.810.255	2.498.159	1.228.688	1.269.471	7.085.995	2.545.211	4.540.784
Doce meses a Septiembre 2010	11.732.833	4.196.944	7.535.889	3.239.157	1.558.595	1.680.562	8.493.676	2.638.349	5.855.327

Variaciones %

Mensual	9,3	-1,3	14,5	-6,0	-32,4	15,2	16,3	21,6	14,3
Anual	48,4	18,7	66,1	35,2	4,2	57,2	54,0	25,8	69,6
Año corrido a Septiembre 2010	28,5	15,6	37,0	31,0	24,2	38,0	27,5	11,0	36,7
Doce meses a Septiembre 2010	22,4	11,2	29,7	29,7	26,9	32,4	19,9	3,7	28,9

Período	Número de viviendas por construir								
	Total vivienda			Vivienda de interés social			Vivienda diferente de VIS		
	Total nacional	Casas	Aptos.	Total nacional	Casas	Aptos.	Total nacional	Casas	Aptos.
Agosto 2010	13.848	4.511	9.337	6.626	2.823	3.803	7.222	1.688	5.534
Septiembre 2009	9.660	3.170	6.490	4.028	1.581	2.447	5.632	1.589	4.043
Septiembre 2010	13.867	3.784	10.083	5.341	1.570	3.771	8.526	2.214	6.312
Año corrido 2009	76.993	31.098	45.895	33.452	17.046	16.406	43.541	14.052	29.489
Año corrido 2010	97.789	34.974	62.815	41.463	19.565	21.898	56.326	15.409	40.917
Doce meses a Septiembre 2009	105.299	42.222	63.077	43.616	21.858	21.758	61.683	20.364	41.319
Doce meses a Septiembre 2010	129.241	45.754	83.487	53.515	25.285	28.230	75.726	20.469	55.257

Variaciones %

Mensual	0,1	-16,1	8,0	-19,4	-44,4	-0,8	18,1	31,2	14,1
Anual	43,6	19,4	55,4	32,6	-0,7	54,1	51,4	39,3	56,1
Año corrido a Septiembre 2010	27,0	12,5	36,9	23,9	14,8	33,5	29,4	9,7	38,8
Doce meses a Septiembre 2010	22,7	8,4	32,4	22,7	15,7	29,7	22,8	0,5	33,7

FUENTE: DANE

NOTA: La diferencia en la suma de las variables, obedece al sistema de aproximación en el nivel de dígitos trabajados

**A 23 Área aprobada por departamentos y Bogotá, según destinos****77 municipios****Septiembre 2010**

Metros cuadrados

Departamentos y Bogotá	Vivienda	Industria	Oficina	Bodega	Comercio	Hotel	Educación	Hospital	Admón pública	Religioso	Social	Otro	Total
Antioquia	235.150	14.091	2.041	45	6.597	5.510	5.324	2.193	1.531	-	-	112	272.594
Arauca	1.616	-	62	-	301	-	-	-	-	-	-	-	1.979
Atlántico	15.562	-	280	323	1.574	444	10.382	-	-	-	-	-	28.565
Bogotá	384.991	2.190	27.851	322	21.547	13.488	54.004	1.440	-	-	630	651	507.114
Bolívar	4.634	-	419	1.846	6.370	4.093	9.634	1.055	-	561	-	-	28.612
Boyacá	31.074	1.245	500	270	8.810	-	1.641	-	-	6.116	4.117	-	53.773
Caldas	13.712	-	-	1.859	2.255	-	-	-	-	-	-	-	17.826
Caquetá	2.688	-	-	-	-	-	-	-	-	-	-	-	2.688
Casanare	7.136	-	-	-	1.239	-	-	-	-	-	-	-	8.375
Cauca	6.486	-	-	-	274	-	-	-	-	-	-	-	6.760
Cesar	37.140	-	289	-	2.648	-	-	-	4.103	2.096	-	-	46.276
Córdoba	5.081	-	-	-	76	-	-	-	289	-	-	-	5.446
Cundinamarca	134.384	-	-	1.279	2.308	1.545	1.788	260	5.182	-	-	-	146.746
Chocó	1.038	-	-	-	101	-	-	-	-	402	173	-	1.714
Huila	16.440	-	-	-	1.699	-	696	281	-	-	-	-	19.116
La Guajira	707	-	-	-	420	-	-	-	-	-	-	-	1.127
Magdalena	7.375	-	157	-	470	2.276	1.003	-	-	-	-	-	11.281
Meta	12.517	-	451	-	1.162	-	-	550	-	-	-	-	14.680
Nariño	43.540	-	90	259	998	256	3.009	1.937	-	-	60	-	50.149
Norte de Santander	25.928	-	55	390	2.464	-	89	-	-	-	251	-	29.177
Quindío	33.023	-	-	17	4.008	-	-	-	-	-	-	-	37.048
Risaralda	17.535	-	-	-	1.313	-	-	-	-	-	-	-	18.848
Santander	111.082	1.962	-	1.200	2.790	2.762	1.552	-	-	1.831	-	-	123.179
Sucre	6.171	-	-	-	140	-	-	12.698	-	-	-	-	19.009
Tolima	26.392	125	-	374	420	371	-	-	-	-	-	1.256	28.938
Valle	97.114	-	719	112	14.185	4.294	1.429	-	-	535	232	-	118.620
Total	1.278.516	19.613	32.914	8.296	84.169	35.039	90.551	20.414	11.105	11.541	5.463	2.019	1.599.640

Fuente: DANE

- Sin movimiento

NOTA: La diferencia en la suma de las variables, obedece al sistema de aproximación en el nivel de dígitos trabajados

**A 24 Área aprobada por departamentos y Bogotá, según destinos****77 municipios****Acumulado año corrido a Septiembre**

Metros cuadrados

Departamentos y Bogotá	Vivienda	Industria	Oficina	Bodega	Comercio	Hotel	Educación	Hospital	Admón. pública	Religioso	Social-recreacional	Otro	Total
Antioquia	1261.435	52.410	13.673	42.126	78.605	19.994	54.702	15.309	10.197	7.207	26.264	4.199	1586.121
Arauca	18.282	-	786	473	35.098	753	3.192	134	298	-	-	-	59.016
Atlántico	220.915	2.285	7.828	17.819	14.907	7.038	18.197	53.047	-	2.187	1.153	600	345.976
Bogotá	2.508.992	2.1972	297.403	8.348	168.379	63.148	132.884	27.878	41.502	11.790	29.095	833	3.312.224
Bolívar	132.669	10.826	22.615	38.851	22.972	28.583	47.380	12.132	3.004	778	1.548	445	321.803
Boyacá	257.474	1.727	4.421	858	28.429	4.740	27.584	2.631	403	6.266	4.117	-	338.650
Caldas	157.003	5.135	221	7.893	14.683	190	4.021	-	705	-	-	-	189.851
Caquetá	17.904	580	-	-	825	909	2.443	-	2.660	-	-	-	25.321
Casanare	71.328	-	191	81	25.014	5.274	3.965	800	-	217	-	-	106.870
Cauca	119.314	-	818	1.160	19.660	1.048	14.431	-	4.485	-	3.368	-	164.284
Cesar	126.357	-	955	354	9.019	393	3.777	2.116	6.989	3.100	709	-	153.769
Córdoba	78.858	-	-	5.115	13.403	2.375	10.684	1.639	1.083	372	-	-	113.529
Cundinamarca	628.339	7.968	696	4.180	30.824	3.793	10.124	260	5.882	2.553	2.029	527	697.175
Chocó	8.655	-	-	671	3.233	0	2.934	-	-	1.116	327	-	16.936
Huila	131.785	1.960	2.563	1.894	55.710	1.287	20.877	987	-	-	-	-	217.063
La Guajira	9.140	-	356	-	929	1.750	0	-	-	400	-	-	12.575
Magdalena	108.349	26.150	3.293	17.354	12.856	6.682	11.886	1.763	-	664	91	16	189.104
Meta	166.787	412	2.733	739	6.112	0	17.262	1.656	-	-	234	-	195.935
Nariño	259.497	400	1.289	5.156	24.441	2.729	18.268	10.433	-	1.145	260	-	323.618
Norte de Santander	161.747	4.320	1.191	4.020	19.444	1.976	14.287	1.182	2.274	888	5.074	-	216.403
Quindío	109.066	561	851	628	12.881	0	1.937	3.117	160	6.237	67	-	135.505
Risaralda	289.203	-	171	2.774	27.536	120	13.004	1.592	652	1.593	-	-	336.645
Santander	633.186	11.896	28.708	10.485	65.030	34.131	34.079	1.898	1.012	3.957	607	233	825.222
Sucre	59.393	-	314	905	6.590	809	5.788	23.497	6.742	1.063	-	-	105.101
Tolima	237.580	1.319	-	8.202	14.189	6.628	19.984	2.048	-	654	-	1.256	291.860
Valle	1.150.806	9.568	26.856	17.967	102.323	20.603	54.544	26.789	8.723	13.631	41.875	1.084	1.474.769
Total	8.924.064	159.489	417.932	198.053	813.092	214.953	548.234	190.908	96.771	65.818	116.818	9.193	11.755.325

Fuente: DANE

- Sin movimiento.

NOTA: La diferencia en la suma de las variables, obedece al sistema de aproximación en el nivel de dígitos trabajados

**A 25 Área aprobada por departamentos y Bogotá, según destinos****77 municipios****Doce meses a Septiembre**

Metros cuadrados

Departamentos y Bogotá	Vivienda	Industria	Oficina	Bodega	Comercio	Hotel	Educación	Hospital	Admón. pública	Religioso	Social-recreacional	Otro	Total
Antioquia	1.754.634	69.170	14.213	44.972	110.323	22.299	67.126	31.979	12.045	11.957	62.186	5.513	2.206.417
Arauca	23.310	-	786	473	35.136	753	4.516	134	298	-	-	-	65.406
Atlántico	328.631	3.462	10.149	50.037	23.170	7.038	18.197	53.101	-	2.187	1.297	627	497.896
Bogotá	3.164.096	42.885	359.431	8.348	215.738	67.421	150.035	35.468	48.285	21.261	34.085	922	4.147.975
Bolívar	154.416	10.901	22.615	64.798	23.484	28.583	47.559	12.528	3.004	1.560	27.380	445	397.273
Boyacá	403.857	4.701	7.775	1.545	54.446	5.436	40.797	6.498	403	6.751	4.175	-	536.384
Caldas	200.109	6.303	289	9.637	17.484	248	4.550	-	1.660	977	-	-	241.257
Caquetá	20.727	580	-	-	1.204	909	7.961	-	2.660	-	-	-	34.041
Casanare	102.800	2.106	529	106	40.843	5.910	4.243	800	-	217	-	-	157.554
Cauca	170.867	740	1.396	1.160	24.336	8.561	21.657	-	4.485	837	3.368	-	237.407
Cesar	222.146	-	1.195	354	9.947	393	8.459	5.125	7.219	3.100	709	-	258.647
Córdoba	99.811	-	-	5.794	18.082	3.097	10.684	1.670	1.083	372	-	-	140.593
Cundinamarca	787.195	8.250	1.715	7.772	36.697	3.793	10.505	260	5.882	3.719	2.389	527	868.704
Chocó	10.601	-	-	671	3.299	-	2.934	728	-	1.116	-	327	19.676
Huila	164.516	4.708	2.816	1.894	62.353	1.944	23.364	987	1.579	345	181	-	264.687
La Guajira	10.898	-	510	614	1.149	1.750	489	2.200	-	400	-	-	18.010
Magdalena	155.090	26.150	3.582	17.554	17.112	12.164	14.585	3.759	-	1.051	1.482	16	252.545
Meta	209.679	412	3.006	739	10.446	-	18.026	2.027	-	220	1.508	32	246.095
Nariño	333.897	2.449	4.915	5.310	27.092	2.986	19.467	15.016	-	1.145	1.201	-	413.478
Norte de Stder	251.718	5.734	1.966	4.020	27.352	2.647	16.066	2.345	2.274	888	5.466	-	320.476
Quindío	141.975	561	1.052	701	18.803	-	4.159	3.117	931	6.237	67	500	178.103
Risaralda	351.196	-	670	4.605	40.866	120	14.455	1.592	652	2.045	292	4.093	420.586
Santander	814.662	17.664	38.434	43.038	125.948	36.883	54.018	2.436	1.012	6.675	1.689	233	1.142.692
Sucre	76.435	-	314	905	7.984	1.081	7.769	23.497	6.742	1.511	-	-	126.238
Tolima	296.498	4.820	300	8.358	20.276	8.657	22.001	2.048	-	654	1.642	1.256	366.510
Valle	1.483.069	28.862	32.532	19.020	136.612	22.849	81.004	58.026	8.723	18.437	41.875	1.281	1.932.290
Total	11.732.833	240.458	510.190	302.425	1.110.182	245.522	674.626	265.341	108.937	93.662	191.319	15.445	15.490.940

Fuente: DANE

- Sin movimiento.

NOTA: La diferencia en la suma de las variables, obedece al sistema de aproximación en el nivel de dígitos trabajados



A26 Área aprobada (m2) y variación mensual por municipios
Septiembre 2010

Municipios y Bogotá	Agosto 2010			Septiembre 2010			Variación mensual (%)			Contribución a la variación		
	Vivienda	Otros destinos	Total	Vivienda	Otros destinos	Total	Vivienda	Otros destinos	Total	Vivienda	Otros destinos	Total
Medellín	85.886	3.565	89.451	56.311	6.942	63.253	-34,4	94,7	-29,3	-2,5	1,6	-1,9
Barbosa	1.440	4.164	5.604	3.772	10.896	14.668	161,9	161,7	161,7	0,2	3,2	0,7
Bello	9.372	2.133	11.505	10.000	5.736	15.736	6,7	168,9	36,8	0,1	1,7	0,3
Caldas	7.925	1.780	9.705	1.101	15	1.116	-86,1	-99,2	-88,5	-0,6	-0,8	-0,6
Copacabana	1.946	-	1.946	2.171	1.044	3.215	11,6	*	65,2	0,0	0,5	0,1
Envigado	13.981	636	14.617	101.203	321	101.524	623,9	-49,5	594,6	7,5	-0,2	6,3
Girardota	841	-	841	1.779	5.323	7.102	111,5	*	744,5	0,1	2,6	0,5
Itagüí	9.021	8.496	17.517	5.141	3.209	8.350	-43,0	-62,2	-52,3	-0,3	-2,5	-0,7
La Estrella	1.526	-	1.526	1.000	462	1.462	-34,5	*	-4,2	0,0	0,2	0,0
Rionegro	5.112	274	5.386	6.542	80	6.622	28,0	-70,8	22,9	0,1	-0,1	0,1
Sabaneta	9.359	69	9.428	45.248	3.416	48.664	383,5	4.850,7	416,2	3,1	1,6	2,8
Yarumal	1.459	416	1.875	882	-	882	-39,5	*	-53,0	0,0	-0,2	-0,1
Barranquilla	52.697	10.469	63.166	6.818	1.659	8.477	-87,1	-84,2	-86,6	-3,9	-4,2	-4,0
Malambo	192	382	574	504	478	982	162,5	25,1	71,1	0,0	0,0	0,0
Puerto Colombia	753	168	921	2.717	10.382	13.099	260,8	6.079,8	1.322,3	0,2	4,9	0,9
Soledad	2.092	599	2.691	5.523	484	6.007	164,0	-19,2	123,2	0,3	-0,1	0,2
Bogotá D.C.	301.244	46.173	347.417	384.991	122.123	507.114	27,8	164,5	46,0	7,2	36,4	11,6
Cartagena	8.989	13.534	22.523	4.085	23.636	27.721	-54,6	74,6	23,1	-0,4	4,8	0,4
Magangué	-	-	-	549	342	891	*	*	*	0,0	0,2	0,1
Tunja	6.803	2.452	9.255	8.975	3.947	12.922	31,9	61,0	39,6	0,2	0,7	0,3
Chiquinquirá	581	17	598	1.932	3.180	5.112	232,5	18.605,9	754,8	0,1	1,5	0,3
Duitama	6.966	3.674	10.640	8.975	6.899	15.874	28,8	87,8	49,2	0,2	1,5	0,4
Sogamoso	8.132	36	8.168	11.192	8.673	19.865	37,6	23.991,7	143,2	0,3	4,1	0,8
Manizales	13.689	5.176	18.865	12.102	4.114	16.216	-11,6	-20,5	-14,0	-0,1	-0,5	-0,2
La Dorada	218	196	414	-	-	-	*	*	*	0,0	-0,1	0,0
Villa María	1.707	-	1.707	1.610	-	1.610	-5,7	*	-5,7	0,0	0,0	0,0
Florencia	1.942	185	2.127	2.688	-	2.688	38,4	*	26,4	0,1	-0,1	0,0
Popayán	5.828	501	6.329	6.486	274	6.760	11,3	-45,3	6,8	0,1	-0,1	0,0
Valledupar	4.325	1.072	5.397	37.140	9.136	46.276	758,7	752,2	757,4	2,8	3,9	3,0
Montería	7.379	1.868	9.247	5.081	365	5.446	-31,1	-80,5	-41,1	-0,2	-0,7	-0,3
Chía	21.864	1.128	22.992	19.928	940	20.868	-8,9	-16,7	-9,2	-0,2	-0,1	-0,2
Facatativá	7.184	201	7.385	1.409	1.788	3.197	-80,4	789,6	-56,7	-0,5	0,8	-0,3
Fusagasugá	3.702	2.499	6.201	20.185	1.595	21.780	445,2	-36,2	251,2	1,4	-0,4	1,1
Girardota	3.789	394	4.183	3.542	1.759	5.301	-6,5	346,4	26,7	0,0	0,7	0,1
Soacha	66.241	9.958	76.199	86.262	5.290	91.552	30,2	-46,9	20,1	1,7	-2,2	1,1
Zipaquirá	3.179	1.680	4.859	3.058	990	4.048	-3,8	-41,1	-16,7	0,0	-0,3	-0,1
Quibdo	1.555	154	1.709	1.038	676	1.714	-33,2	339,0	0,3	0,0	0,3	0,0
Neiva	9.392	3.385	12.777	5.185	680	5.865	-44,8	-79,9	-54,1	-0,4	-1,3	-0,5
Garzón	4.799	1.537	6.336	5.772	600	6.372	20,3	-61,0	0,6	0,1	-0,4	0,0
Pitalito	8.802	339	9.141	5.483	1.396	6.879	-37,7	311,8	-24,7	-0,3	0,5	-0,2
Riohacha	999	1.728	2.727	707	420	1.127	-29,2	-75,7	-58,7	0,0	-0,6	-0,1
Santa Marta	13.711	3.997	17.708	7.375	3.906	11.281	-46,2	-2,3	-36,3	-0,5	0,0	-0,5
Villavicencio	42.749	419	43.168	12.517	2.163	14.680	-70,7	416,2	-66,0	-2,6	0,8	-2,1
Pasto	21.919	1.822	23.741	39.528	6.492	46.020	80,3	256,3	93,8	1,5	2,2	1,6
Ipiales	1.269	12	1.281	4.012	117	4.129	216,2	875,0	222,3	0,2	0,1	0,2
Cúcuta	5.974	7.426	13.400	20.286	2.274	22.560	239,6	-69,4	68,4	1,2	-2,5	0,7
El Zulia	129	-	129	-	-	-	*	*	*	0,0	0,0	0,0
Los Patios	3.638	175	3.813	3.929	578	4.507	8,0	230,3	18,2	0,0	0,2	0,1
Ocaña	138	75	213	889	362	1.251	544,2	382,7	487,3	0,1	0,1	0,1
Villa del Rosario	1.976	265	2.241	824	35	859	-58,3	-86,8	-61,7	-0,1	-0,1	-0,1
Armenia	5.177	1.640	6.817	32.174	3.952	36.126	521,5	141,0	429,9	2,3	1,1	2,1
Calarcá	711	574	1.285	849	73	922	19,4	-87,3	-28,2	0,0	-0,2	0,0
Pereira	5.696	3.017	8.713	12.625	762	13.387	121,6	-74,7	53,6	0,6	-1,1	0,3
Dos Qubradas	4.276	672	4.948	3.357	551	3.908	-21,5	-18,0	-21,0	-0,1	-0,1	-0,1
Santa Rosa de Cabal	2.495	-	2.495	1.553	-	1.553	-37,8	*	-37,8	-0,1	0,0	-0,1
Bucaramanga	75.612	10.811	86.423	26.126	8.003	34.129	-65,4	-26,0	-60,5	-4,2	-1,3	-3,8
Barrancabermeja	1.567	2.025	3.592	11.962	256	12.218	663,4	-87,4	240,1	0,9	-0,8	0,6
Floridablanca	3.478	277	3.755	29.065	384	29.449	735,7	38,6	684,3	2,2	0,1	1,9
Girón	486	-	486	27.838	12	27.850	5.628,0	*	5.630,5	2,3	0,0	2,0
Piedecuesta	2.789	-	2.789	12.914	1.831	14.745	363,0	*	428,7	0,9	0,9	0,9
San Gil	15.528	-	15.528	743	-	743	-95,2	*	-95,2	-1,3	0,0	-1,1
Socorro	585	-	585	2.434	1.611	4.045	316,1	*	591,5	0,2	0,8	0,3
Sincelejo	5.002	3.883	8.885	6.171	12.838	19.009	23,4	230,6	113,9	0,1	4,3	0,7
Ibagué	12.113	7.784	19.897	22.665	2.302	24.967	87,1	-70,4	25,5	0,9	-2,6	0,4
Espinal	1.304	496	1.800	2.271	244	2.515	74,2	-50,8	39,7	0,1	-0,1	0,1
Honda	282	-	282	-	-	-	*	*	*	0,0	0,0	0,0
Libano	410	-	410	1.456	-	1.456	255,1	*	255,1	0,1	0,0	0,1
Cali	194.246	10.233	204.479	47.793	4.340	52.133	-75,4	-57,6	-74,5	-12,5	-2,8	-11,0
Buenaventura	623	12.096	12.719	644	3.891	4.535	3,4	-67,8	-64,3	0,0	-3,9	-0,6
Buga	3.495	1.564	5.059	2.517	-	2.517	-28,0	*	-50,2	-0,1	-0,7	-0,2
Cartago	4.233	744	4.977	1.488	656	2.144	-64,8	-11,8	-56,9	-0,2	0,0	-0,2
Jamundí	2.793	4	2.797	8.533	-	8.533	205,5	*	205,1	0,5	0,0	0,4
Palмира	15.169	1.722	16.891	3.729	537	4.266	-75,4	-68,8	-74,7	-1,0	-0,6	-0,9
Tuluá	5.765	2.217	7.982	6.125	412	6.537	6,2	-81,4	-18,1	0,0	-0,9	-0,1
Yumbo	3.107	134	3.241	26.285	11.670	37.955	746,0	8.609,0	1.071,1	2,0	5,5	2,5
Arauca	2.251	830	3.081	1.616	363	1.979	-28,2	-56,3	-35,8	-0,1	-0,2	-0,1
Yopal	6.589	2.677	9.266	7.136	1.239	8.375	8,3	-53,7	-9,6	0,0	-0,7	-0,1
Total	1.170.196	208.629	1.378.825	1.278.516	321.124	1.599.640	9,3	53,9	16,0	9,3	53,9	16,0

FUENTE: DANE

FUENTE: DANE

- Sin movimiento

* Cálculo matemático indeterminado

NOTA: La diferencia en la suma de las variables, obedece al sistema de aproximación en el nivel de dígitos trabajados

A27 Área aprobada y variación anual por municipios
Septiembre 2010

Municipios	Septiembre 2009			Septiembre 2010			Variación anual (%)			Contribución a la variación		
	Vivienda	Otros destinos	Total	Vivienda	Otros destinos	Total	Vivienda	Otros destinos	Total	Vivienda	Otros destinos	Total
Medellín	41.203	61.146	102.349	56.311	6.942	63.253	36,7	-88,6	-38,2	1,8	-16,1	-3,3
Barbosa	895	110	1.005	3.772	10.896	14.668	321,5	9.805,5	1.359,5	0,3	3,2	1,1
Bello	9.069	715	9.784	10.000	5.736	15.736	10,3	702,2	60,8	0,1	1,5	0,5
Caldas	215	-	215	1.101	15	1.116	412,1	*	419,1	0,1	0,0	0,1
Copacabana	1.121	-	1.121	2.171	1.044	3.215	93,7	*	186,8	0,1	0,3	0,2
Enviado	21.238	2.162	23.400	101.203	321	101.524	376,5	-85,2	333,9	9,3	-0,5	6,5
Girardota	858	-	858	1.779	5.323	7.102	107,3	*	727,7	0,1	1,6	0,5
Itagüí	8.046	4.184	12.230	5.141	3.209	8.350	-36,1	-23,3	-31,7	-0,3	-0,3	-0,3
La Estrella	1.222	315	1.537	1.000	462	1.462	-18,2	46,7	-4,9	0,0	0,0	0,0
Rionegro	4.075	1.972	6.047	6.542	80	6.622	60,5	-95,9	9,5	0,3	-0,6	0,0
Sabaneta	8.372	1.130	9.502	45.248	3.416	48.664	440,5	202,3	412,1	4,3	0,7	3,3
Yarumal	215	-	215	882	-	882	310,2	*	310,2	0,1	0,0	0,1
Barranquilla	3.838	3.701	7.539	6.818	1.659	8.477	77,6	-55,2	12,4	0,3	-0,6	0,1
Malambo	-	1.100	1.100	504	478	982	*	-56,5	-10,7	0,1	-0,2	0,0
Puerto Colombia	1.045	673	1.718	2.717	10.382	13.099	160,0	1.442,6	662,5	0,2	2,9	0,9
Soledad	1.169	126	1.295	5.523	484	6.007	372,5	284,1	363,9	0,5	0,1	0,4
Bogotá D.C.	306.134	107.675	413.809	384.991	122.123	507.114	25,8	13,4	22,5	9,2	4,3	7,8
Cartagena	1.827	22.195	24.022	4.085	23.636	27.721	123,6	6,5	15,4	0,3	0,4	0,3
Magangué	324	365	689	549	342	891	69,4	-6,3	29,3	0,0	0,0	0,0
Tunja	8.742	925	9.667	8.975	3.947	12.922	2,7	326,7	33,7	0,0	0,9	0,3
Chiquinquirá	785	-	785	1.932	3.180	5.112	146,1	*	551,2	0,1	0,9	0,4
Duitama	5.346	631	5.977	8.975	6.899	15.874	67,9	993,3	165,6	0,4	1,9	0,8
Sogamoso	9.116	684	9.800	11.192	8.673	19.865	22,8	1.168,0	102,7	0,2	2,4	0,8
Manizales	8.521	1.003	9.524	12.102	4.114	16.216	42,0	310,2	70,3	0,4	0,9	0,6
La Dorada	1.001	4.268	5.269	-	-	-	*	*	*	-0,1	-1,3	-0,4
Villa María	581	1.776	2.357	1.610	-	1.610	177,1	*	-31,7	0,1	-0,5	-0,1
Florencia	1.340	60	1.400	2.688	-	2.688	100,6	*	92,0	0,2	0,0	0,1
Popayán	6.918	993	7.911	6.486	274	6.760	-6,2	-72,4	-14,5	-0,1	-0,2	-0,1
Valledupar	2.073	1.380	3.453	37.140	9.136	46.276	1.691,6	562,0	1.240,2	4,1	2,3	3,6
Montería	6.052	1.008	7.060	5.081	365	5.446	-16,0	-63,8	-22,9	-0,1	-0,2	-0,1
Chía	15.907	601	16.508	19.928	940	20.868	25,3	56,4	26,4	0,5	0,1	0,4
Facatativá	1.568	-	1.568	1.409	1.788	3.197	-10,1	*	103,9	0,0	0,5	0,1
Fusagasugá	14.792	1.415	16.207	20.185	1.595	21.780	36,5	12,7	34,4	0,6	0,1	0,5
Girardota	1.465	-	1.465	3.542	1.759	5.301	141,8	*	261,8	0,2	0,5	0,3
Soacha	29.136	2.266	31.402	86.262	5.290	91.552	196,1	133,5	191,5	6,6	0,9	5,0
Zipaquirá	3.413	702	4.115	3.058	990	4.048	-10,4	41,0	-1,6	0,0	0,1	0,0
Quibdó	832	728	1.560	1.038	676	1.714	24,8	-7,1	9,9	0,0	0,0	0,0
Neiva	13.467	800	14.267	5.185	680	5.865	-61,5	-15,0	-58,9	-1,0	0,0	-0,7
Garzón	670	294	964	5.772	600	6.372	761,5	104,1	561,0	0,6	0,1	0,5
Pitalito	2.909	-	2.909	5.483	1.396	6.879	88,5	*	136,5	0,3	0,4	0,3
Riohacha	2.940	1.260	4.200	707	420	1.127	-76,0	-66,7	-73,2	-0,3	-0,2	-0,3
Santa Marta	24.515	2.093	26.608	7.375	3.906	11.281	-69,9	86,6	-57,6	-2,0	0,5	-1,3
Villavicencio	30.109	6.528	36.637	12.517	2.163	14.680	-58,4	-66,9	-59,9	-2,0	-1,3	-1,8
Pasto	15.526	4.452	19.978	39.528	6.492	46.020	154,6	45,8	130,4	2,8	0,6	2,2
Ipiales	1.612	621	2.233	4.012	117	4.129	148,9	-81,2	84,9	0,3	-0,1	0,2
Cúcuta	20.061	2.594	22.655	20.286	2.274	22.560	1,1	-12,3	-0,4	0,0	-0,1	0,0
El Zulia	96	-	96	-	-	-	*	*	*	0,0	0,0	0,0
Los Patios	15.591	642	16.233	3.929	578	4.507	-74,8	-10,0	-72,2	-1,4	0,0	-1,0
Ocaña	1.159	2.650	3.809	889	362	1.251	-23,3	-86,3	-67,2	0,0	-0,7	-0,2
Villa del Rosario	9.452	1.692	11.144	824	35	859	-91,3	-97,9	-92,3	-1,0	-0,5	-0,9
Armenia	6.921	16.445	23.366	32.174	3.952	36.126	364,9	-76,0	54,6	2,9	-3,7	1,1
Calarcá	2.324	298	2.622	849	73	922	-63,5	-75,5	-64,8	-0,2	-0,1	-0,1
Pereira	49.079	8.282	57.361	12.625	762	13.387	-74,3	-90,8	-76,7	-4,2	-2,2	-3,7
Dos Quebradas	4.604	972	5.576	3.357	551	3.908	-27,1	-43,3	-29,9	-0,1	-0,1	-0,1
Santa Rosa de Cabal	711	-	711	1.553	-	1.553	118,4	*	118,4	0,1	0,0	0,1
Bucaramanga	11.434	4.494	15.928	26.126	8.003	34.129	128,5	78,1	114,3	1,7	1,0	1,5
Barrancabermeja	1.168	961	2.129	11.962	256	12.218	924,1	-73,4	473,9	1,3	-0,2	0,8
Floridablanca	2.377	2.894	5.271	29.065	384	29.449	1.122,8	-86,7	458,7	3,1	-0,7	2,0
Girón	57	361	418	27.838	12	27.850	48.738,6	-96,7	6.562,7	3,2	-0,1	2,3
Piedecuesta	1.205	-	1.205	12.914	1.831	14.745	971,7	*	1.123,7	1,4	0,5	1,1
San Gil	1.154	-	1.154	743	-	743	-35,6	*	-35,6	0,0	0,0	0,0
Socorro	1.980	-	1.980	2.434	1.611	4.045	22,9	*	104,3	0,1	0,5	0,2
Sincelejo	2.790	3.483	6.273	6.171	12.838	19.009	121,2	268,6	203,0	0,4	2,8	1,1
Ibagué	17.426	3.792	21.218	22.665	2.302	24.967	30,1	-39,3	17,7	0,6	-0,4	0,3
Espinal	1.194	-	1.194	2.271	244	2.515	90,2	*	110,6	0,1	0,1	0,1
Honda	602	-	602	-	-	-	*	*	*	-0,1	0,0	-0,1
Libano	627	-	627	1.456	-	1.456	132,2	*	132,2	0,1	0,0	0,1
Cali	53.053	5.548	58.601	47.793	4.340	52.133	-9,9	-21,8	-11,0	-0,6	-0,4	-0,5
Buenaventura	804	1.880	2.684	644	3.891	4.535	-19,9	107,0	69,0	0,0	0,6	0,2
Buga	4.378	558	4.936	2.517	-	2.517	-42,5	*	-49,0	-0,2	-0,2	-0,2
Cartago	7.609	471	8.080	1.488	656	2.144	-80,4	39,3	-73,5	-0,7	0,1	-0,5
Jamundí	4.353	-	4.353	8.533	-	8.533	96,0	*	96,0	0,5	0,0	0,3
Palмира	5.083	4.742	9.825	3.729	537	4.266	-26,6	-88,7	-56,6	-0,2	-1,2	-0,5
Tuluá	5.585	-	5.585	6.125	412	6.537	9,7	*	17,0	0,1	0,1	0,1
Yumbo	1.948	1.575	3.523	26.285	11.670	37.955	1.249,3	641,0	977,3	2,8	-3,0	2,9
Arauca	377	657	1.034	1.616	363	1.979	328,6	-44,7	91,4	0,1	-0,1	0,1
Yopal	6.257	30.441	36.698	7.136	1.239	8.375	14,0	-95,9	-77,2	0,1	-8,7	-2,4
Total	861.661	337.489	1.199.150	1.278.516	321.124	1.599.640	48,4	-4,8	33,4	48,4	-4,8	33,4

Fuente: DANE

- Sin movimiento

* Cálculo matemático indeterminado

NOTA: La diferencia en la suma de las variables, obedece al sistema de aproximación en el nivel de dígitos trabajados