

Bogotá, 3 de julio de 2015

## Índice del Indicador de Seguimiento a la Economía Serie desestacionalizada 2012- 2015 Abril

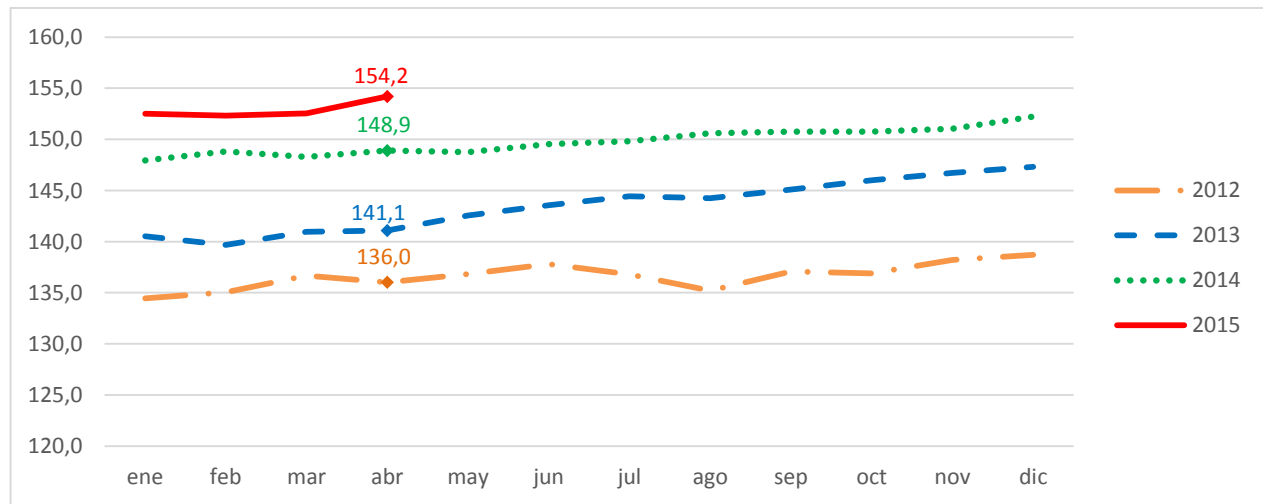

## El Indicador de Seguimiento a la Economía se ubicó en 154,2 para abril de 2015



GP 011-1

### Director

Mauricio Perfetti del Corral



SC 1081-1

### Subdirector

Diego Silva Ardila

### Director de Síntesis y Cuentas Nacionales

Juan Francisco Martínez Rojas



CO-SC 1081-1

- Este resultado corresponde al comportamiento del índice de la serie desestacionalizada, que presentó una variación de 3,6 %.
- En su serie original el índice del indicador se ubicó en 146,2, lo que representó una variación de 3,0 %.
- En su serie tendencia ciclo se ubicó en 153,8, mostrando una variación de 3,3 %.

Indicador de Seguimiento a la Economía- ISE

Abril de 2015

## OFICINA DE PRENSA- DANE

---

El Indicador de Seguimiento a la Economía- ISE mostró en el mes de abril de 2015 un crecimiento de 3,6 % en su serie desestacionalizada al ubicarse en 154,2.

En este mismo mes, el indicador en su serie original se ubicó en 146,2, lo que representó un incremento de 3,0 % respecto al mes de abril de 2014 cuando se ubicó en 141,9.

En su serie tendencia ciclo el índice se ubicó en 153,8, lo que significó una variación de 3,3 % respecto al mismo mes de 2014 cuando el resultado fue de 148,8.

### **Comportamiento entre enero y abril de 2015**

Para el periodo comprendido entre enero y abril de 2015, el ISE registró un crecimiento acumulado de 2,9 % en su serie original, comparado con el acumulado en el año 2014 que fue de 5,6 %.

La serie desestacionalizada tuvo un crecimiento de 3,0 %, frente al 5,6 % en el año anterior.

En su serie tendencia ciclo creció 3,0 %, respecto al resultado año corrido de 2014 que fue de 5,8 %.

## Acerca del Indicador de Seguimiento a la Economía- ISE

---

El Indicador de Seguimiento a la Economía- ISE es un índice sintético cuyo fin es proporcionar una medida de la evolución de la actividad real de la economía en el corto plazo, el cual se ajusta a la metodología utilizada en las cuentas nacionales trimestrales; compuesto por un conjunto heterogéneo de indicadores mensuales representativos de cada actividad económica.

- El indicador de seguimiento a la actividad económica es un índice que anticipa la dinámica productiva general a partir de la combinación de información estadística de carácter mensual con la estructura de las Cuentas Nacionales.
- Identifica la evolución y la tendencia de la dinámica productiva a lo largo del tiempo y utiliza una metodología propia para su cálculo.
- No es un PIB mensual porque no mide el valor agregado generado en cada periodo de tiempo, ni los impuestos asociados a la actividad productiva.
- No es una proyección del Producto Interno Bruto, ni usa su metodología de cálculo.

*Para contactar a la oficina de prensa escríbanos a **oprensa@dane.gov.co**, o comuníquese al teléfono 597 8300 Extensiones 2298, 2515, 2367, 2230 y 2366*

*Departamento Administrativo Nacional de Estadística (DANE)  
Bogotá, D.C. – Colombia*

**www.dane.gov.co**