

## En diciembre de 2016 el Indicador de Seguimiento a la Economía (ISE) se ubicó en 158,8

Índice del Indicador de Seguimiento a la Economía - Serie desestacionalizada  
2013-2016 (Diciembre)

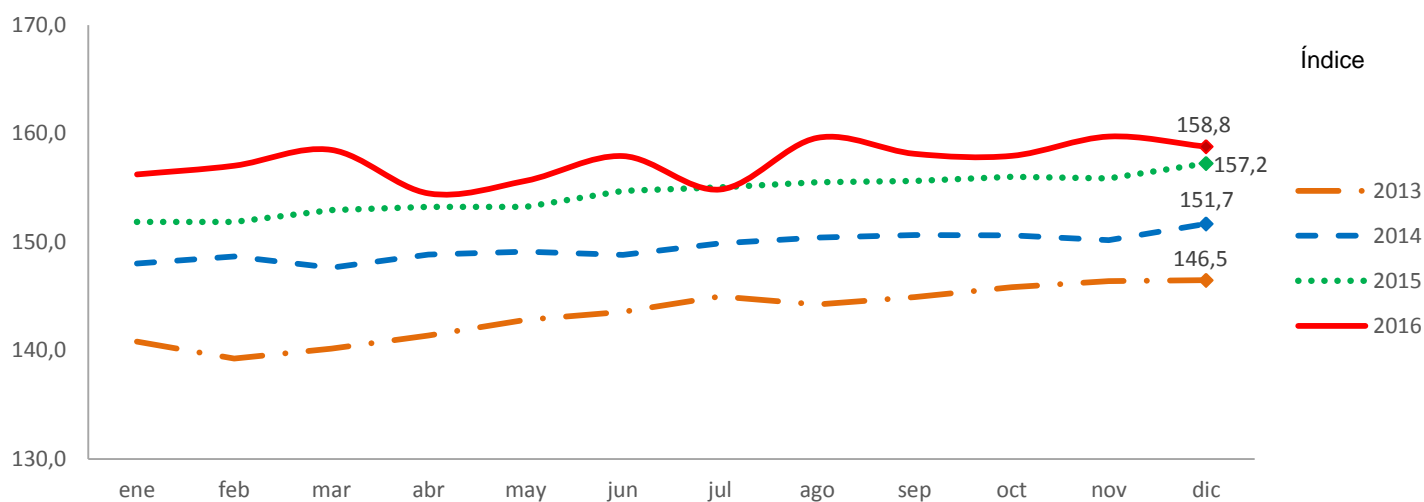

Fuente- DANE-ISE



- En diciembre de 2016, el Indicador de Seguimiento a la Economía ISE en su **serie desestacionalizada** presentó una variación de 1,0 %. En diciembre de 2015 la variación fue 3,7 % y el indicador se ubicó en 157,2.
- Con relación al comportamiento del año corrido de enero a diciembre de 2016, el ISE en su serie desestacionalizada tuvo un crecimiento de 1,9 % respecto a 2015 cuando fue 3,3 %.

Director  
Mauricio Perfetti del Corral

Subdirector  
Carlos Felipe Prada Lombo

Director de Metodología y Producción  
Estadística  
Juan Francisco Martínez Rojas

Indicador de Seguimiento a la Economía (ISE)  
Diciembre de 2016



En diciembre de 2016 el Indicador de Seguimiento a la Economía (ISE), en su serie desestacionalizada se ubicó en 158,8 con una variación de 1,0 % respecto a diciembre de 2015 cuando se ubicó en 157,2 y varió 3,7 %.

En diciembre de 2016 el ISE, en su serie original, se ubicó en 176,5 presentando una variación de 1,0 % respecto al mes de diciembre de 2015 cuando se ubicó en 174,8 con una variación de 4,0 %.

## Acerca de:

### Indicador de Seguimiento a la Economía (ISE)

---

El Indicador de Seguimiento a la Economía- ISE es un índice sintético cuyo fin es proporcionar una medida de la evolución de la actividad real de la economía en el corto plazo, el cual se ajusta a la metodología utilizada en las cuentas nacionales trimestrales, compuesto por un conjunto heterogéneo de indicadores mensuales representativos de cada actividad económica.

- El indicador de seguimiento a la actividad económica es un índice que anticipa la dinámica productiva general a partir de la combinación de información estadística de carácter mensual con la estructura de las Cuentas Nacionales.
- Identifica la evolución y la tendencia de la dinámica productiva a lo largo del tiempo y utiliza una metodología propia para su cálculo.
- No es un PIB mensual porque no mide el valor agregado generado en cada periodo de tiempo, ni los impuestos asociados a la actividad productiva.
- No es una proyección del Producto Interno Bruto, ni usa su metodología de cálculo.

## Glosario

- **Desestacionalización:** proceso estadístico utilizado para remover los efectos estacionales, de rotación de días y feriados móviles en una serie de tiempo.
- **Series desestacionalizadas:** Una serie desestacionalizada es aquella a la que se le ha aplicado el proceso de desestacionalización. Esta serie permite comparar evoluciones entre períodos sucesivos, libre de efectos que se repiten con alguna periodicidad en el año.
- **Serie original:** es la serie calculada a la cual no se le ha aplicado el proceso de desestacionalización.
- **Serie tendencia ciclo:** es un componente determinístico que representa cambios suavizados en el largo plazo.
- **Variación porcentual anual:** cambio porcentual calculado entre el mes del año en referencia, con respecto al mismo mes del año anterior.
- **Variación porcentual mensual:** es cambio porcentual calculado entre el mes de referencia y el mes inmediatamente anterior.
- **Variación porcentual año corrido:** es el cambio porcentual calculado entre la suma acumulada del índice al mes de referencia y la suma acumulada del índice al mes de referencia del año anterior.

# Comunicado de prensa



**DANE**  
Para tomar decisiones



---

*Para contactar a la oficina de Comunicación Informativa escribanos a **oprensa@dane.gov.co**, o comuníquese al teléfono 597 83 00. Extensiones 2515 y 2366*

*Para consultas adicionales escribanos a **contacto@dane.gov.co***

*Departamento Administrativo Nacional de Estadística (DANE)  
Bogotá, D.C. – Colombia*

**[www.dane.gov.co](http://www.dane.gov.co)**