

Bogotá, 1 de octubre de 2015

Índice del Indicador de Seguimiento a la Economía Serie desestacionalizada 2012 - 2015 (Julio)

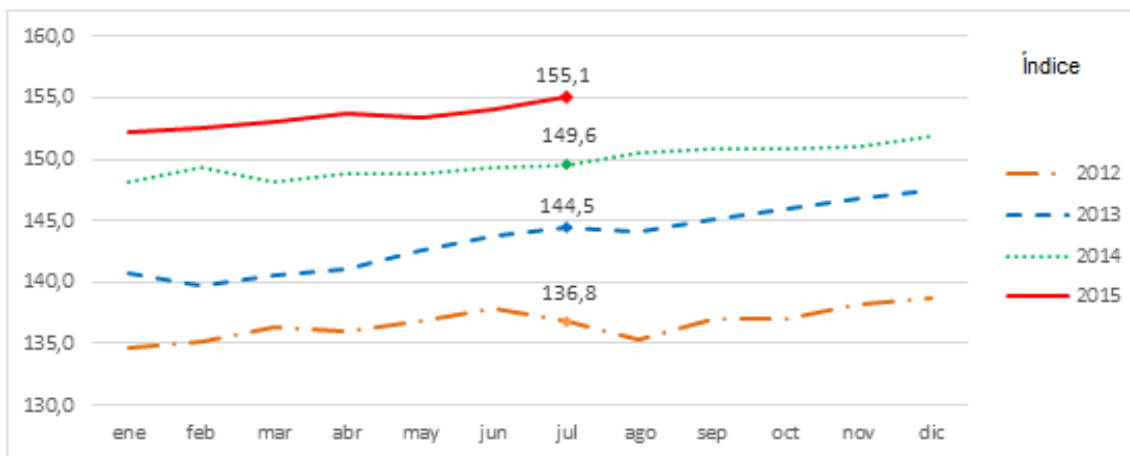

El Indicador de Seguimiento a la Economía- ISE se ubicó en 155,1 en julio de 2015



GP 011-1

Director

Mauricio Perfetti del Corral



SC 1081-1

Subdirector

Carlos Felipe Prada Lombo



CO-SC 1081-1

Director de Síntesis y Cuentas Nacionales

Juan Francisco Martínez
Rojas

- Este resultado corresponde al comportamiento del índice para la serie desestacionalizada, presentando un crecimiento de 3,7 % respecto al mismo mes de 2014.
- En su serie original el indicador se ubicó en 153,4, aumentando 3,6 % respecto al mes de julio de 2014.
- En lo corrido del año, el ISE en su serie desestacionalizada creció 3,0 %.

Indicador de Seguimiento a la Economía- ISE
Julio de 2015

OFICINA DE PRENSA- DANE

El Indicador de Seguimiento a la Economía- ISE presentó un crecimiento de 3,7 % en su serie desestacionalizada, al ubicarse en 155,1 en el mes de julio de 2015.

Durante este mes, el ISE en su serie original se ubicó en 153,4, lo que representó un crecimiento de 3,6 % respecto al mes de julio de 2014 (148,1).

Por su parte, el ISE en su serie tendencia ciclo se ubicó en 155,1 en julio de 2015, registrando un crecimiento de 3,4 % respecto al mismo mes de 2014 (149,9).

Comportamiento frente a junio de 2015

Respecto al mes inmediatamente anterior el Indicador en su serie desestacionalizada presentó un crecimiento de 0,7 %.

Año corrido

La serie desestacionalizada tuvo un crecimiento de 3,0 % frente al dato acumulado en el año anterior de 5,0 %.

En su serie original, entre enero y julio de 2015, el ISE registró un crecimiento acumulado de 2,9 %, respecto al dato acumulado del año a julio de 2014, cuando se ubicó en 5,0 %.

Finalmente, en su serie tendencia ciclo el indicador creció 3,2 % respecto al acumulado de 5,1 % registrado el año anterior.

Acerca del Indicador de Seguimiento a la Economía- ISE

El Indicador de Seguimiento a la Economía- ISE es un índice sintético cuyo fin es proporcionar una medida de la evolución de la actividad real de la economía en el corto plazo, el cual se ajusta a la metodología utilizada en las cuentas nacionales trimestrales, compuesto por un conjunto heterogéneo de indicadores mensuales representativos de cada actividad económica.

- El indicador de seguimiento a la actividad económica es un índice que anticipa la dinámica productiva general a partir de la combinación de información estadística de carácter mensual con la estructura de las Cuentas Nacionales.
- Identifica la evolución y la tendencia de la dinámica productiva a lo largo del tiempo y utiliza una metodología propia para su cálculo.
- No es un PIB mensual porque no mide el valor agregado generado en cada periodo de tiempo, ni los impuestos asociados a la actividad productiva.
- No es una proyección del Producto Interno Bruto , ni usa su metodología de cálculo.

Para contactar a la oficina de prensa escríbanos a oprensa@dane.gov.co, o comuníquese al teléfono 597 8300 Extensiones 2298, 2515, 2367, 2230 y 2366

*Departamento Administrativo Nacional de Estadística (DANE)
Bogotá, D.C. – Colombia*

www.dane.gov.co