

Bogotá D.C., 12 de junio de 2015

## Índice del Indicador de Seguimiento a la Economía Serie desestacionalizada 2012 - 2015 (Marzo)

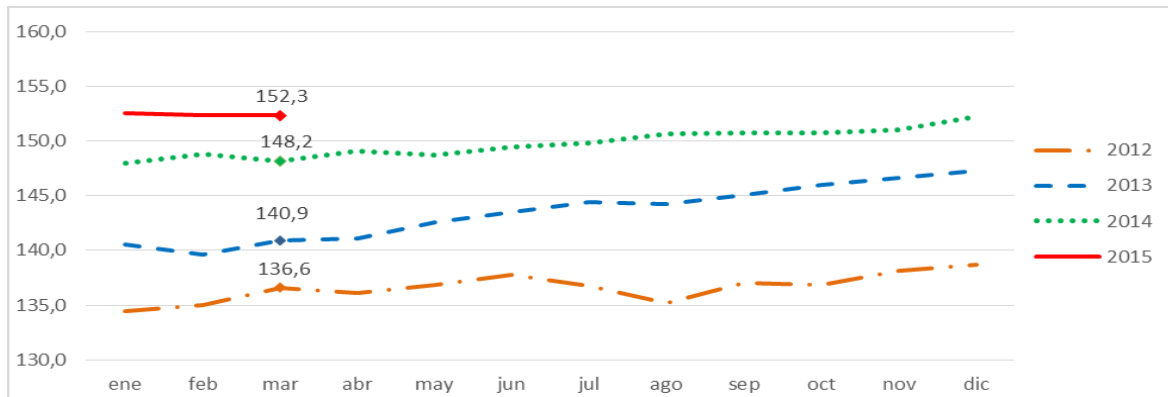

## El Indicador de Seguimiento a la Economía se ubicó en 152,3 para marzo de 2015



GP 011-1



SC 1081-1



CO-SC 1081-1

**Director**  
Mauricio Perfetti del Corral

**Subdirector**  
Diego Silva Ardila

**Director de Síntesis y  
Cuentas Nacionales**  
Juan Francisco Martínez Rojas

- Este resultado corresponde al comportamiento del índice de la serie desestacionalizada, presentando un crecimiento de 2,8 % respecto al mismo periodo del año anterior.
- En su serie original el índice del indicador se ubicó en 142,4, presentando una variación de 2,9 % respecto a marzo de 2014.
- En lo corrido del año hasta marzo de 2015, el indicador registró un crecimiento acumulado de 2,8 % en su serie original.

**Indicador de Seguimiento a la Economía- ISE**

Marzo de 2015

## OFICINA DE PRENSA - DANE

---

En el mes de marzo de 2015, el Indicador de Seguimiento a la Economía- ISE se ubicó en 152,3 para la serie desestacionalizada, presentando un crecimiento de 2,8 % con respecto al mismo periodo de 2014.

En su serie original el índice del indicador registró una variación de 2,9 % respecto al mismo mes del año 2014, ubicándose en 142,4.

En su serie tendencia ciclo, el ISE se ubicó en 152,6, presentando un crecimiento de 2,6 % respecto al mes de marzo del año anterior cuando se ubicó en 148,7.

Frente al mes inmediatamente anterior, el ISE en su serie desestacionalizada no presentó variación.

### **Año corrido**

Para el periodo comprendido entre enero y marzo de 2015, el ISE registró un crecimiento acumulado de 2,8 % en su serie original, respecto al dato acumulado en el año 2014 cuando se ubicó en 6,3 %. Así mismo, la serie desestacionalizada tuvo un incremento de 2,8 % frente al mismo periodo del año anterior cuando se ubicó en 5,7 %.

Finalmente, en su serie tendencia ciclo, el indicador presentó un aumento de 2,8 %, respecto al acumulado de 6,0 % del año anterior.

## Acerca del Indicador de Seguimiento a la Economía- ISE

---

El Indicador de Seguimiento a la Economía (ISE) es un índice sintético cuyo fin es proporcionar una medida de la evolución de la actividad real de la economía en el corto plazo, el cual se ajusta a la metodología utilizada en las cuentas nacionales trimestrales; compuesto por un conjunto heterogéneo de indicadores mensuales representativos de cada actividad económica.

- El indicador de seguimiento a la actividad económica es un índice que anticipa la dinámica productiva general a partir de la combinación de información estadística de carácter mensual con la estructura de las Cuentas Nacionales.
- Identifica la evolución y la tendencia de la dinámica productiva a lo largo del tiempo y utiliza una metodología propia para su cálculo.
- No es un PIB mensual porque no mide el valor agregado generado en cada periodo de tiempo, ni los impuestos asociados a la actividad productiva.
- No es una proyección del Producto Interno Bruto, ni usa su metodología de cálculo.

*Para contactar a la oficina de prensa escribanos a **oprensa@dane.gov.co**, o comuníquese al teléfono 5 97 83 00 Extensiones 2515 y 2366*

*Para consultas adicionales escribanos a **contacto@dane.gov.co***

*Departamento Administrativo Nacional de Estadística (DANE)  
Bogotá, D.C. – Colombia*

**www.dane.gov.co**