

Bogotá, 3 de junio de 2016

En marzo de 2016 el Indicador de seguimiento a la economía se ubicó en 145,2. En el mismo mes de 2015 fue de 143,3

Índice del Indicador de Seguimiento a la Economía - ISE Serie original
2013 - 2016 (marzo)

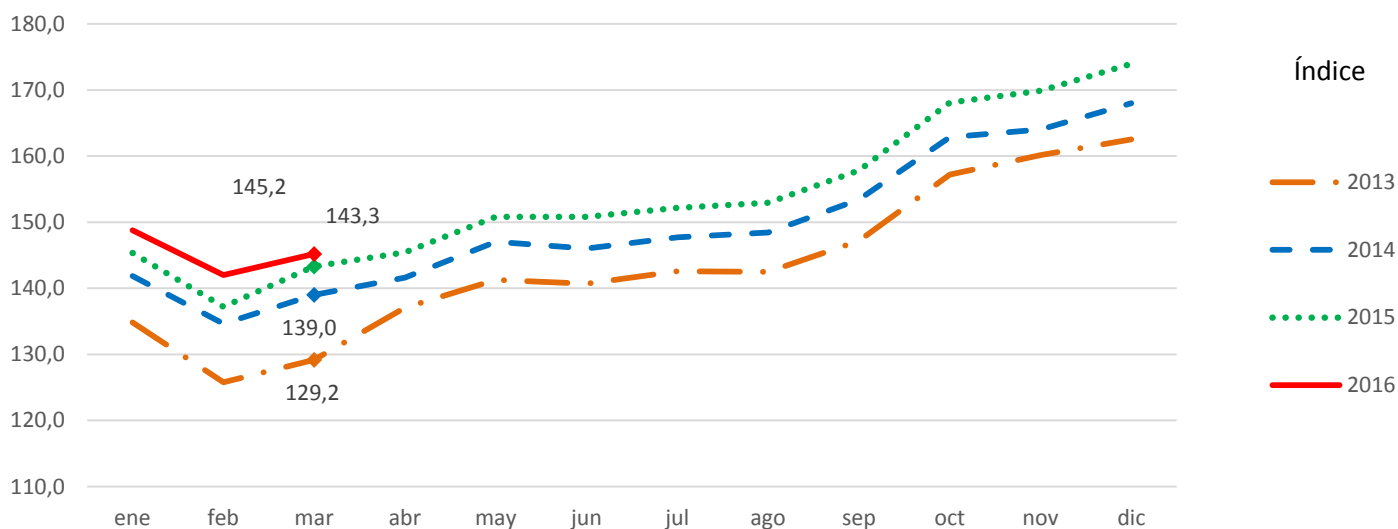

Fuente DANE

- Esto significó una variación de 1,3 % en su serie original. En el año anterior fue de 3,1%.
- En su serie desestacionalizada (eliminando el efecto generado por los días festivos y la Semana Santa), el Indicador de Seguimiento a la Economía, ISE, registró una variación de 3,5 % en marzo de 2016. En el mismo mes de 2015 fue de 2,9 %.
- En el primer trimestre de 2016, la serie original registró una variación de 2,4 %. En el mismo periodo de 2015 fue de 2,5 %.



GP 011-1



SC 1081-1



CO-SC 1081-1

Director
Mauricio Perfetti del Corral

Subdirector
Carlos Felipe Prada Lombo

**Director de Síntesis y
Cuentas Nacionales**
Juan Francisco Martínez Rojas

Indicador de Seguimiento a la Economía- ISE

Febrero de 2016

COORDINACIÓN INFORMATIVA- DANE

En marzo de 2016 el Indicador de Seguimiento a la Economía, ISE, en su serie original (que no se elimina el efecto generado por los días feriados), se ubicó en 145,2, lo que representó un crecimiento de 1,3 % respecto al mes de marzo de 2015 cuando fue de 143,3.

Variación anual de la serie original del índice del Indicador de Seguimiento a la Economía - ISE Marzo 2013 - marzo 2016

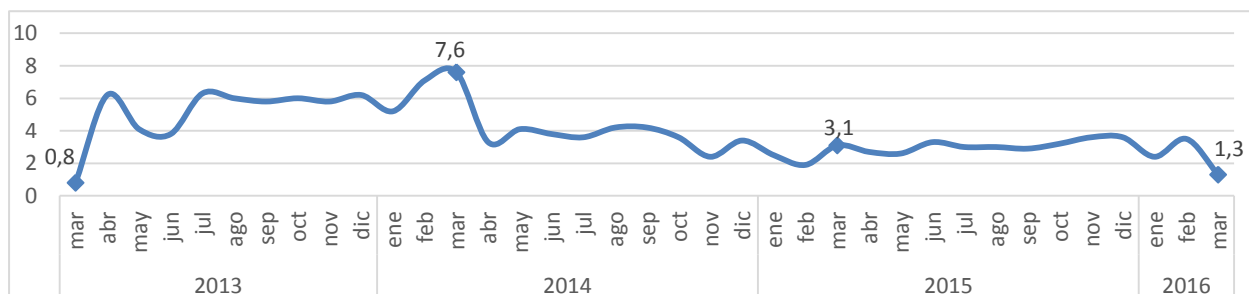

En su serie desestacionalizada (que se elimina el efecto generado por los días feriados y se homogenizan los periodos) se ubicó en 157,8, en el mismo mes de 2015 el indicador fue de 152,5, lo que significó una variación de 3,5 %.

Variación anual de la serie desestacionalizada del índice del Indicador de Seguimiento a la Economía - ISE Marzo 2013 - marzo 2016

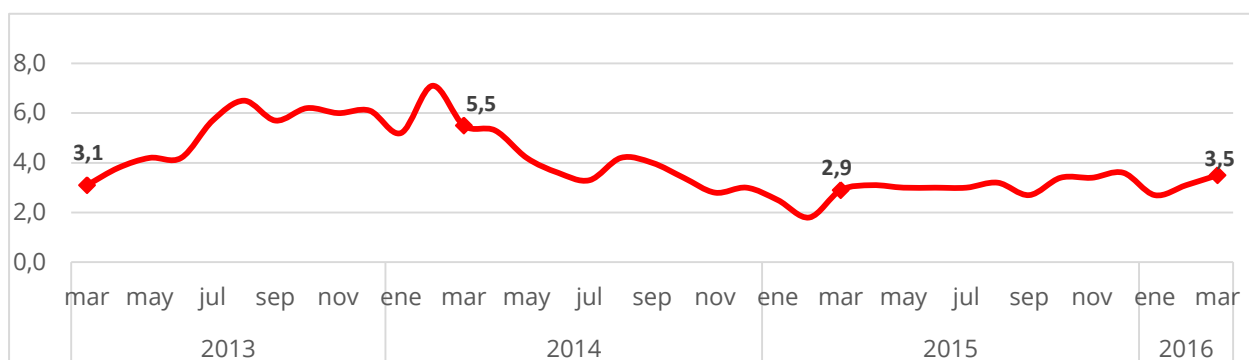

Primer trimestre de 2016

Para el periodo comprendido entre enero y marzo de 2016, el ISE registró un crecimiento acumulado de 2,4 % en su serie original, respecto a la variación acumulada en el año 2015 de 2,5 %.

Entre enero y marzo de 2016, la serie desestacionalizada registró un crecimiento de 3,1 %, respecto a la variación acumulada en el año anterior cuando se ubicó en 2,4 %.

Comportamiento frente a febrero de 2016

En marzo de 2016 respecto al mes inmediatamente anterior, el ISE, en su serie desestacionalizada presentó un crecimiento de 0,7 %, mientras que en el mismo periodo de 2015 se registró una variación de 0,3 %.

Acerca de:

Indicador de Seguimiento a la Economía- ISE

El Indicador de Seguimiento a la Economía- ISE es un índice sintético cuyo fin es proporcionar una medida de la evolución de la actividad real de la economía en el corto plazo, el cual se ajusta a la metodología utilizada en las cuentas nacionales trimestrales, compuesto por un conjunto heterogéneo de indicadores mensuales representativos de cada actividad económica.

- Identifica la evolución y la tendencia de la dinámica productiva a lo largo del tiempo y utiliza una metodología propia para su cálculo.
- No es un PIB mensual porque no mide el valor agregado generado en cada periodo de tiempo, ni los impuestos asociados a la actividad productiva.
- No es una proyección del Producto Interno Bruto, ni usa su metodología de cálculo.

Glosario

- **Serie original:** es la serie calculada a la cual no se le ha aplicado el proceso de desestacionalización.
- **Series desestacionalizadas:** Una serie desestacionalizada es aquella a la que se le ha aplicado el proceso de desestacionalización. Esta serie permite comparar evoluciones entre períodos sucesivos, libre de efectos que se repiten con alguna periodicidad en el año.



- **Variación porcentual anual:** cambio porcentual calculado entre el mes del año en referencia, con respecto al mismo mes del año anterior.
- **Variación porcentual mensual:** es cambio porcentual calculado entre el mes de referencia y el mes inmediatamente anterior.
- **Variación porcentual año corrido:** es el cambio porcentual calculado entre la suma acumulada del índice al mes de referencia y la suma acumulada del índice al mes de referencia del año anterior.

*Para contactar a la oficina de prensa escríbanos a **oprensa@dane.gov.co**, o comuníquese al teléfono 597 8300 Extensiones 2298, 2515, 2367, 2230 y 2366*

*Departamento Administrativo Nacional de Estadística (DANE)
Bogotá, D.C.- Colombia*

www.dane.gov.co
@DANE_Colombia
www.facebook.com/DANEColombia