

Bogotá D.C., 30 de diciembre de 2016

En octubre de 2016, el Indicador de Seguimiento a la Economía –ISE- se ubicó en 155,4

Índice del Indicador de Seguimiento a la Economía - Serie desestacionalizada
2013-2016 (Octubre)

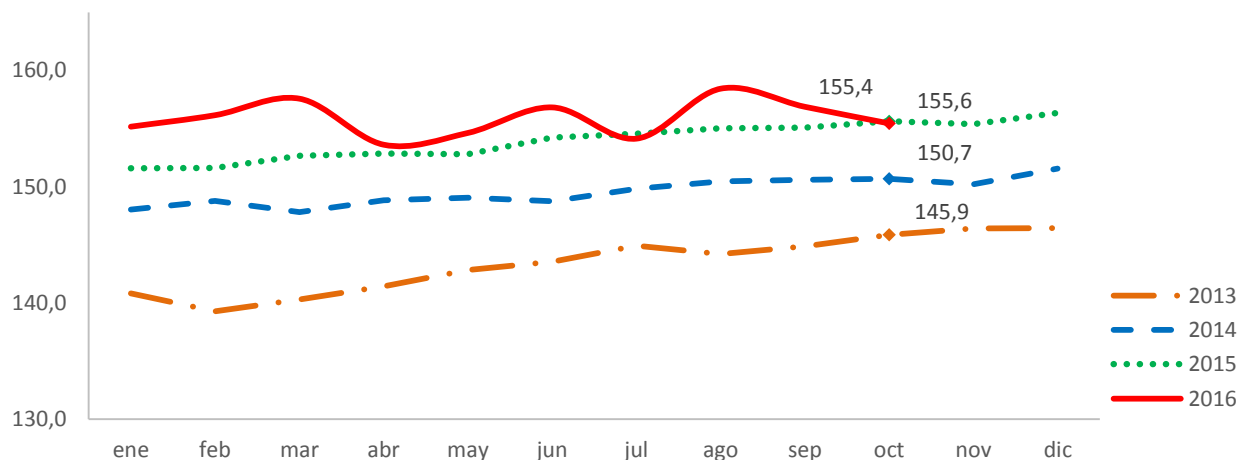

Fuente: DANE-ISE



GP 011-1

Director

Mauricio Perfetti del Corral



SC 1081-1

Subdirector

Carlos Felipe Prada Lombo

Director de Síntesis y Cuentas Nacionales

Giovanni Buitrago Hoyos



CO-SC 1081-1

- Esto significó una variación de -0,1 % en su **serie desestacionalizada**. En el mismo mes del año anterior el indicador se ubicó en 155,6 y varió 3,3 %.
- Con relación al comportamiento del año corrido de enero a octubre de 2016, el ISE en su serie desestacionalizada tuvo un crecimiento de 1,5 %, respecto a la variación acumulada en el año anterior de 2,9 %.

Indicador de Seguimiento a la Economía- ISE
Octubre de 2016

COMUNICACIÓN INFORMATIVA- DANE

En octubre de 2016 el Indicador de Seguimiento a la Economía (ISE), en su serie desestacionalizada, se ubicó en 154,4 lo que representó una variación de -0,1 % respecto al mes de octubre de 2015 cuando se ubicó en 155,6 y varió 3,3 %.

En octubre de 2016, el ISE en su serie original, se ubicó en 167,6 presentando una variación de -0,2 % respecto al mes de octubre de 2015 cuando se ubicó en 167,9 con una variación de 3,0 %.

Acerca de Indicador de Seguimiento a la Economía- ISE

El Indicador de Seguimiento a la Economía- ISE es un índice sintético cuyo fin es proporcionar una medida de la evolución de la actividad real de la economía en el corto plazo, el cual se ajusta a la metodología utilizada en las cuentas nacionales trimestrales, compuesto por un conjunto heterogéneo de indicadores mensuales representativos de cada actividad económica.

- El indicador de seguimiento a la actividad económica es un índice que anticipa la dinámica productiva general a partir de la combinación de información estadística de carácter mensual con la estructura de las Cuentas Nacionales.
- Identifica la evolución y la tendencia de la dinámica productiva a lo largo del tiempo y utiliza una metodología propia para su cálculo.
- No es un PIB mensual porque no mide el valor agregado generado en cada periodo de tiempo, ni los impuestos asociados a la actividad productiva.

- No es una proyección del Producto Interno Bruto, ni usa su metodología de cálculo.

Glosario

- **Desestacionalización:** proceso estadístico utilizado para remover los efectos estacionales, de rotación de días y feriados móviles en una serie de tiempo.
- **Serie desestacionalizadas:** Una serie desestacionalizada es aquella a la que se le ha aplicado el proceso de desestacionalización. Esta serie permite comparar evoluciones entre períodos sucesivos, libre de efectos que se repiten con alguna periodicidad en el año.
- **Serie original:** es la serie calculada a la cual no se le ha aplicado el proceso de desestacionalización.
- **Serie tendencia ciclo:** es un componente determinístico que representa cambios suavizados en el largo plazo.
- **Variación porcentual anual:** cambio porcentual calculado entre el mes del año en referencia, con respecto al mismo mes del año anterior.
- **Variación porcentual mensual:** es cambio porcentual calculado entre el mes de referencia y el mes inmediatamente anterior.
- **Variación porcentual año corrido:** es el cambio porcentual calculado entre la suma acumulada del índice al mes de referencia y la suma acumulada del índice al mes de referencia del año anterior.

Para contactar a la oficina de prensa escribanos a oprensa@dane.gov.co, o comuníquese al teléfono 597 8300 Extensiones 2298, 2515, 2367,3025, 2230 y



Departamento Administrativo Nacional de Estadística (DANE)
Bogotá, D.C. – Colombia
www.dane.gov.co
@DANE_Colombia
www.facebook.com/DANEColombia