

Bogotá, 10 de diciembre de 2015

Índice del Indicador de Seguimiento a la Economía Serie desestacionalizada 2012 - 2015 (Septiembre)

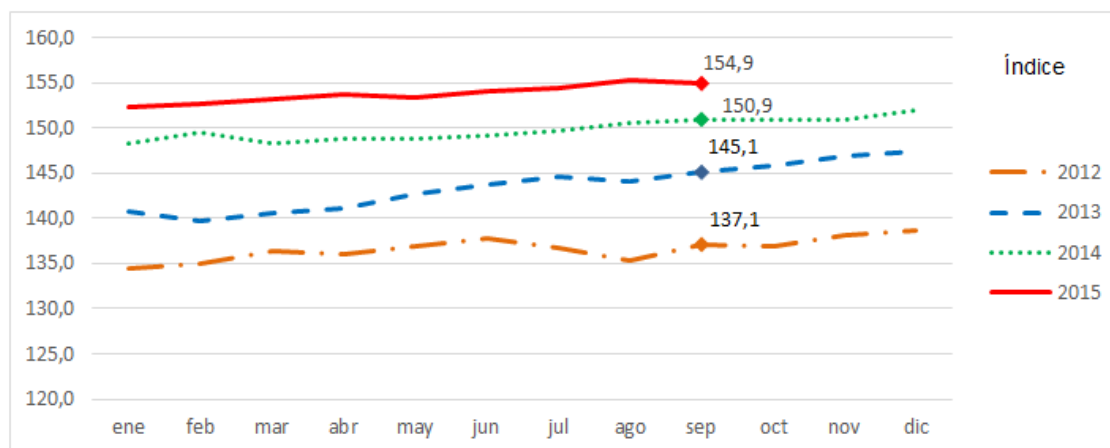

El Indicador de Seguimiento a la Economía- ISE se ubicó en 154,9 en septiembre de 2015



GP 011-1

Director
Mauricio Perfetti del Corral



SC 1081-1

Subdirector
Carlos Felipe Prada Lombo

**Director de Síntesis y
Cuentas Nacionales**
Juan Francisco Martínez
Rojas



CO-SC 1081-1

- Este resultado corresponde a su serie desestacionalizada, aumentando 2,6 % respecto al mes de septiembre de 2014.
- El índice para la serie original presentó un crecimiento de 2,8 % al ubicarse en 158,0, respecto al mismo mes de 2014.
- En su serie tendencia ciclo el ISE se ubicó en 155,6, aumentado 3,2 % en comparación con septiembre de 2014.

Indicador de Seguimiento a la Economía- ISE
Septiembre de 2015

OFICINA DE PRENSA- DANE

El Indicador de Seguimiento a la Economía- ISE presentó un crecimiento en su serie desestacionalizada de 2,6 % al ubicarse en 154,9, respecto al mes de septiembre de 2014 (150,9).

Durante este mes en su serie original aumentó 2,8 % al ubicarse en 158,0, respecto a septiembre de 2014 (153,7).

Por su parte, el ISE en su serie tendencia ciclo se ubicó en 155,6 en septiembre de 2015, registrando un crecimiento de 3,2 % respecto al mismo mes de 2014 (150,8).

Comportamiento frente a agosto de 2015

Respecto al mes inmediatamente anterior el Indicador en su serie desestacionalizada presentó un decrecimiento de 0,2 %.

Año corrido

La serie desestacionalizada tuvo un crecimiento de 3,0 % frente al dato acumulado en el año anterior de 4,8 %.

En su serie original, entre enero y septiembre de 2015, el ISE registró un crecimiento acumulado de 2,9 %, respecto al dato acumulado en el año de 2014, cuando se ubicó en 4,8 %.

Finalmente, en su serie tendencia ciclo el indicador creció 3,2 % respecto al acumulado de 4,8 % registrado el año anterior.

Acerca del Indicador de Seguimiento a la Economía- ISE

El Indicador de Seguimiento a la Economía- ISE es un índice sintético cuyo fin es proporcionar una medida de la evolución de la actividad real de la economía en el corto plazo, el cual se ajusta a la metodología utilizada en las cuentas nacionales trimestrales, compuesto por un conjunto heterogéneo de indicadores mensuales representativos de cada actividad económica.

- El indicador de seguimiento a la actividad económica es un índice que anticipa la dinámica productiva general a partir de la combinación de información estadística de carácter mensual con la estructura de las Cuentas Nacionales.
- Identifica la evolución y la tendencia de la dinámica productiva a lo largo del tiempo y utiliza una metodología propia para su cálculo.
- No es un PIB mensual porque no mide el valor agregado generado en cada periodo de tiempo, ni los impuestos asociados a la actividad productiva.
- No es una proyección del Producto Interno Bruto, ni usa su metodología de cálculo.

Para contactar a la oficina de prensa escríbanos a oprensa@dane.gov.co, o comuníquese al teléfono 597 8300 Extensiones 2298, 2515, 2367, 2230 y 2366

*Departamento Administrativo Nacional de Estadística (DANE)
Bogotá, D.C. – Colombia*

www.dane.gov.co