

Indicador de seguimiento a la economía (ISE)

Junio de 2019

Gráfico 1. Tasa de crecimiento anual del índice del Indicador de Seguimiento a la Economía (ISE)
Serie original y serie corregida de efecto estacional y calendario
2017^P – 2019^{Pr} (junio)

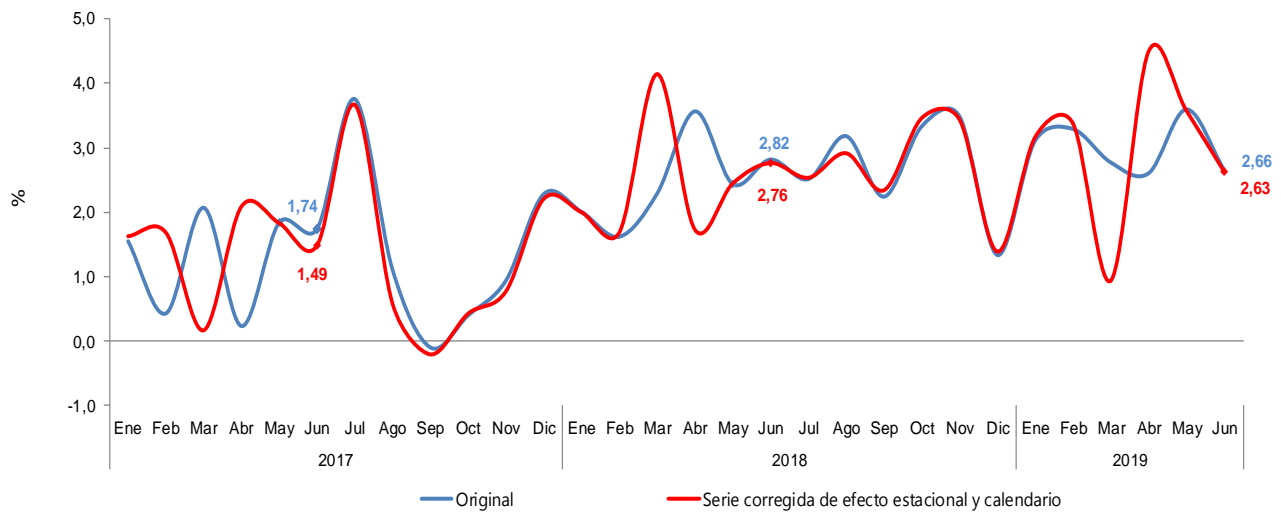

Fuente: DANE, Cuentas nacionales

^Ppreliminar

^Pprovisional

- Introducción
- Resultados del Indicador de Seguimiento a la Economía
- Comportamiento anual
- Comportamiento mensual
- Comportamiento año corrido

INTRODUCCIÓN

El Indicador de Seguimiento a la Economía (ISE) es un índice sintético mensual, cuyo fin es proporcionar una medida de la evolución de la actividad económica del país en el corto plazo; el cual es construido a partir de un conjunto heterogéneo de indicadores representativos de cada actividad económica.

Este indicador permite identificar la estacionalidad, la tendencia y el ciclo de la dinámica económica a lo largo del tiempo, a través de un análisis coherente y comparativo por medio de las siguientes series de información:

- Serie original: serie generada a partir de la información básica y el proceso de síntesis, a la cual no se le ha eliminado el efecto estacional.
- Serie corregida de efecto estacional y calendario: aquella a la cual se le ha eliminado el componente estacional y de efecto día calendario; permitiendo comparar evoluciones entre períodos sucesivos, libre de los efectos que se repiten con alguna periodicidad en el año.
- Tendencia-Ciclo: esta serie permite comparar evoluciones entre períodos de mediano plazo o superiores a un año.

1. RESULTADOS DEL INDICADOR DE SEGUIMIENTO A LA ECONOMÍA

1.1 Comportamiento anual

Para el mes de junio de 2019 el ISE en su serie original, se ubicó en 107,66, lo que representó un crecimiento de 2,66% respecto al mes de junio de 2018 (104,87). (Ver gráficos 2 y 3).

Gráfico 2. Índice del Indicador de Seguimiento a la Economía (ISE)

Serie original
2016 – 2019^{Pr} (junio)

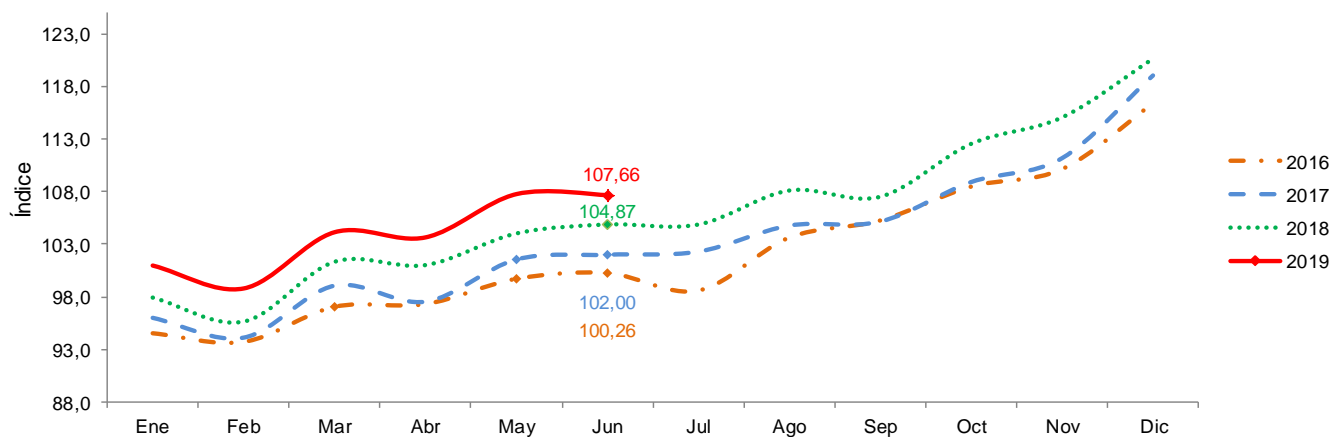

Fuente: DANE, Cuentas nacionales
^{Pr}preliminar

Gráfico 3. Tasa de crecimiento anual del índice del Indicador de Seguimiento a la Economía (ISE)

Serie original
2017^P – 2019^{Pr} (junio)

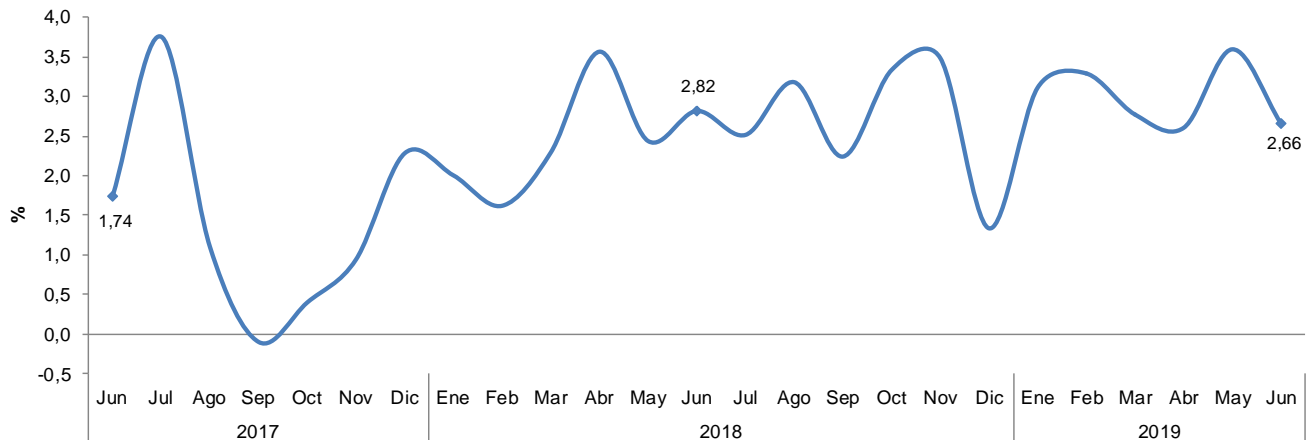

Fuente: DANE, Cuentas nacionales

^Ppreliminar

^Pprovisional

Para el mes de junio de 2019 el ISE, en su serie corregida de efecto estacional y calendario se ubicó en 109,19, lo que representó un crecimiento de 2,63% respecto al mes de junio de 2018 (106,39). (Ver gráficos 4 y 5).

Gráfico 4. Índice del Indicador de Seguimiento a la Economía (ISE)
Serie corregida de efecto estacional y calendario

2016 – 2019^{Pr} (junio)

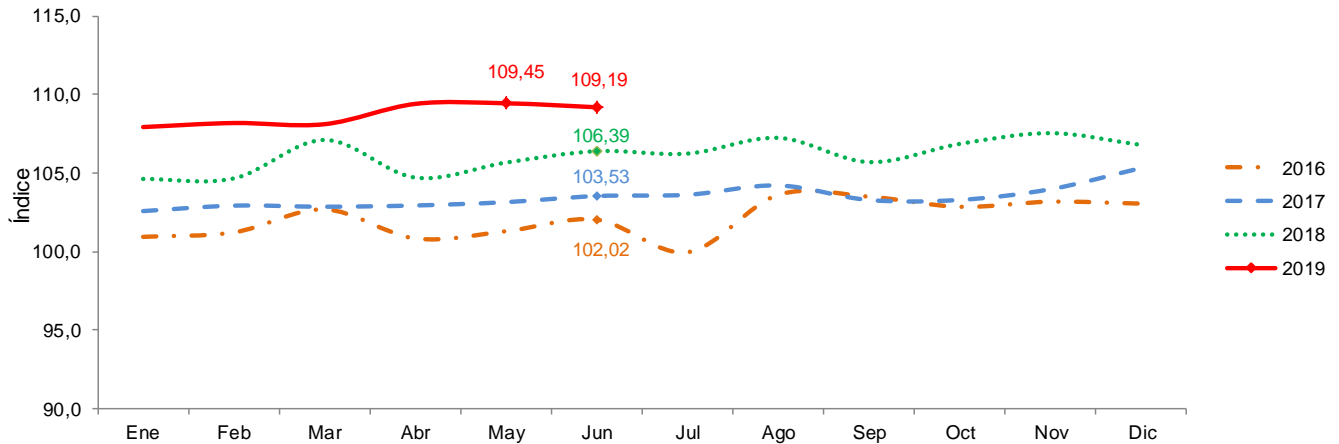

Fuente: DANE, Cuentas nacionales
^{Pr}preliminar

Gráfico 5. Tasa de crecimiento anual del índice del Indicador de Seguimiento a la Economía (ISE)
Serie corregida de efecto estacional y calendario
2017^P – 2019^{Pr} (Junio)

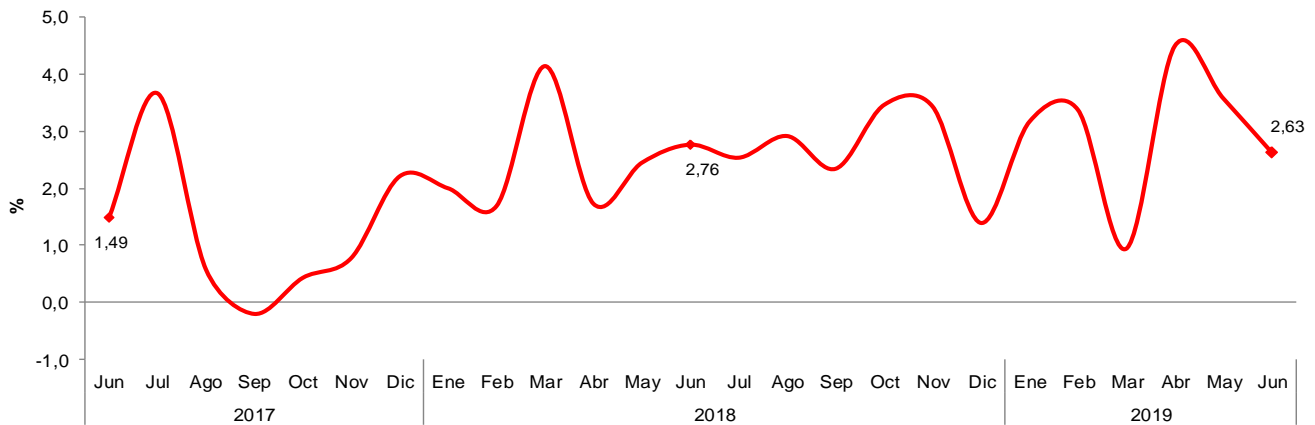

Fuente: DANE, Cuentas nacionales
^{Pr}preliminar
^Pprovisional

1.2 Comportamiento mensual

Para el mes de junio de 2019, el ISE en su serie corregida de efecto estacional y calendario se ubicó en 109,19, lo que representó un decrecimiento de 0,23%, respecto al mes de mayo de 2019 (109,45). (Ver gráficos 4 y 6).

Gráfico 6. Tasa de crecimiento mensual del índice del Indicador de Seguimiento a la Economía (ISE) Serie corregida de efecto estacional y calendario 2017^P – 2019^{Pr} (junio)

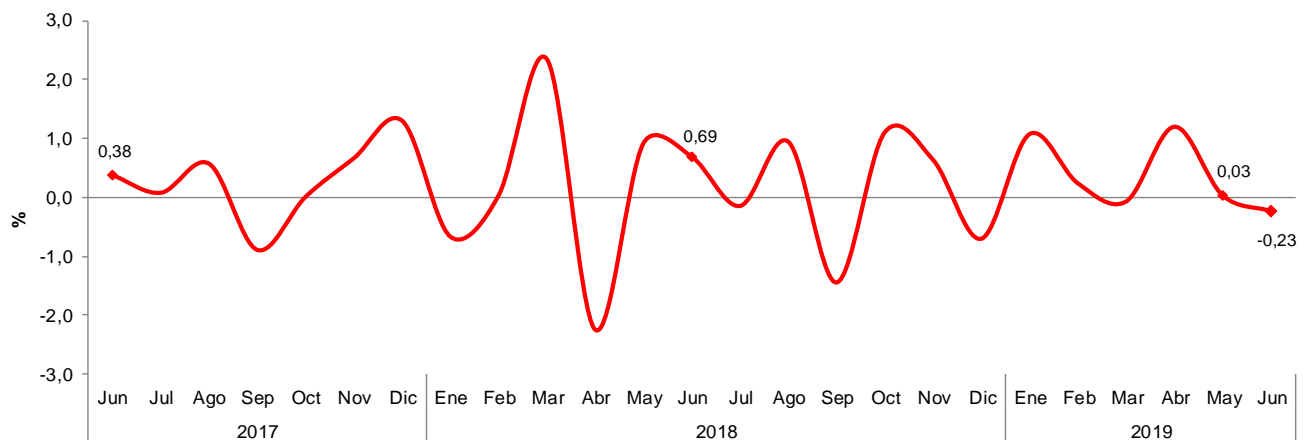

Fuente: DANE, Cuentas nacionales

^Ppreliminar

^Pprovisional

La serie tendencia-ciclo del ISE para el mes de junio de 2019 se ubicó en 109,48, lo que representó un crecimiento de 0,15% comparada con el mes de mayo de 2019 (109,32). (Ver gráficos 7 y 8).

Gráfico 7. Índice del Indicador de Seguimiento a la Economía (ISE)
Serie tendencia-ciclo
2016 - 2019^{Pr} (junio)

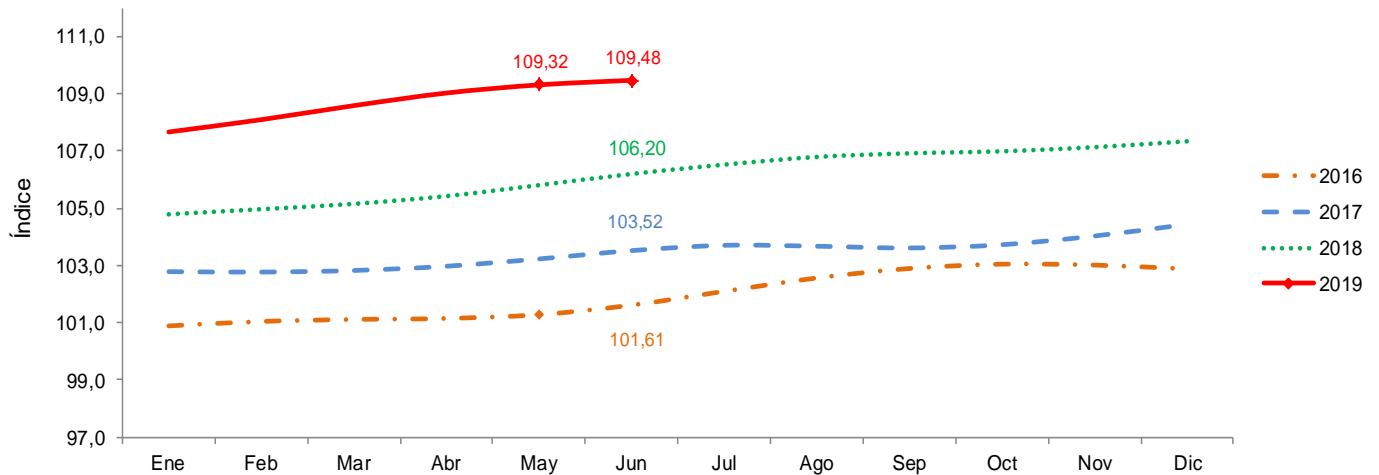

Fuente: DANE, Cuentas nacionales
^{Pr}preliminar

Gráfico 8. Tasa de crecimiento mensual del índice del Indicador de Seguimiento a la Economía (ISE)
Serie tendencia-ciclo
2017^P - 2019^{Pr} (junio)

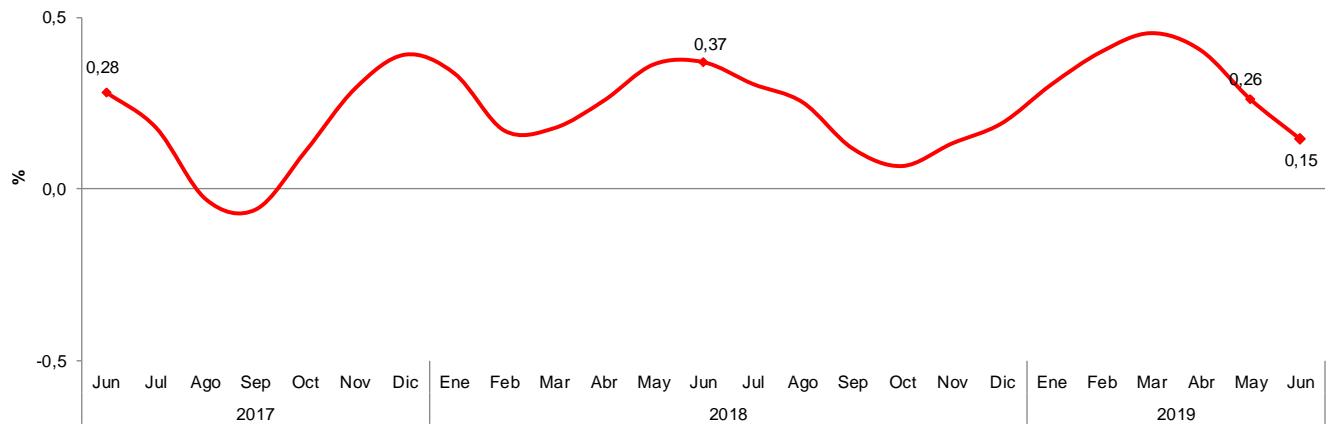

Fuente: DANE, Cuentas nacionales
^Ppreliminar
^{Pr}provisional

1.3 Comportamiento año corrido

Para el periodo enero a junio de 2019, el ISE en su serie original, registró un crecimiento de 3,00% respecto al mismo periodo del año anterior, mientras que para el año 2018 registró un crecimiento de 2,46%.

Gráfico 9. Tasa de crecimiento año corrido del índice del indicador de Seguimiento a la Economía (ISE) Serie original
Enero-junio 2017^P / enero-junio 2019^{Pr}

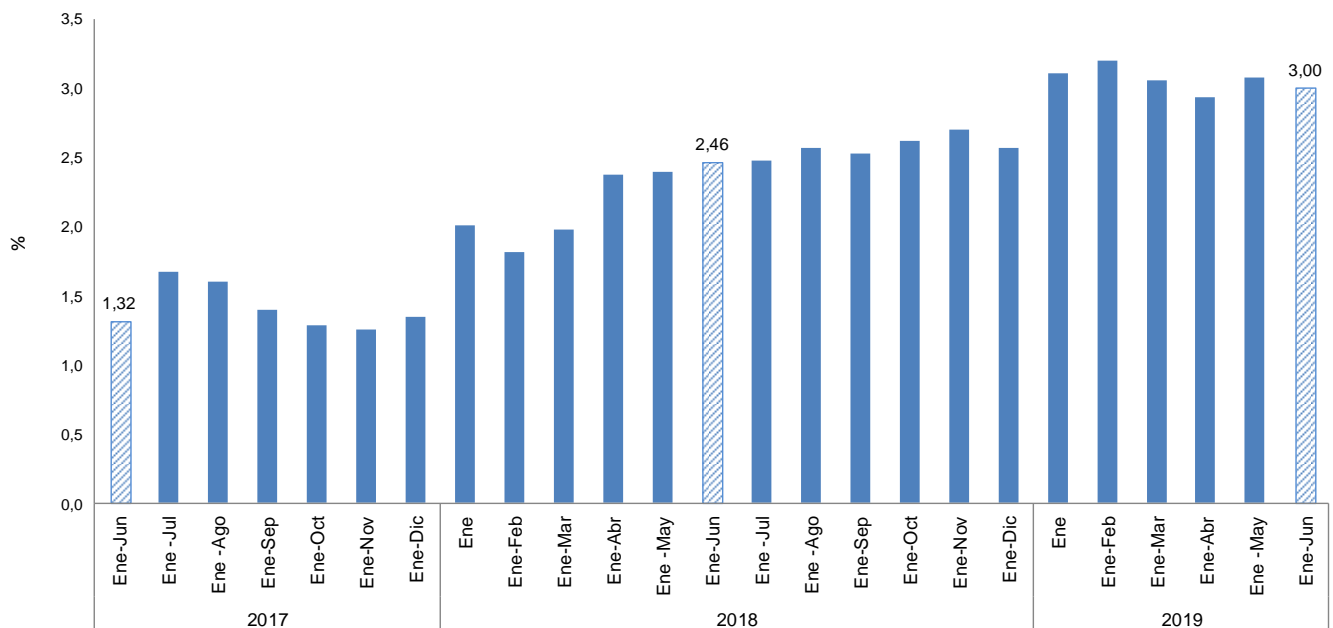

Fuente: DANE, Cuentas nacionales

^Ppreliminar

^Pprovisional

Tabla 1. Indicador de Seguimiento a la Economía (ISE)
Series original, corregida de efecto estacional y calendario, y tendencia - ciclo

Junio 2017^P – junio 2019^{Pr}

Índice base 2015 = 100

Periodo	Original			Corregida de efecto estacional y calendario			Tendencia - ciclo	
	Índice	Variación (%)		Índice	Variación (%)		Índice	Variación (%)
		Anual	Año corrido		Anual	Mensual		Mensual
2017 - Junio	102,00	1,74	1,32	103,53	1,49	0,38	103,52	0,28
Julio	102,30	3,75	1,67	103,61	3,66	0,08	103,71	0,18
Agosto	104,77	1,10	1,60	104,20	0,57	0,57	103,67	-0,03
Septiembre	105,15	-0,10	1,40	103,28	-0,21	-0,89	103,61	-0,06
Octubre	108,91	0,40	1,29	103,28	0,43	0,01	103,73	0,11
Noviembre	111,17	0,94	1,25	103,97	0,78	0,66	104,03	0,29
Diciembre	119,03	2,28	1,35	105,32	2,21	1,30	104,44	0,39
2018 - Enero	97,93	2,00	2,00	104,62	2,00	-0,67	104,79	0,34
Febrero	95,65	1,62	1,81	104,65	1,69	0,03	104,97	0,17
Marzo	101,33	2,29	1,98	107,11	4,14	2,34	105,16	0,18
Abril	101,02	3,56	2,38	104,71	1,73	-2,24	105,43	0,26
Mayo	104,02	2,44	2,39	105,66	2,45	0,92	105,81	0,36
Junio	104,87	2,82	2,46	106,39	2,76	0,69	106,20	0,37
Julio	104,87	2,51	2,47	106,24	2,53	-0,15	106,53	0,31
Agosto	108,10	3,18	2,56	107,24	2,91	0,94	106,80	0,25
Septiembre	107,51	2,24	2,53	105,69	2,34	-1,44	106,92	0,12
Octubre	112,54	3,33	2,61	106,86	3,46	1,10	107,00	0,07
Noviembre	115,05	3,49	2,70	107,54	3,43	0,64	107,14	0,13
Diciembre	120,62	1,34	2,57	106,79	1,39	-0,70	107,34	0,19
2019 - Enero	100,97	3,11	3,11	107,93	3,17	1,07	107,67	0,30
Febrero	98,79	3,29	3,20	108,19	3,38	0,24	108,10	0,40
Marzo	104,14	2,77	3,05	108,11	0,94	-0,07	108,59	0,45
Abril	103,65	2,60	2,94	109,41	4,49	1,20	109,03	0,41
Mayo	107,76	3,59	3,07	109,45	3,58	0,03	109,32	0,26
Junio	107,66	2,66	3,00	109,19	2,63	-0,23	109,48	0,15

Fuente: DANE, Cuentas nacionales

^Ppreliminar

^{Pr}provisional



@DANE_Colombia



/DANEColombia



/DANEColombia



DANEColombia

Si requiere información adicional, contáctenos a través del correo
contacto@dane.gov.co

Departamento Administrativo Nacional de Estadística –DANE
Bogotá, Colombia

www.dane.gov.co