

Bogotá, junio 19 de 2014

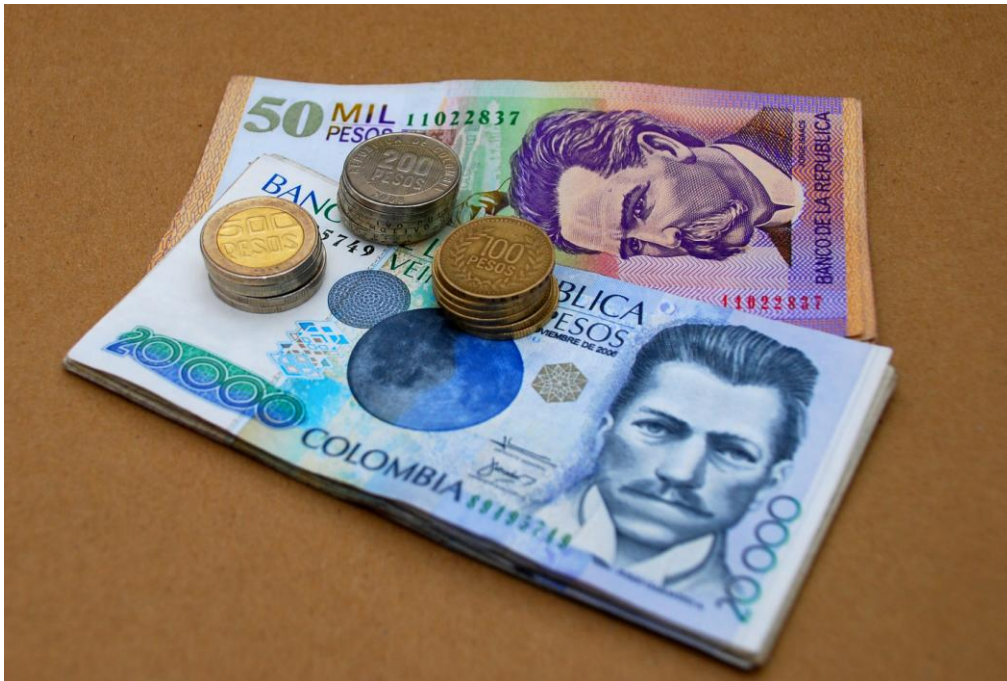

El Producto Interno Bruto aumentó 6,4% durante el primer trimestre de 2014



Director

Mauricio Perfetti del Corral



Subdirector

Diego Silva Ardila



**Director de Síntesis y
Cuentas Nacionales**

Henry Antonio Mendoza
Tolosa

- Construcción con 17,2% y servicios sociales, comunales y personales con 6,3%, fueron las actividades que presentaron mayor crecimiento.
- El PIB del primer trimestre de 2014, respecto al cuarto trimestre de 2013, presentó la tasa de crecimiento más alta de los últimos 14 años.

Oficina de prensa- DANE (Bogotá, 19 de junio de 2014)

En rueda de prensa, el Director del DANE, Mauricio Perfetti presentó las cifras correspondientes al Producto Interno Bruto- PIB del primer trimestre de 2014 y resaltó: “la economía colombiana creció 6,4% en el primer trimestre de 2014 siendo las actividades económicas más dinámicas la construcción y los servicios sociales, comunales y personales”.

Durante el primer trimestre de 2014, todas las actividades económicas presentaron crecimiento como se refleja en la siguiente gráfica.

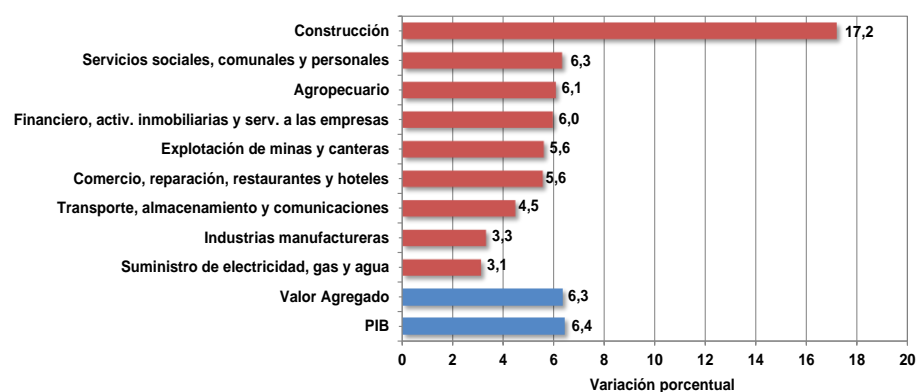
Variación porcentual anual del PIB por grandes ramas de actividad económica.**2014 - I / 2013 - I**

Al comparar la tasa de crecimiento trimestral de 2,3% (primer trimestre respecto a cuarto trimestre de 2013), en 2014, se observa que es la más alta de los últimos 14 años.

Variación Porcentual Trimestral del PIB 2005 - I / 2014 - I

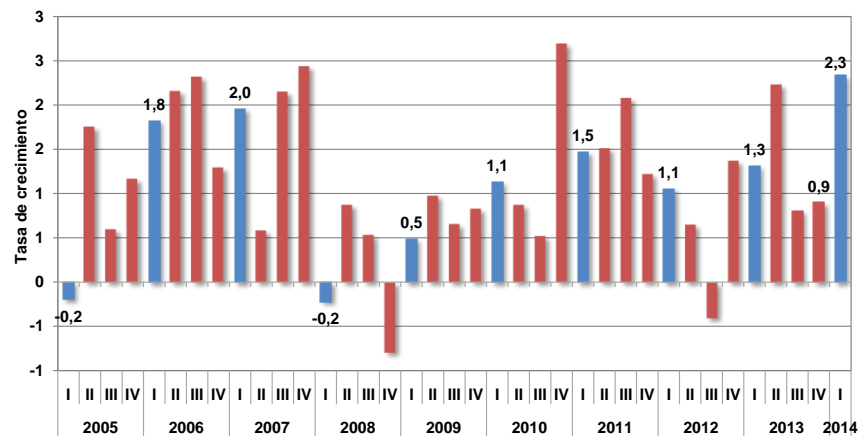

Para destacar

La industria manufacturera presentó un crecimiento de 3,3 % para el primer trimestre de 2014 con respecto al mismo trimestre de 2013. Vale la pena resaltar que este comportamiento no se presentaba desde el cuarto trimestre de 2011.

El crecimiento del PIB de 2013, con relación a 2012, se actualizó de 4,3 % a 4,7 % como resultado de la incorporación de la información más reciente suministrada por las fuentes.

PARA DESTACAR

Acerca del Producto Interno Bruto - PIB

Las Cuentas Nacionales Trimestrales constituyen una síntesis de la información de coyuntura y tienen como finalidad representar oportunamente, con periodicidad trimestral, la situación económica del país siendo coherente con las cuentas nacionales anuales.

Conceptos Claves

- **PIB:** representa el resultado final de la actividad productiva de las unidades de producción residentes. Se mide desde el punto de vista del valor agregado, de la demanda final o las utilizaciones finales de los bienes y servicios y de los ingresos primarios distribuidos por las unidades de producción residentes.
- **Importaciones:** las importaciones comprenden todos los bienes que provienen del resto del mundo y entran definitivamente en el territorio económico y los servicios suministrados por unidades no residentes a residentes.
- **Consumo Intermedio:** está representado por el valor de los bienes (excepto los bienes de capital fijo) y servicios mercantiles consumidos por las unidades productivas durante el período contable considerado en el proceso corriente de producción.
- **Consumo final:** valor de los bienes y servicios utilizados para la satisfacción directa de las necesidades humanas, individuales (consumo final de las familias) o colectivas (consumo final de las administraciones públicas e instituciones privadas sin fines de lucro que sirven a los hogares).

- **Exportaciones:** las exportaciones de bienes y servicios comprenden todos los bienes que con destino al resto del mundo salen definitivamente del territorio económico y los servicios prestados por unidades residentes a no residentes.
- **Formación bruta de capital:** es un componente de la demanda final y aparece en todos los cuadros de la oferta y demanda y, además, en las cuentas de acumulación y financiación de capital. Este concepto incluye la formación bruta de capital fijo, la variación de existencias y la adquisición menos disposición de objetos valiosos.
- **Rama de actividad económica:** es la suma de los establecimientos que tienen como producción característica un grupo homogéneo de productos.
- **Valor agregado:** es el mayor valor creado en el proceso de producción por efecto de la combinación de factores. Se obtiene como diferencia entre el valor de la producción bruta y los consumos intermedios empleados.
- **Variación Anual:** variación porcentual calculada entre el trimestre del año en referencia y el mismo trimestre del año anterior.
- **Variación Trimestral:** es la variación porcentual calculada entre el trimestre de referencia y el trimestre inmediatamente anterior. Se calcula mediante el uso de series desestacionalizadas.
- **Serie desestacionalizada:** Aquella a la que se le han eliminado los componentes estacional y feriado móviles. Esta serie permite comparar evoluciones entre períodos sucesivos, libre del efecto de eventos que se repiten con alguna periodicidad en el año.
- **Serie no desestacionalizada:** serie original a la cual no se le ha eliminado el efecto estacional.



Para mayor información

Oficina de prensa
Departamento Administrativo Nacional de Estadística- DANE
oprensa@dane.gov.co