

Encuesta

# Pulso Social



---

**Resultados – sexta ronda  
(Diciembre de 2020)**



El futuro  
es de todos

Gobierno  
de Colombia

*Enero 25 de 2021*

## Agenda

1

---

**Generalidades  
de la encuesta.**

2

---

**Resultados de la  
Encuesta Pulso Social.**

# Generalidades de la encuesta

---



El futuro  
es de todos

Gobierno  
de Colombia

## Ficha operativa

### Cobertura geográfica y muestral

**Cobertura geográfica.** 23 ciudades capitales de departamento y áreas metropolitanas: Barranquilla, Cartagena, Sincelejo, Valledupar, Santa Marta, Riohacha, Bogotá, Tunja, Villavicencio, Neiva, Florencia, Bucaramanga, Cúcuta, Cali, Pasto, Popayán, Manizales, Ibagué, Pereira, Armenia, Medellín, Montería, Quibdó.

**Personas por mes.** Aproximadamente **15 mil** personas a encuestar.

### Selección de la muestra

**Una (1) persona por hogar,** jefe del hogar o cónyuge. De acuerdo con el rol de la persona definido en el directorio o listado de hogares establecido en la selección de muestra.

Submuestra de la Gran Encuesta Integrada de Hogares –GEIH del mismo mes en el año 2019.

### Método de recolección

#### **Entrevista telefónica**

La información se obtiene a través de la entrevista telefónica y es registrada en el formulario web directamente por los encuestadores.

El recolector, quien domina la temática de la investigación, debe seguir el guion correspondiente y formular las preguntas del cuestionario.



## Características de la muestra

- **Muestra:** submuestra (fase) de la GEIH.
- **Población objetivo:** son todas las personas que hacen parte de la **jefatura de los hogares**. En la encuesta de la GEIH son los clasificados como jefes o cónyuges. La muestra está diseñada para ser representativa del total de jefes de hogar y sus cónyuges, y de los hogares, en las 23 ciudades y áreas metropolitanas.
- **Cobertura geográfica:** la muestra cubre las 23 ciudades y áreas metropolitanas.
- **Desagregación geográfica:** total de 23 ciudades A.M. mensuales, y cada ciudad A.M. trimestral.



## Cobertura personas EC /registros con teléfono

**Cobertura nacional Sistemas: 75,24%**  
**Personas Encuesta Completa (EC): 10.602**

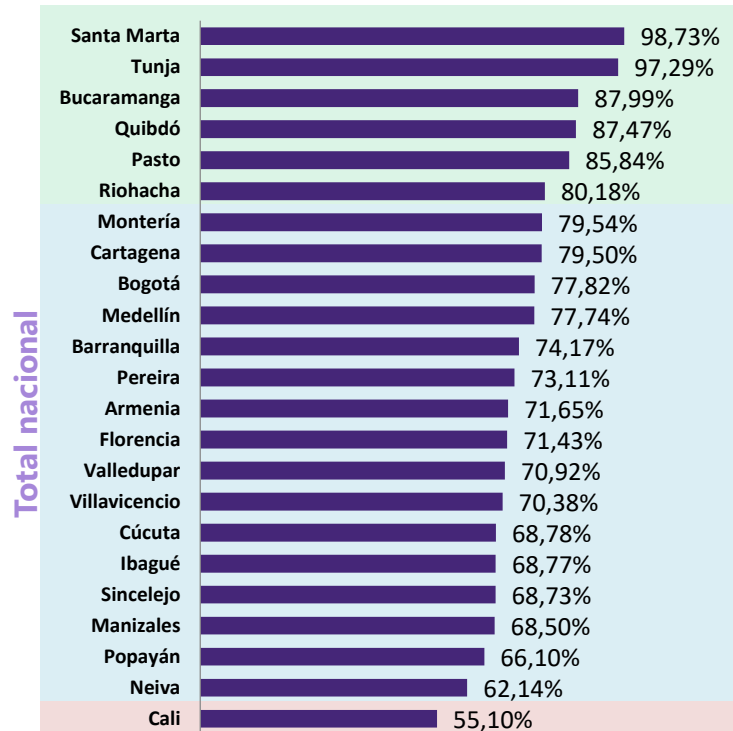

Ciudad	Cobertura Sistemas
Cali	55,10%
Neiva	62,14%
Popayán	66,10%
Manizales	68,50%
Sincelejo	68,73%
Ibagué	68,77%
Cúcuta	68,78%
Villavicencio	70,38%
Valledupar	70,92%
Florencia	71,43%
Armenia	71,65%
Pereira	73,11%
Barranquilla	74,17%
Medellín	77,74%
Bogotá	77,82%
Cartagena	79,50%
Montería	79,54%
Riohacha	80,18%
Pasto	85,84%
Quibdó	87,47%
Bucaramanga	87,99%
Tunja	97,29%
Santa Marta	98,73%

## Ficha técnica

### Objetivo

Los indicadores periódicos de percepción sobre el comportamiento de la economía, el bienestar subjetivo y las redes de apoyo y confianza permiten **“tomarle el pulso”** a la sociedad colombiana. Con ellos el Gobierno Nacional y la sociedad en general podrá saber la forma en **la que los hogares colombianos se están sintiendo y los problemas con los que se están enfrentando en el día a día.**

La Encuesta de Pulso Social – EPS busca producir información relacionada con:

- **Confianza del consumidor.**
- **Bienestar subjetivo.**
- **Redes de apoyo de los hogares.**
- **Bienestar de los hogares que cuentan con niños, niñas y adolescentes.**
- **Conocimiento y acceso a las políticas nacionales y locales de apoyo a los hogares.**

Esta información es estratégica en especial en medio de la salida de las medidas de confinamiento decretadas por el Gobierno Nacional e implementadas por los gobiernos locales, así como en el marco de una eventual revitalización económica y social.

**Fuente:** DANE.

- **Período de recolección:**  
07 de diciembre de 2020 a 3 de enero de 2021.
- **Período de referencia:**  
Diciembre de 2020.
- **Desagregación geográfica:**  
Total 23 ciudades y áreas metropolitanas.
- **Muestra:**  
10.602 personas (completas).

# Resultados de la Encuesta Pulso Social

---



El futuro  
es de todos

Gobierno  
de Colombia

*Diciembre de 2020*



## Transición en el tamaño de los hogares

Total 23 ciudades

Diciembre 2019 - diciembre 2020

		2020				
Tamaño del hogar		Unipersonal - porcentaje (total hogares)	Dos personas - porcentaje (total hogares)	Tres personas - porcentaje (total hogares)	Cuatro o más personas - porcentaje (total hogares)	Total - porcentaje (total hogares)
2019	Unipersonal - porcentaje (total hogares)	<b>70,66%</b> (1.170.622)	<b>13,04%</b> (215.945)	<b>5,6%</b> (92.709)	<b>10,7%</b> (177.328)	<b>100%</b> (1.656.603)
	Dos personas - porcentaje (total hogares)	<b>3,6%</b> (63.385)	<b>76,47%</b> (1.345.863)	<b>10,69%</b> (188.199)	<b>9,23%</b> (162.489)	<b>100%</b> (1.759.936)
	Tres personas - porcentaje (total hogares)	<b>1,5%</b> (26.643)	<b>5,7%</b> (101.178)	<b>76,13%</b> (1.351.868)	<b>16,67%</b> (295.940)	<b>100%</b> (1.775.629)
	Cuatro o más personas - porcentaje (total hogares)	<b>0,43%</b> (11.513)	<b>2,14%</b> (57.837)	<b>7,11%</b> (191.963)	<b>90,32%</b> (2.439.078)	<b>100%</b> (2.700.390)
	<b>Total</b>	<b>16,12%</b> (1.272.162)	<b>21,8%</b> (1.720.822)	<b>23,12%</b> (1.824.739)	<b>38,96%</b> (3.074.835)	<b>100%</b> (7.892.558)

# Confianza del consumidor

---



El futuro  
es de todos

Gobierno  
de Colombia

## Indicador de confianza del consumidor – ICC

### Enfoque conceptual y metodológico

- La Organización para la Cooperación y Desarrollo Económicos – OCDE recomienda realizar encuestas sobre confianza del consumidor con el propósito de realizar análisis del desarrollo económico en el corto plazo.
- Con base en estas encuestas se construyen **indicadores compuestos** como el de confianza del consumidor, en el que se integran las mediciones *mensuales* de las valoraciones de las personas sobre el comportamiento de la economía.
- En ese sentido, y con el propósito de hacer comparable el indicador con el que es producido regularmente por México, Alemania, Francia, Italia, Japón y Estados Unidos, este indicador incluye la valoración sobre el comportamiento de la economía del hogar (presente/futura), de la economía en general (presente/futura), y de la capacidad de consumo de bienes duraderos.
- Del módulo de **Confianza del consumidor** que se incluyó en la Encuesta de Pulso Social se toman las siguientes preguntas:
  1. ¿Cómo considera usted la situación económica de su hogar comparada con la de hace 12 meses?
  2. ¿Cómo cree usted que será la situación económica de su hogar dentro de 12 meses comparada con la actual?
  3. ¿Cómo considera hoy la situación económica del país comparada con la de hace 12 meses?
  4. ¿Cómo cree que será la situación económica del país dentro de 12 meses comparada con la situación actual?
  5. Comparando la situación económica actual con la de hace un año, ¿cómo considera las posibilidades de que usted o alguno de los integrantes de su hogar realicen compras tales como muebles, televisor, lavadora, otros aparatos electrodomésticos, etc.?

## Indicador de confianza del consumidor – ICC

### Cálculo del indicador

- Las cinco preguntas que componen el ICC tienen opciones de respuesta con ponderadores diferenciados con el propósito de capturar adecuadamente las percepciones de confianza.
- Las preguntas sobre el comportamiento de la economía del hogar (presente/futura), de la economía en general (presente/futura), y de capacidad actual de consumo se ponderan así:

Comportamiento de la economía		Capacidades de consumo	
Opción de respuesta (r)	Ponderador (p)	Opción de respuesta (r)	Ponderador (p)
Mucho mejor	1,0	Mayores	1,0
Mejor	0,75	Igual	0,5
Igual	0,5	Peores	0,0
Peor	0,25		
Mucho peor	0,0		

- Los porcentajes de respuesta de cada una de las opciones para el total de las 23 ciudades entonces se multiplican por los ponderadores asignados, obteniendo para cada pregunta un resultado  $R_n$  así:

$$R_n = \sum_{m=1}^M (r_{m,n} \times p_{m,n})$$

- En donde  $R_n$  es el resultado para la pregunta n (que puede tomar valores desde 1 hasta 5),  $r_{m,n}$  es el porcentaje de la opción de respuesta m en la pregunta n y  $p_{m,n}$  es el ponderador para la respuesta m de la pregunta n.
- Finalmente, el ICC es el promedio simple de los resultados de las 5 preguntas:

$$ICC = \frac{R_1 + R_2 + R_3 + R_4 + R_5}{5}$$

## Indicador de Confianza del Consumidor – ICC

### Resultados para julio - diciembre de 2020

#### Total 23 ciudades y áreas metropolitanas

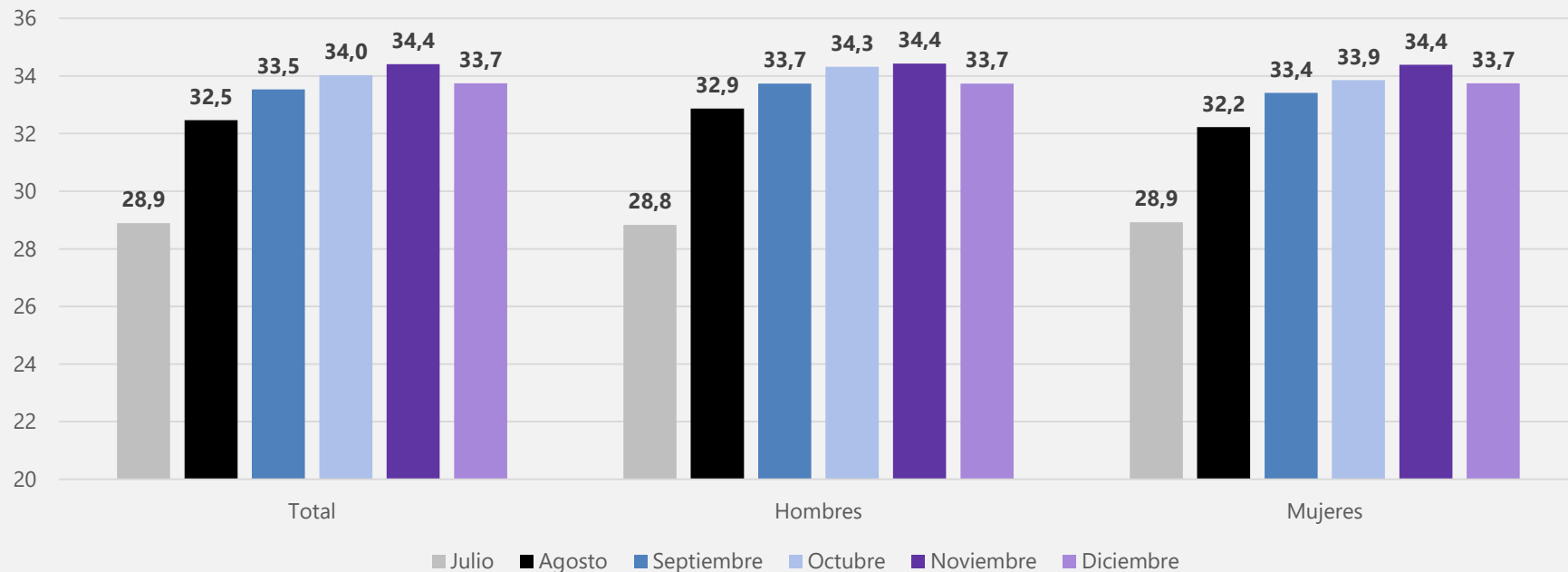

## Índice de Confianza del Consumidor – ICC

### Encuesta de Opinión del Consumidor (EOC) – Fedesarrollo

#### Julio a diciembre, 2020

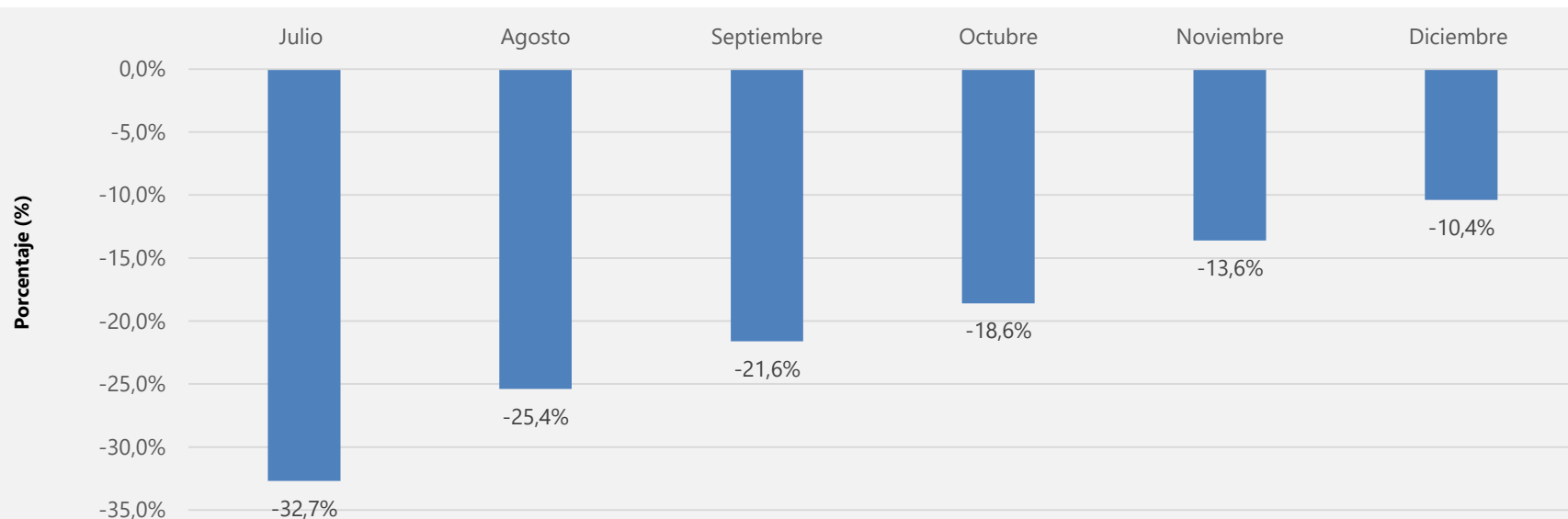

## ¿Cómo considera usted la situación económica de su hogar comparada con la de hace 12 meses?

Según tamaño del hogar

Total 23 ciudades

Diciembre de 2020

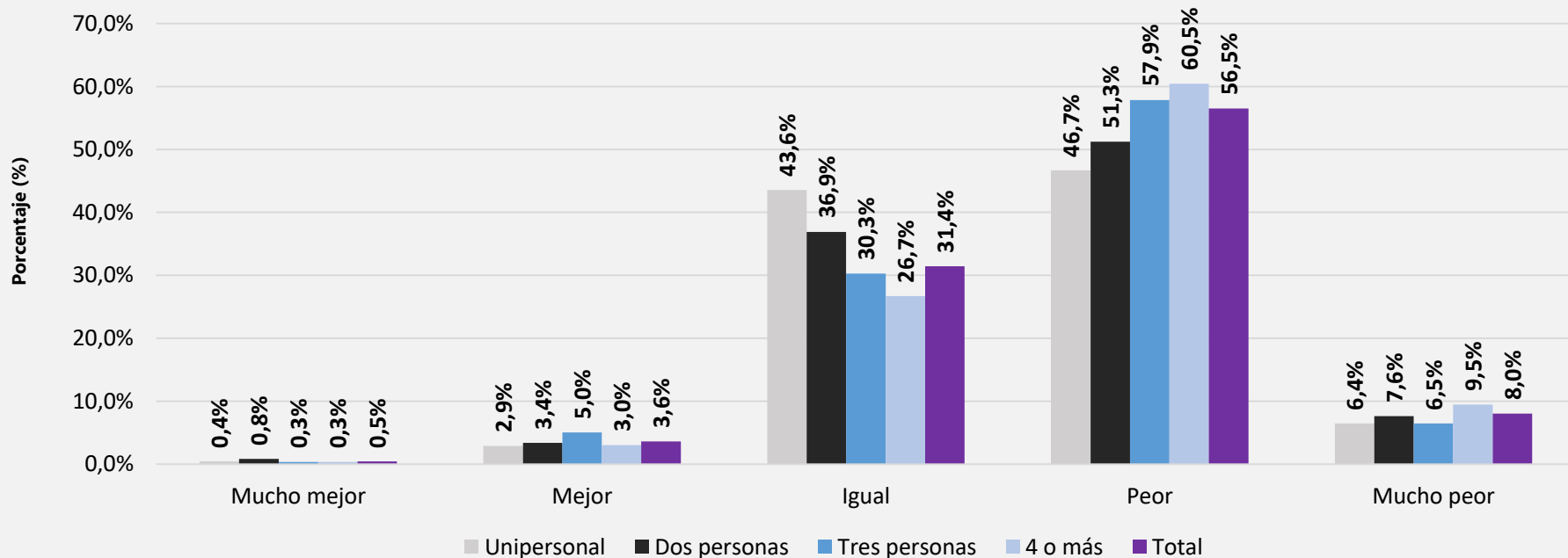

¿Cómo considera usted la situación económica de su hogar comparada con la de hace 12 meses?  
 Porcentaje de personas que responden “Mejor o mucho mejor” y “Peor o mucho peor”, según ciudad  
 Total 23 ciudades  
 Trimestre oct. / dic. de 2020

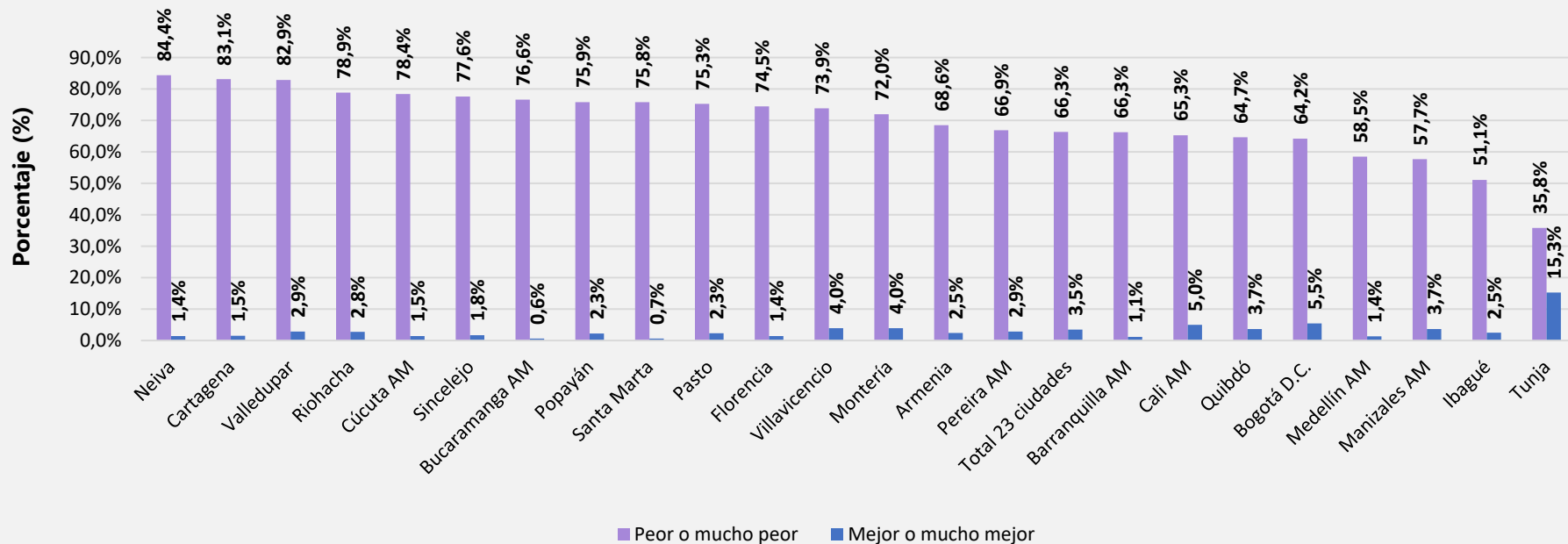



## ¿Cómo cree usted que será la situación económica de su hogar dentro de 12 meses comparada con la actual?

Según tamaño del hogar

Total 23 ciudades

Diciembre de 2020

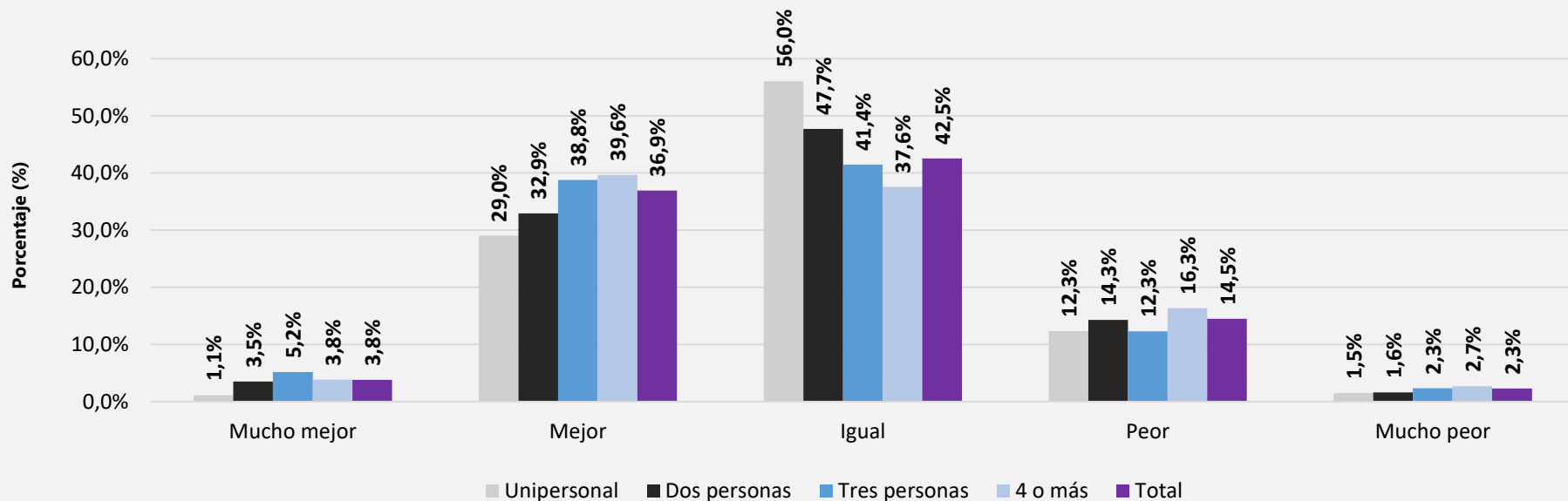



## ¿Cómo cree usted que será la situación económica de su hogar dentro de 12 meses comparada con la actual?

Porcentaje de personas que respondieron “Mejor – Mucho mejor” y “Peor – Mucho peor”

Total 23 ciudades

Julio - diciembre de 2020

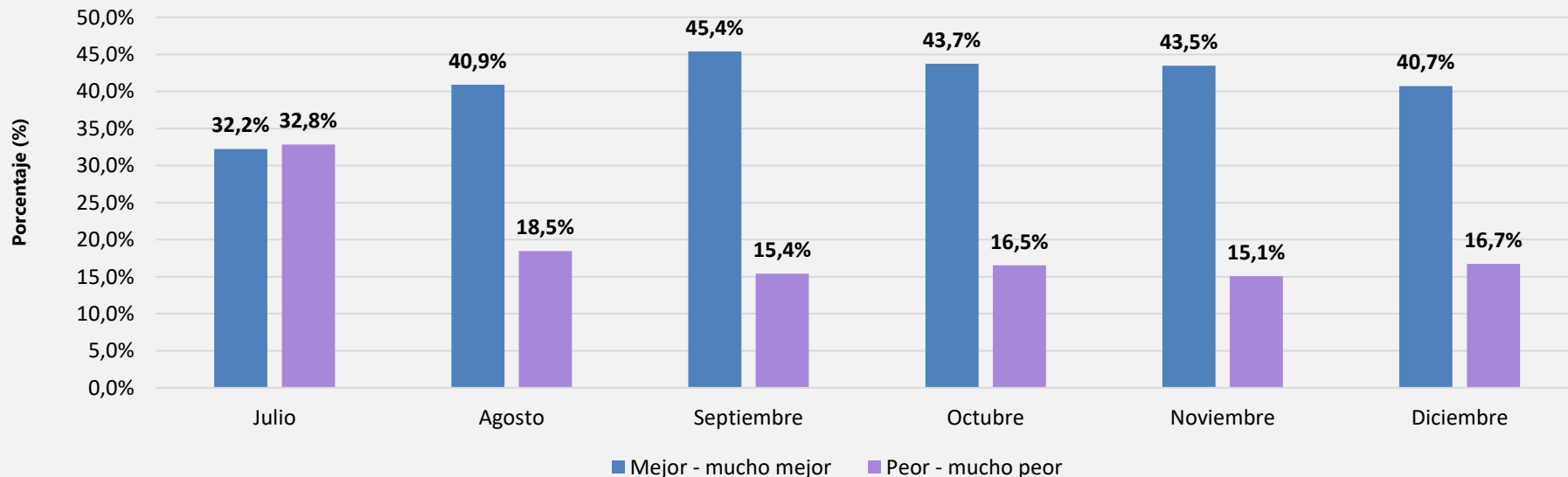



## ¿Cómo cree que será la situación económica del país dentro de 12 meses comparada con la situación actual?

Según tamaño del hogar

Total 23 ciudades

Diciembre de 2020

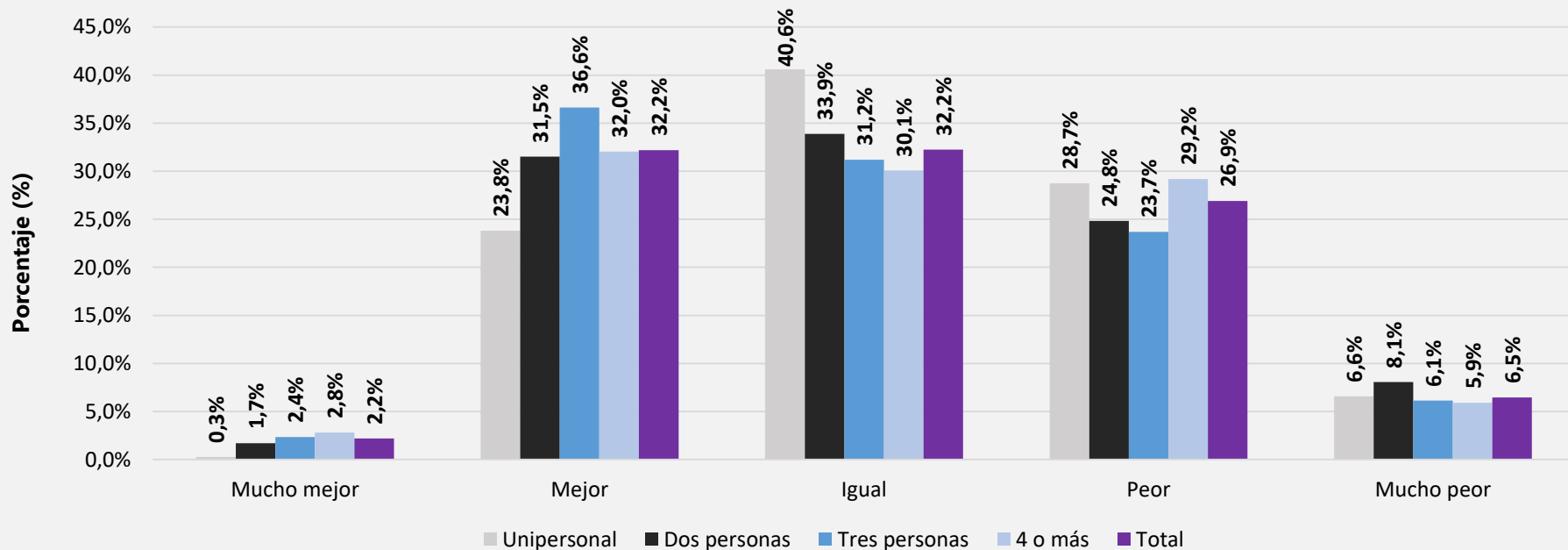



## ¿Cómo cree usted que será la situación económica del país dentro de 12 meses comparada con la actual?

Porcentaje de personas que respondieron “Mejor – Mucho mejor” y “Peor – Mucho peor”

Total 23 ciudades

Julio - diciembre de 2020

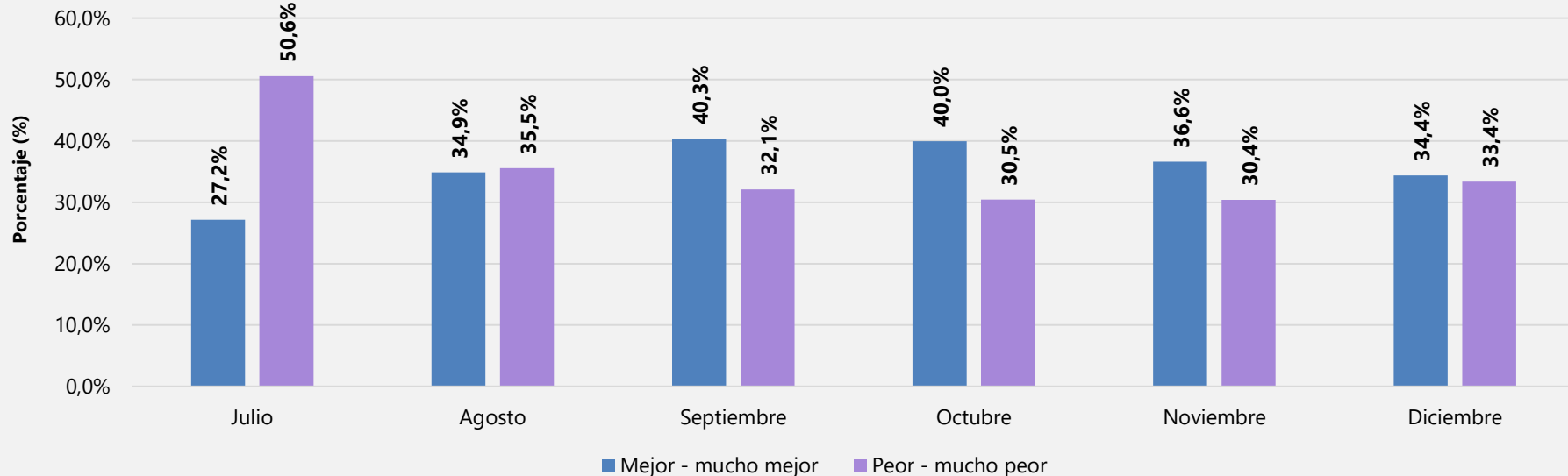

## ¿Cómo cree que será la situación económica del país dentro de 12 meses comparada con la situación actual?

Porcentaje de personas que respondieron “Mucho mejor y mejor” y “Peor y mucho peor”

Según ciudad

Trimestre oct. / dic. de 2020

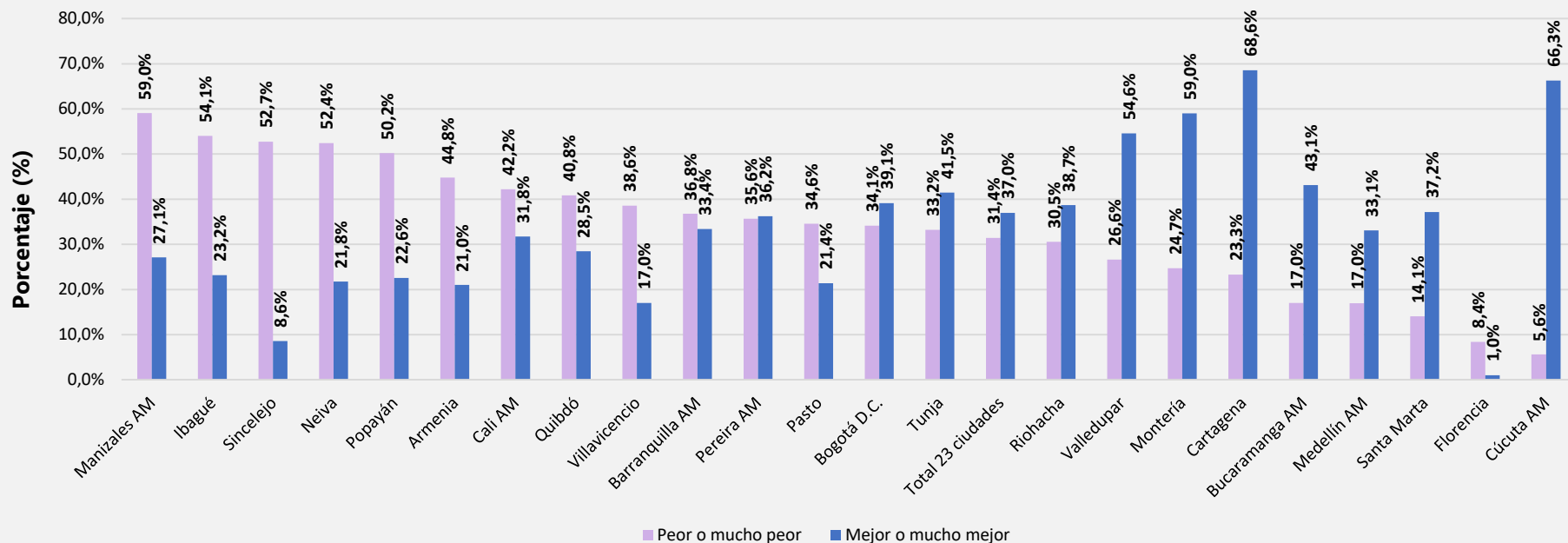



## ¿Considera que durante los próximos 12 meses usted o alguno de los miembros de su hogar tendrán dinero disponible para salir de vacaciones?

Porcentaje que respondió "Sí", según tamaño del hogar

Total 23 ciudades

Diciembre de 2020

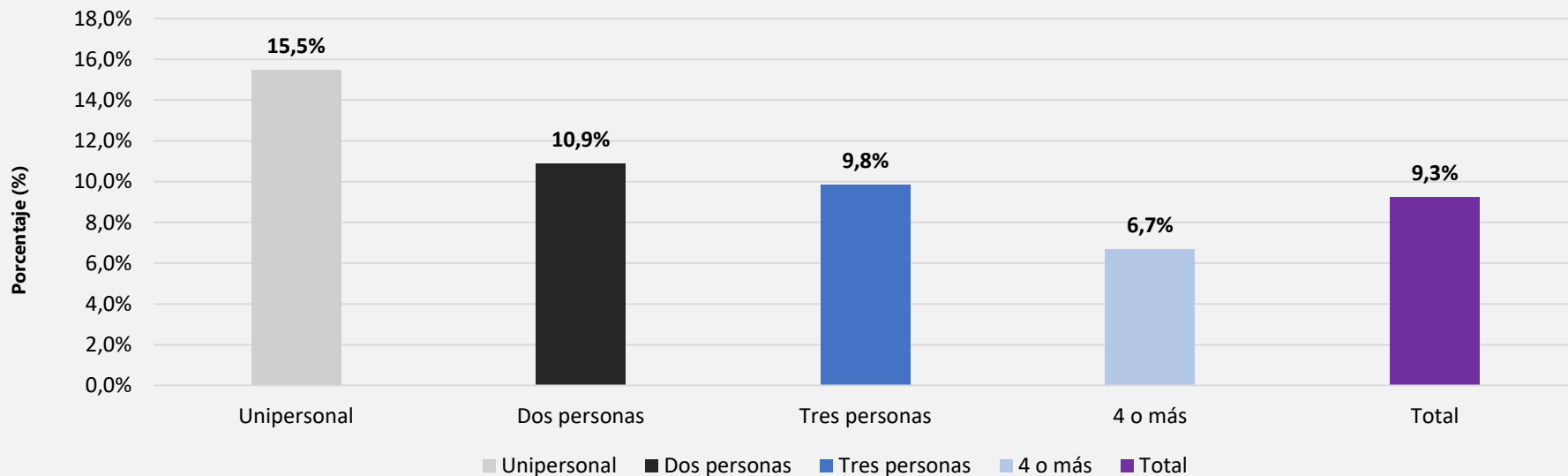

## ¿Considera que durante los próximos 12 meses usted o alguno de los miembros de su hogar tendrán dinero disponible para salir de vacaciones?

Porcentaje de personas que respondieron "Sí"

Total 23 ciudades

Julio - diciembre de 2020

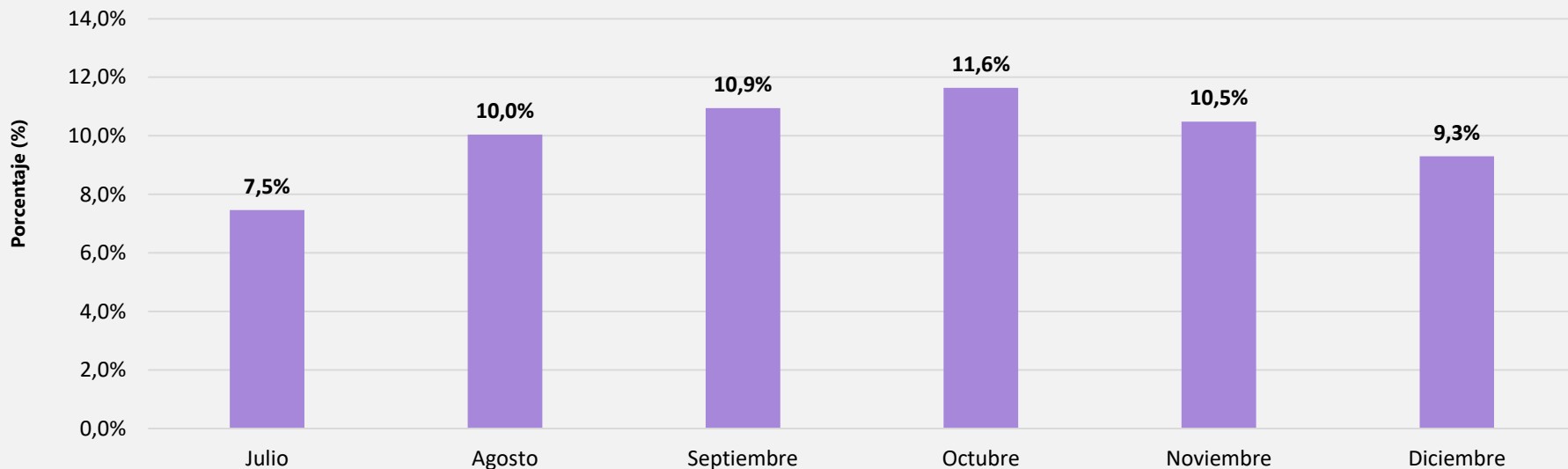

## ¿Actualmente tiene posibilidades de ahorrar alguna parte de sus ingresos?

Según tamaño del hogar

Total 23 ciudades

Diciembre de 2020

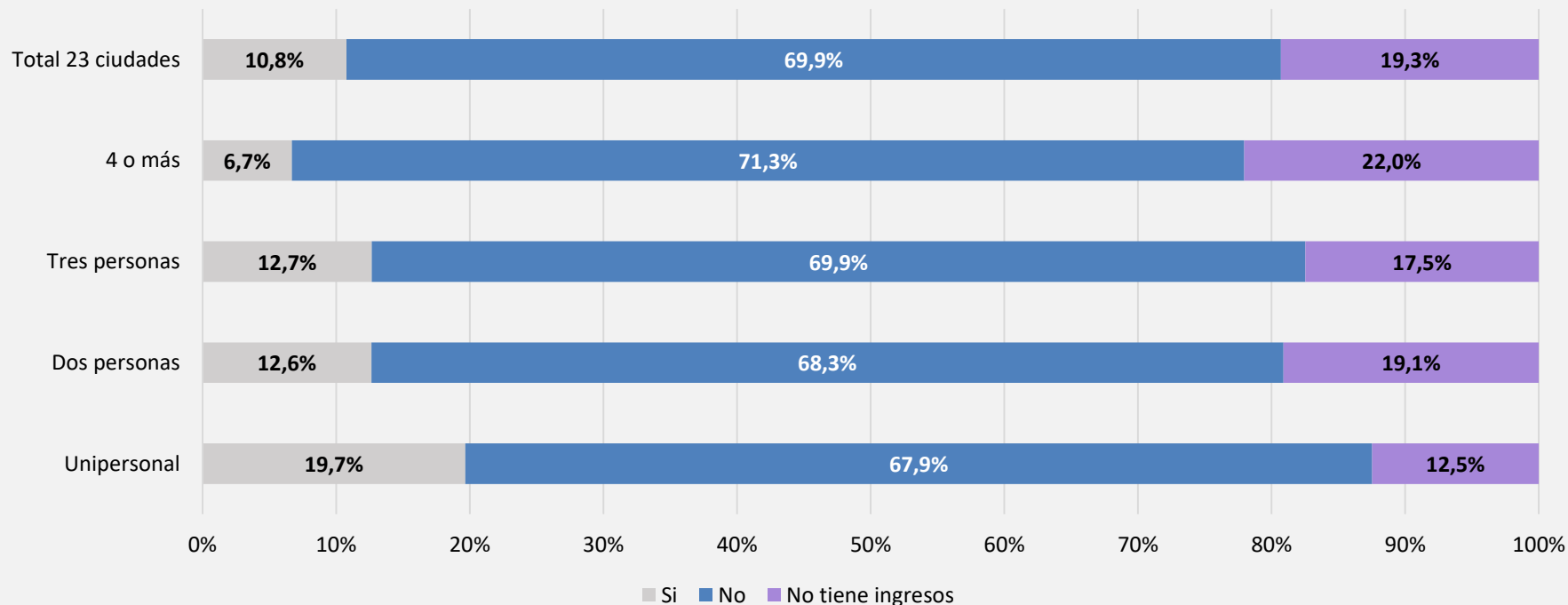



## ¿Actualmente tiene posibilidades de ahorrar alguna parte de su ingreso?

Según sexo

Total 23 ciudades

Julio - Diciembre de 2020

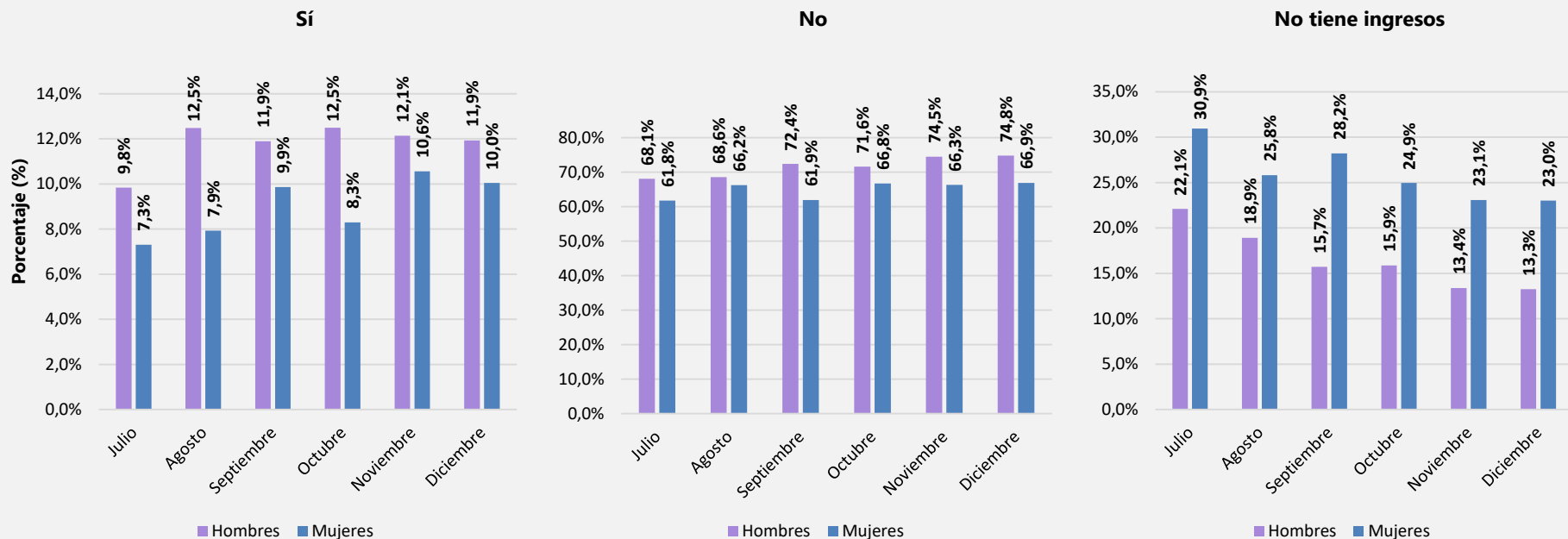

## ¿Actualmente tiene posibilidades de ahorrar alguna parte de sus ingresos?

Porcentaje de personas que respondieron “No” y “No tiene ingreso”

Según ciudad

Trimestre oct. / dic. de 2020

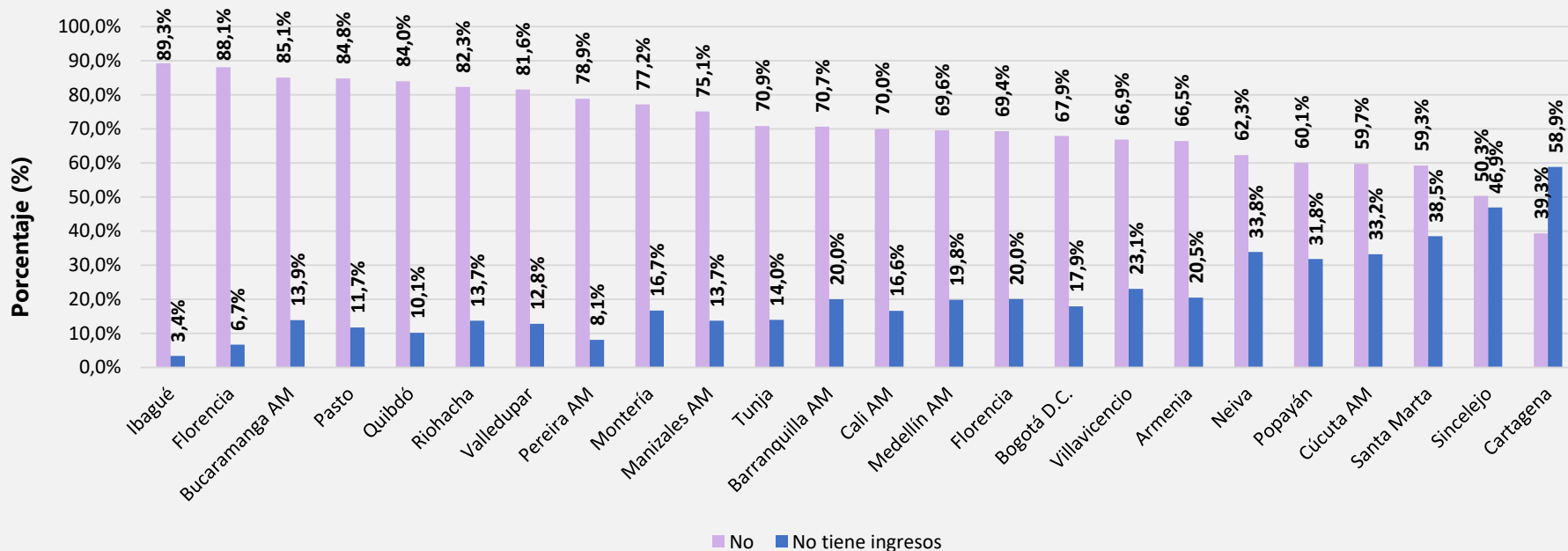



## ¿Actualmente tiene posibilidades de ahorrar alguna parte de sus ingresos?

Variación de personas que respondieron “Sí”, “No” y “No tiene ingreso” (puntos porcentuales)

Según ciudad

Oct. / dic. de 2020 – jul. / sept. de 2020

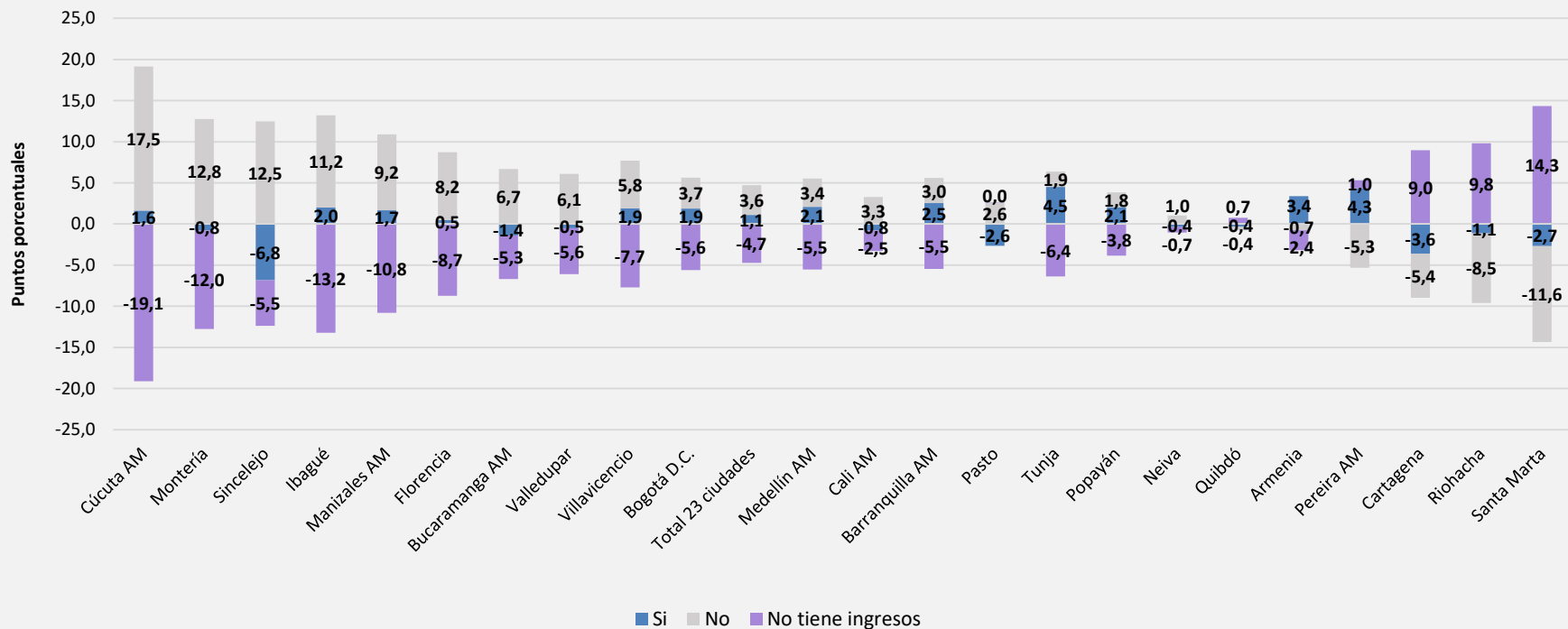



## Cree que el empleo en el país en los próximos 12 meses...

Según tamaño del hogar

Total 23 ciudades

Diciembre de 2020

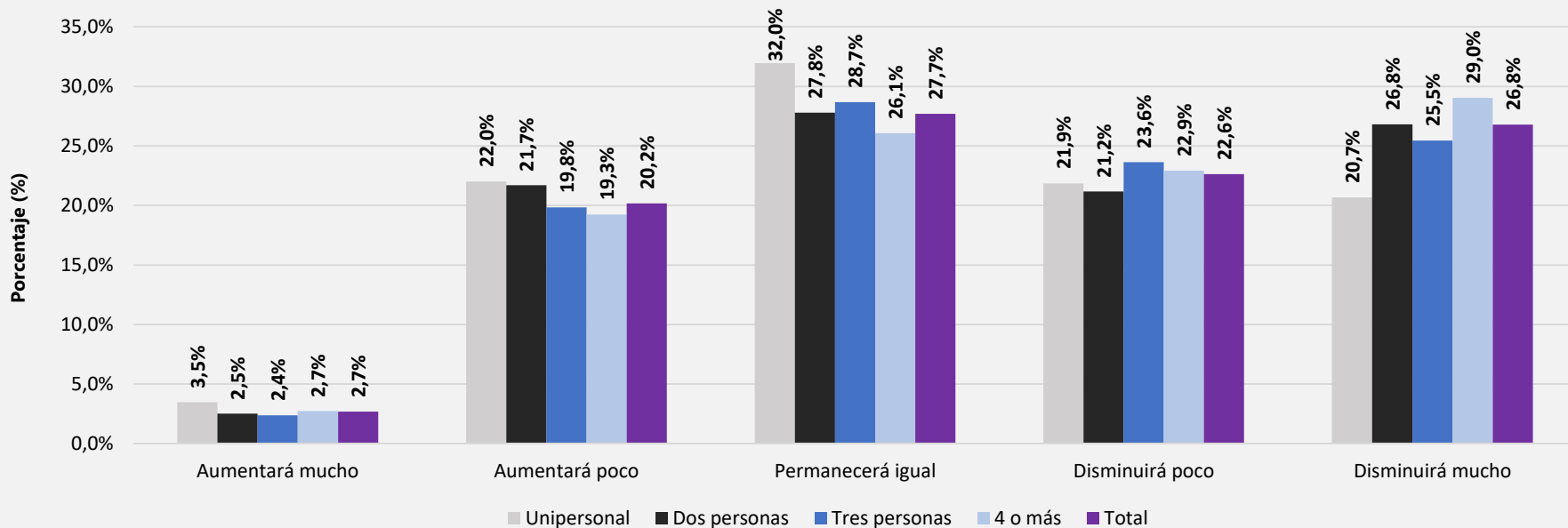



## Cree que el empleo en el país en los próximos 12 meses...

Porcentaje de personas que respondieron "Aumentará" y "Disminuirá"

Según ciudad

Trimestre oct. / dic. de 2020

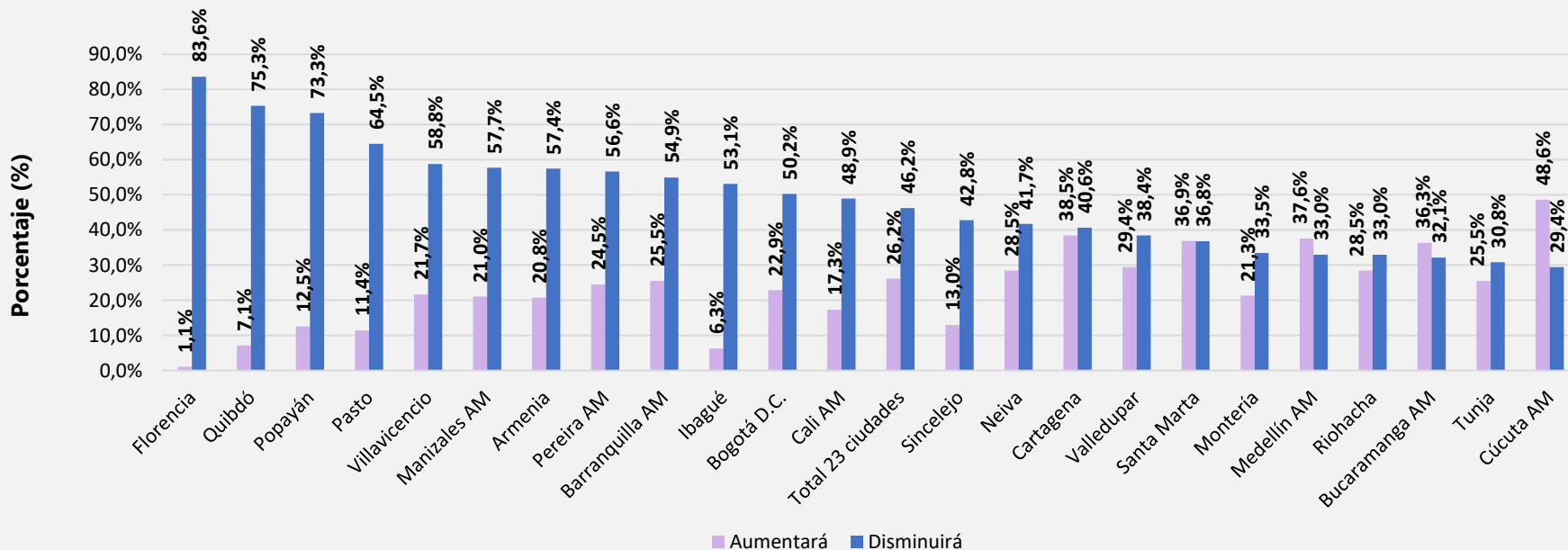

## ¿Algún miembro de su hogar o usted está planeando comprar, construir o remodelar una vivienda en los próximos 2 años?

Según sexo

Total 23 ciudades

Julio - diciembre de 2020

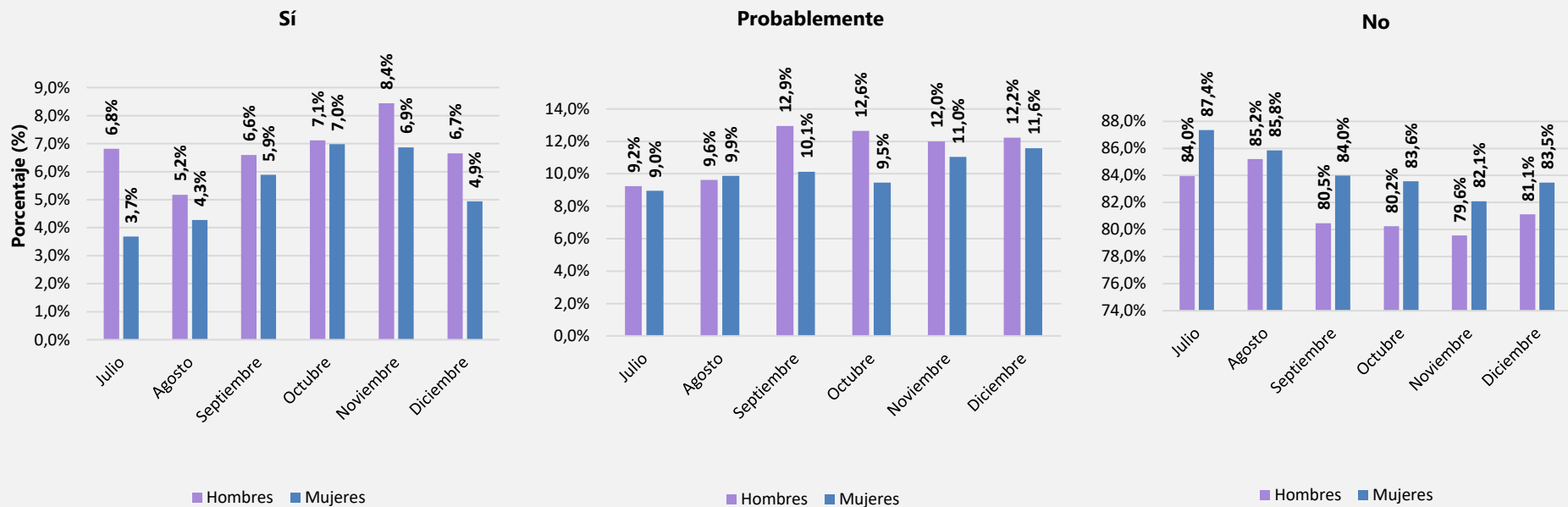

# Bienestar subjetivo

---



El futuro  
es de todos

Gobierno  
de Colombia

## ¿Qué tan preocupado/a se encuentra de contagiarse de coronavirus?

Según sexo

Total 23 ciudades

Diciembre de 2020

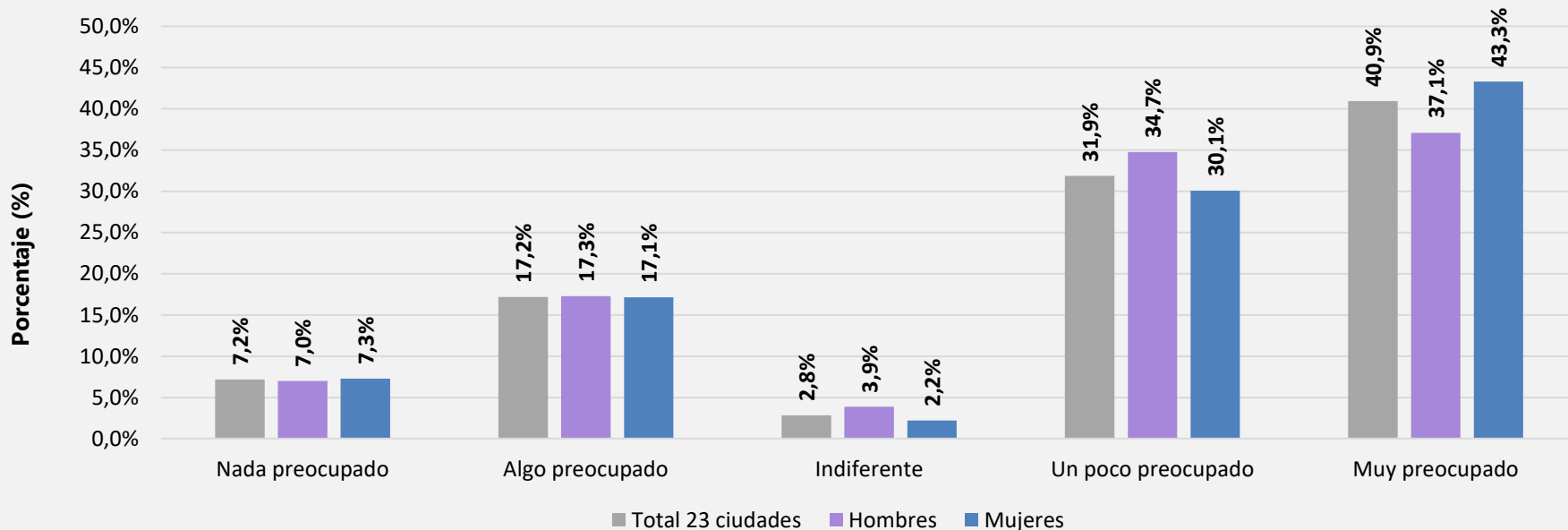



## ¿Qué tan preocupado/a se encuentra de contagiarse de coronavirus?

Según grupo de edad

Total 23 ciudades

Julio - diciembre de 2020

**Nada preocupado**

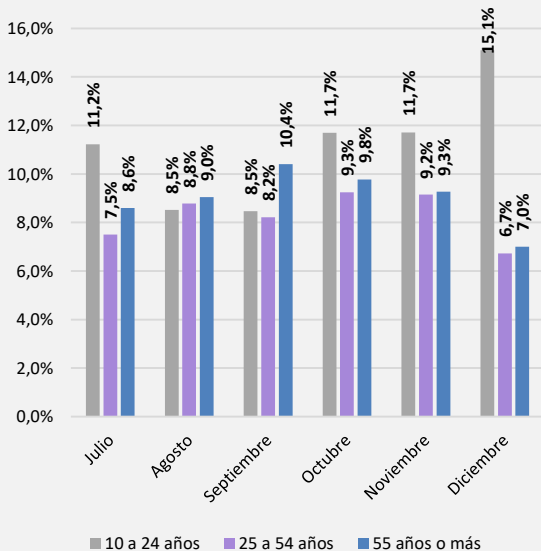

**Algo preocupado – un poco preocupado**

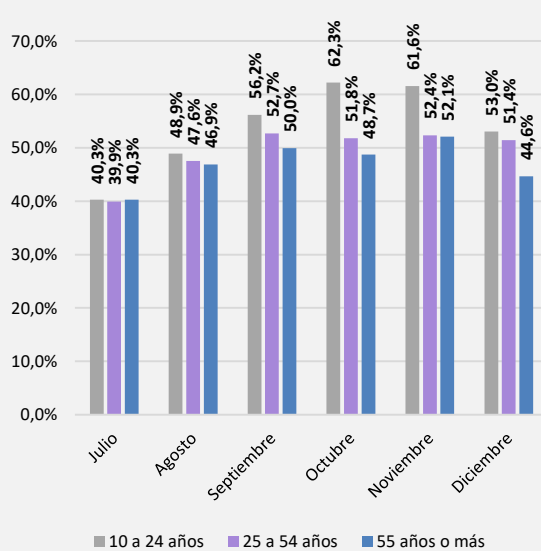

**Muy preocupado**

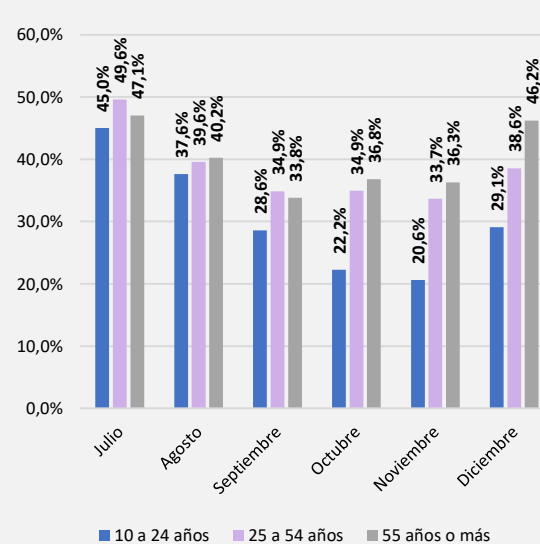

## ¿Qué tan preocupado(a) se encuentra de contagiarse de coronavirus?

Según ciudad

Trimestre oct. / dic. de 2020

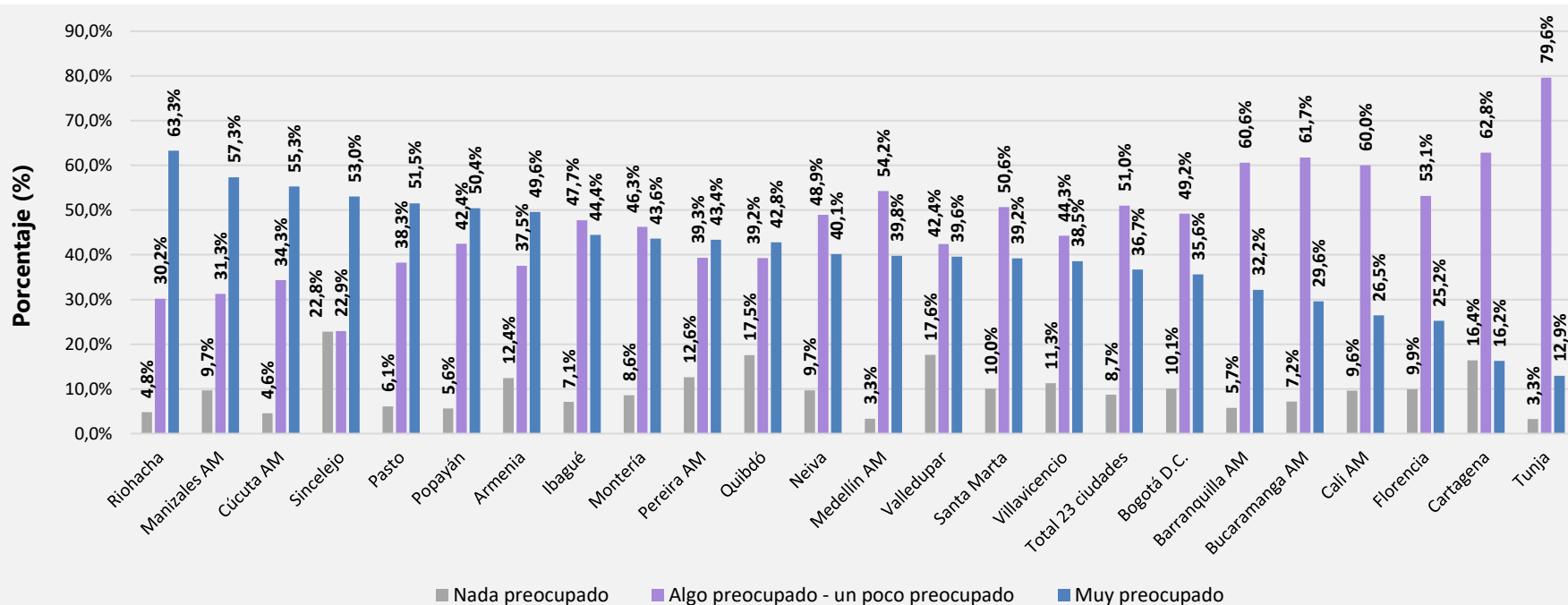

## ¿Qué tan preocupado(a) se encuentra de contagiarse de coronavirus?

Según ciudad

Semestre jul. / dic. de 2020

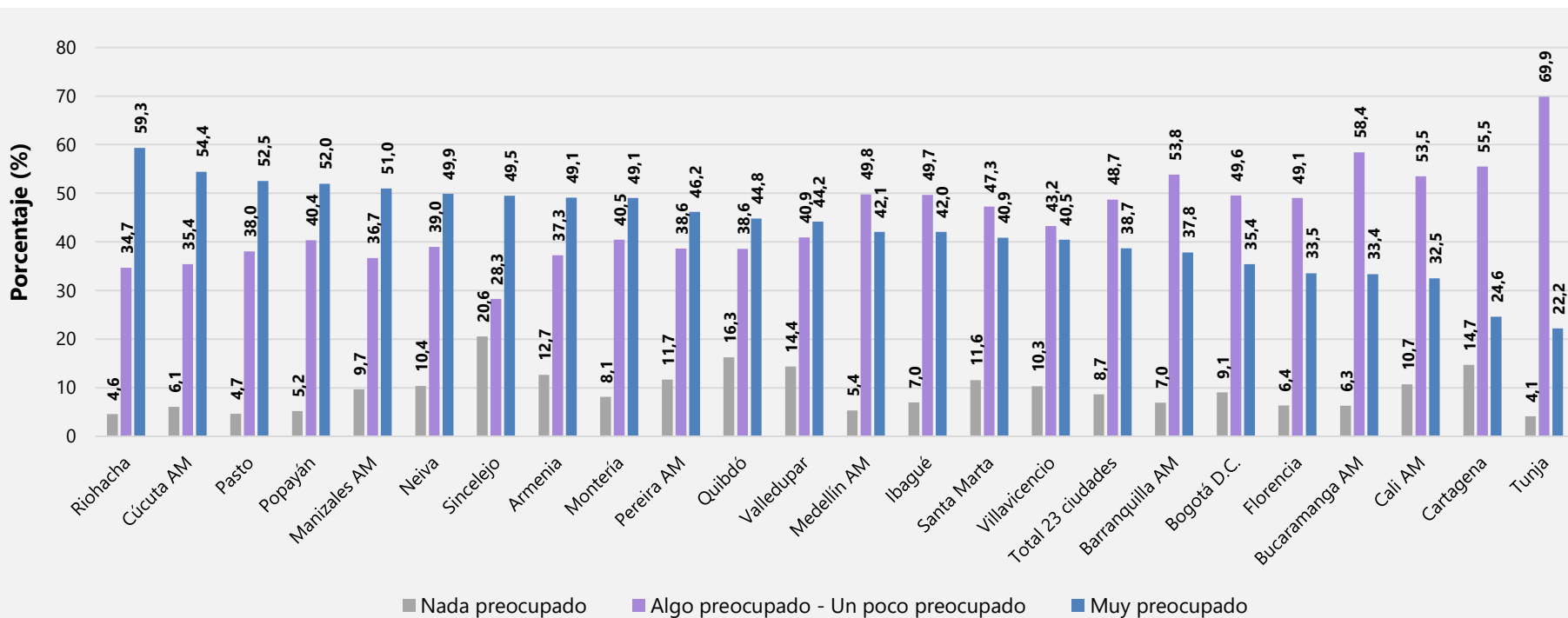

## ¿Qué tan preocupado/a se encuentra de contagiarse de coronavirus?

Variación de personas que contestaron “Muy preocupado”, “Algo preocupado o Un poco preocupado” y “Nada preocupado” (puntos porcentuales)

Según ciudad

Oct. / dic. de 2020 – jul. / sept. de 2020

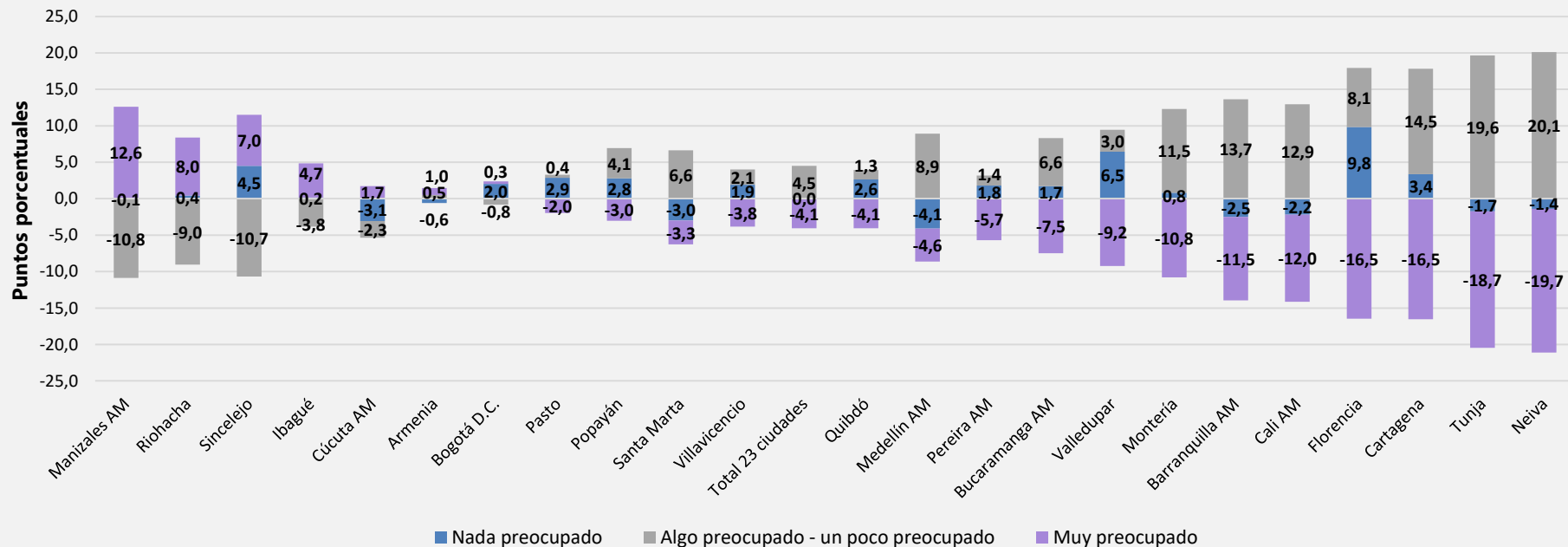

# Intención de vacunación

---



El futuro  
es de todos

Gobierno  
de Colombia



## En caso de que se encontrara disponible, ¿estaría usted interesado/a en aplicarse la vacuna en contra del coronavirus?

Según sexo

Total 23 ciudades

Diciembre de 2020

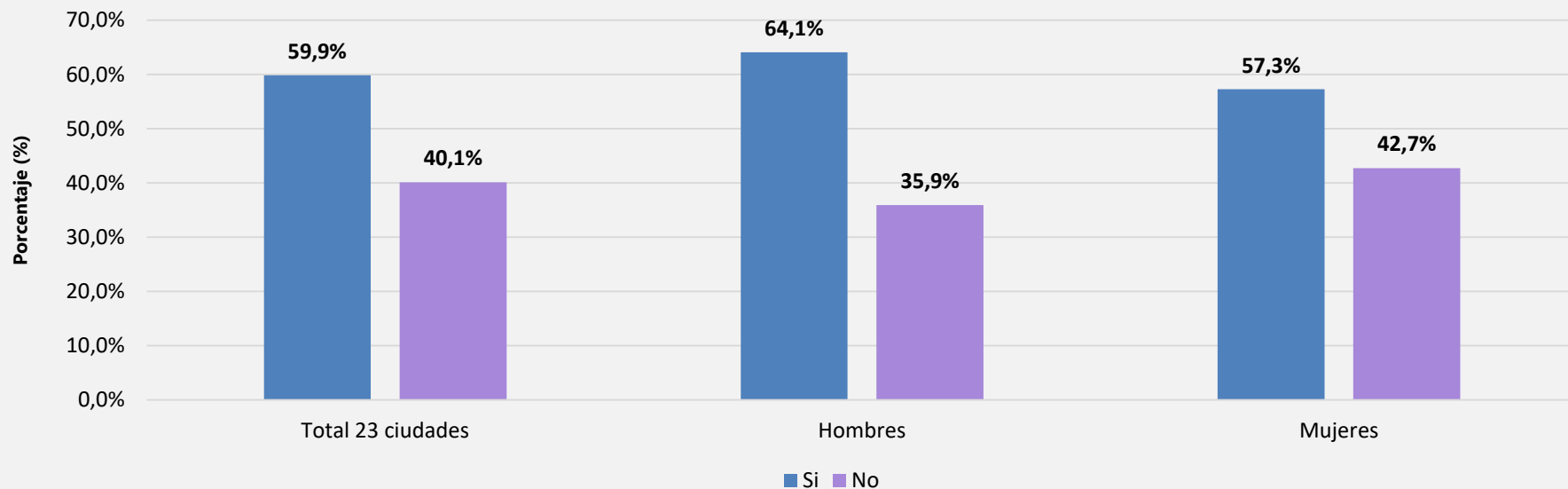

## En caso de que se encontrara disponible, ¿estaría usted interesado/a en aplicarse la vacuna en contra del coronavirus?

Según sexo

Total 23 ciudades

Julio - diciembre de 2020

**Sí**

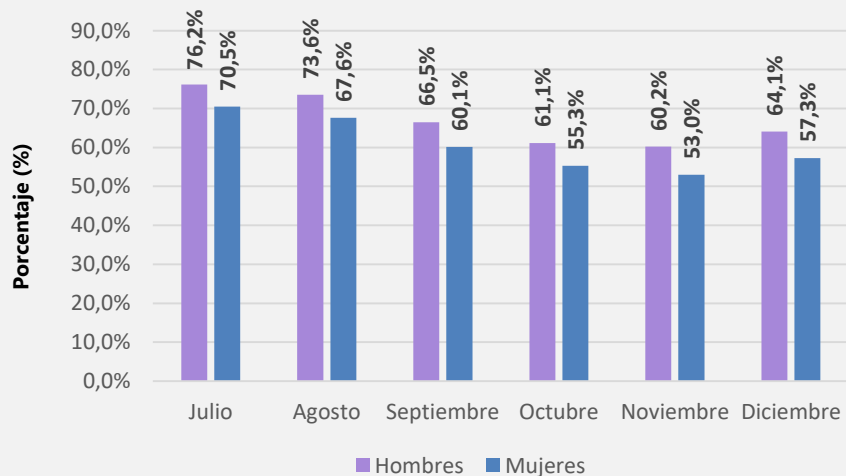

**No**

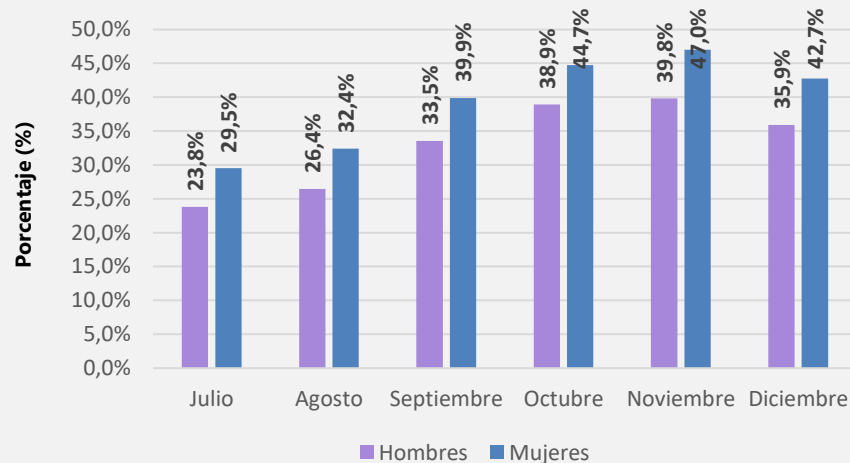

## En caso de que se encontrara disponible, ¿estaría usted interesado/a en aplicarse la vacuna en contra del coronavirus?

Según ciudad

Trimestre oct. / dic. de 2020





## En caso de que se encontrara disponible, ¿estaría usted interesado/a en aplicarse la vacuna en contra del coronavirus?

Según ciudad

Semestre jul. / dic. de 2020

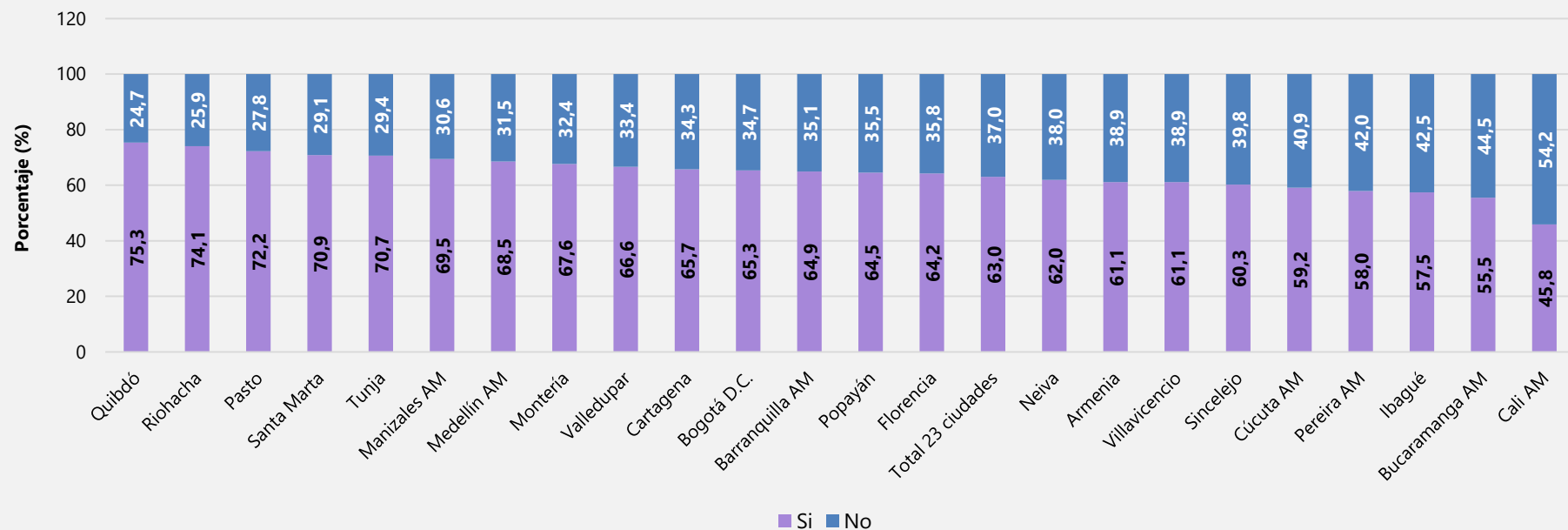

## En caso de que se encontrara disponible, ¿estaría interesado en aplicarse la vacuna en contra del coronavirus?

Según edad

Trimestre oct. / dic. de 2020

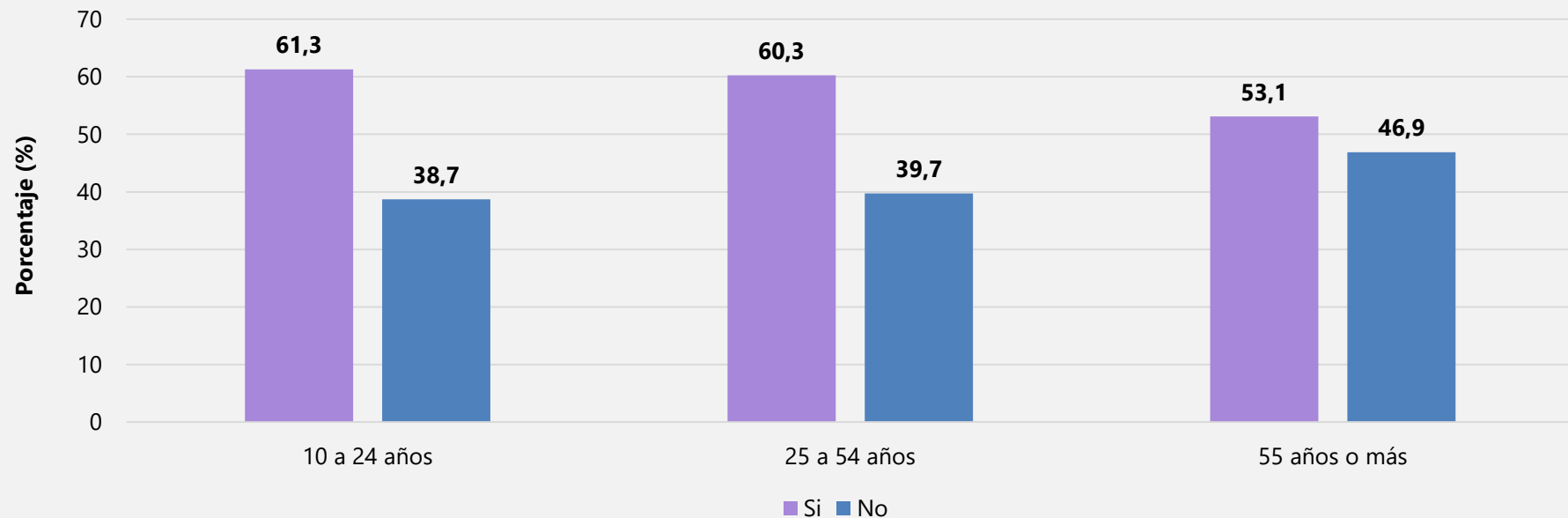

## En caso de que se encontrara disponible, ¿estaría interesado en aplicarse la vacuna en contra del coronavirus?

Según nivel educativo

Trimestre oct. / dic. de 2020

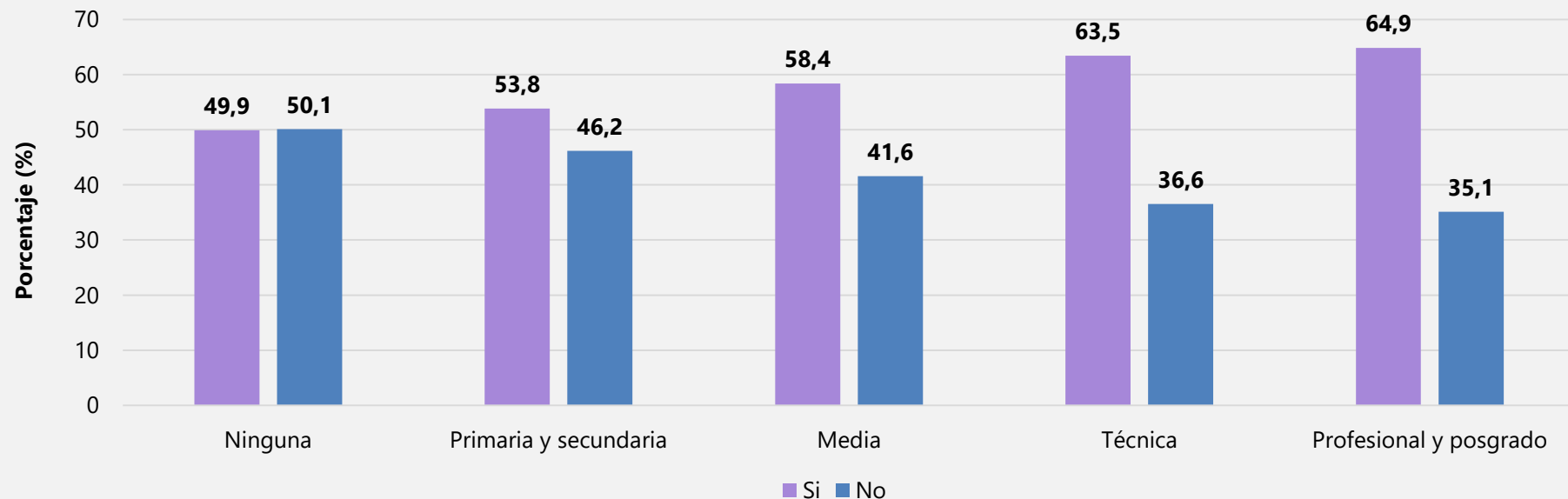

## En caso de que se encontrara disponible, ¿estaría interesado en aplicarse la vacuna en contra del coronavirus?

Según tamaño del hogar  
Trimestre oct. / dic. de 2020

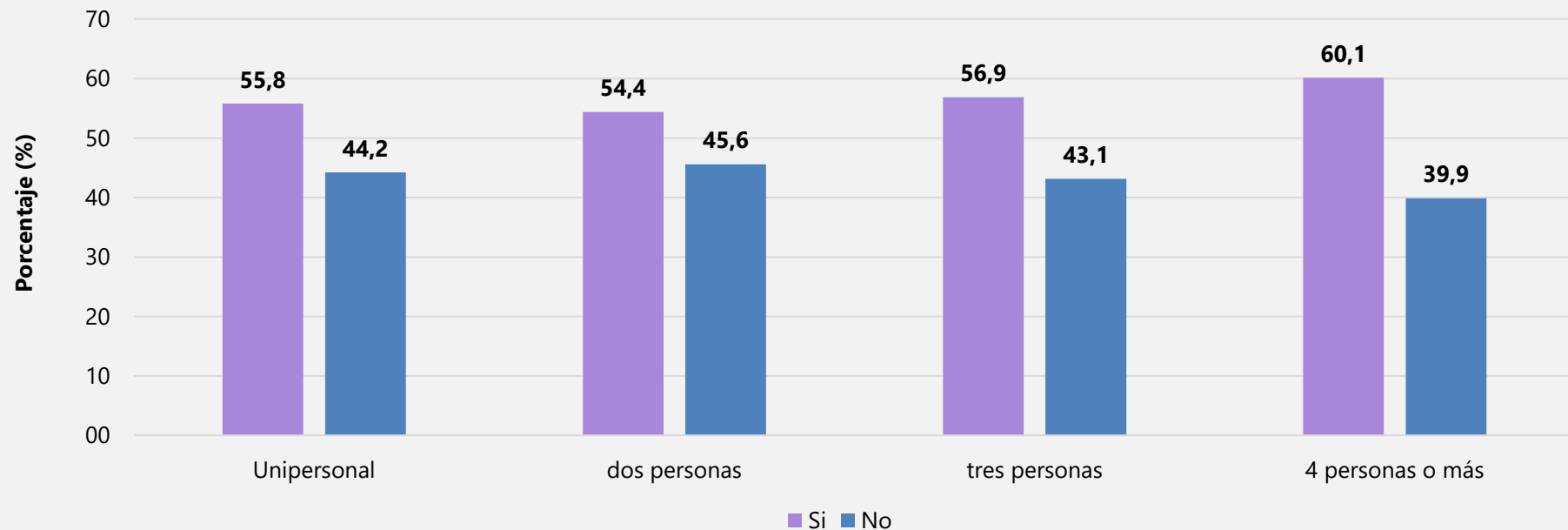

## ¿Qué tan preocupado(a) se encuentra de contagiarse de coronavirus?

Según interés en aplicarse la vacuna en contra del coronavirus

Trimestre oct. / dic. de 2020

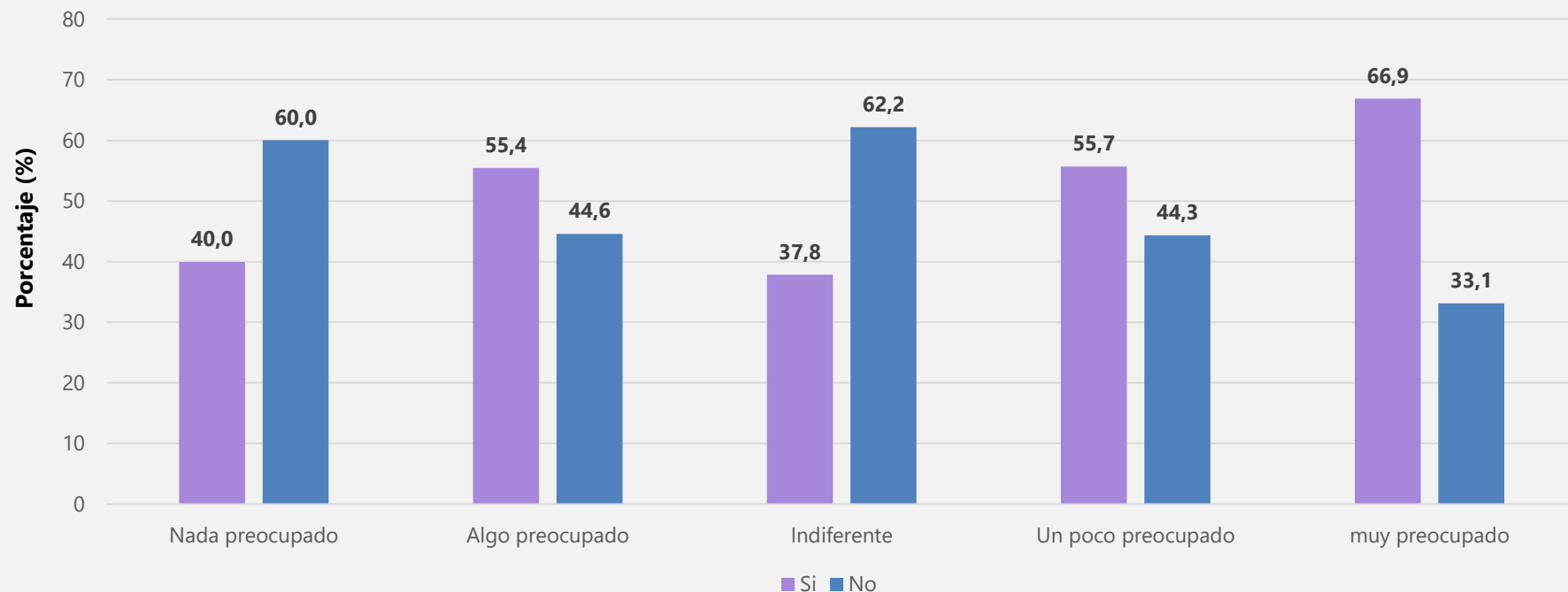

## En caso de que se encontrara disponible, ¿estaría interesado en aplicarse la vacuna en contra del coronavirus?

Según presencia de niños, niñas o adolescentes en el hogar  
Trimestre oct. / dic. de 2020

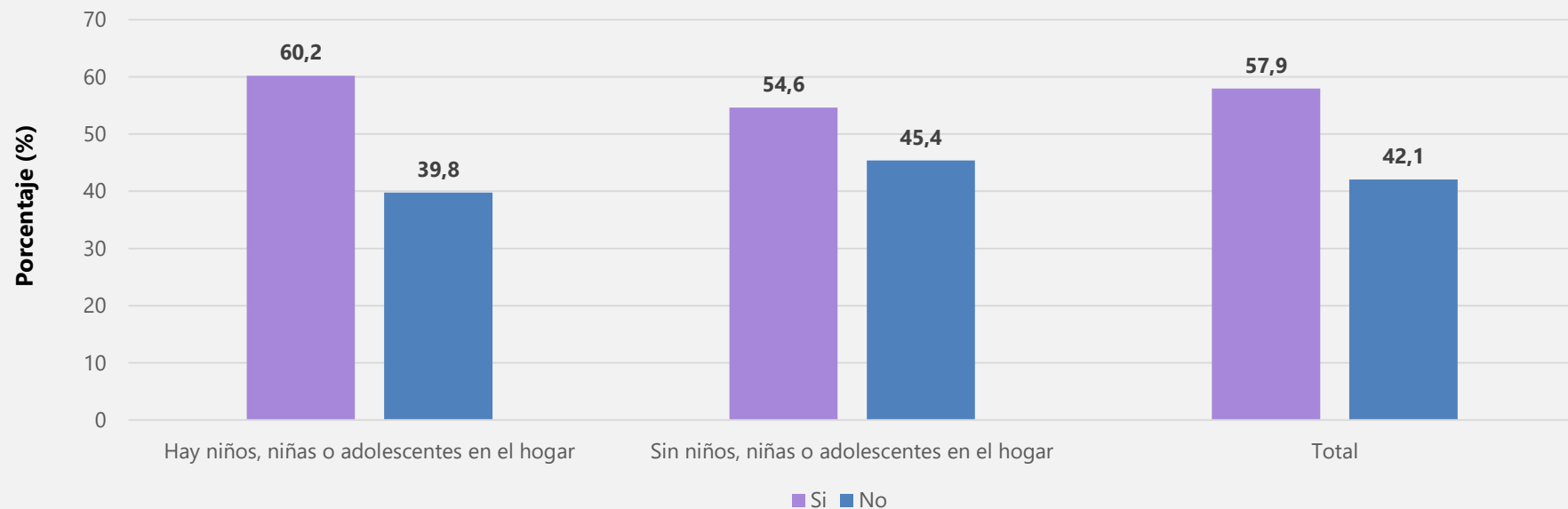



## ¿Cuál es la razón principal por la que no está interesado/a en aplicarse la vacuna en contra del coronavirus?

Según nivel educativo

Total 23 ciudades

Diciembre de 2020

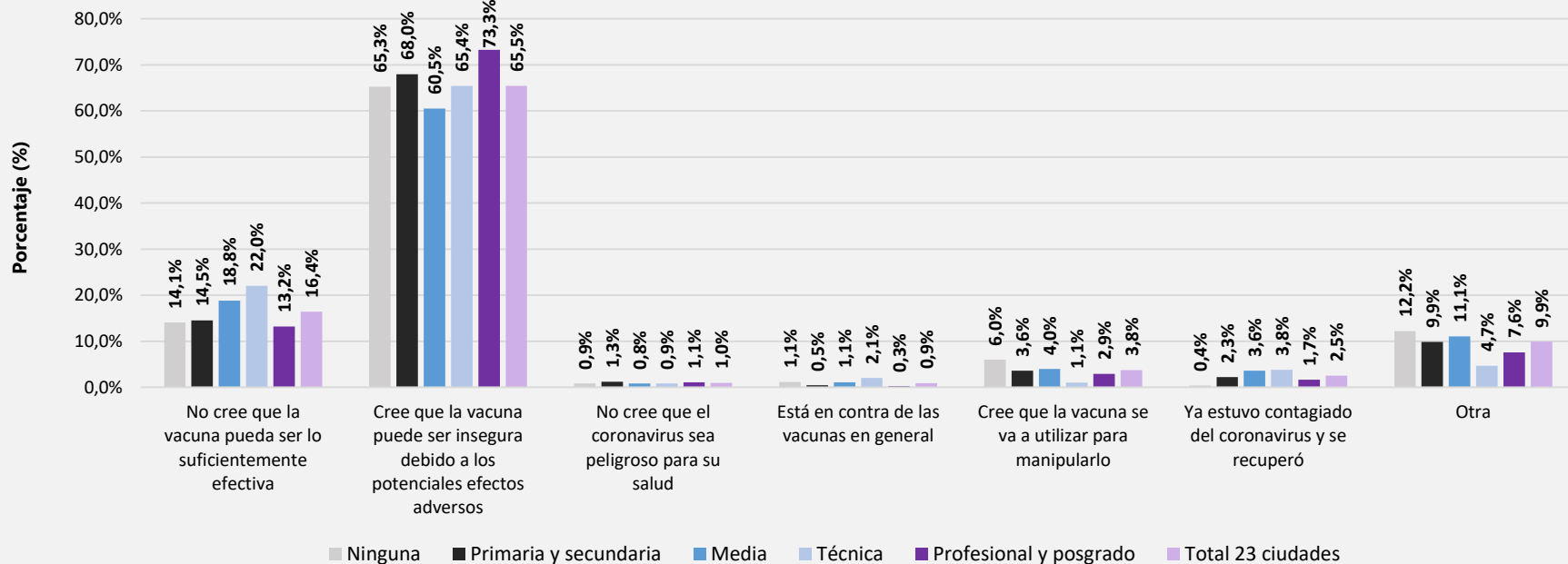

**¿Cuál es la razón principal por la que no está interesado/a en aplicarse la vacuna en contra del coronavirus?  
 Porcentaje de personas que respondieron “Cree que la vacuna puede ser insegura debido a los potenciales efectos adversos”, según nivel educativo  
 Total 23 ciudades  
 Noviembre - diciembre de 2020**

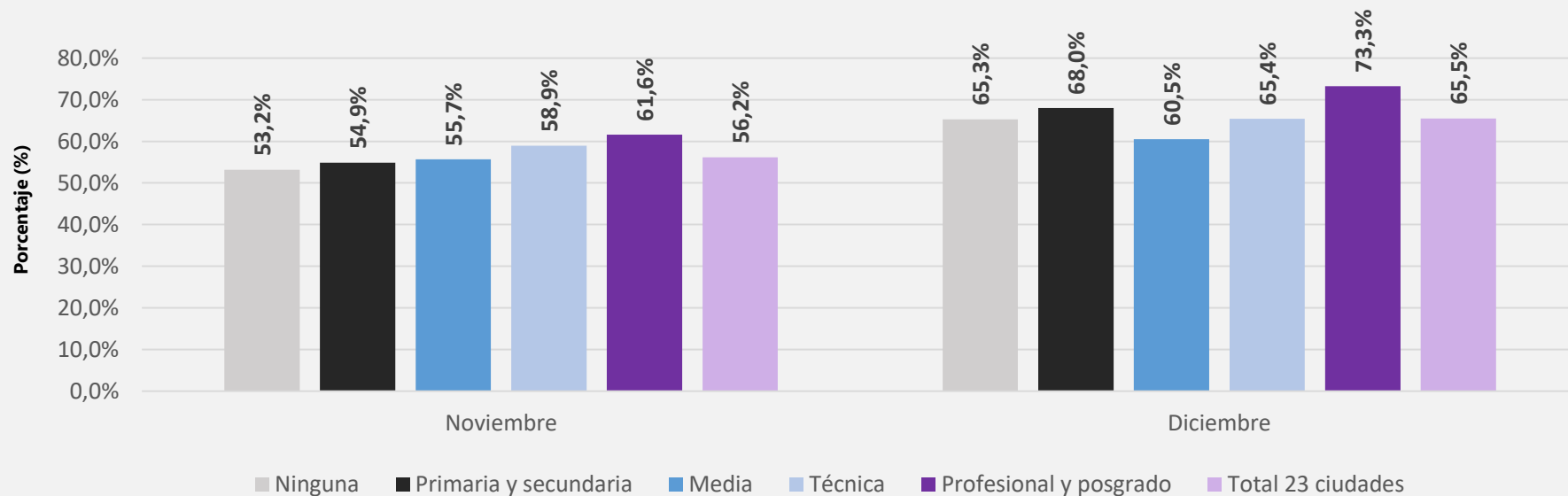

**Nota:** Los datos se encuentran disponibles desde noviembre de 2020, mes en el que se incluyó la pregunta al formulario

**Fuente:** DANE – EPS



## ¿Usted qué tan seguro/a se siente caminando solo/a en su barrio...

Según sexo

Total 23 ciudades

Diciembre de 2020

**De noche**

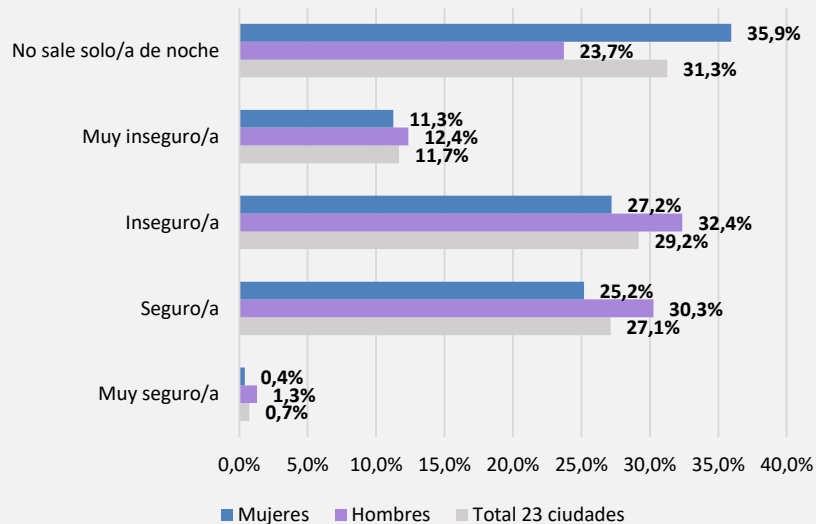

Porcentaje (%)

**De día**

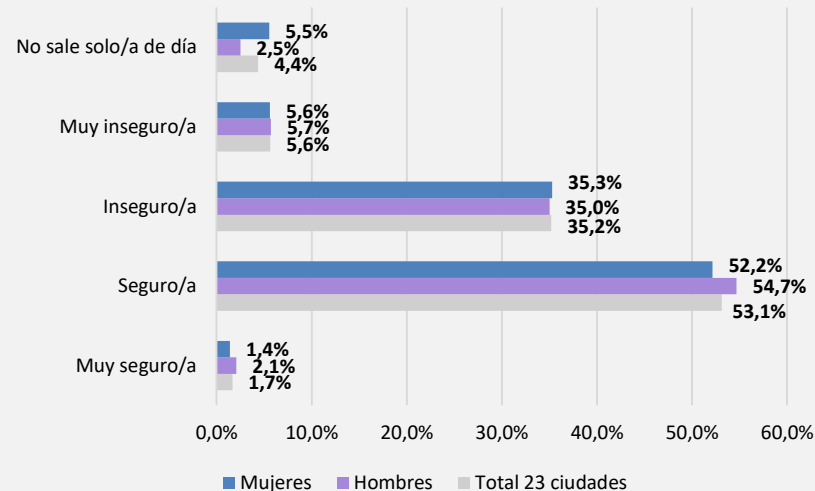

Porcentaje (%)

## Porcentaje de personas que nunca salen solas de noche Según ciudad Trimestre oct. / dic. de 2020

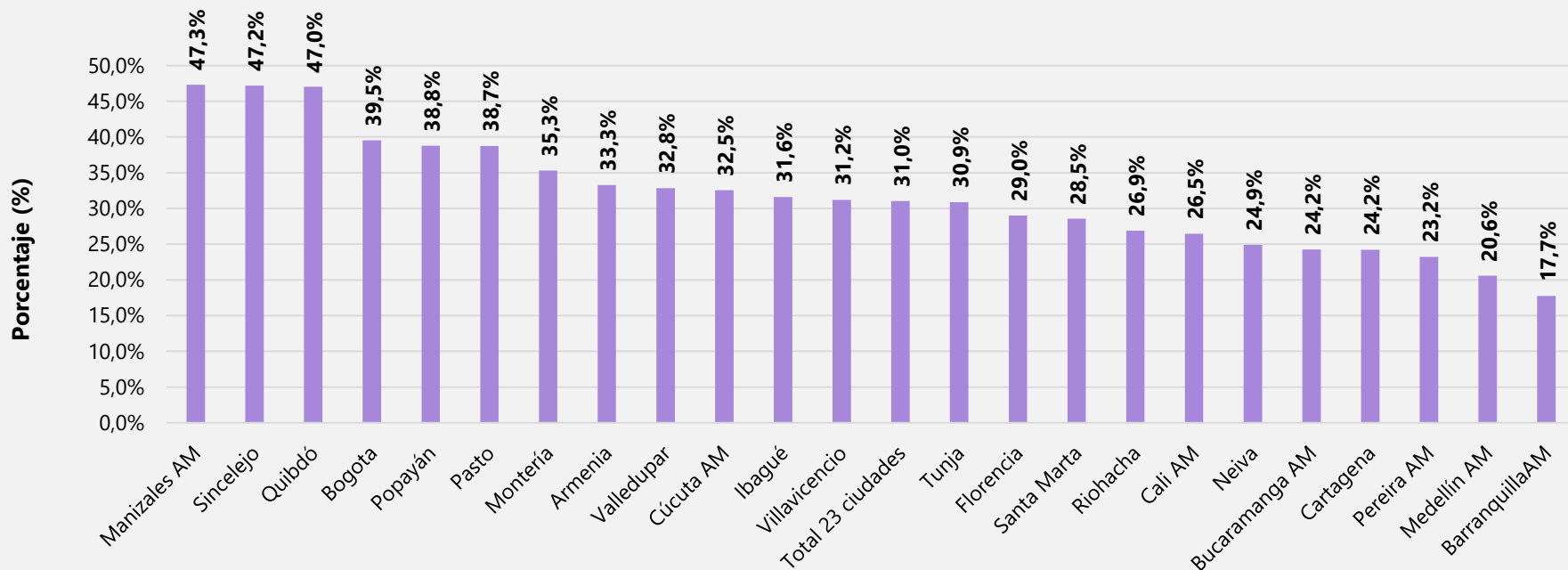



## Porcentaje de personas que nunca salen de noche Según sexo y ciudades Trimestre oct. / dic. de 2020

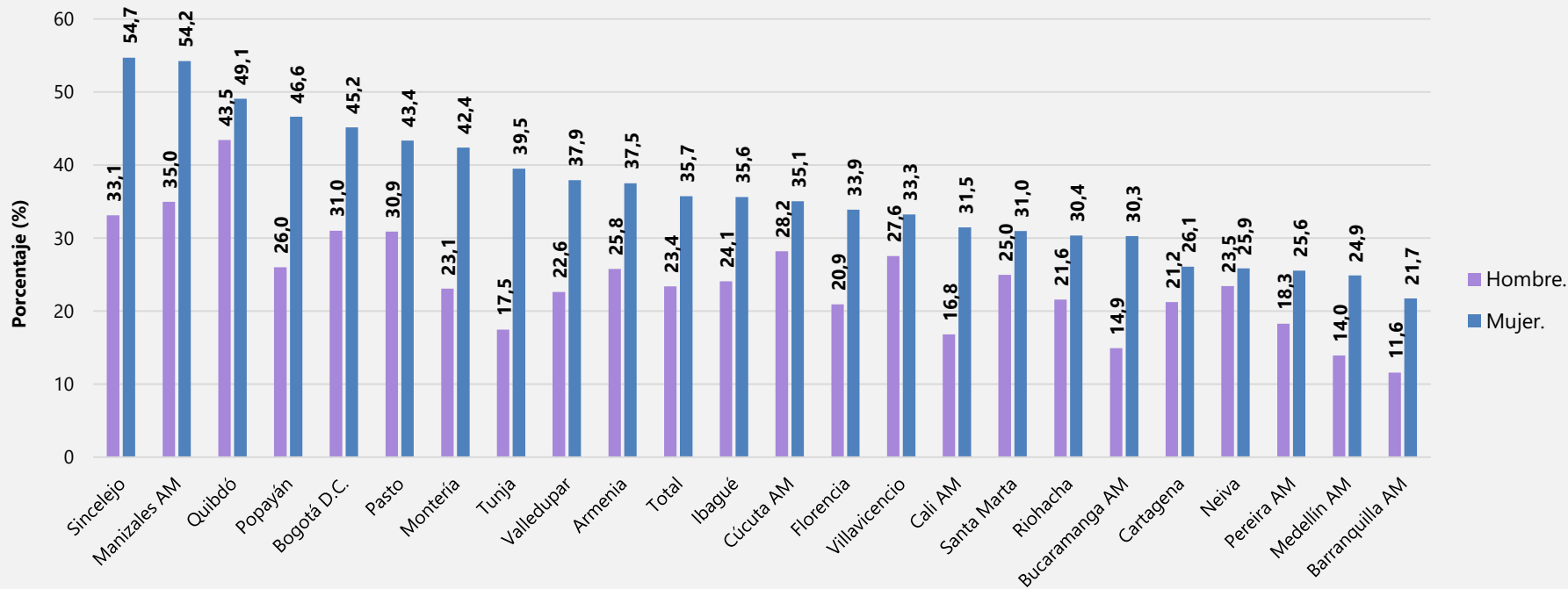

## Porcentaje de personas que nunca salen de noche

Según sexo

Total 23 ciudades

Julio - diciembre de 2020

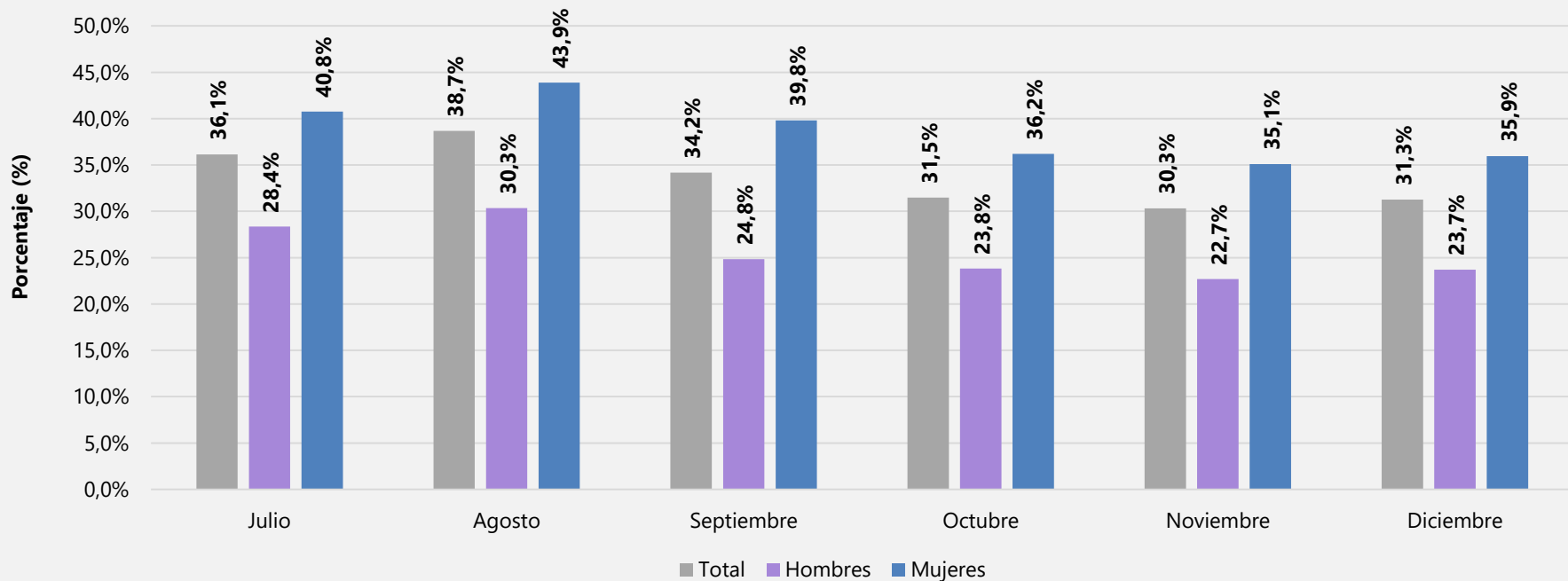



## Porcentaje de personas que nunca salen de noche Según sexo y ciudades Semestre jul. / dic. de 2020

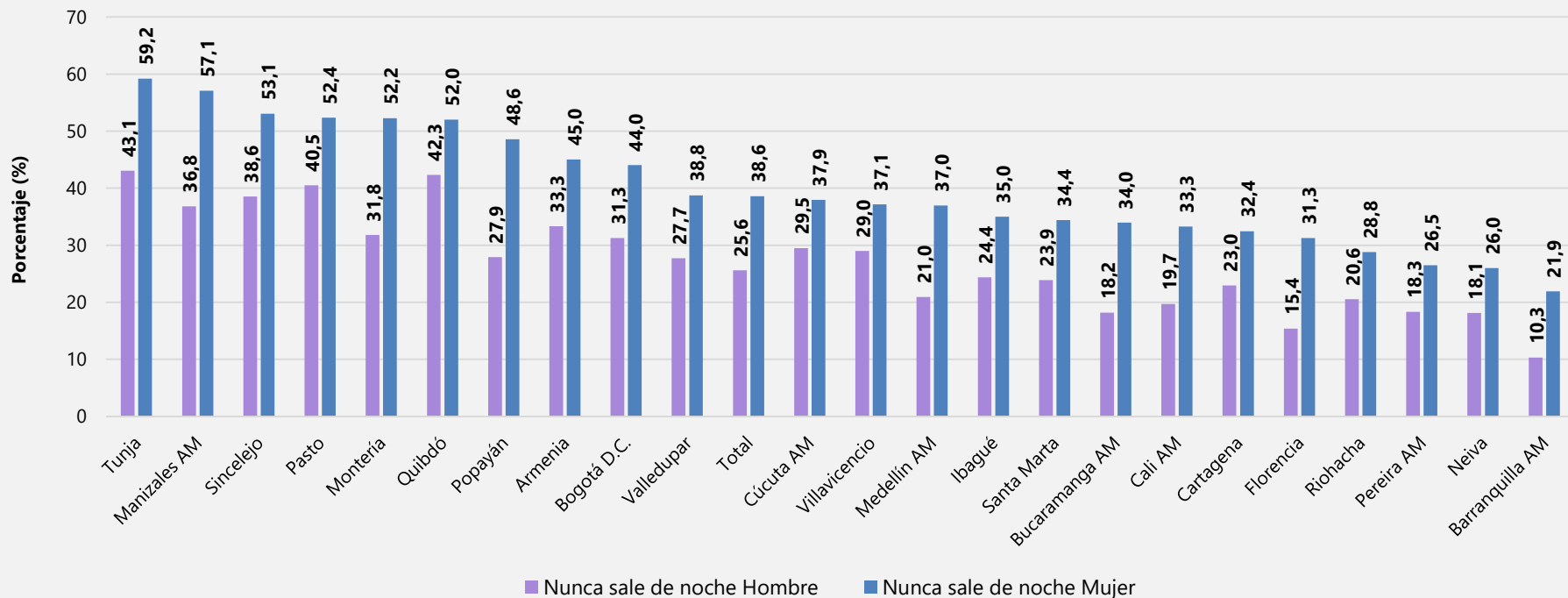

## Variación porcentaje de personas que nunca salen de noche (puntos porcentuales)

Según sexo y ciudades

Oct. / dic. de 2020 – jul. / sep. de 2020

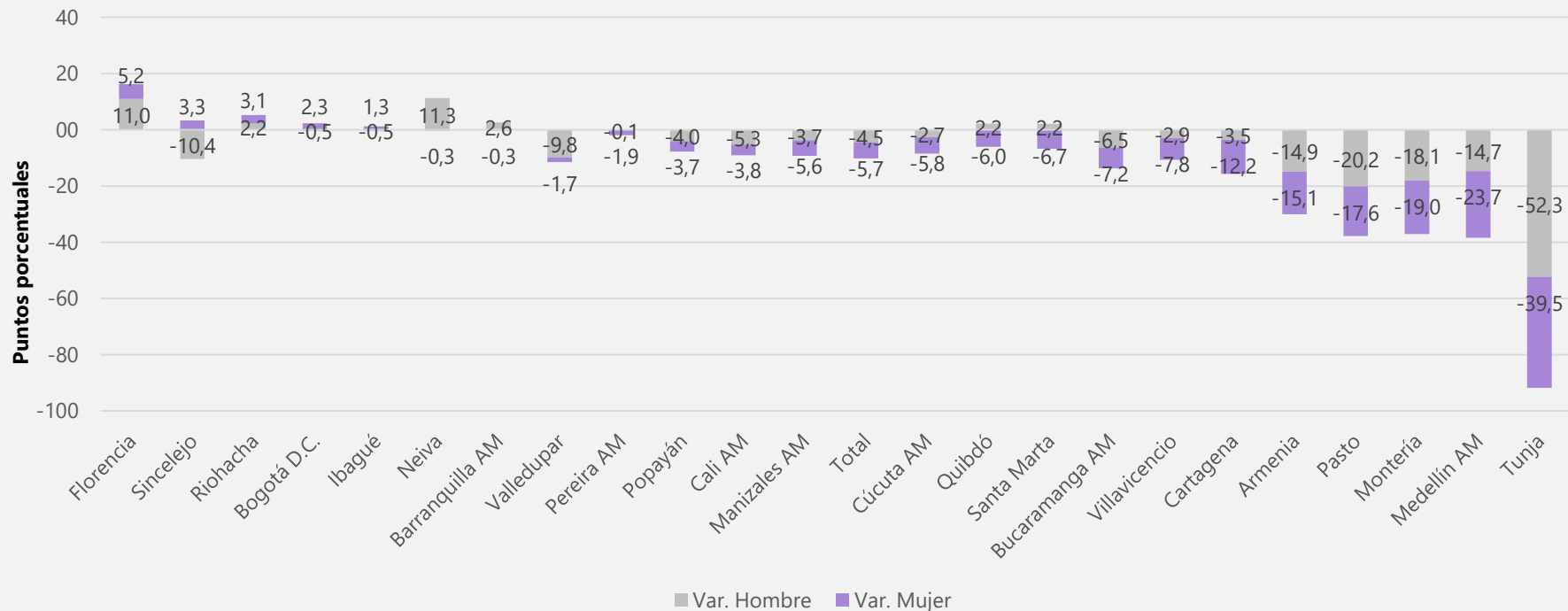

# Redes de cuidado

---



El futuro  
es de todos

Gobierno  
de Colombia

**Durante los últimos 7 días, y en comparación con la rutina diaria antes del inicio de la cuarentena/aislamiento preventivo, ¿siente que usted está más sobrecargado/a con...**

**Según sexo**

**Total 23 ciudades**

**Diciembre de 2020**

**Tareas laborales**

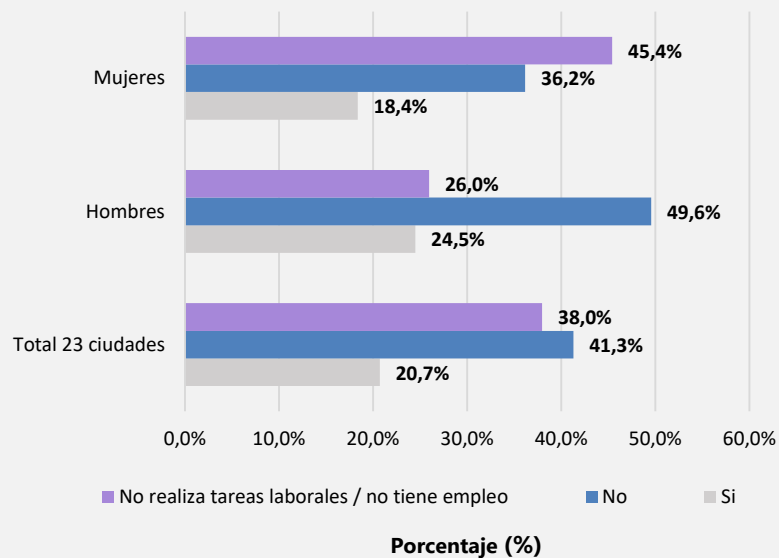

**Tareas domésticas**

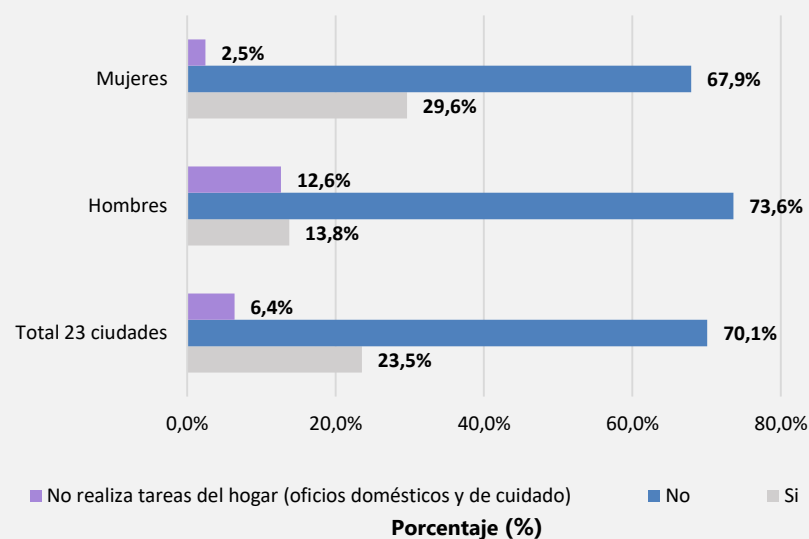



## Porcentaje de personas que no realiza tareas laborales / no tiene empleo Según sexo y ciudades Trimestre oct. / dic. de 2020

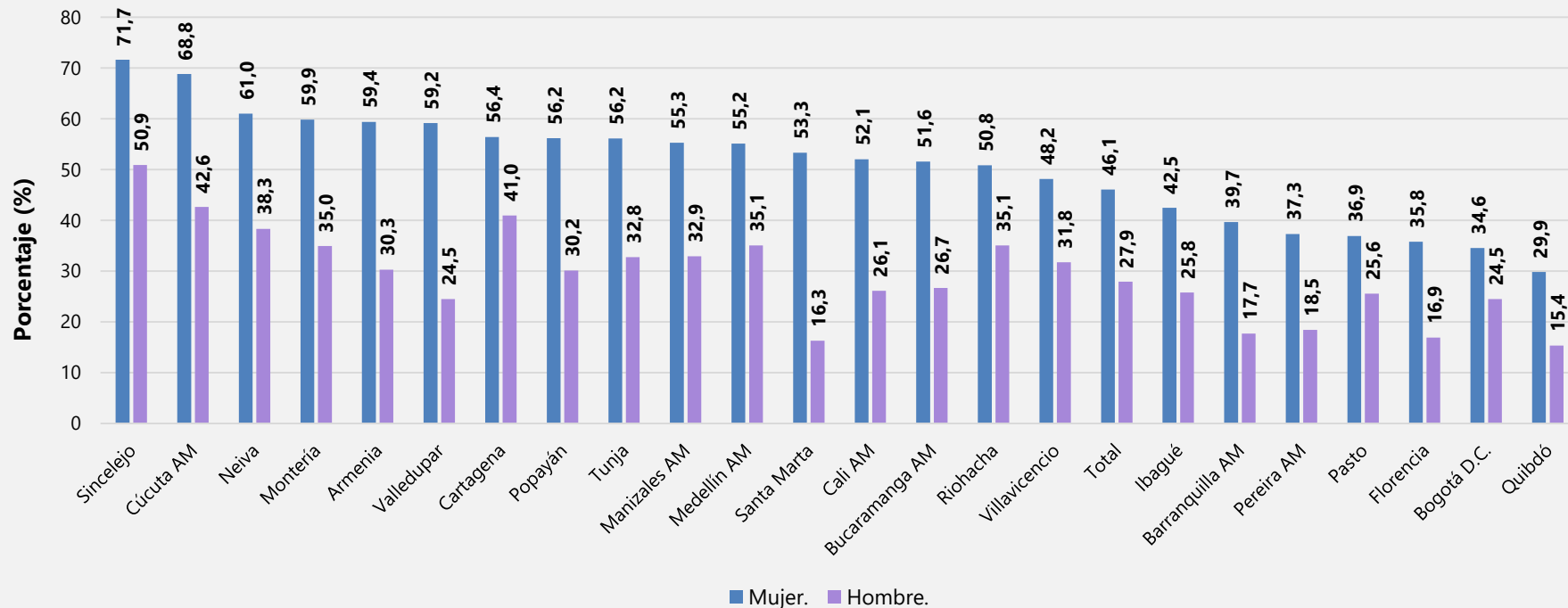

## Porcentaje de personas que no realiza tareas laborales / no tiene empleo

Según sexo

Total 23 ciudades

Julio - diciembre de 2020

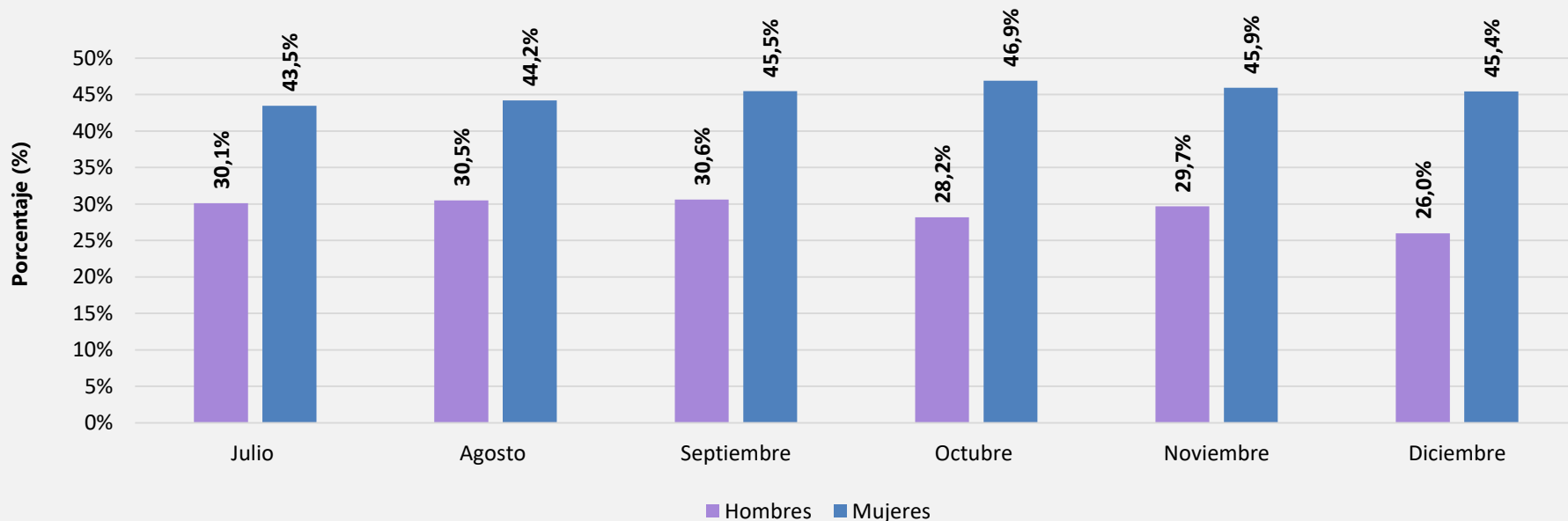

## Porcentaje de personas que no realiza tareas laborales / no tiene empleo Según sexo y ciudades Semestre jul. / dic. de 2020

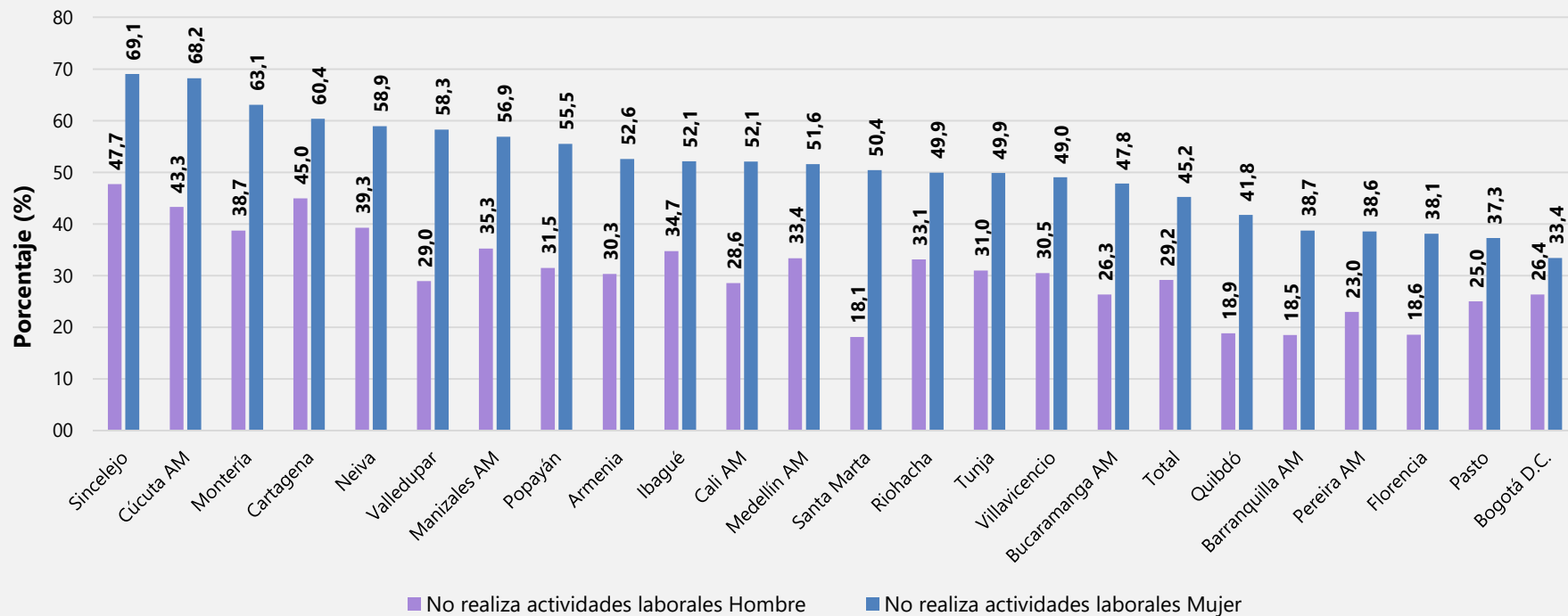

## Variación porcentaje de personas que no realiza tareas laborales / no tiene empleo (puntos porcentuales)

Según sexo y ciudades

Oct. / dic. de 2020 – jul. / sep. de 2020

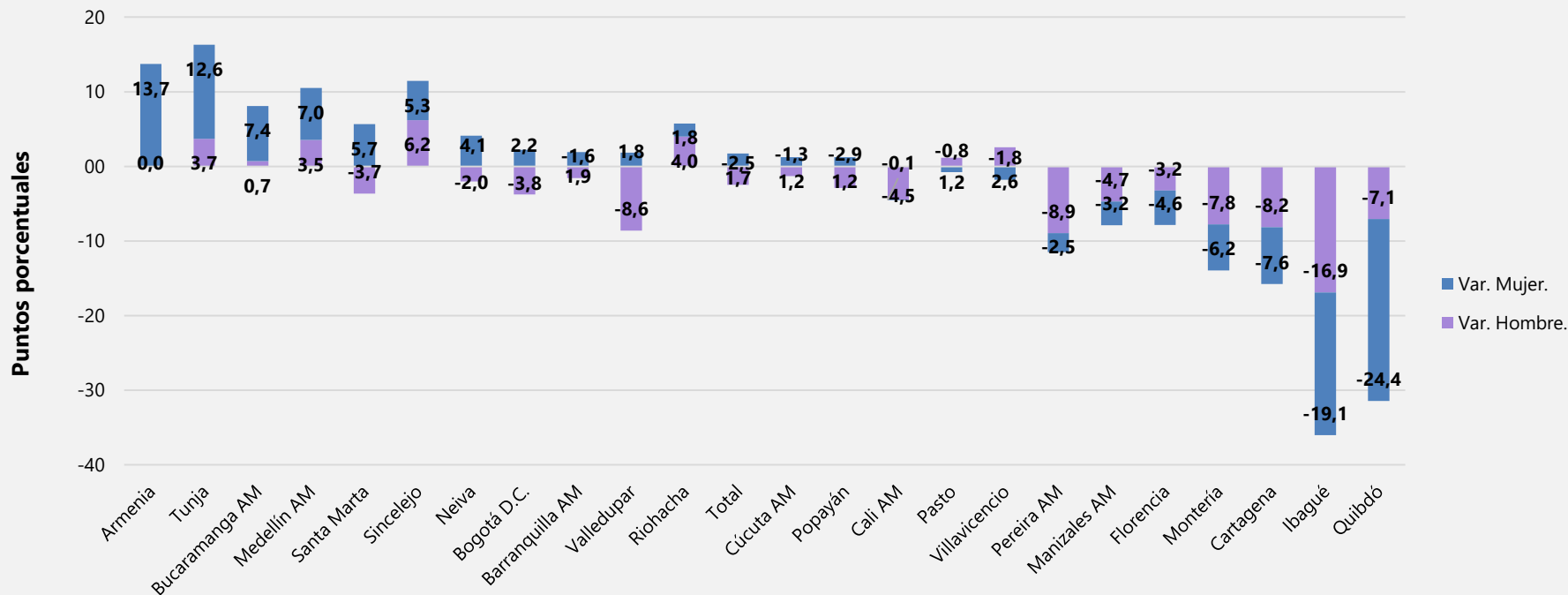

## Porcentaje de personas que se sienten sobrecargadas con las tareas del hogar Según sexo y ciudades Trimestre oct. / dic. de 2020

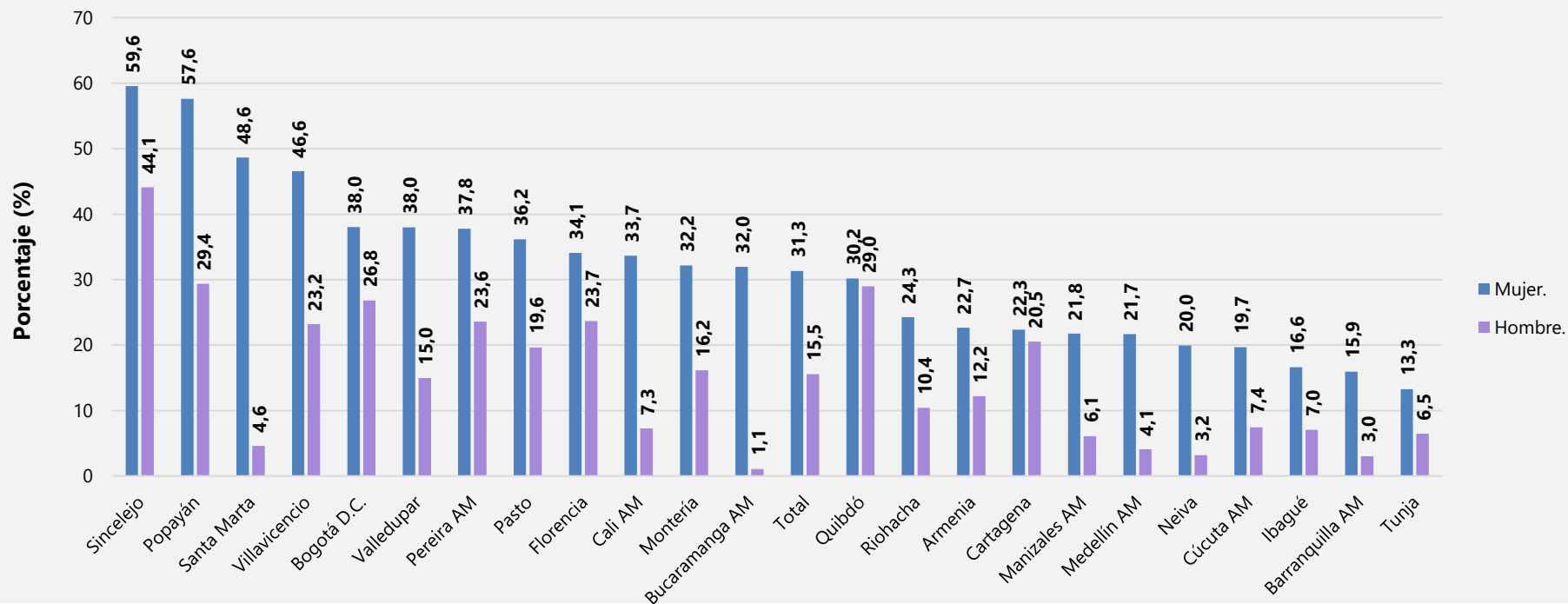

## Porcentaje de personas que se sienten sobrecargadas con las tareas del hogar

Según sexo

Total 23 ciudades

Julio - diciembre de 2020

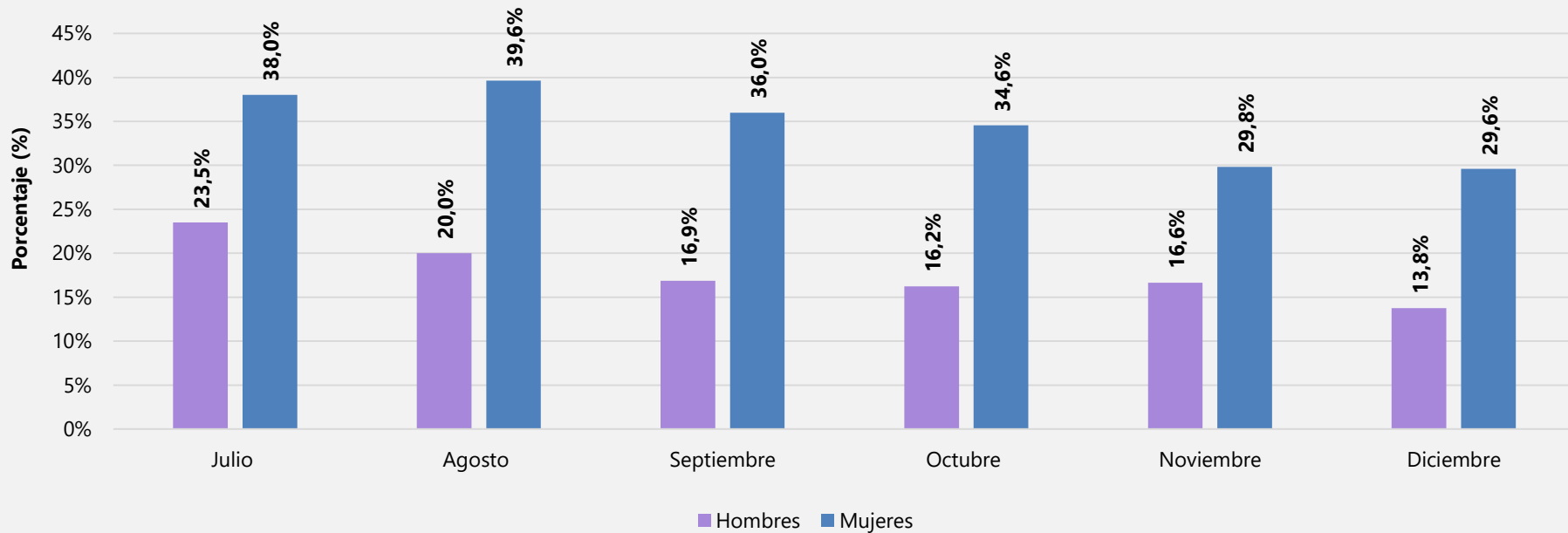

## Porcentaje de personas que se sienten sobrecargados/as con las tareas del hogar Según sexo y ciudades Semestre jul. / dic. de 2020

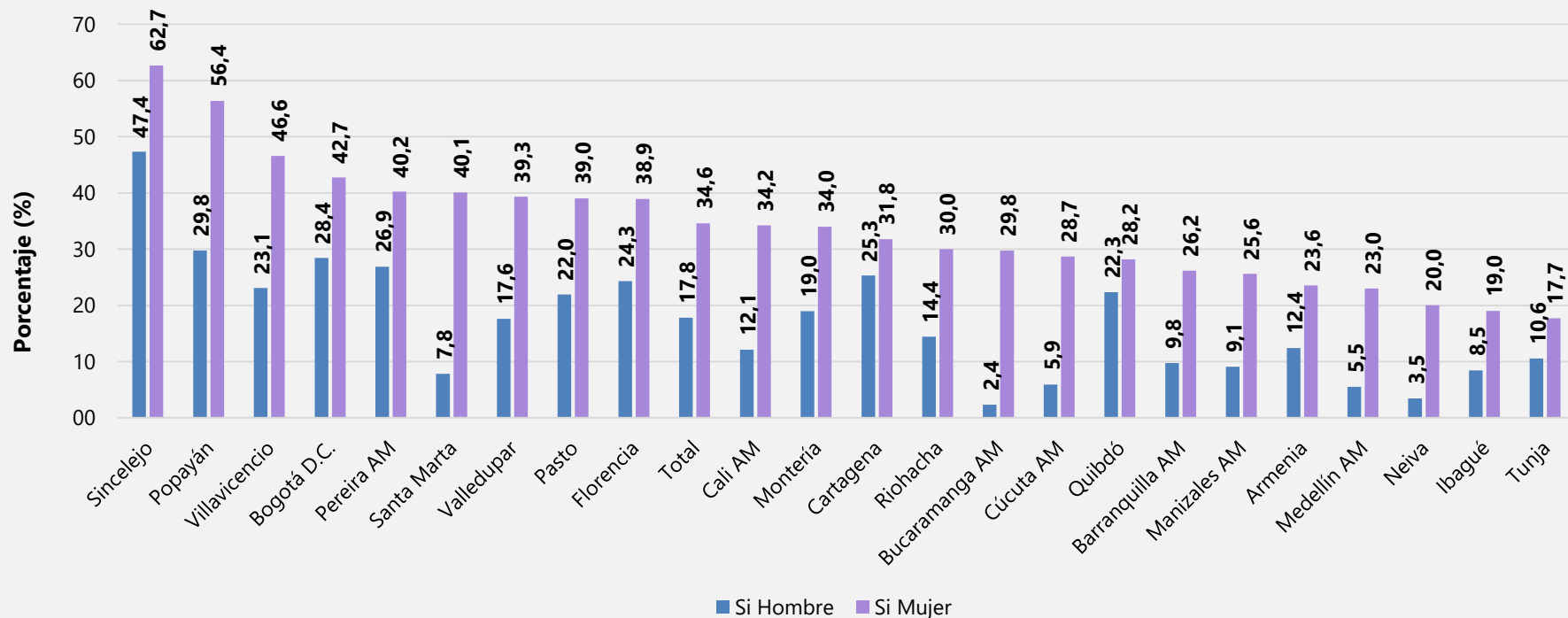

## Variación porcentaje de personas que se sienten sobrecargados/as con las tareas del hogar

Según sexo y ciudades

Oct. / dic. de 2020 – jul. / sep. de 2020

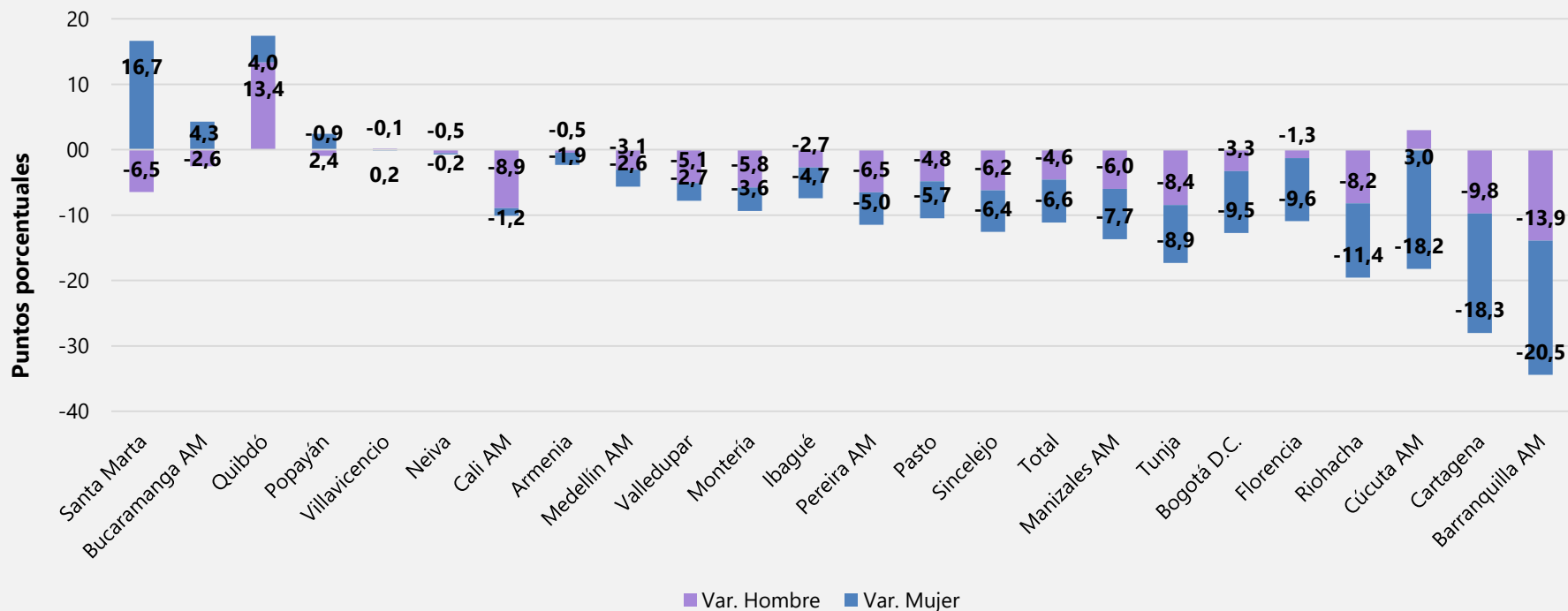



## Durante los últimos 7 días y como consecuencia de la cuarentena, ¿su hogar dejó de acceder o disminuyó el acceso a algunos de los siguientes servicios?

Según tamaño de hogar

Total 23 ciudades

Diciembre de 2020

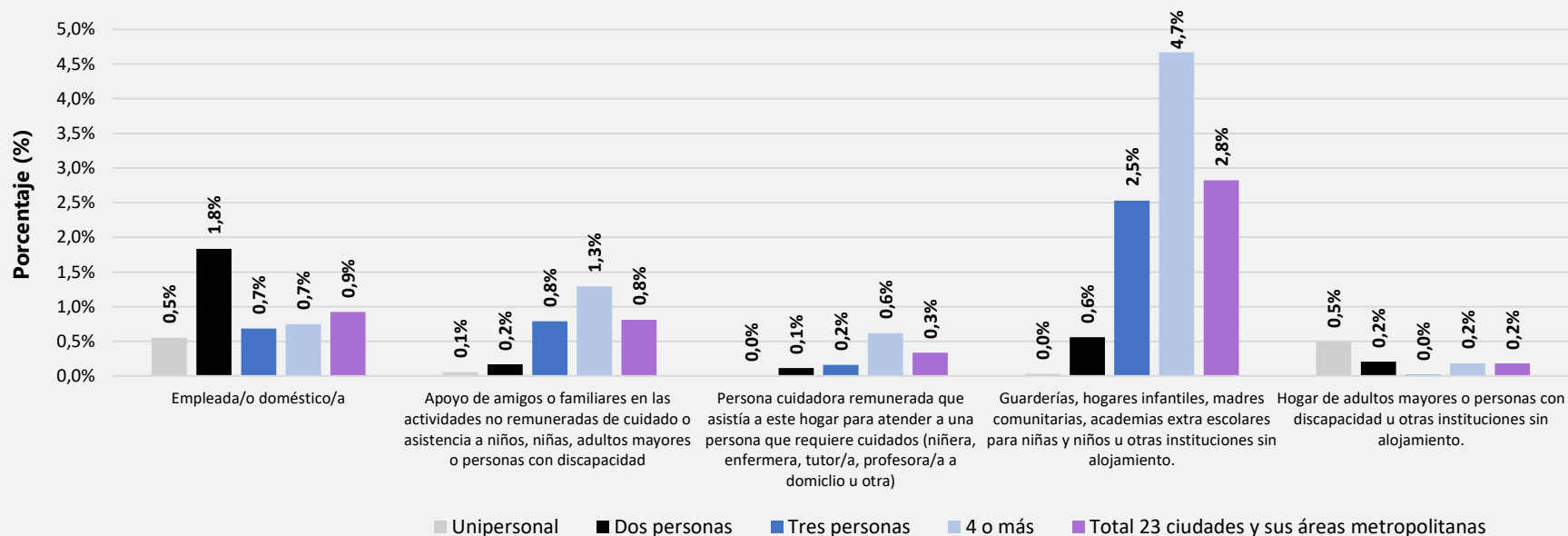

**Durante los últimos 7 días y como consecuencia de la cuarentena, ¿su hogar dejó de acceder o disminuyó el acceso a algunos de los siguientes servicios?**

**Porcentaje de personas que respondieron "Empleado/a doméstico/a"**

**Total 23 ciudades**

**Julio - diciembre de 2020**

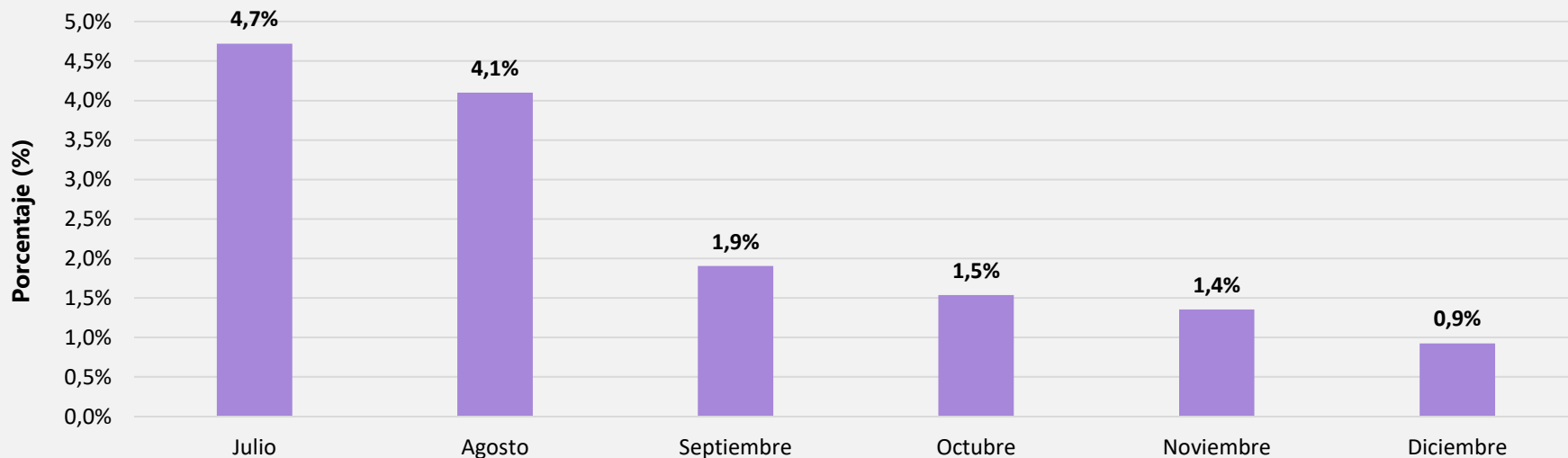

## Usted diría que durante los últimos 7 días, y como consecuencia de la cuarentena/aislamiento preventivo...

Según sexo

Total 23 ciudades

Diciembre de 2020

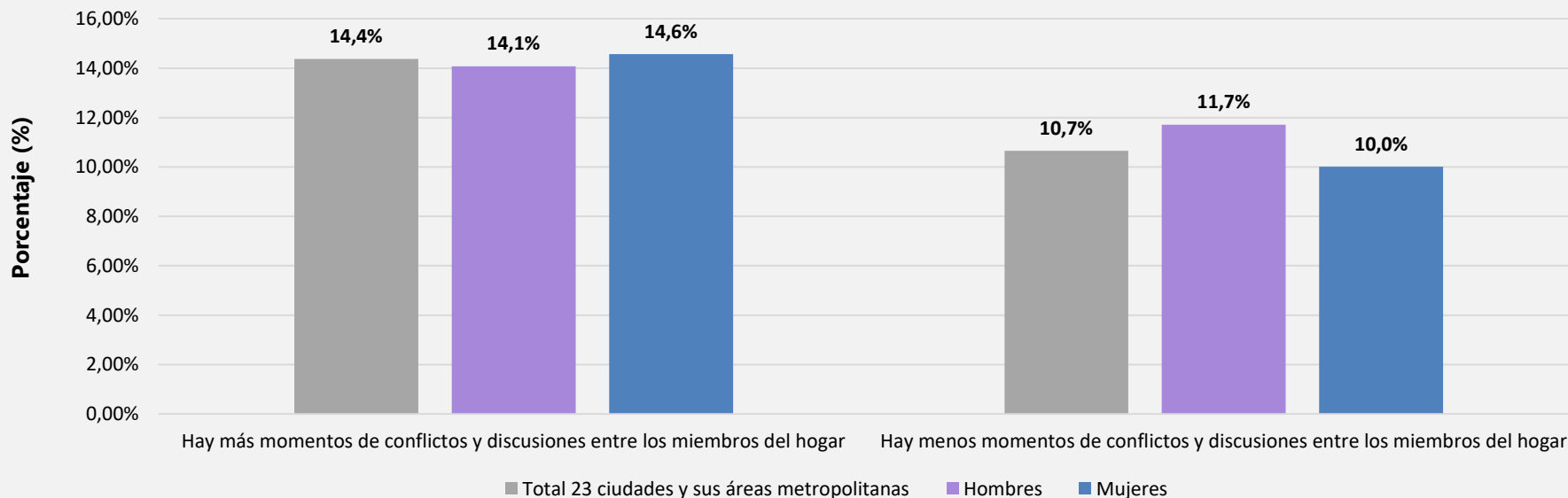

Usted diría que durante los últimos 7 días, y como consecuencia de la cuarentena/aislamiento preventivo...

Porcentaje de personas que respondieron "Hay más momentos de conflictos y discusiones entre los miembros del hogar", según sexo

Total 23 ciudades

Julio - diciembre de 2020

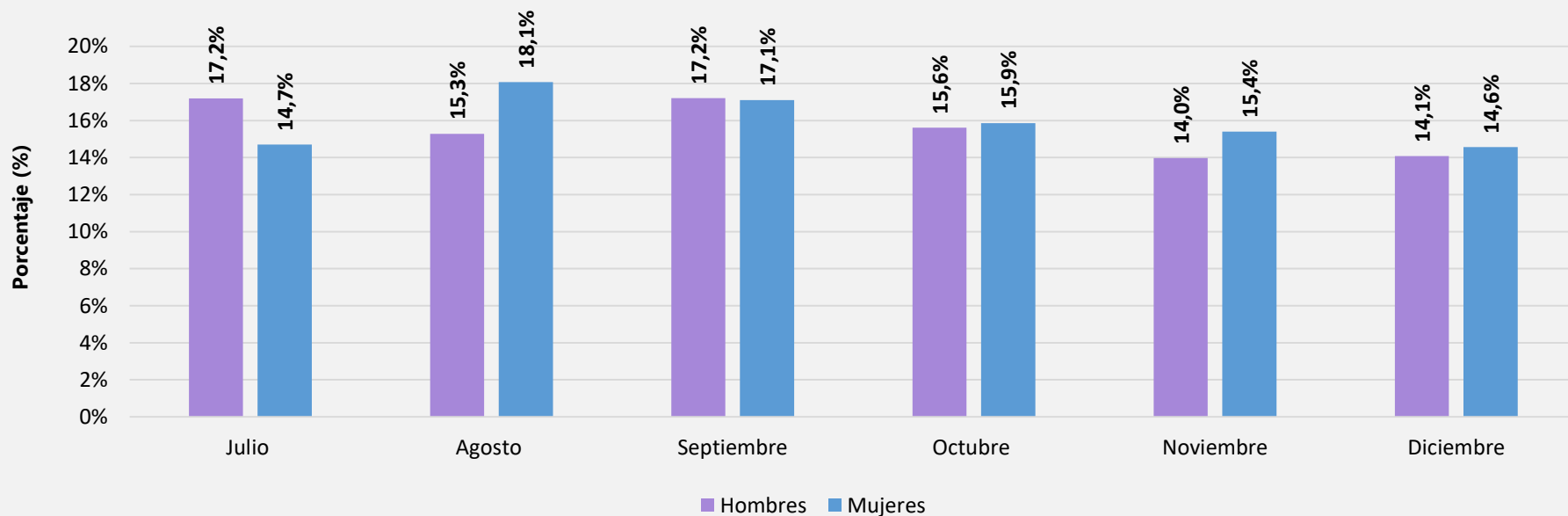

**Usted diría que durante los últimos 7 días, y como consecuencia de la cuarentena/aislamiento preventivo, “hay más momentos de conflictos y discusiones entre los miembros del hogar”**

**Según ciudades**

**Trimestre oct. / dic. de 2020**

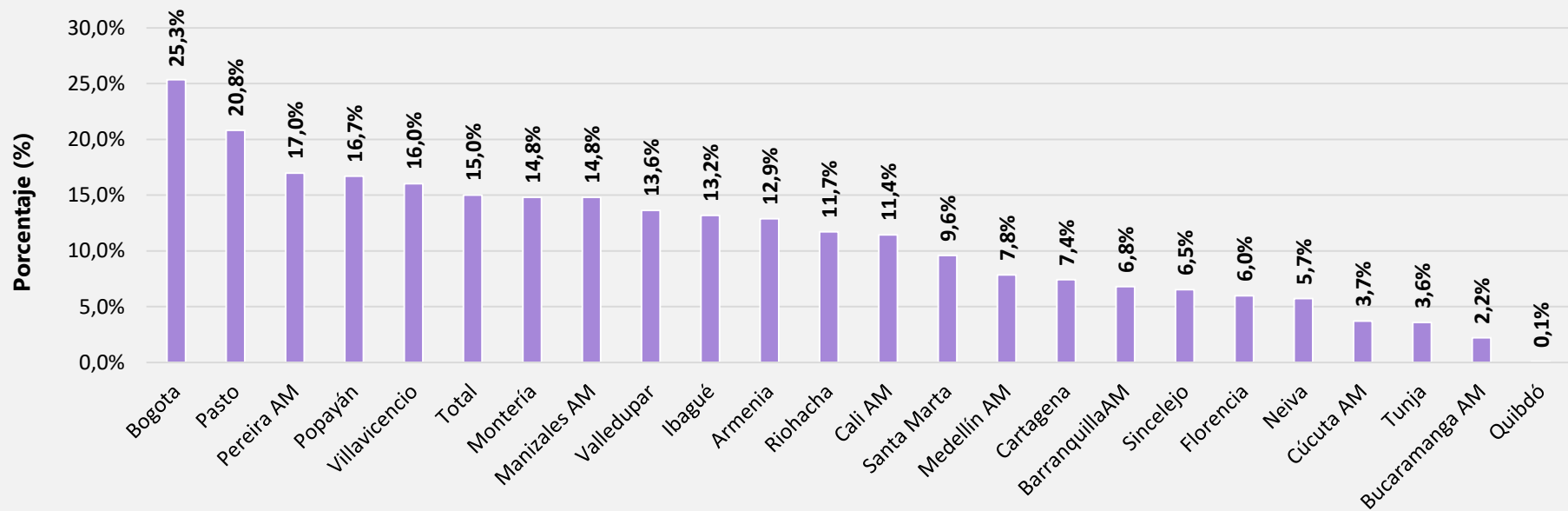

Usted diría que durante los últimos 7 días, y como consecuencia de la cuarentena/aislamiento preventivo, “hay más momentos de conflictos y discusiones entre los miembros del hogar”

Variación en puntos porcentuales

Según ciudad

Oct. / dic. – jul. / sept. de 2020

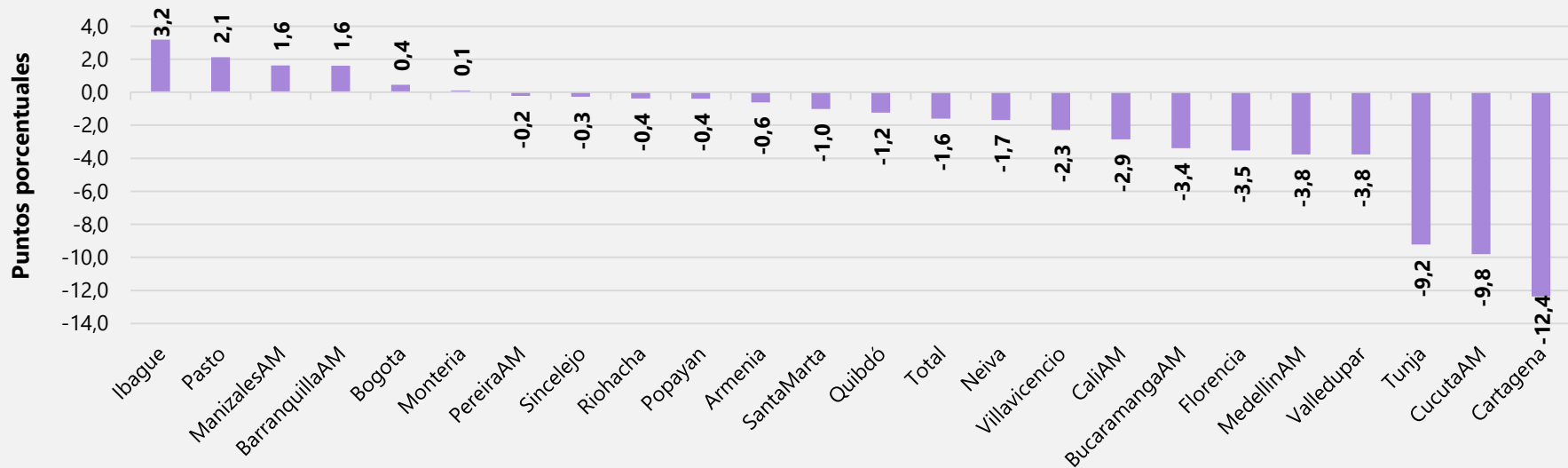

## Durante los últimos 7 días usted ha sentido...

Según sexo

Total 23 ciudades

Diciembre de 2020

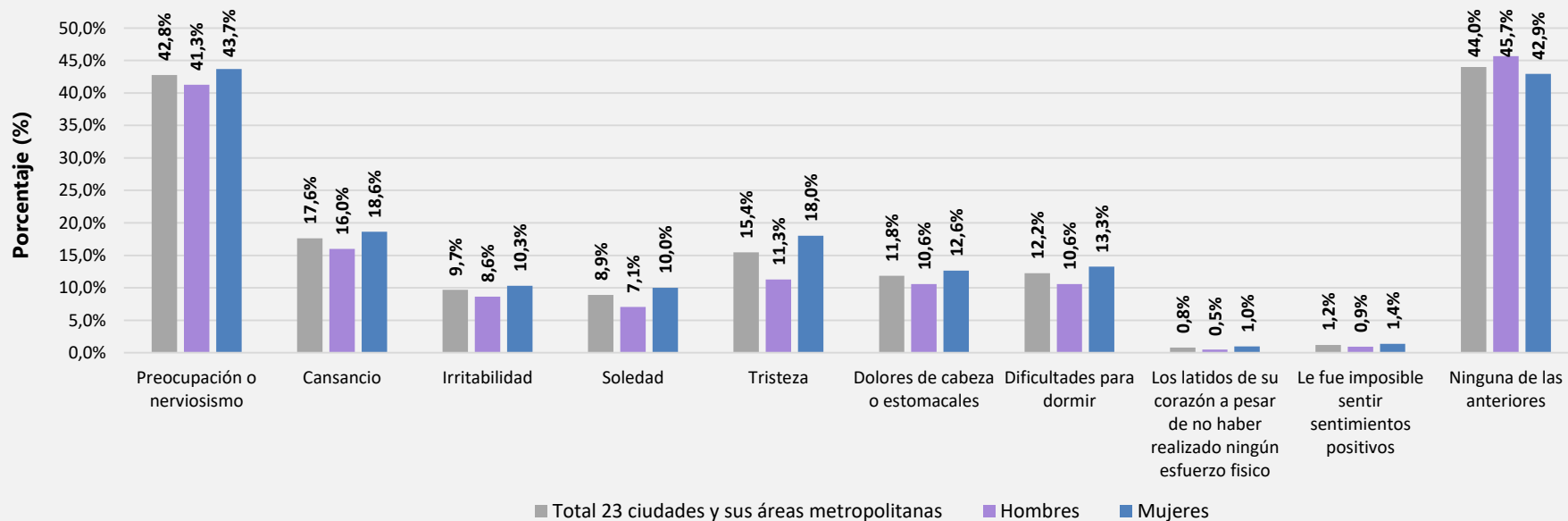



## Durante los últimos 7 días usted ha sentido... preocupación o nerviosismo

### Según ciudad

Semestre jul. / dic. de 2020

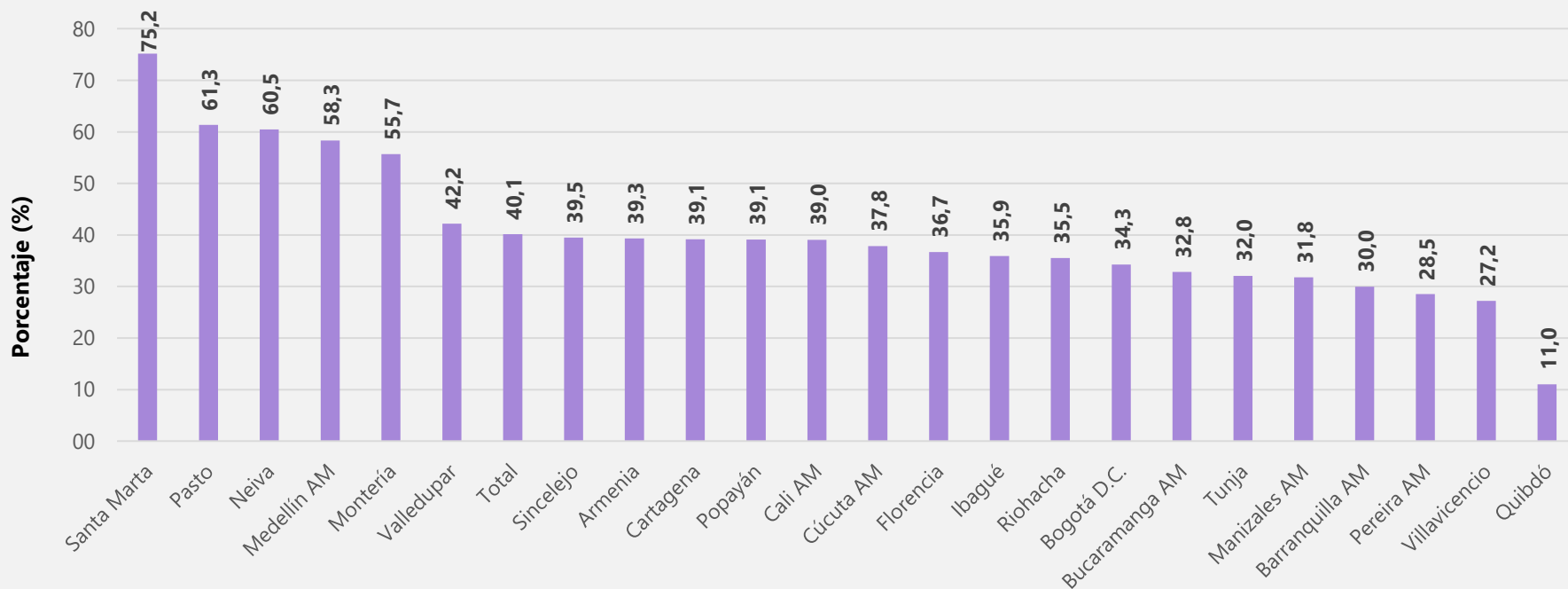



## Durante los últimos 7 días usted ha sentido... preocupación o nerviosismo

### Según ciudad

Julio – diciembre de 2020

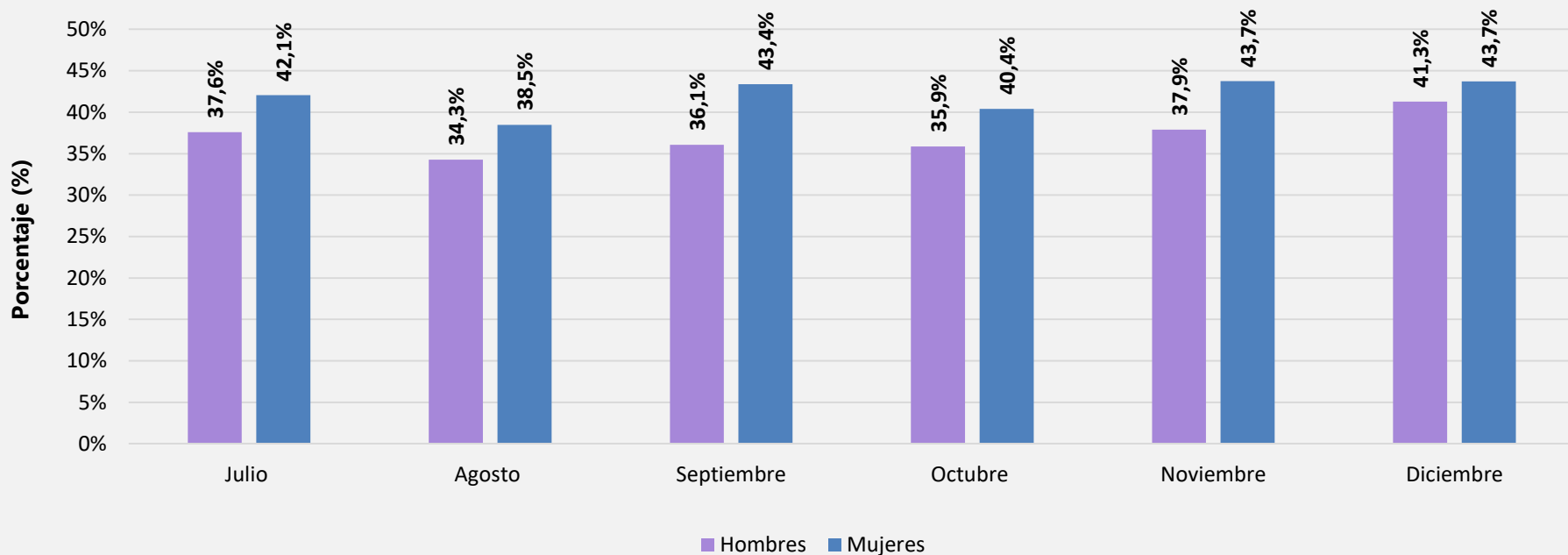

## Durante los últimos 7 días usted ha sentido... soledad

### Según ciudad

Trimestre oct. / dic. de 2020

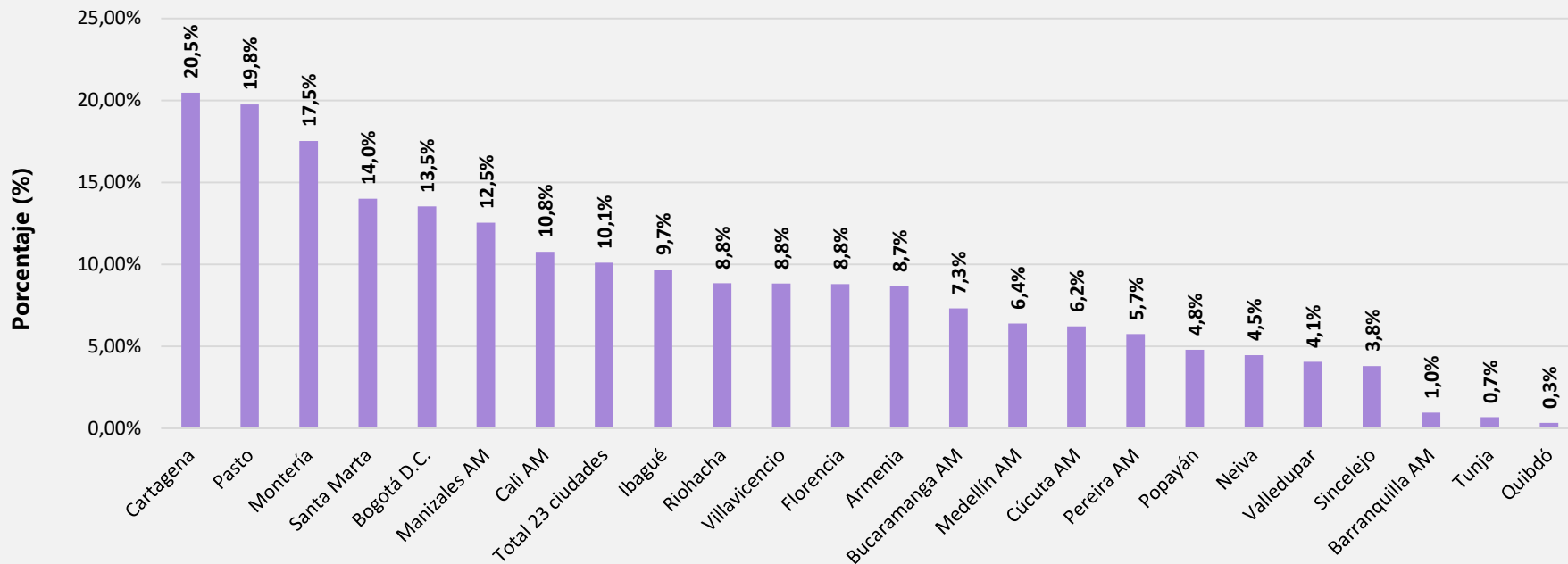

## Durante los últimos 7 días usted ha sentido... soledad

### Según ciudad

Julio – diciembre de 2020

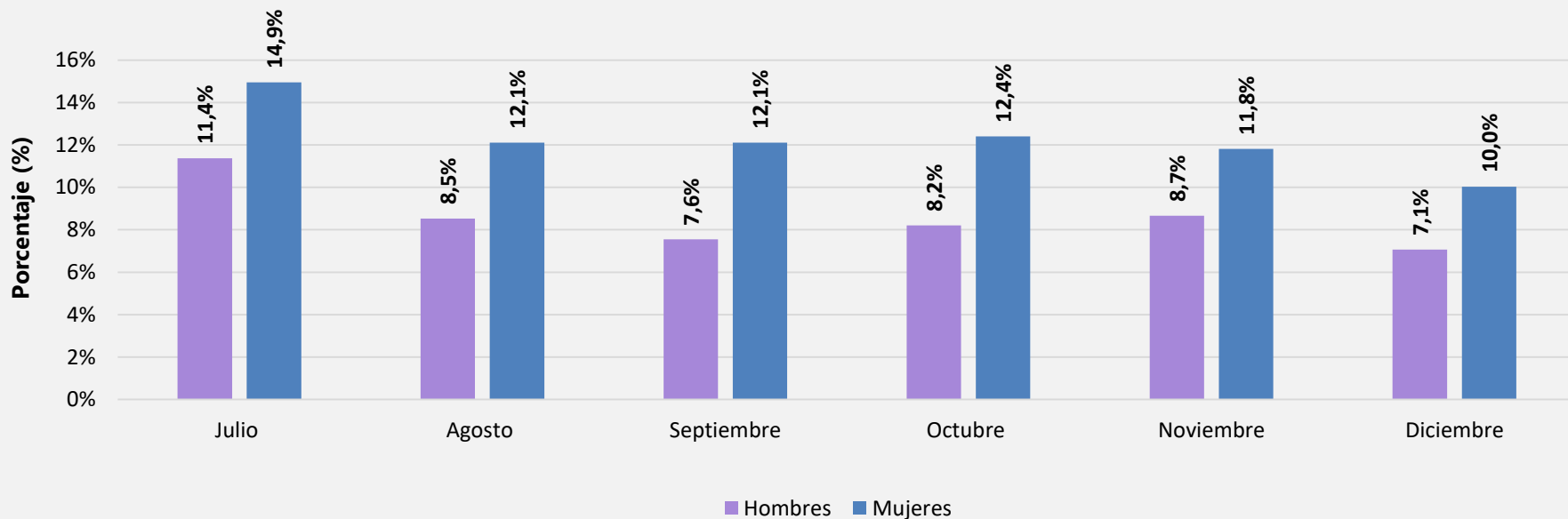

## Durante los últimos 7 días usted ha sentido... soledad

Variación en puntos porcentuales

Según ciudad

Oct. / dic. – jul. / sept. de 2020

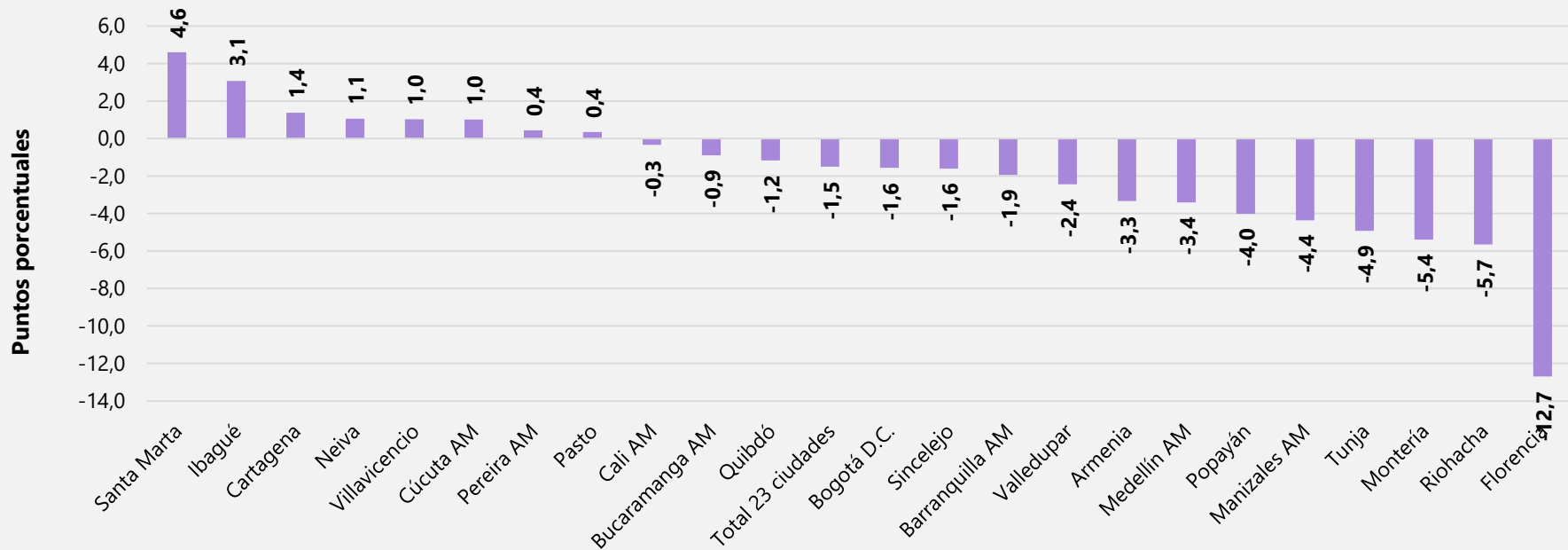



## Durante los últimos 7 días usted ha sentido... soledad

### Según ciudad

Semestre jul. / dic. de 2020

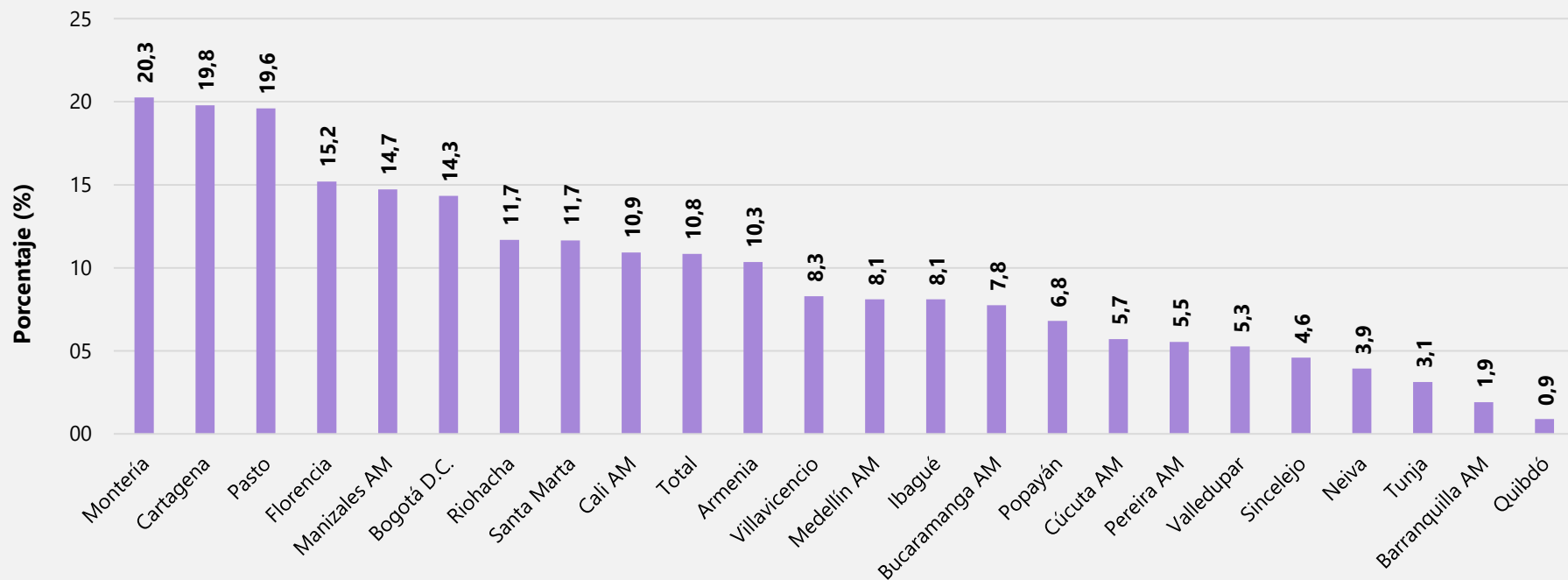

## Durante los últimos 7 días usted ha sentido... tristeza

### Según ciudad

Trimestre oct. / dic. de 2020

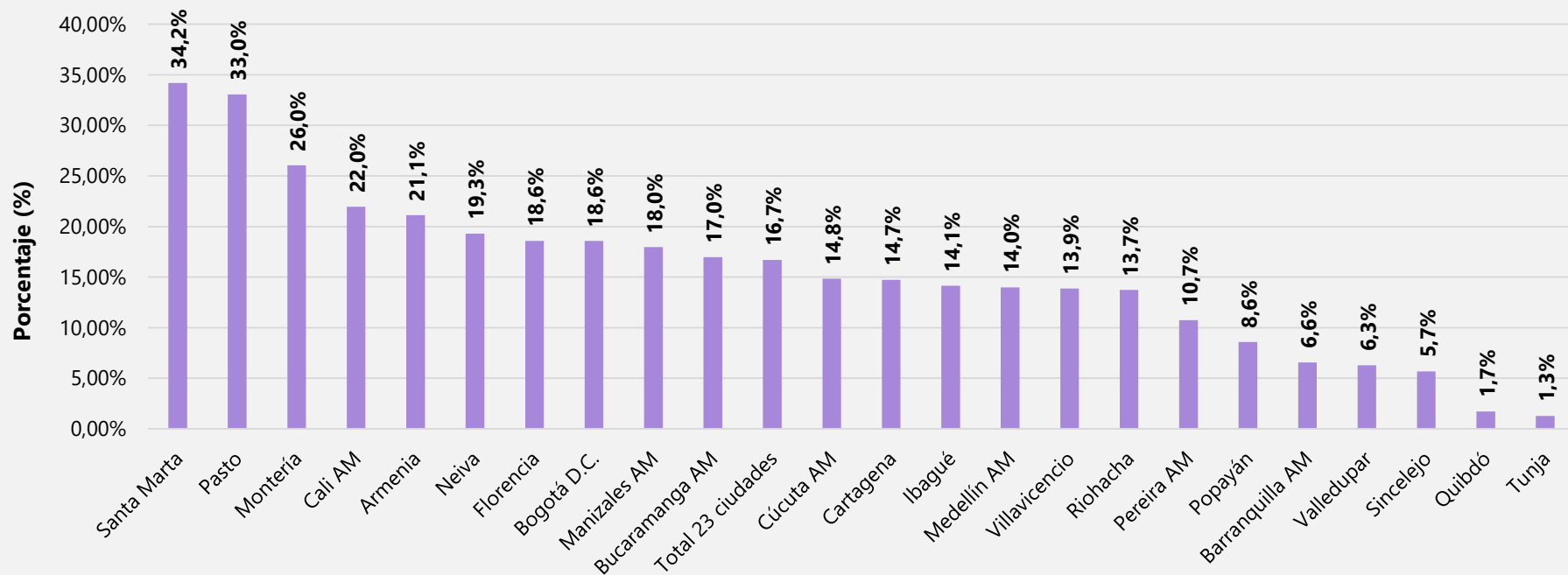



## Durante los últimos 7 días usted ha sentido... tristeza

Variación en puntos porcentuales

Según ciudad

Oct. / dic. – jul. / sept. de 2020

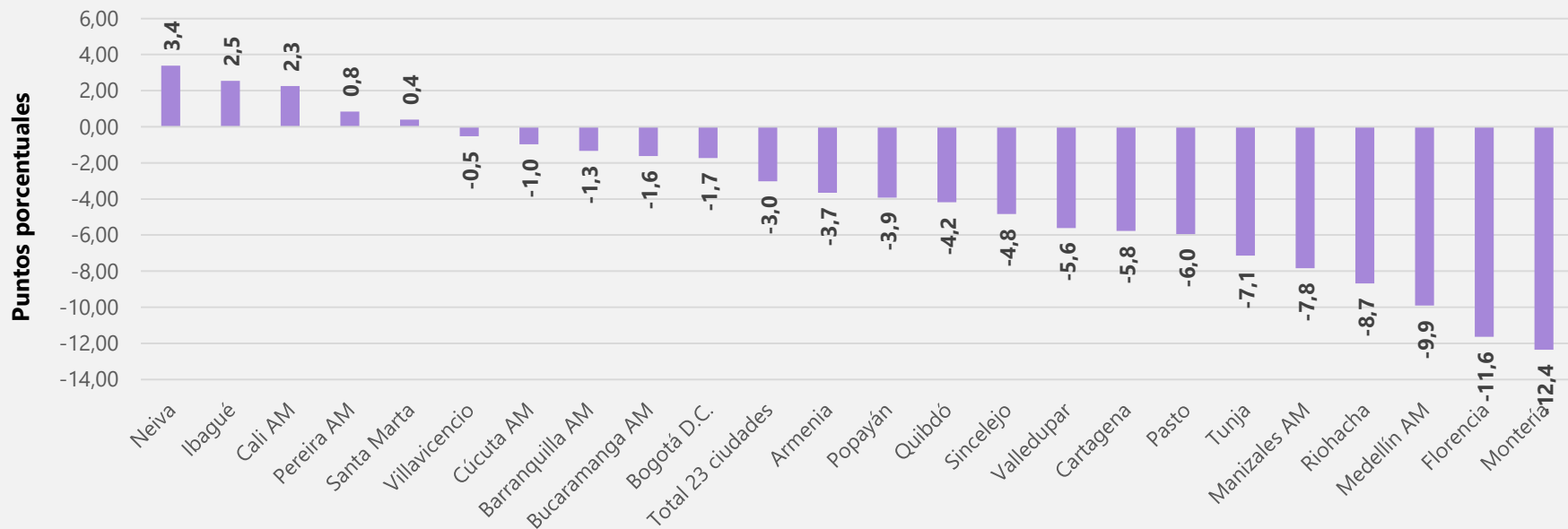

## Durante los últimos 7 días usted ha sentido... tristeza

### Según ciudad

Semestre jul. / dic. de 2020

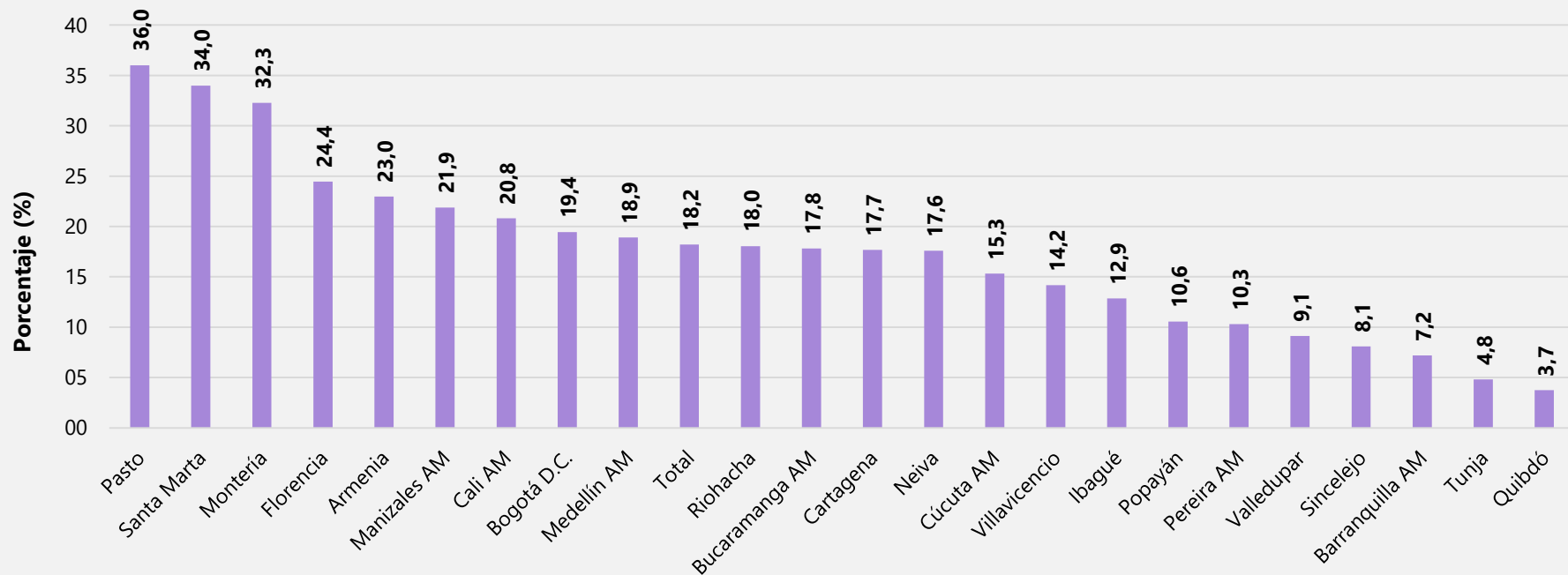



## Durante los últimos 7 días usted ha sentido... dolores de cabeza o estomacales

### Según ciudad

Trimestre oct. / dic. de 2020

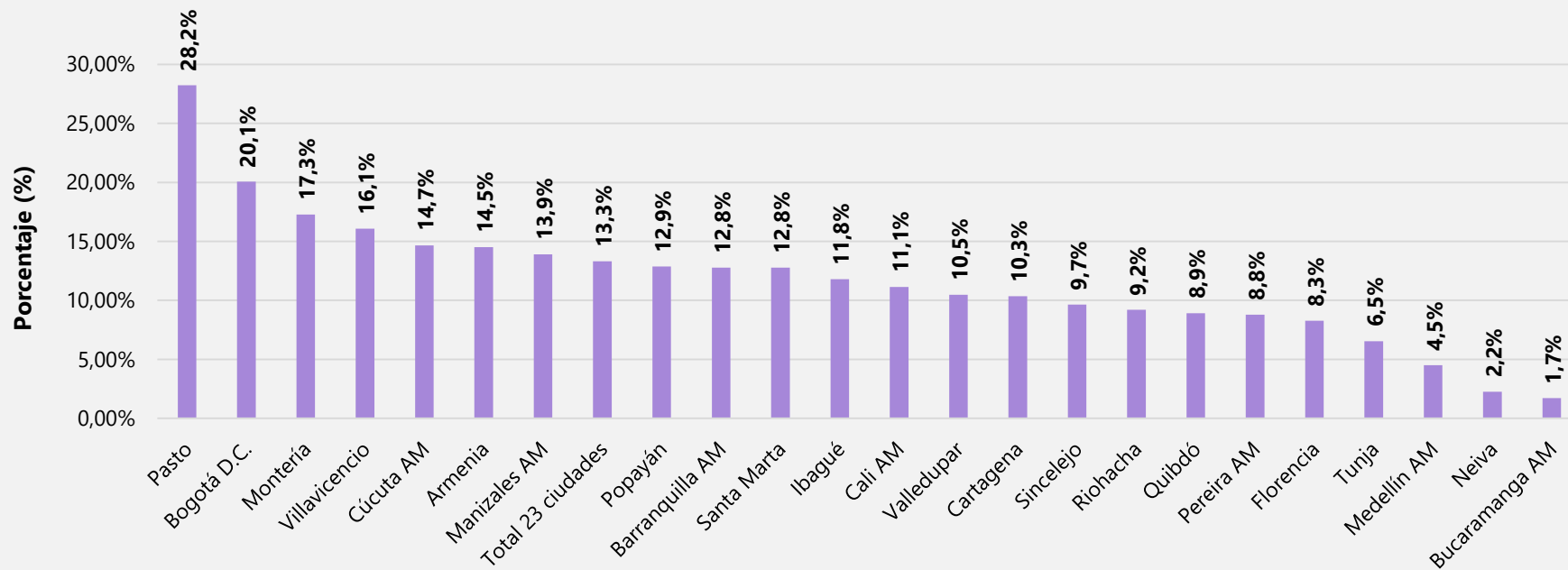



## Durante los últimos 7 días usted ha sentido... dolores de cabeza o estomacales

### Variación en puntos porcentuales

### Según ciudad

Oct. / dic. – jul. / sept. de 2020

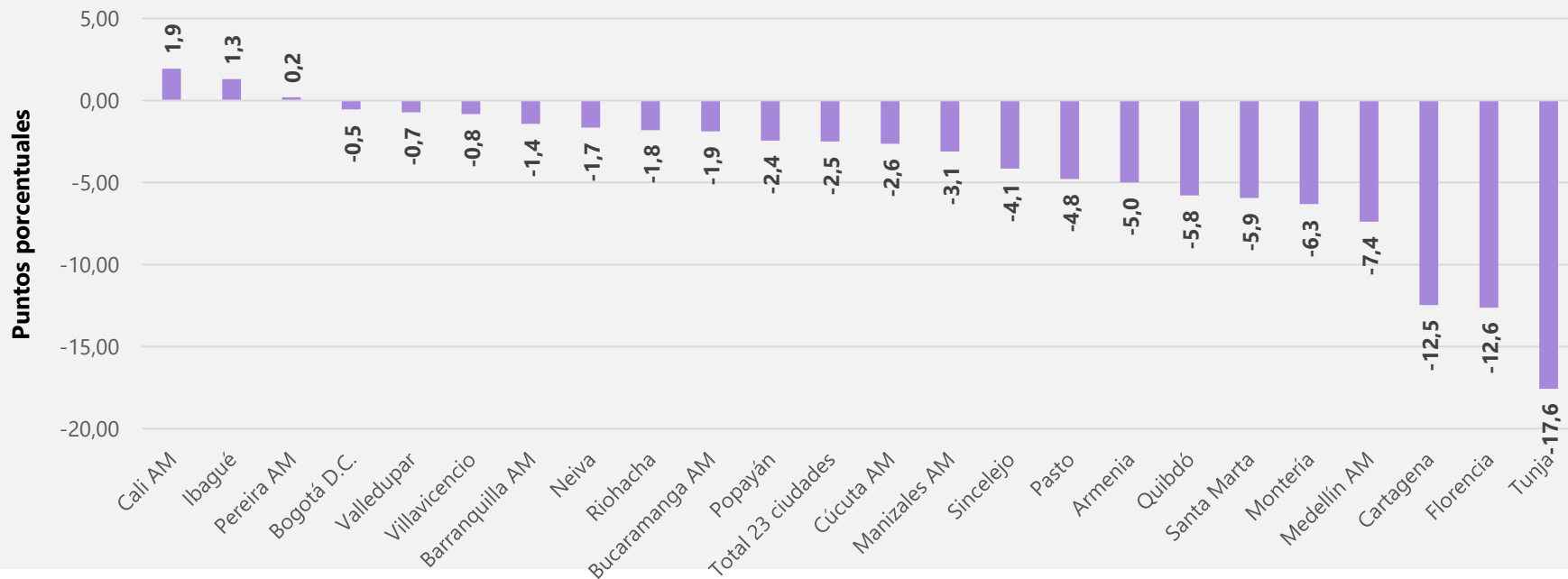

# Bienestar de la niñez, adolescencia y familia

---



El futuro  
es de todos

Gobierno  
de Colombia

## ¿Los niños/as de este hogar han continuado las actividades educativas o de aprendizaje desde que cerraron las escuelas/colegios?

Según nivel educativo del jefe de hogar

Total 23 ciudades

Diciembre de 2020

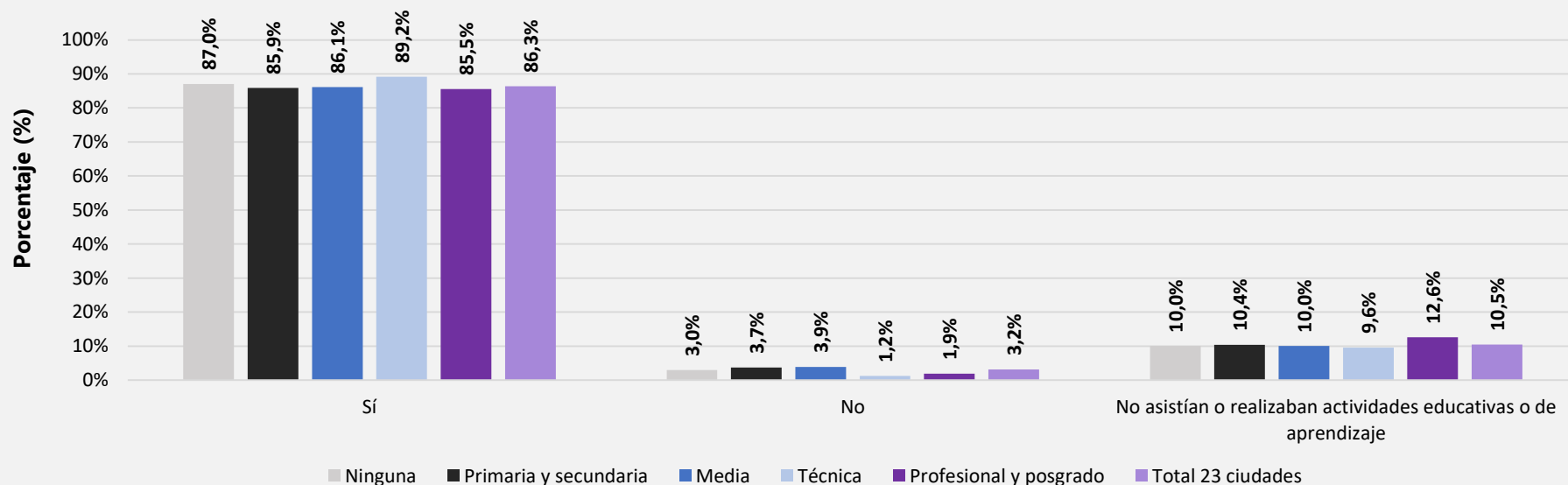

## Los niños/as de este hogar que continuaron con las actividades educativas o de aprendizaje desde que cerraron las escuelas/colegios

Según ciudades

Trimestre oct. / dic. de 2020

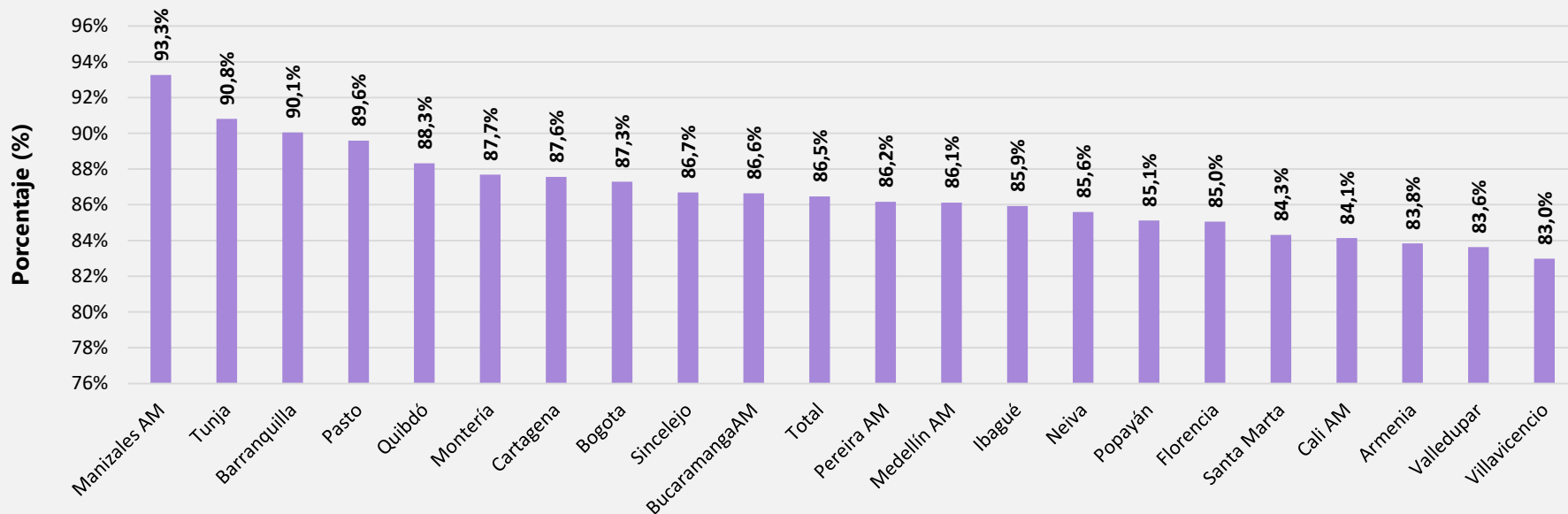



## Los niños/as de este hogar que continuaron con las actividades educativas o de aprendizaje desde que cerraron las escuelas/colegios

### Variación en puntos porcentuales

### Según ciudades

Oct. / dic. – jul. / sept. de 2020

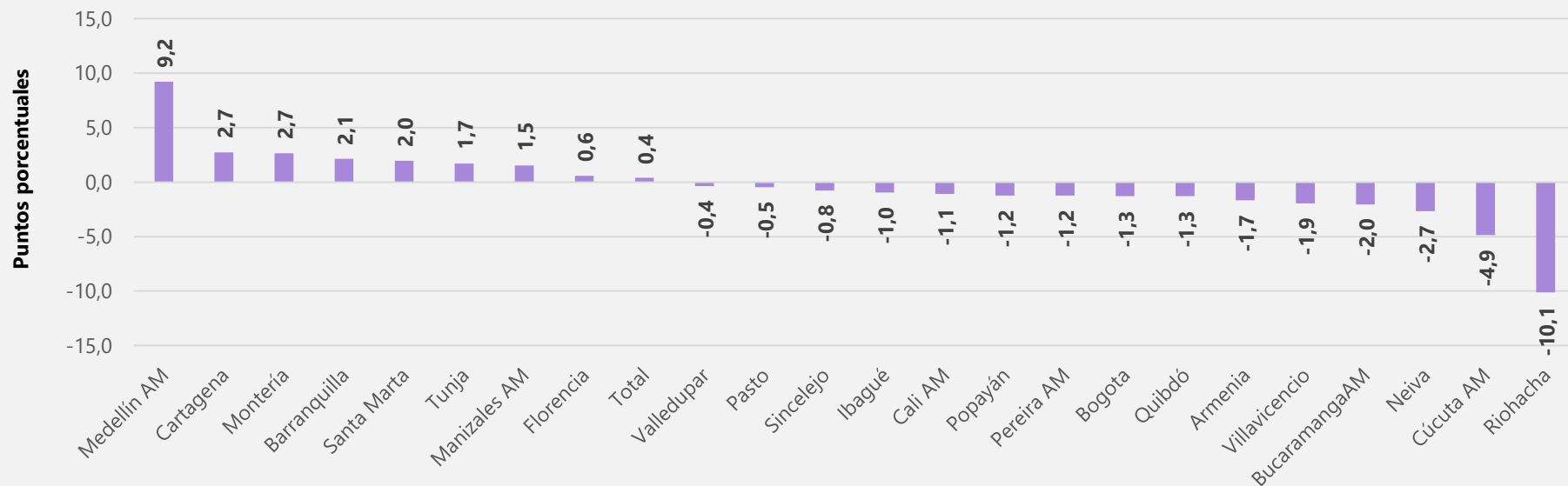

## Seguridad alimentaria: transición de hogares por promedio de comidas consumidas al día

Total 23 ciudades

Diciembre 2019 - diciembre 2020

		Durante los últimos 7 días				
Promedio de comidas consumidas en el hogar al día		Menos de 1 comida - Total hogares (porcentaje)	1 comida - Total hogares (porcentaje)	2 comidas - Total hogares (porcentaje)	3 comidas - Total hogares (porcentaje)	Total - total hogares (porcentaje)
Antes de la cuarentena	Menos de 1 comida	0	0	414	2.614	3.028
	Total hogares (porcentaje)	(0%)	(0%)	(13,66%)	(86,34%)	(100%)
	1 comida	3.443	5.157	13.396	0	21.996
	Total hogares (porcentaje)	(15,65%)	(23,45%)	(60,9%)	(0%)	(100%)
	2 comidas	8.055	56.194	602.857	175.999	843.104
	Total hogares (porcentaje)	(0,96%)	(6,67%)	(71,5%)	(20,88%)	(100%)
3 comidas	10.069	79.855	1.542.916	5.391.591	7.024.430	
Total hogares (porcentaje)	(0,14%)	(1,14%)	(21,96%)	(76,75%)	(100%)	
<b>Total - total hogares (porcentaje)</b>	<b>21.567</b>	<b>141.206</b>	<b>2.159.582</b>	<b>5.570.204</b>	<b>7.892.558</b>	<b>(100%)</b>
		<b>(0,27%)</b>	<b>(1,79%)</b>	<b>(27,36%)</b>	<b>(70,58%)</b>	<b>(100%)</b>

## Seguridad alimentaria: porcentaje de hogares que consumen 3 comidas al día

Total 23 ciudades

Trimestre oct. / dic. de 2020

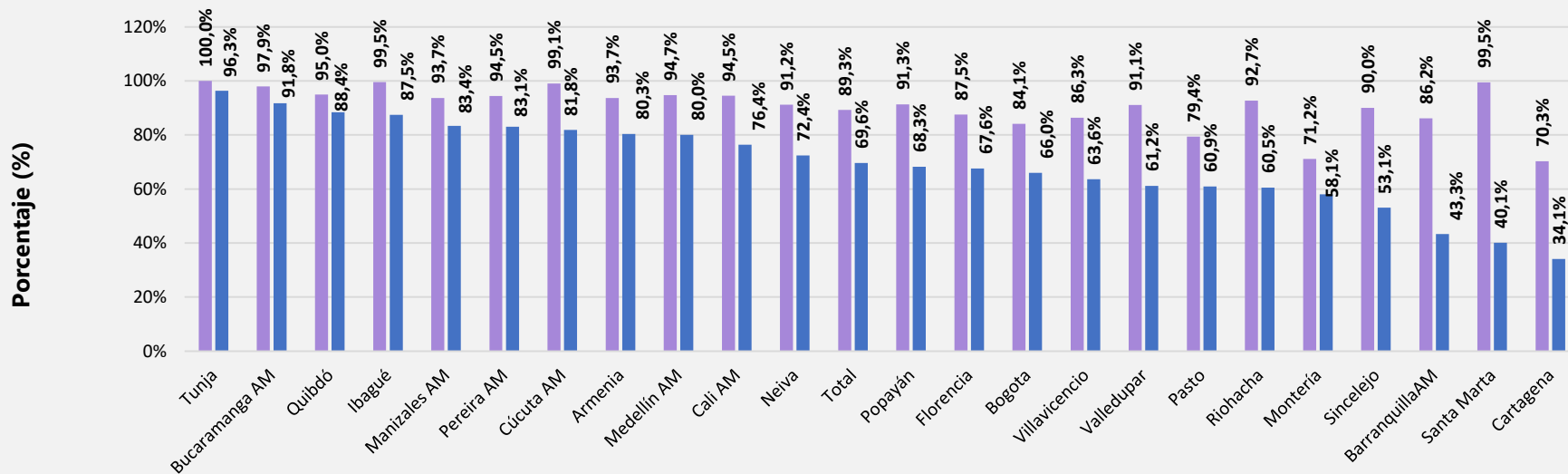

■ Antes del inicio de la cuarentena/ Aislamiento preventivo, en promedio consumían 3 comidas en el hogar al día

■ Después del inicio de la cuarentena/ Aislamiento preventivo, en promedio consumían 3 comidas en el hogar al día



## Seguridad alimentaria: variación de porcentaje de hogares que consumen 3 comidas al día

Variación en puntos porcentuales

Según ciudades

Oct. / dic. – jul. / sept. de 2020

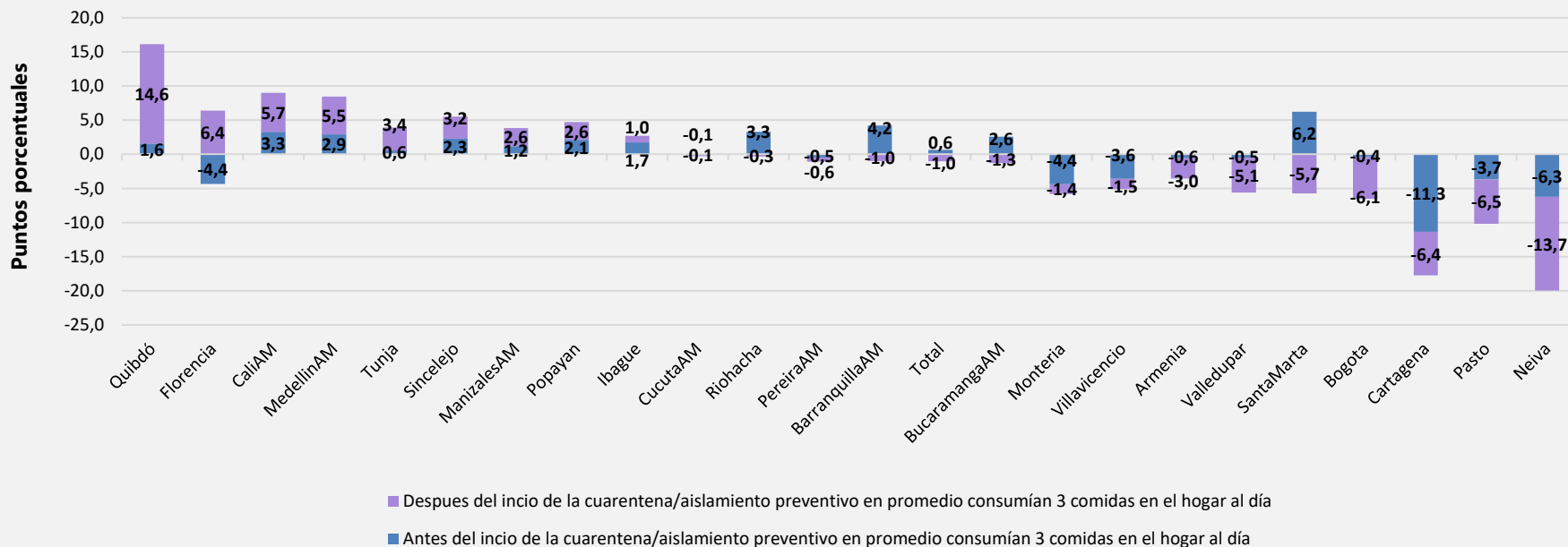

## Seguridad alimentaria: porcentaje de hogares que consumen 3 comidas al día

Total 23 ciudades

Trimestre oct. / dic. de 2020

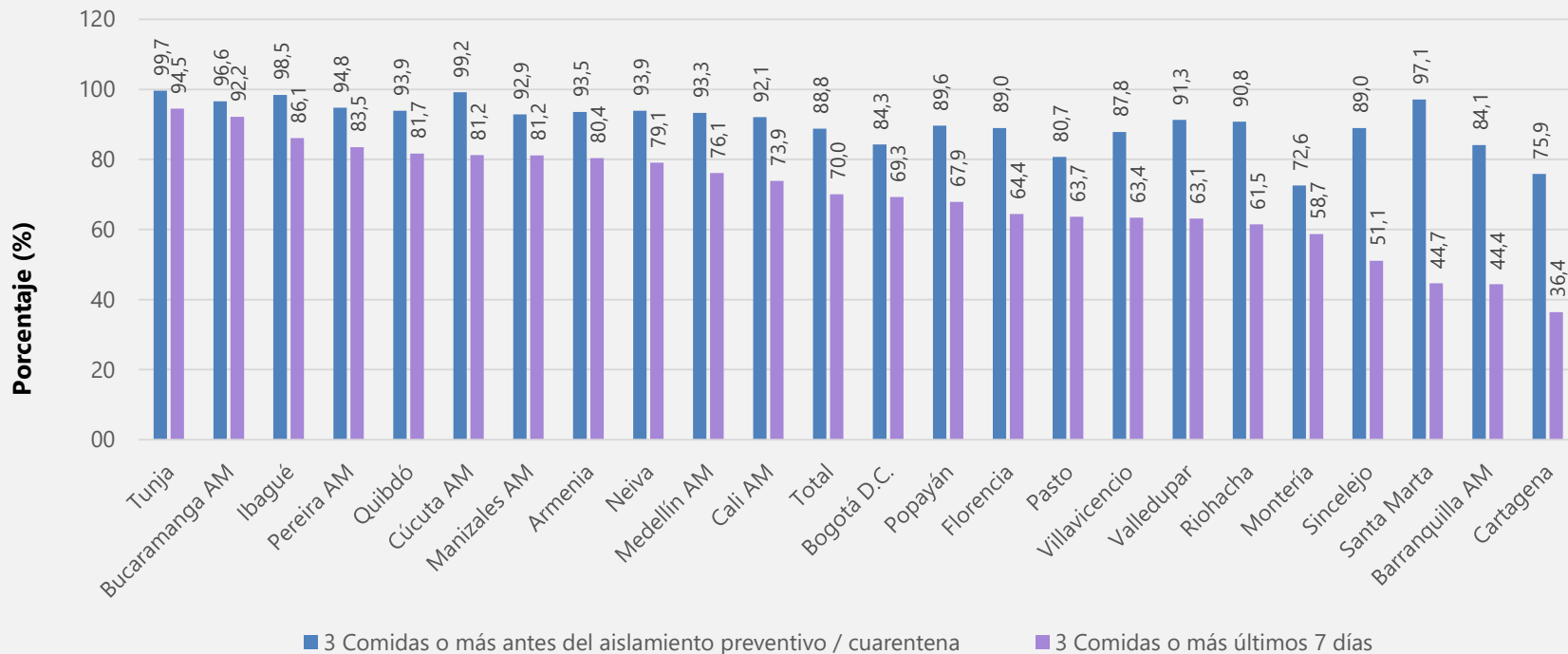

## Seguridad alimentaria: porcentaje de hogares que consumen 3 comidas al día o más

Total 23 ciudades

Julio - diciembre de 2020

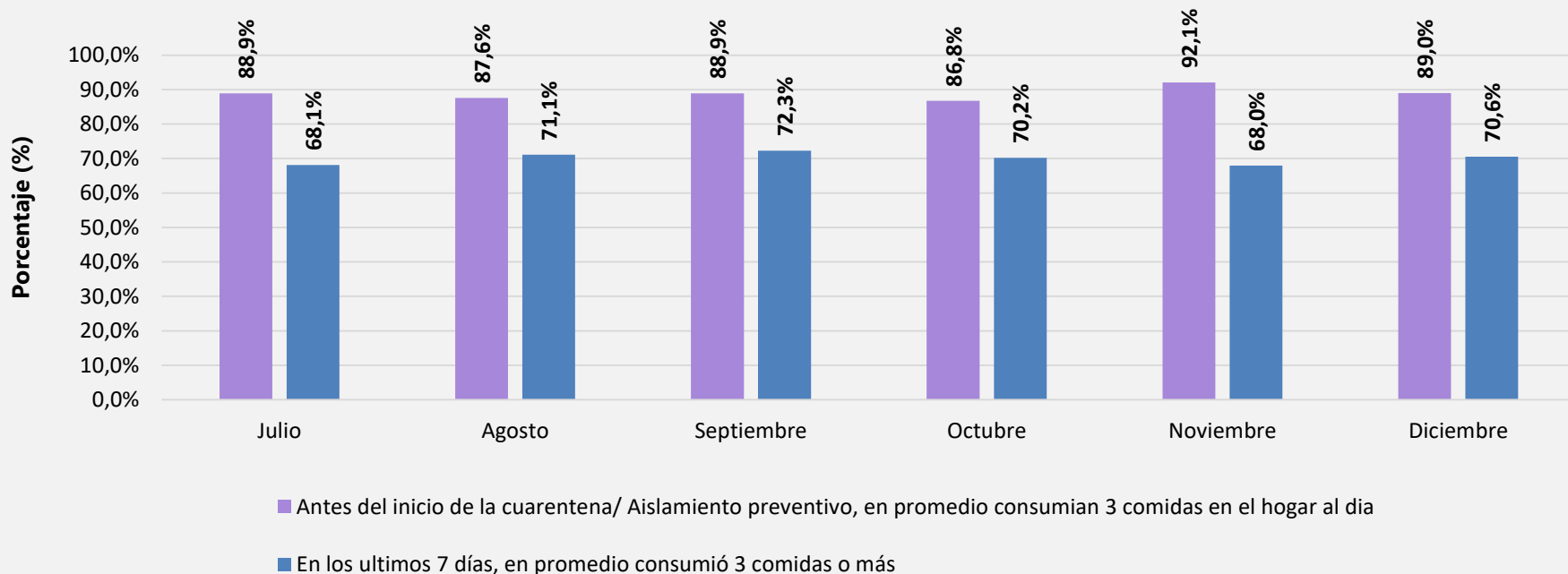

# Políticas de apoyo

---



El futuro  
es de todos

Gobierno  
de Colombia

## ¿Recibía ayudas de programas de instituciones públicas o privadas, antes o durante el aislamiento preventivo?

Porcentaje de personas que respondieron "Sí", según tamaño del hogar

Total 23 ciudades

Diciembre de 2020

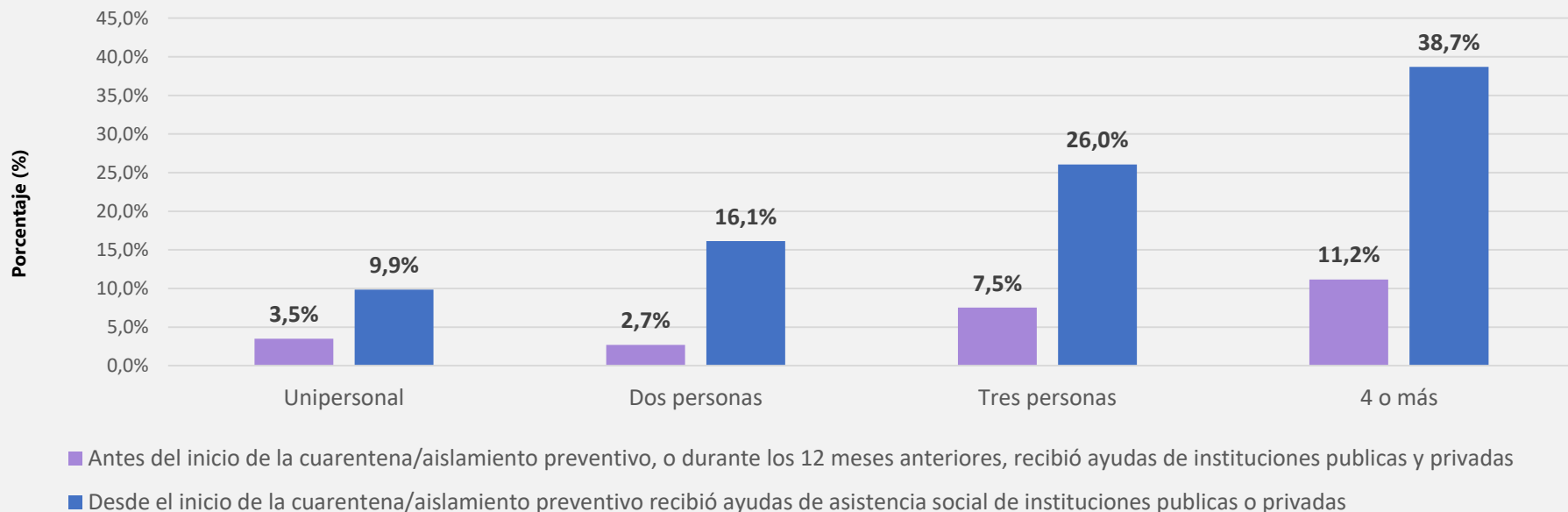

## ¿Recibía ayudas de programas de instituciones públicas o privadas, antes o durante el aislamiento preventivo?

Porcentaje de personas que respondieron "Sí", según nivel educativo

Total 23 ciudades

Trimestre octubre - diciembre de 2020

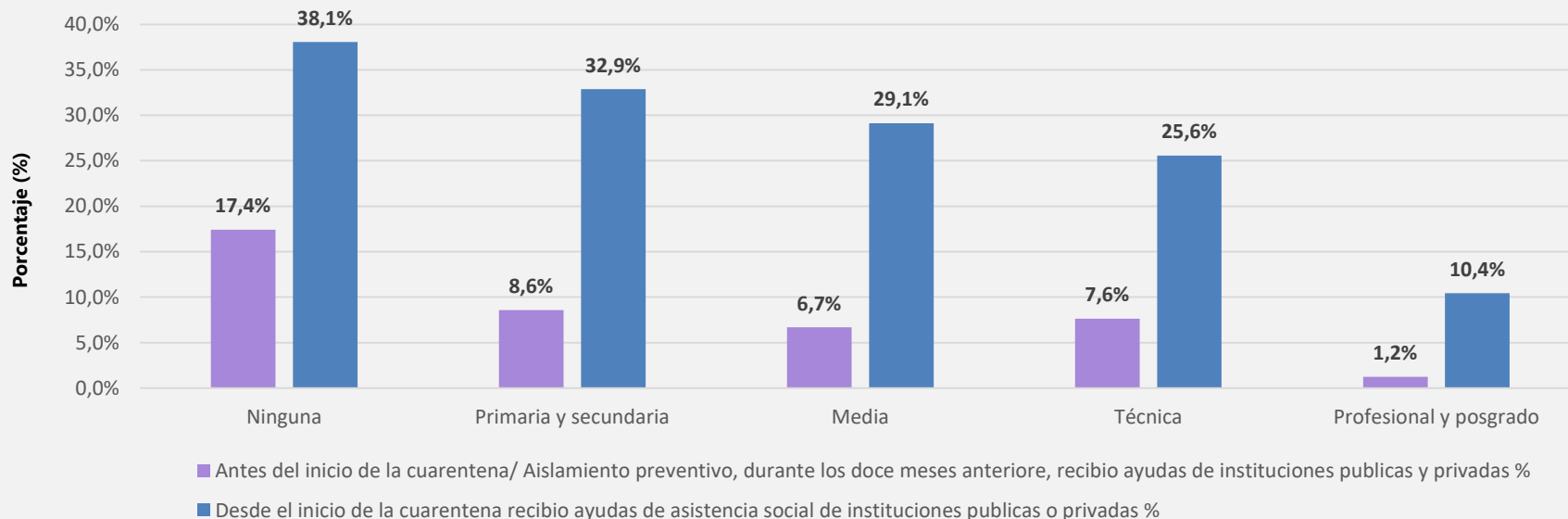

**Nota:** los datos se encuentran disponibles desde octubre de 2020, mes en el que se incluyó la pregunta al formulario

## ¿Recibía ayudas de programas de instituciones públicas o privadas, antes o durante el aislamiento preventivo?

Porcentaje de personas que respondieron "Sí"

Total 23 ciudades

Octubre - diciembre de 2020

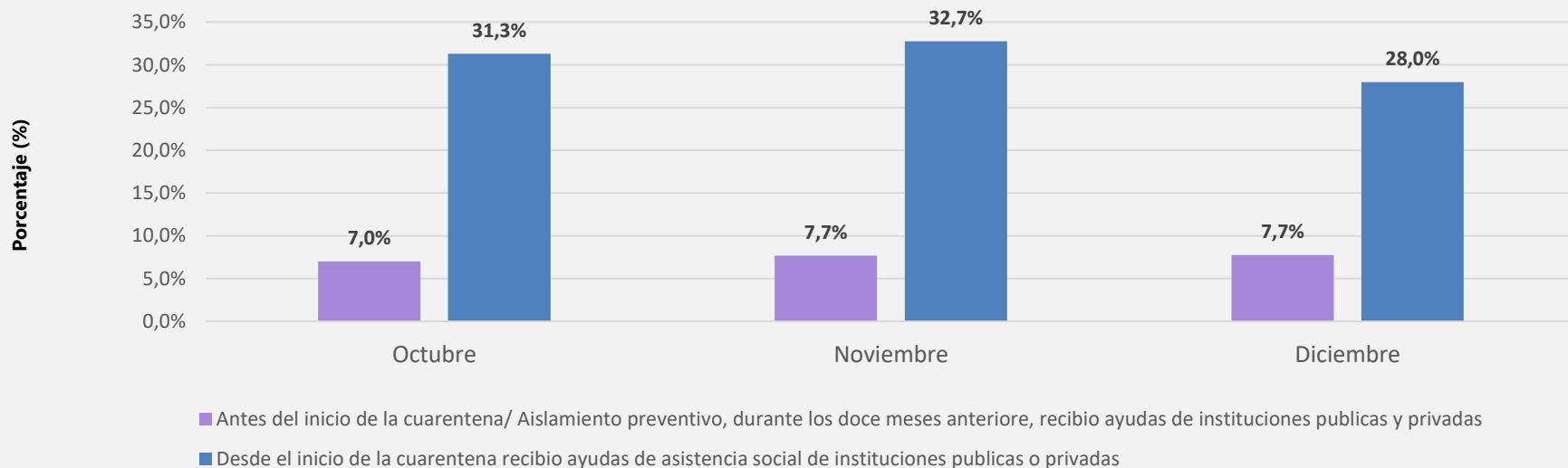

**Nota:** los datos se encuentran disponibles desde octubre de 2020, mes en el que se incluyó la pregunta al formulario

Encuesta

# Pulso Social



**Resultados – quinta ronda**  
**Diciembre de 2020**

*Enero 25 de 2021*



El futuro  
es de todos

Gobierno  
de Colombia



@DANEColombia



@DANE\_Colombia



/DANEColombia



/DANEColombia

[www.dane.gov.co](http://www.dane.gov.co)