

**Variaciones en los precios del listado vigente de productos de primera necesidad**

El Departamento Administrativo Nacional de Estadística – DANE realizó un operativo en el cual recolectó la información de productores, distribuidores y comercializadores de productos de primera necesidad para los colombianos en tiempos del COVID-19, según lo determina el Decreto 507 del 1 de abril de 2020.

En el artículo 2 de dicho decreto legislativo se estipula que *"el Departamento Administrativo Nacional de Estadística -DANE- asumirá la función de hacer seguimiento cada cinco (5) días de los precios de los listados de productos de primera necesidad de que trata el artículo 1º de este Decreto y de los precios de los insumos requeridos para la elaboración de dichos productos."*

Adicionalmente, en el mismo artículo de la referencia se menciona que el *"DANE entregará un reporte semanal a la Superintendencia de Industria y Comercio –SIC- con la identificación de eventuales variaciones significativas y atípicas en los precios de los productos en función de su comportamiento histórico."*

De acuerdo con lo anterior, el DANE realizó el ejercicio del cálculo de las variaciones diarias de los precios para el agregado de los productos de primera necesidad según el total de la cobertura lograda y departamento, por medio de un índice Laspeyres de base fija, que a su vez permite contar con las variaciones agregadas promedio diarias y las contribuciones (en puntos porcentuales) de cada registro individual a la variación.

Con el objetivo de complementar el análisis de identificación de variaciones significativas, se realizó un ejercicio a partir del cálculo de variaciones acumuladas por producto, marca empresa y municipio. Así, se busca comparar la variación acumulada de los productos, diferenciando por ciudad, para ser comparada con el promedio nacional de la variación acumulada del mismo producto.

Esto significa que si bien en el presente reporte se hacen planteamientos sobre comportamientos agregados, la información dispuesta en la página web del DANE<sup>1</sup>, permite hacer análisis meticulosos a nivel de variaciones para marca, variedad, fuente y ciudad de comercialización del listado de artículos de primera necesidad que referencia la Resolución conjunta 078 de abril 07 de 2020.

<sup>1</sup> <https://www.dane.gov.co/index.php/estadisticas-por-tema/precios-y-costos/precios-de-venta-al-publico-de-articulos-de-primera-necesidad-pvpapn>

En consecuencia, a título de ilustración, se enumeran a continuación algunos resultados agregados que resultan indicativos en cuanto al comportamiento de los precios de los productos en su ciudad de comercialización.

### 1. Principales variaciones compuestas (por producto)

Dentro de la infinidad de posibles análisis que podrán hacerse con estos resultados, en la Tabla 1 se presentan las variaciones diarias entre el 06 y el 12 de mayo y en las últimas dos columnas, las variaciones acumuladas desde el 08 y hasta el 12 de mayo; y desde el 06 y hasta el 12 de mayo (los últimos cinco y siete días, respectivamente).

**Tabla 1. Variaciones compuestas por producto (mayo 06 - mayo 12 de 2020)**

Nombre DANE	Variación diaria del precio implícito, según producto (Días de mayo) (%)							Variación compuesta%	
	06	07	08	09	10	11	12	Del 08 al 12 de mayo	Del 06 al 12 de mayo
Cebolla cabezona	-2,91	5,78	0,90	0,12	-2,47	4,77	6,19	9,62	12,58
Arveja	-0,21	3,39	0,38	-1,10	-0,21	1,71	-0,91	-0,15	3,02
Aceite de girasol	0,09	0,17	1,56	-0,15	0,13	0,13	0,66	2,34	2,61
Hidroxicloroquina	4,72	0,00	-0,02	-0,31	0,48	-0,23	-2,64	-2,72	1,87
Ibuprofeno	0,37	0,33	-1,41	0,74	-0,21	1,16	0,41	0,66	1,37
Solución o gel desinfectante a base de alcohol	0,02	-0,31	0,69	-0,16	0,59	0,25	0,01	1,38	1,08
Cebolla en rama	0,04	12,32	-1,40	1,28	1,42	-0,02	-11,43	-10,31	0,78
Huevo	0,20	-0,08	-0,22	-4,48	0,27	-0,14	5,44	0,63	0,76
Azúcar refinada	0,25	0,16	-0,06	0,02	-0,01	-0,06	0,41	0,30	0,71
Queso Campesino	0,81	0,17	-0,33	0,24	-0,08	0,06	-0,27	-0,39	0,58
Guantes para examen, no estériles	0,37	0,15	-0,04	-0,10	-0,06	-0,16	0,39	0,03	0,55
Acetaminofén	0,32	-0,33	0,58	0,14	-0,07	0,06	-0,20	0,51	0,50
Papa criolla	-1,56	5,92	0,98	1,44	0,29	0,01	-6,36	-3,79	0,32
Amoxicilina	0,00	-0,06	0,17	0,04	0,11	0,02	-0,06	0,27	0,21
Respiradores con mascarilla de filtrado (mascarilla de alta eficiencia o mascarilla N95)	-0,12	0,01	0,01	0,17	0,00	-0,13	0,13	0,18	0,08
Naproxeno	0,01	-0,30	0,29	-0,02	0,18	-0,01	-0,08	0,35	0,07
Guantes Quirúrgicos	0,37	1,04	1,22	-1,50	0,06	-0,37	-0,75	-1,34	0,05
Leche larga vida	0,49	-0,16	-0,24	0,06	-0,09	-0,28	0,23	-0,32	0,01
Arroz para seco	-0,26	0,46	0,07	0,05	0,08	-0,15	-0,28	-0,23	-0,03
Jabón de tocador en barra	0,27	-1,57	-0,05	-0,12	0,65	-0,41	1,12	1,18	-0,14
Naranja	-16,64	19,36	0,67	-2,08	-2,20	3,17	0,75	0,21	-0,29
Papa negra	-0,83	7,52	-0,63	0,28	0,59	0,00	-6,78	-6,56	-0,36
IVERMECTINA	-0,19	-0,09	-0,01	-0,01	0,05	0,02	-0,56	-0,52	-0,80

Fuente: DANE, PVPAPN, 2020

Estos resultados se presentan para cada producto informado por parte de las fuentes seleccionadas por el DANE. La mayor variación acumulada durante los siete días desde el 06 y hasta el 12 de mayo, se presentó en la cebolla cabeza (12,58%), en tanto el segundo producto con la mayor variación fue la arveja (3,02%). De otro lado, la mayor variación promedio semanal dentro del listado de artículos de productos farmacéuticos se presentó en Hidroxicloroquina (1,87%).

## **2. Principales variaciones compuestas (por producto y departamento)**

La información en la Tabla 2 permite analizar el comportamiento observado de las principales variaciones compuestas por producto y departamento. En este caso se observa el comportamiento de la cebolla cabeza para toda la semana, destacando los departamentos de Cauca, Valle del Cauca, Boyacá, Santander y Córdoba que presentan las mayores variaciones acumuladas durante la semana. La arveja, por su parte, presenta las mayores variaciones semanales en los departamentos de Cauca, Guajira y Sucre (11,19%, 10,81% y 10,17%, respectivamente).

En este escenario, sobresale también la variación semanal de la cebolla en rama en el departamento de Cauca (31,25%) y, en particular la variación observada el 06 de mayo, que ascendió a 23,75%. Las veinte mayores variaciones acumuladas dentro de la semana también incluyen el comportamiento de los guantes quirúrgicos, para los departamentos de Huila, Bolívar y Cundinamarca.

**Tabla 2. Principales variaciones diarias y acumuladas, según producto y departamento (mayo 06 – mayo 12 de 2020)**

Producto	Departamento	Variación diaria del precio implícito, según producto y departamento (%)							Variación acumulada del 06 al 12 de mayo %
		06	07	08	09	10	11	12	
Guantes Quirúrgicos	Huila	0,00	50,00	0,00	0,00	0,00	0,00	0,00	50,00
Cebolla cabezona	Cauca	1,18	-1,51	13,93	-15,52	6,51	9,49	21,94	36,38
Cebolla en rama	Cauca	23,75	-3,03	9,38	0,00	0,00	0,00	0,00	31,25
Cebolla cabezona	Valle del Cauca	1,77	-0,59	10,31	0,37	-4,07	4,16	16,52	30,41
Cebolla cabezona	Boyacá	10,13	27,27	1,68	-0,68	0,00	0,00	-9,88	27,57
Guantes Quirúrgicos	Bolívar	0,00	0,00	0,00	0,00	0,00	0,00	25,00	25,00
Cebolla en rama	Valle del Cauca	8,81	8,77	-1,15	3,47	1,23	0,00	0,00	22,55
Cebolla en rama	Antioquia	4,32	17,98	-6,45	8,10	0,68	-0,73	-2,55	21,22
Cebolla cabezona	Santander	0,00	18,19	0,06	-1,83	2,76	0,00	1,26	20,82
Papa criolla	Boyacá	11,05	-0,35	16,82	-1,41	0,00	0,00	-10,52	14,05
Cebolla cabezona	Córdoba	0,00	11,76	0,00	0,00	0,00	0,00	0,00	11,76
Arveja	Cauca	2,46	-0,24	-0,18	0,00	-0,52	6,53	2,83	11,19
Solución o gel desinfectante a base de alcohol	Archipiélago De San Andres	0,00	0,00	0,00	11,11	0,00	0,00	0,00	11,11
Aceite de girasol	Sucre	-0,11	-0,03	10,26	0,31	0,00	0,10	0,27	10,86
Arveja	La Guajira	-0,97	9,21	2,01	-1,05	0,00	0,00	1,52	10,81
Guantes Quirúrgicos	Cundinamarca	0,00	10,60	-0,93	0,00	0,00	0,00	1,09	10,77
Ibuprofeno	Casanare	0,00	0,00	10,71	0,00	0,00	0,00	0,00	10,71
Guantes para examen, no estériles	Antioquia	-1,71	10,82	0,41	1,58	-2,95	0,20	2,18	10,39
Arveja	Sucre	1,69	-0,56	0,66	1,42	-5,63	10,54	2,31	10,17
Solución o gel desinfectante a base de alcohol	Nariño	0,02	5,17	2,08	1,02	-1,66	2,51	0,70	10,11

Fuente: DANE, PVPAPN, 2020

Al comparar la variación acumulada durante la semana a partir de los registros disponibles en el PVPAPN con la máxima variación promedio histórica calculada a partir de los datos disponibles en el IPC, es posible observar que la variación semanal del aceite de girasol en Sucre (10,86%) supera en más de 350 veces la máxima variación histórica semanal promedio observada en el IPC para el mismo artículo (0,03%). Esta información puede verse en la Tabla 3:

**Tabla 3. Comparación de las principales variaciones acumuladas, según producto y departamento con las máximas variaciones percibidas según el IPC (mayo 06 – mayo 12 de 2020)**

Producto	Departamento	Variación promedio diaria del precio implícito, según producto y departamento (Días de abril) %							Variación acumulada del 06 al 12 de mayo %	Máxima variación semanal promedio IPC %	Variación semanal acumulada reportada / variación semanal promedio según el IPC
		06	07	08	09	10	11	12			
Aceite de girasol	Sucre	-0,11	-0,03	10,26	0,31	0,00	0,10	0,27	10,86	0,03	373
Arveja	Sucre	1,69	-0,56	0,66	1,42	-5,63	10,54	2,31	10,17	0,07	148
Cebolla en rama	Antioquia	4,32	17,98	-6,45	8,10	0,68	-0,73	-2,55	21,22	0,15	145
Huevo	Risaralda	1,58	0,06	0,42	-4,45	-0,22	1,84	5,29	4,35	0,03	134
Azúcar refinada	Bolívar	3,59	-1,45	2,16	0,57	-0,19	0,19	2,72	7,76	0,09	86
Ibuprofeno	Atlántico	0,62	0,74	-1,06	3,64	-3,15	3,64	1,17	5,55	0,07	83
Cebolla cabezona	Cauca	1,18	-1,51	13,93	-15,52	6,51	9,49	21,94	36,38	-0,51	71
Jabón de tocador en barra	Huila	3,78	0,47	-0,39	-0,65	-0,54	0,39	0,52	3,57	0,05	67
Azúcar refinada	Magdalena	11,89	-0,13	0,11	0,72	-1,95	-2,04	-0,05	8,16	0,17	49
Cebolla en rama	Risaralda	5,16	1,00	0,94	0,00	0,00	0,00	0,00	7,21	0,16	46

Fuente: DANE, PVPAPN, 2020

Igualmente, se destaca la variación de la cebolla cabezona en el departamento del Cauca (36,38%), que supera en más de 70 veces la máxima variación histórica semanal promedio observada en el IPC para ese producto (-0,51%)

**Tabla 4. Comparación de variaciones acumuladas, según producto y departamento con las máximas variaciones percibidas según el IPC (mayo 06 – mayo 12 de 2020)**

Producto	Departamento	Variación acumulada del 06 al 12 de mayo %	Variación Semanal Promedio IPC %	Variación semanal acumulada reportada / variación semanal promedio según el IPC
Cebolla cabezona	Cauca	36,38	-0,51	-71,45
Cebolla en rama	Cauca	31,25	2,35	13,32
Cebolla cabezona	Valle del Cauca	30,41	-0,73	-41,54
Cebolla cabezona	Boyacá	27,57	-0,65	-42,49
Cebolla en rama	Valle del Cauca	22,55	2,72	8,29
Cebolla en rama	Antioquia	21,22	0,15	144,77
Cebolla cabezona	Santander	20,82	-0,52	-40,21
Papa criolla	Boyacá	14,05	-1,05	-13,37
Cebolla cabezona	Córdoba	11,76	0,44	26,97
Arveja	Cauca	11,19	4,88	2,29
Aceite de girasol	Sucre	10,86	0,03	373,01
Arveja	Sucre	10,17	0,07	148,15
Azúcar refinada	Huila	9,96	0,24	41,78
Cebolla cabezona	Bogotá D.C.	9,88	-0,45	-21,82
Queso Campesino	Magdalena	9,35	0,62	15,04

Fuente: DANE, PVPAPN, 2020

### 3. Principales contribuciones según fuentes, a la variación diaria promedio por producto

El 12 de mayo, la cebolla cabeza presentó una variación promedio diaria de 6,19%, la mayor contribución por fuente, se observó en Supertiendas y Droguerías Olímpica, que aportó 6,68 puntos porcentuales a la variación total.

Para el caso de la arveja, la mayor contribución a la variación total diaria del 7 de mayo (3,39%) se observó en almacenes Éxito, que aportó 1,89 puntos porcentuales a la variación total.

#### 4. Principales contribuciones según marcas, a la variación diaria promedio por producto

Para el caso del aceite de girasol, la mayor contribución a la variación total diaria del 08 de mayo (1,56%) se observó en la referencia Premier que aportó 1,56 puntos porcentuales a la variación total de este producto.

#### 5. Análisis estadístico a partir de la variación acumulada de la semana por producto

A continuación se presentan algunos ejemplos de variaciones acumuladas del precio reportado que están alejadas del promedio nacional durante la semana del 6 al 12 de mayo, especificando la proporción de observaciones que están alejadas del promedio en al menos una desviación estándar para cada producto:

##### Gráfico 1. Distribución variaciones acumuladas por producto

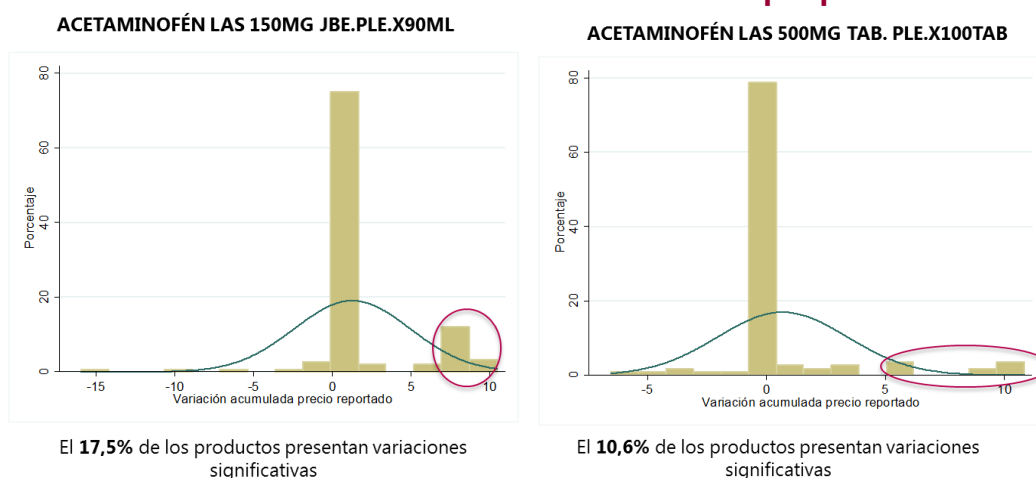

**CAJ.ACEITE GIRASOL PREMIER X3000CC**

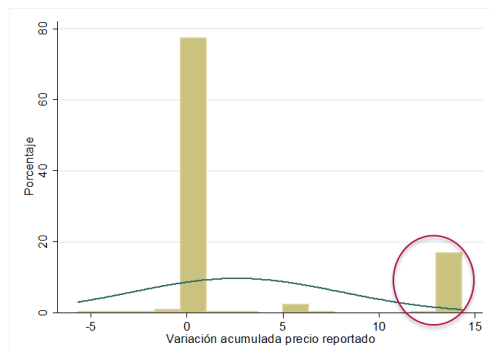

El **17,3%** de los productos presentan variaciones significativas

**ACEITE FINO GIRASOL VEGETAL X1LTR**

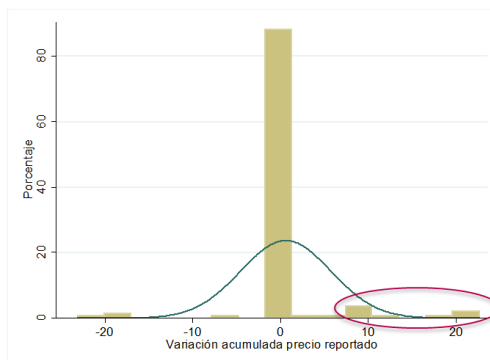

El **7,5%** de los productos presentan variaciones significativas

**AZÚCAR INCAUCA BLANCA X2.5KG**

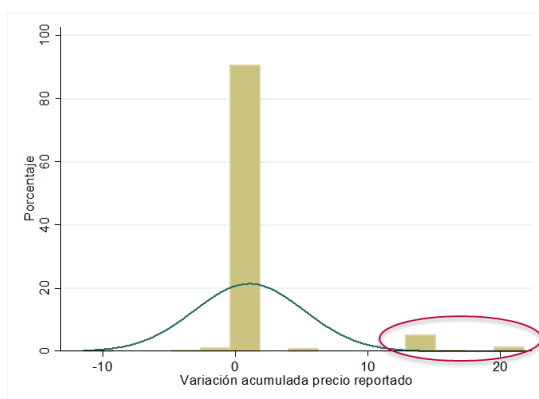

El **7,6%** de los productos presentan variaciones significativas

**ARROZ DIANA VITAMOR X3000G**

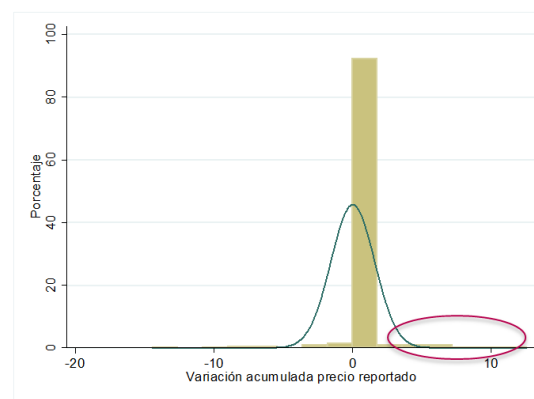

El **3,8%** de los productos presentan variaciones significativas

**NARANJAO 2.5 kg**

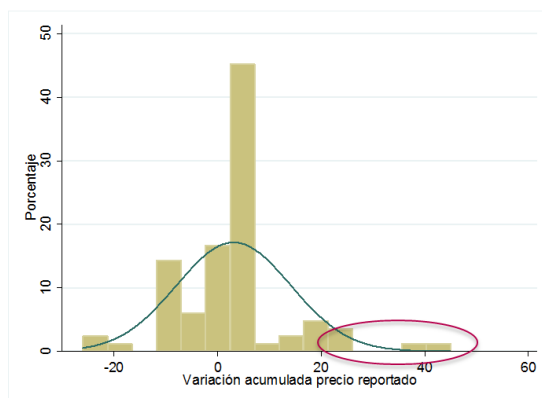

El **13,1%** de los productos presentan variaciones significativas

**LECHE ALPINA ENTERA X1.1LITRO X 6UND**

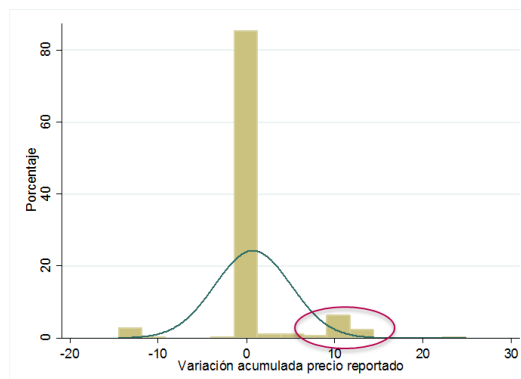

El **10,5%** de los productos presentan variaciones significativas

**CEBOLLA BCA "O" PAQ 450 g**

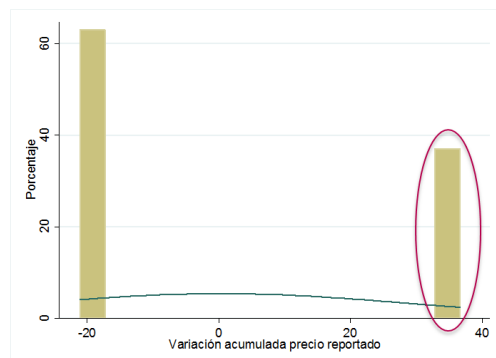

El **37,0%** de los productos presentan variaciones significativas

**CEBOLLA CABEZ BLANCA COLS MALLA 1300G**

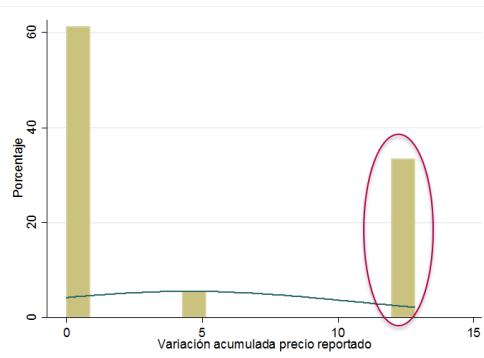

El **33,3%** de los productos presentan variaciones significativas

**JABÓN PROTEX AVENA 3X120G PE**

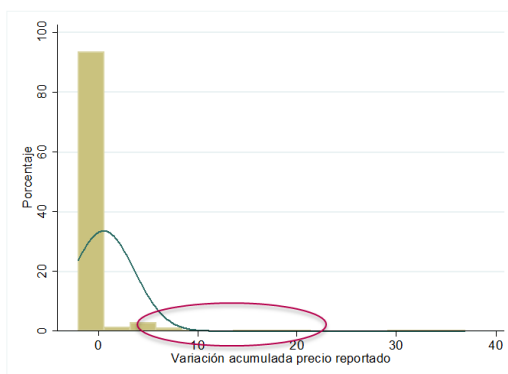

El **4,0%** de los productos presentan variaciones significativas

**JABÓN PROTEX VITAMINA E 3X120G**

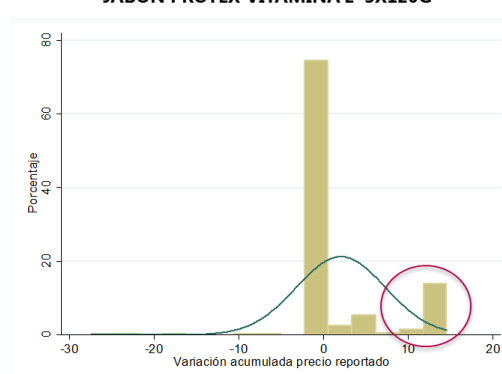

El **15,9%** de los productos presentan variaciones significativas

**ALCOHOL MK ANTISÉPTICO X120ML**

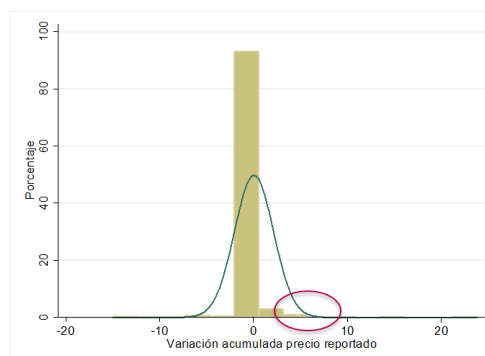

El **2,4%** de los productos presentan variaciones significativas

**ALCOHOL MK ANTISÉPTICO X700ML**

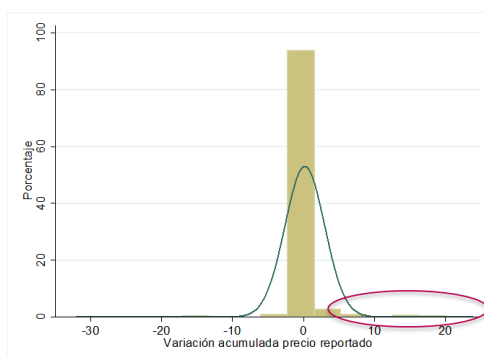

El **3,0%** de los productos presentan variaciones significativas

Fuente: DANE, PVPAPN, semana 6 - 12 mayo de 2020.



A partir de los ejemplos incluidos en el gráfico 1 es posible identificar cuáles son las empresas y en qué ciudades están ofertando los productos que registraron las variaciones acumuladas más altas durante el periodo de referencia. De esta manera, en el Anexo 1 se incluye la totalidad de productos que se encuentran en las colas de la distribución de la variación acumulada, desagregadas por tipo de precio (implícito y reportado), y por número de desviaciones estándar alejadas de la media.

En la siguiente tabla se presentan los 20 productos que tuvieron mayor número de variaciones acumuladas del precio reportado que superan a la media en una desviación estándar:

**Tabla 5. Productos con mayor número de variaciones acumuladas del precio reportado superiores en más de una desviación estándar a la media.**

Nombre de producto	Número de variaciones
LECHE ALPINA ENTERA X900ML	97
CAJ.ACEITE GIRASOL PREMIER X3000CC	51
JABON PROTEX VITAMINA E 3X120G	51
JABON PROTEX OMEGA 3X120G PE	34
LECHE ALPINA ENTERA X1.1LITRO X 6UND	32
JABON PROTEX AVENA 120G	29
JABON PROTEX LIMP PROFUNDA 120G	29
ACETAMINOFEN LAS 150MG JBE.PLE.X90ML	26
JABON PROTEX LIMPIEZA PROFUNDA 3X120G	23
AZUCAR INCAUCA BLANCA X2.5KG	22
JABON PROTEX AVENA 3X120G PE	22
JABON PROTEX HERBAL 120G	22
LECHE ALPINA DESLACTOSADA MAXIL.X1.1L	22
CAJ.LECHE ALPINA ENTERA X1.1L	21
DPL LECHE PARMALAT DESLACTOSADA X6ART	21
JABON PROTEX MACADAMIA 3X120G	21
JABON PROTEX OMEGA3 120G	21
CARDIOASPIRINA 81MG TAB PLE X30TAB BAY	20
MODIFICADO MILO O RTD TETRA PAK 4(6X180	20
ARROZ DIANA VITAMOR X3000G	19

Fuente: DANE, PVPAPN, semana 29 abril - 5 mayo de 2020.

De manera complementaria, en la siguiente tabla se presentan las empresas que tuvieron mayor número de variaciones acumuladas del precio reportado que superan a la media en una desviación estándar:

**Tabla 6. Empresas con mayor número de variaciones acumuladas del precio reportado superiores en más de una desviación estándar a la media.**

Empresa	Número de variaciones
SUPERTIENDAS Y DROGUERIAS OLIMPICA S.A.	339
COOPERATIVA MULTIACTIVA DE SERVICIOS SOLIDARIOS	200
CENCOSUD COLOMBIA S.A.	113
JERONIMO MARTINS COLOMBIA SAS	107
ALMACENES EXITO S.A.	91
CAJA COLOMBIANA DE SUBSIDIO FAMILIAR	66
DROGUERIAS Y FARMACIAS CRUZ VERDE S.A.S	64
SURTIFAMILIAR S.A.	58
SUPERTIENDAS CAÑAVERAL S.A.	57
SUPERMERCADOS EL RENDIDOR SA.	36
ALVARADO PARRA CARLOS JOSE	34
FARMATODO COLOMBIA SA	32
SUPERMERCADO LA GRAN COLOMBIA S.A.	28
ALMACENES LA 14 S.A.	27
SUPERMERCADOS MAS POR MENOS S.A.S	26
EL ARROZAL Y CIA S. C. A.	25
EMPRENDER S.A. SOCIEDAD ANONIMA	25
COMERCIALIZADORA MONTES DE COLOMBIA SAS	22
MAKRO SUPERMAYORISTA S.A.S	21
ETICOS SERRANO GOMEZ LTDA	20
INVERSIONES MERCA Z S.A	19
INVERSIONES SUPERVAQUITA LA 33 S.A.S.	18
BRECCIA SALUD S A S	17
INVERSIONES EURO S.A	17
ARCINIEGAS ROMERO OSCAR JAIR	16
DISTRIBUIDORA PASTEUR S.A	16

Fuente: DANE, PVPAPN, semana 6-12 mayo de 2020.

Por último, a continuación se presentan los productos que registraron las mayores variaciones acumuladas durante el periodo de referencia. Como se puede observar, el “Paquete de Jabón Carey Tocador Limón x 125G x 3 unidades”, vendido por Supermercado La Gran Colombia S.A. en Cali, registró una variación acumulada del precio reportado de 63,33%, mientras que, el promedio nacional de la variación acumulada de ese mismo producto, se ubicó en 0,95%.

De acuerdo con la serie de precios diarios, el precio reportado de dicho producto pasó de \$3.000 el 5 de mayo a \$4.900 el 6 de mayo; luego, el precio se mantuvo estable en el transcurso de la semana, por lo que la variación acumulada alcanzó el valor señalado anteriormente. Le sigue el “Paquete de Jabón Carey Exfoliante Fre. x 125G x 3 unidades”, vendido por la misma empresa en la misma ciudad, cuya variación semanal acumulada fue de 63,33%, mientras que, ese mismo producto, en el promedio nacional, registró una variación de 1,09%. Como se puede apreciar en la serie de precios diarios, al igual que el anterior producto, el precio reportado de dicho producto pasó de \$3.000 el 5 de mayo a \$4.900 el 6 de mayo.

Se invita a consultar el Anexo 1 para conocer la lista completa de productos con variaciones acumuladas superiores al promedio nacional en al menos una y dos desviaciones estándar.

**Tabla 7. Productos con mayor variación acumulada del precio reportado**

Nombre DANE	Código de barras	Nombre producto	Marca	Empresa	Municipio	Variación acumulada (%)	Variación promedio acumulada
Jabón de tocador en barra	7702310021302	PAQ.JAB.CAREY TOCADOR LIMON X125G X3UND	CAREY	SUPERMERCADO LA GRAN COLOMBIA S.A.	Cali	63.33	0.95
Jabón de tocador en barra	7702310021340	PAQ.JAB.CAREY EXFOLIANTE FRE.X125G X3UN	CAREY	SUPERMERCADO LA GRAN COLOMBIA S.A.	Cali	63.33	1.09
Acetaminofén	7702057070144	ACETAMINOFEN MK 500MG ADUL. DPL. X100TAB	MK	CAJA COLOMBIANA DE SUBSIDIO FAMILIAR	Bogotá D.C.	57.24	0.89
Arveja	7702196000040	ARVEJA AMARILLA X 500 GR	COLSUBSIDIO	COMERCIALIZADORA MONTES DE COLOMBIA SAS	Villa Del Rosario	53.08	4.05
Arveja	7707309250596	ARVEJA AMARILLA - SuDe - X 25 X 500 Gr	CARULLA	PARRA ISAZA GRUPO INVERSIONISTA SAS	Sogamoso	49.02	1.97
Leche larga vida	7702024059547	MODIFICADO MILO O RTD TETRA PAK 4(6X180	MILO	SUPERTIENDAS Y DROGUERIAS OLIMPICA S.A.	Medellín	45.86	1.89
Leche larga vida	7702024059547	MODIFICADO MILO O RTD TETRA PAK 4(6X180	MILO	SUPERTIENDAS Y DROGUERIAS OLIMPICA S.A.	Manizales	45.43	1.89
Leche larga vida	7702024059547	MODIFICADO MILO O RTD TETRA PAK 4(6X180	MILO	SUPERTIENDAS Y DROGUERIAS OLIMPICA S.A.	Cali	45.27	1.89
Naranja	7701008509368	NARANJAO 2.5 kg	OLIMPICA	SUPERTIENDAS Y DROGUERIAS OLIMPICA S.A.	Turbo	45.00	3.06
Leche larga vida	7702177001783	LECHE ALQUERIA LIQUIDA ENTERA X1100ML	ALQUERIA	ABASTECEMOS DE OCCIDENTE S.A.	Palmira	44.51	0.14
Leche larga vida	7702024059561	MODIFICADO MILO O RTD 46X180ML PR6-5	MILO	SUPERTIENDAS Y DROGUERIAS OLIMPICA S.A.	La Virginia	44.00	0.54
Jabón de tocador en barra	7509546650173	PO NAT. SECRETA PITAHAYA 3 X 120 G	20GR	ALVARADO PARRA CARLOS JOSE	Espinal	43.75	0.55
Leche larga vida	7702024059547	MODIFICADO MILO O RTD TETRA PAK 4(6X180	MILO	SUPERTIENDAS Y DROGUERIAS OLIMPICA S.A.	Montería	43.47	1.89
Azúcar refinada	7702059601254	AZUCARINCAUCA LIGHT X100STICKS	INCAUCA	CAJA COLOMBIANA DE SUBSIDIO FAMILIAR	Bogotá D.C.	42.86	0.30
Jabón de tocador en barra	7506339360615	OLD SPICE GEL DE DUCHA LIQUIDO FRESH	OLD SPICE	SUPERTIENDAS Y DROGUERIAS OLIMPICA S.A.	Barranquilla	42.86	0.91
Jabón de tocador en barra	7506339360615	OLD SPICE GEL DE DUCHA LIQUIDO FRESH	OLD SPICE	SUPERTIENDAS Y DROGUERIAS OLIMPICA S.A.	Neiva	42.86	0.91
Jabón de tocador en barra	7506339360622	OLD SPICE JABON LIQUIDO DE BANO OLD SPI	OLD SPICE	SUPERTIENDAS Y DROGUERIAS OLIMPICA S.A.	Barranquilla	42.86	1.82
Jabón de tocador en barra	7506339360622	OLD SPICE JABON LIQUIDO DE BANO OLD SPI	OLD SPICE	SUPERTIENDAS Y DROGUERIAS OLIMPICA S.A.	Bogotá D.C.	42.86	1.82
Leche larga vida	7702001041404	CAJ.LECHE ALPINA ENTERA X1.1L	ALPINA	SOLIDARIOS	Garzón	41.92	0.63
Jabón de tocador en barra	7702010420955	JABON PROTEX AVENA 120G	PTX A 120G	INVERSIONES MERCA Z S.A	Tumaco	41.19	0.32
Naranja	7701008509368	NARANJAO 2.5 kg	OLIMPICA	SUPERTIENDAS Y DROGUERIAS OLIMPICA S.A.	Lorica	38.97	3.06

Fuente: DANE, PVPAPN, semana 6 - 12 mayo de 2020.



@DANE\_Colombia



/DANEColombia



/DANEColombia



DANEColombia

Si requiere información adicional, contáctenos a través del correo

**[contacto@dane.gov.co](mailto:contacto@dane.gov.co)**

Departamento Administrativo Nacional de Estadística –DANE  
Bogotá, Colombia

[www.dane.gov.co](http://www.dane.gov.co)