

## Variaciones en los precios del listado vigente de productos de primera necesidad

El Departamento Administrativo Nacional de Estadística – DANE realizó un operativo en el cual recolectó la información de productores, distribuidores y comercializadores de productos de primera necesidad para los colombianos en tiempos del COVID-19, según lo determina el Decreto 507 del 1 de abril de 2020.

En el artículo 2 de dicho decreto legislativo se estipula que *"el Departamento Administrativo Nacional de Estadística -DANE- asumirá la función de hacer seguimiento cada cinco (5) días de los precios de los listados de productos de primera necesidad de que trata el artículo 1º de este Decreto y de los precios de los insumos requeridos para la elaboración de dichos productos."*

Adicionalmente, en el mismo artículo de la referencia se menciona que el *"DANE entregará un reporte semanal a la Superintendencia de Industria y Comercio –SIC- con la identificación de eventuales variaciones significativas y atípicas en los precios de los productos en función de su comportamiento histórico."*

De acuerdo con lo anterior, el DANE realizó el ejercicio del cálculo de las variaciones diarias de los precios para el agregado de los productos de primera necesidad según el total de la cobertura lograda y departamento, por medio de un índice Laspeyres de base fija, que a su vez permite contar con las variaciones agregadas promedio diarias y las contribuciones (en puntos porcentuales) de cada registro individual a la variación.

Con el objetivo de complementar el análisis de identificación de variaciones significativas, se realizó un ejercicio a partir del cálculo de variaciones acumuladas por producto, marca empresa y municipio. Así, se busca comparar la variación acumulada de los productos, diferenciando por ciudad, para ser comparada con el promedio nacional de la variación acumulada del mismo producto.

Esto significa que si bien en el presente reporte se hacen planteamientos sobre comportamientos agregados, la información dispuesta en la página web del DANE<sup>1</sup>, permite hacer análisis meticulosos a nivel de variaciones para marca, variedad, fuente y ciudad de comercialización del listado de artículos de primera necesidad que referencia la Resolución conjunta 078 de abril 07 de 2020.

<sup>1</sup> <https://www.dane.gov.co/index.php/estadisticas-por-tema/precios-y-costos/precios-de-venta-al-publico-de-articulos-de-primera-necesidad-pvpapn>

En consecuencia, a título de ilustración, se enumeran a continuación algunos resultados agregados que resultan indicativos en cuanto al comportamiento de los precios de los productos en su ciudad de comercialización.

### 1. Principales variaciones compuestas (por producto)

Dentro de la infinidad de posibles análisis que podrán hacerse con estos resultados, en la Tabla 1 se presentan las variaciones diarias entre el 10 y el 16 de junio y en las últimas dos columnas, las variaciones acumuladas desde el 12 de junio y hasta el 16 de junio; y desde el 10 de junio y hasta el 16 de junio (los últimos cinco y siete días, respectivamente).

**Tabla 1. Variaciones compuestas por producto (junio 10 - junio 16 de 2020)**

Nombre DANE	Variación diaria del precio implícito, según producto (Días de junio) (%)							Variación compuesta%	
	10	11	12	13	14	15	16	Del 12 al 16 de junio	Del 10 al 16 de junio
Naranja	-2,59	2,49	-0,15	-0,34	0,05	-1,06	21,54	19,74	19,55
Papa negra	20,19	0,77	-0,73	-2,16	-0,52	-0,08	-4,98	-8,27	11,11
Cebolla en rama	30,69	0,27	-1,38	3,34	-0,11	-1,29	-20,08	-19,69	5,24
Guantes Quirúrgicos	0,99	0,99	0,23	-0,33	0,29	-0,94	0,52	-0,24	1,75
Guantes para examen, no estériles	0,84	-0,35	0,67	-1,12	0,26	-0,15	0,45	0,10	0,59
Queso Campesino	0,73	0,06	0,19	-4,57	3,66	-0,63	1,29	-0,24	0,54
Hidroxiclороquina	-0,92	2,89	-1,75	1,27	-0,14	-0,05	-0,74	-1,43	0,48
Aceite de girasol	-0,06	0,18	0,01	0,07	-0,06	0,04	0,13	0,18	0,30
Solución o gel desinfectante a base de alcohol	-0,12	0,39	0,12	-0,21	0,16	0,12	-0,16	0,03	0,30
Amoxicilina	0,08	0,07	0,00	0,03	0,21	0,03	-0,22	0,04	0,18
Jabón de tocador en barra	0,81	0,65	-0,37	-0,30	0,25	-0,04	-1,06	-1,50	-0,06
Respiradores con mascara de filtrado (mascara de alta eficiencia o mascara N95)	-0,10	0,10	-0,06	0,04	0,18	0,08	-0,31	-0,07	-0,08
Papa criolla	4,77	4,54	0,06	1,30	-0,72	-0,05	-9,63	-9,12	-0,46
Arveja	2,09	1,39	-0,18	-0,01	0,13	-0,24	-3,79	-4,07	-0,70
Acetaminofén	-0,47	0,26	0,11	0,18	-0,23	0,18	-0,80	-0,56	-0,76
Arroz para seco	0,03	-0,01	-0,79	-0,16	-0,12	-0,24	0,50	-0,80	-0,78
Naproxeno	-0,22	0,40	-0,61	0,03	-0,19	0,23	-0,47	-1,01	-0,83
Ibuprofeno	0,04	0,25	0,49	-0,75	-0,01	0,17	-1,08	-1,18	-0,89
Leche larga vida	0,72	0,44	-0,10	-1,32	-0,18	-0,36	-0,16	-2,11	-0,97
Azúcar refinada	0,01	-0,27	-0,51	0,07	0,09	-0,06	-0,29	-0,71	-0,98
IVERMECTINA	-0,05	0,02	0,07	0,00	-0,10	0,08	-1,50	-1,45	-1,48
Huevo	0,04	0,59	-1,27	-0,24	0,05	-0,12	-1,56	-3,11	-2,50
Cebolla cabezona	-1,22	3,53	-9,32	-0,54	0,15	-0,15	-1,18	-10,86	-8,84

Fuente: DANE, PVPAPN, 2020

Estos resultados se presentan para cada producto informado por parte de las fuentes seleccionadas por el DANE. La mayor variación acumulada durante los siete días desde el 10 de junio y hasta el 16 de junio, se presentó en la naranja (19,55%), en tanto el segundo

producto con la mayor variación fue la papa negra (11,11%). De otro lado, la mayor variación promedio semanal dentro del listado de artículos farmacéuticos se presentó en los guantes quirúrgicos (1,75%).

## 2. Principales variaciones compuestas (por producto y departamento)

La información en la Tabla 2 permite analizar el comportamiento observado de las principales variaciones compuestas por producto y departamento. En este caso, se observa el comportamiento de la naranja, para toda la semana, destacando los departamentos de Huila, Magdalena, Córdoba, Bolívar, La Guajira, Meta, Quindío, Sucre, Casanare, Atlántico, Tolima, Cundinamarca, Valle del Cauca, Risaralda y Norte de Santander que presentan las mayores variaciones acumuladas durante la semana.

La cebolla en rama por su parte, presenta la mayor variación semanal en el departamento de Cauca (33,33%).

En este escenario, sobresale también la variación semanal de la papa negra en Bogotá (12,91%). En el listado de las veinte mayores variaciones acumuladas dentro de la semana también se incluye el comportamiento de la cebolla cabeza, en Boyacá (11,47%).

**Tabla 2. Principales variaciones diarias y acumuladas, según producto y departamento (junio 10 – junio 16 de 2020)**

Producto	Departamento	Variación diaria del precio implícito, según producto y departamento (%)							Variación acumulada del 10 al 16 de junio %
		10	11	12	13	14	15	16	
Naranja	Huila	-3,07	3,03	-0,36	1,20	0,00	0,00	34,98	35,93
Cebolla en rama	Cauca	40,00	-4,76	0,00	0,00	0,00	0,00	0,00	33,33
Naranja	Magdalena	-0,66	0,61	-0,37	1,51	1,73	-2,45	31,74	32,14
Naranja	Córdoba	-1,15	1,61	-1,62	1,55	-2,07	1,50	29,52	29,18
Naranja	Bolívar	0,20	0,75	0,26	0,09	-0,38	1,27	26,20	28,98
Naranja	La Guajira	-3,56	1,63	0,65	0,41	2,87	-3,25	30,22	28,38
Naranja	Meta	-7,05	5,75	0,62	0,00	0,00	0,00	29,63	28,21
Naranja	Quindio	-4,69	6,12	1,02	1,06	0,00	0,00	23,23	27,26
Naranja	Sucre	-0,35	-1,50	0,78	1,56	-0,82	-0,59	28,38	27,16
Naranja	Casanare	5,68	-5,38	1,82	-3,06	0,00	0,00	28,17	26,51
Naranja	Atlántico	-0,60	0,64	-0,59	0,11	0,23	-2,14	27,77	24,77
Naranja	Tolima	-7,79	3,03	-0,16	0,82	0,00	0,00	29,34	23,70
Naranja	Cundinamarca	-1,87	0,47	0,69	1,85	0,00	0,00	20,63	21,97
Naranja	Valle del Cauca	-9,09	11,97	-0,24	-0,42	-0,42	-0,04	15,50	16,27
Naranja	Risaralda	-4,77	3,22	1,31	-5,21	-1,30	2,53	20,17	14,79
Naranja	Norte de Santander	-5,32	2,12	0,88	-1,85	0,00	0,00	18,96	13,89
Papa negra	Bogotá D.C.	23,98	0,32	-0,78	-2,60	-0,76	0,09	-5,43	12,91
Arroz para seco	Archipiélago De San Andres	10,19	-8,73	6,79	4,91	0,00	0,00	0,00	12,66
Papa criolla	Boyacá	10,66	1,06	-0,56	-0,32	1,39	-0,38	0,00	11,96
Cebolla cabeza	Boyacá	11,62	-0,43	1,76	-1,13	-0,32	0,00	0,00	11,47

Fuente: DANE, PVPAPN, 2020

Al comparar la variación acumulada durante la semana a partir de los registros disponibles en el PVPAPN con la máxima variación promedio histórica calculada a partir de los datos disponibles en el IPC, es posible observar que la variación semanal de la amoxicilina en el Tolima (0,80%) supera en más de 4300 veces la máxima variación histórica semanal promedio observada en el IPC para los medicamentos en Ibagué (-0,0002%).

De otro lado, los huevos en el Meta (7,86%) superan en más de 90 veces la máxima variación histórica semanal promedio observada en el IPC (0,08%). Esta información puede verse en la Tabla 3, a continuación.

**Tabla 3. Comparación de las principales variaciones acumuladas, según producto y departamento con las máximas variaciones percibidas según el IPC (junio 10 – junio 16 de 2020)**

Producto	Departamento	Variación promedio diaria del precio implícito, según producto y departamento (Días de junio) %							Variación acumulada del 10 al 16 de junio %	Máxima variación semanal promedio IPC %	Variación semanal acumulada reportada / variación semanal promedio según el IPC
		10	11	12	13	14	15	16			
Amoxicilina	Tolima	0,00	0,00	1,44	-1,68	-0,18	0,00	1,24	0,80	-0,0002	4375
Ibuprofeno	Tolima	0,32	0,00	0,00	0,00	0,00	0,00	0,00	0,32	0,00	1739
Acetaminofén	Tolima	-0,04	0,13	-0,14	0,86	-0,79	0,68	-0,54	0,16	0,00	881
Naranja	Sucre	-0,35	-1,50	0,78	1,56	-0,82	-0,59	28,38	27,16	0,25	109
Huevo	Meta	-0,06	6,77	0,31	0,14	0,06	-0,44	1,02	7,86	0,08	94
Naranja	La Guajira	-3,56	1,63	0,65	0,41	2,87	-3,25	30,22	28,38	0,50	57
Queso Campesino	Caldas	1,79	-1,76	1,38	0,41	0,44	-1,27	3,50	4,49	0,10	43
Papa negra	Caldas	-30,46	44,52	-1,91	3,47	7,14	-13,07	8,70	3,28	-0,08	41
Naranja	Córdoba	-1,15	1,61	-1,62	1,55	-2,07	1,50	29,52	29,18	0,82	35
Naranja	Atlántico	-0,60	0,64	-0,59	0,11	0,23	-2,14	27,77	24,77	0,72	34

Fuente: DANE, PVPAPN, 2020

La variación acumulada durante la semana del 10 al 16 de junio, para la naranja en Sucre (27,16%) fue más de 100 veces superior al promedio de la variación semanal histórica observada en el IPC (0,25%), para las naranjas en la capital del departamento.

**Tabla 4. Comparación de variaciones acumuladas, según producto y departamento con las máximas variaciones percibidas según el IPC (junio 10 – junio 16 de 2020)**

Producto	Departamento	Variación acumulada del 10 al 16 de junio %	Variación Semanal Promedio IPC %	Variación semanal acumulada reportada / variación semanal promedio según el IPC
Naranja	Huila	35,93	1,74	20,69
Cebolla en rama	Cauca	33,33	2,35	14,21
Naranja	Magdalena	32,14	1,18	27,30
Naranja	Córdoba	29,18	0,82	35,44
Naranja	Bolívar	28,98	1,20	24,09
Naranja	La Guajira	28,38	0,50	57,08
Naranja	Meta	28,21	2,47	11,42
Naranja	Quindio	27,26	1,36	20,10
Naranja	Sucre	27,16	0,25	108,78
Naranja	Atlántico	24,77	0,72	34,25
Naranja	Tolima	23,70	1,24	19,04
Naranja	Valle del Cauca	16,27	1,27	12,82
Naranja	Risaralda	14,79	1,87	7,91
Naranja	Norte de Santander	13,89	2,26	6,14
Papa negra	Bogotá D.C.	12,91	0,67	19,16

Fuente: DANE, PVPAPN, 2020

### 3. Principales contribuciones según fuentes, a la variación diaria promedio por producto

El registro de código de barra por establecimiento de comercio que explica la mayor variación diaria por producto (presentada en la cebolla en rama, el 10 de junio con 30,69%) fue la venta en Almacenes Éxito SA que aportó que aportó 26,93 puntos porcentuales a la variación total.

El 16 de junio, la naranja presentó una variación diaria de 21,54%, la mayor contribución por fuente, se observó en Supertiempos y Droguerías Olímpica S.A., que aportó 21,17 puntos porcentuales a la variación total.

**4. Principales contribuciones según marcas, a la variación diaria promedio por producto**

Para el caso de los guantes quirúrgicos, la mayor contribución a la variación total diaria del 10 de junio (0,99%) se observó en la referencia "La Máquina" que aportó la totalidad de la variación total en este producto.

**5. Análisis estadístico a partir de la variación acumulada de la semana por producto**

A continuación se presentan algunos ejemplos de variaciones acumuladas del precio implícito que están alejadas del promedio nacional durante la semana del 10 al 16 de junio, especificando la proporción de observaciones que están alejadas del promedio en al menos una desviación estándar para cada producto:

**Gráfico 1. Distribución variaciones acumuladas por producto**

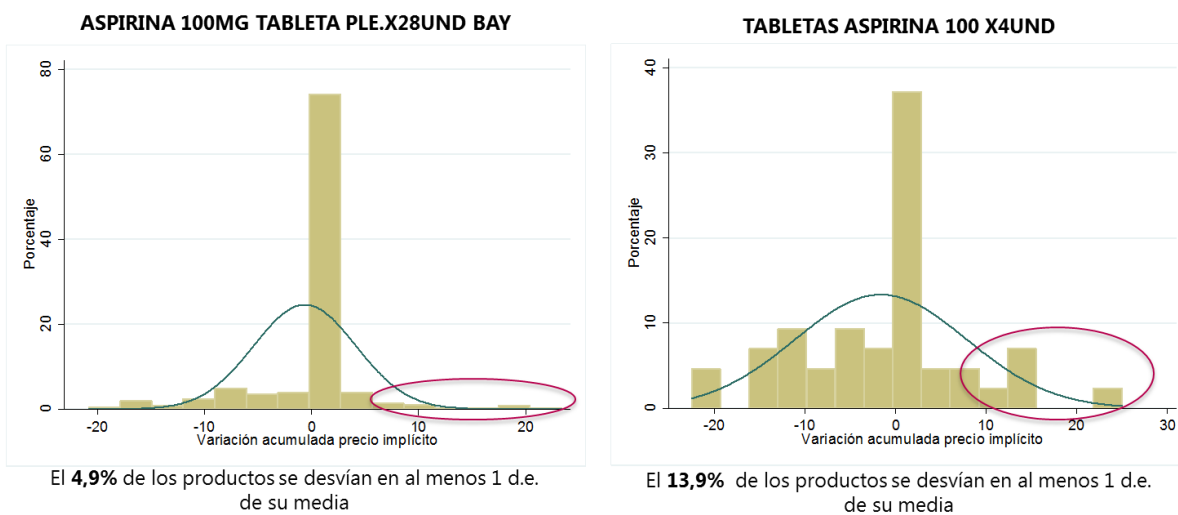

**ACEITE FINO GIRASOL VEGETAL X1LTR**

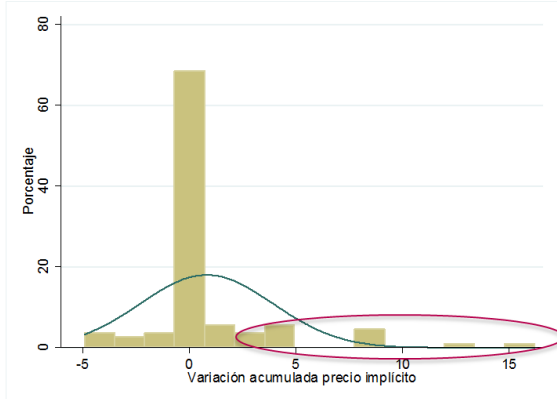

El **12,0%** de los productos se desvían en al menos 1 d.e. de su media

**CAJ.ACEITE GIRASOL OLEOCALI X900CC.**

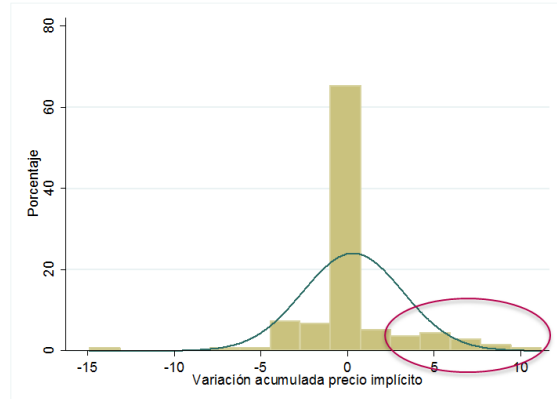

El **12,5%** de los productos se desvían en al menos 1 d.e. de su media

**ARROZ BLANCO DIANA X500G**

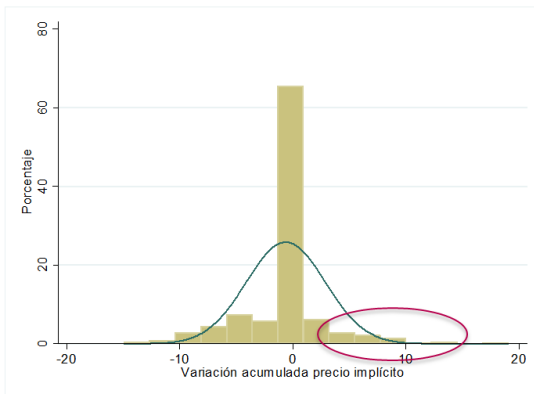

El **7,4%** de los productos se desvían en al menos 1 d.e. de su media

**ARROZ PREMIUM BLANCO GOURMET X500G**

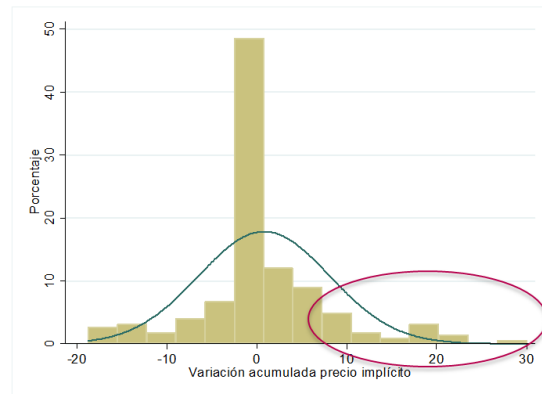

El **10,7%** de los productos se desvían en al menos 1 d.e. de su media

**ARVEJAS BAJAS EN SODIO**

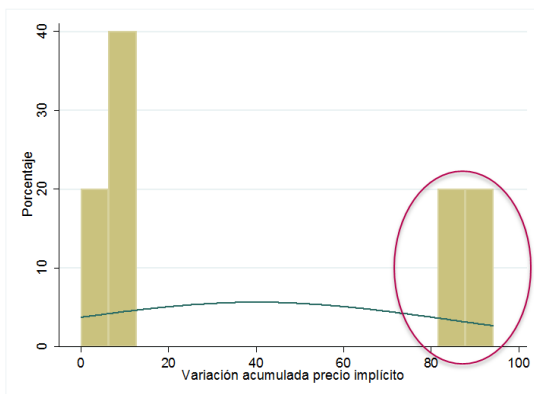

El **40,0%** de los productos se desvían en al menos 1 d.e. de su media

**ARVEJA VERDE DELCOSTAL COJIN 500g**

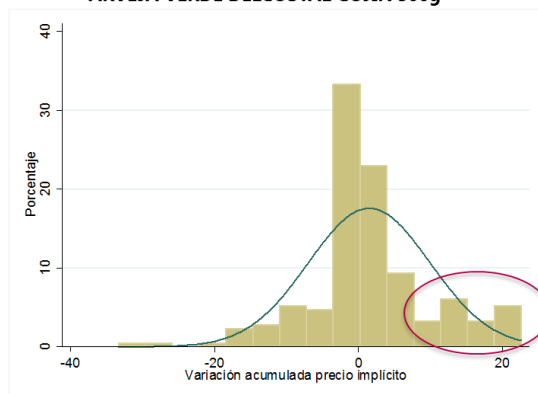

El **15,0%** de los productos se desvían en al menos 1 d.e. de su media

**AZÚCAR INCAUCA MORENA X1KG**

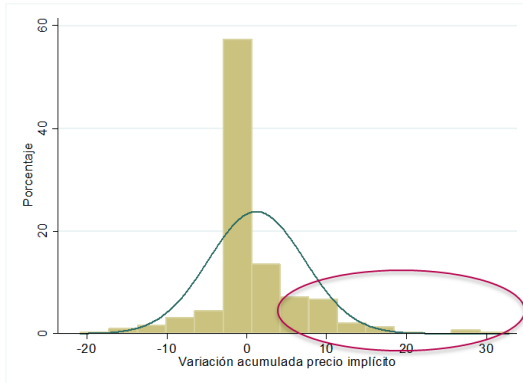

El **12,2%** de los productos se desvían en al menos 1 d.e. de su media

**AZÚCAR SUPREMA RIOPAILA BLANCA X500G**

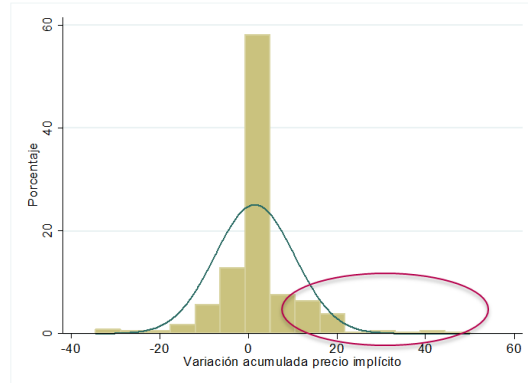

El **12,0%** de los productos se desvían en al menos 1 d.e. de su media

**NARANJAO 2.5 kg**

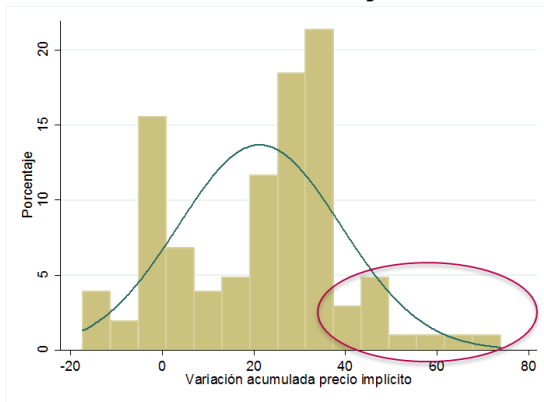

El **10,7%** de los productos se desvían en al menos 1 d.e. de su media

**CEBOLLA LARGA**

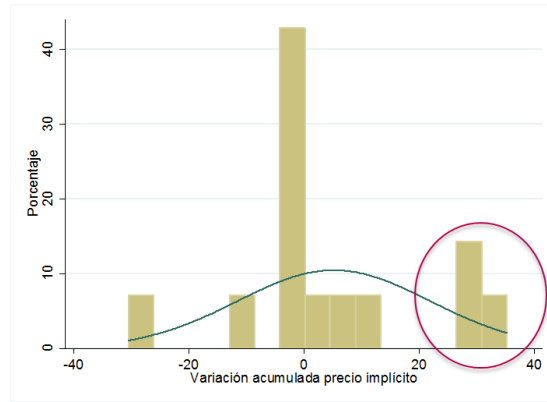

El **14,3%** de los productos se desvían en al menos 1 d.e. de su media

**PROM FIBRA LA MÁQUINA ESPECIALX2NAR (GUANTE QUIRÚRGICO)**

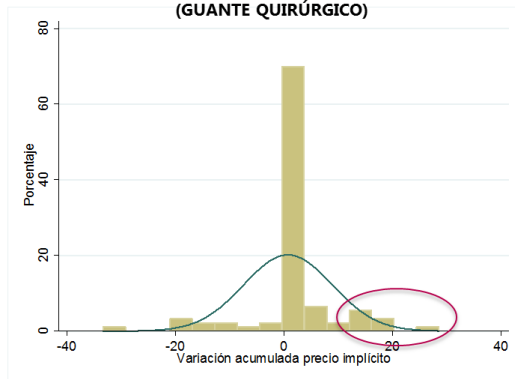

El **11,8%** de los productos se desvían en al menos 1 d.e. de su media

**GUANTES TASK LATEX MULTIUSOS X10ART**

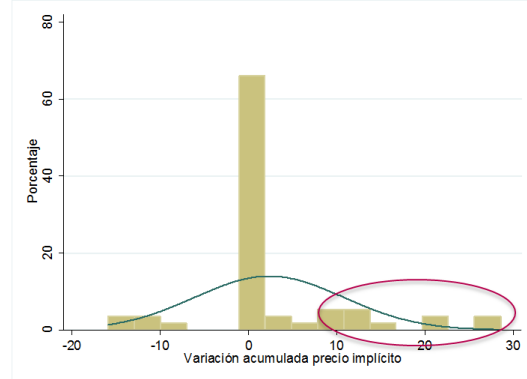

El **14,3%** de los productos se desvían en al menos 1 d.e. de su media



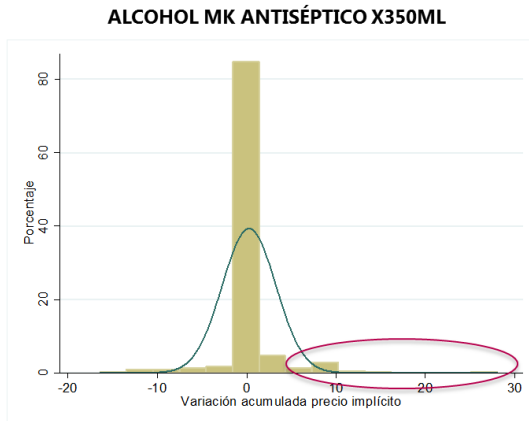

El **6,2%** de los productos se desvían en al menos 1 d.e. de su media

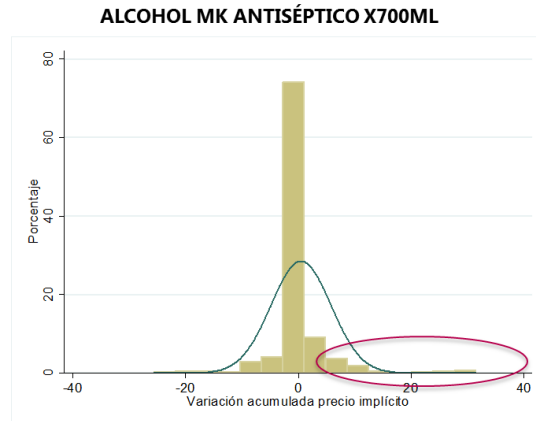

El **7,5%** de los productos se desvían en al menos 1 d.e. de su media

Fuente: DANE, PVPAPN, semana 10 - 16 junio de 2020.

A partir de los ejemplos incluidos en el gráfico 1 es posible identificar cuáles son las empresas y en qué ciudades están ofertando los productos que registraron las variaciones acumuladas más altas durante el periodo de referencia. De esta manera, en el Anexo 1 se incluye la totalidad de productos que se encuentran en las colas de la distribución de la variación acumulada, desagregadas por tipo de precio (implícito y reportado), y por número de desviaciones estándar alejadas de la media.

En la siguiente tabla se presentan los 20 productos que tuvieron mayor número de variaciones acumuladas del precio implícito que superan a la media en al menos una desviación estándar:

**Tabla 5. Productos con mayor número de variaciones acumuladas del precio implícito superiores en más de una desviación estándar a la media.**

Nombre de producto	Número de variaciones
JABON PROTEX LIMP PROFUNDA 120G	158
AZUCAR SUPREMA RIOPAILA BLANCA X500G	57
ALCOHOL MK ANTISEPTICO X700ML	48
AZUCAR RIOPAILA BLANCA NATURAL X 1KG	48
ARROZ BLANCO DIANA X500G	42
LECHE ALPINA DESLACTOSADA X1L	41
JABON JOHNSONS ALMENDRAS AVENAX330GRM	39
ARROZ BLANCO DIANA X1.000G	38
AZUCAR RIOPAILA MORENA X1KG	38

Nombre de producto	Número de variaciones
JABON PROTEX AVENA 120G	37
AZUCAR INCAUCA MORENA X1KG	36
LECHE ALPINA DESLACTOSADA DESCREM.X1L	34
LECHE ALPINA ENTERA X1LITRO	34
LECHE ALQUERIA DESLACTOSADA X1100ML	34
LECHE ALQUERIA LIQUIDA ENTERA X1100ML	33
ARVEJA VERDE DELCOSTAL COJIN 500g	32
JABON JOHNSONS ORIGINALX330GRM	31
JABON PROTEX ANTIBACTERIAL PROF.X4ART	31
LECHE ALQUERIA ENTERA X900ML	31
AZCUCAR INCAUCA BLANCO X1KG	30

Fuente: DANE, PVPAPN, semana 10 - 16 junio de 2020.

De manera complementaria, en la siguiente tabla se presentan las empresas que tuvieron mayor número de variaciones acumuladas del precio implícito que superan a la media en al menos una desviación estándar:

**Tabla 6. Empresas con mayor número de variaciones acumuladas del precio implícito superiores en más de una desviación estándar a la media.**

Empresa	Número de variaciones
SUPERTIENDAS Y DROGUERIAS OLIMPICA S.A.	752
CENCOSUD COLOMBIA S.A.	501
JERONIMO MARTINS COLOMBIA SAS	353
ALMACENES EXITO S.A.	158
KOBA COLOMBIA SAS	144
CAJA COLOMBIANA DE SUBSIDIO FAMILIAR	138
ALMACENES LA 14 S.A.	105
INVERSIONES EURO S.A	88
DROGUERIAS Y FARMACIAS CRUZ VERDE S.A.S	84
CAJA DE COMPENSACIÓN FAMILIAR DEL VALLE DEL CAUCA	78
SUPERTIENDAS CAÑAVERAL S.A.	76
SURTIFAMILIAR S.A.	75
COOPERATIVA MULTIACTIVA DE SERVICIOS SOLIDARIOS	70
ETICOS SERRANO GOMEZ LTDA	49
MAKRO SUPERMAYORISTA S.A.S	44
COMERCIALIZADORA MERCALDAS S.A.	39

Empresa	Número de variaciones
SUPERMERCADO LA GRAN COLOMBIA S.A.	36
UNION DE DROGUISTAS S.A.	34
INVERCOMER DEL CARIBE S.A.S.	32
CARIBE S.A.	31
PARRA ISAZA GRUPO INVERSIONISTA SAS	31
FARMATODO COLOMBIA SA	30
SUPERMERCADOS MAS POR MENOS S.A.S	30
INVERSIONES MERCA Z S.A	29
ALMACENES PARAISO S A	25
DISTRIBUIDORA PASTEUR S.A	24

Fuente: DANE, PVPAPN, semana 10 - 16 junio de 2020.

Por último, a continuación se presentan los productos que registraron las mayores variaciones acumuladas durante el periodo de referencia. Como se puede observar, las "ARVEJAS BAJAS EN SODIO" marca Respin, vendidas por Almacenes Éxito S.A. en Cali, registró una variación acumulada del precio reportado de 94,09%, mientras que el promedio nacional de la variación acumulada de ese mismo producto se ubicó en 40,11%. Como puede observarse en la serie diaria de precios, el precio implícito pasó de \$2.500 el 10 de junio a \$4.000 el 11 de junio; luego se redujo a \$3.667 el 13 de junio, para subir nuevamente a \$4.000 el 14 de junio.

Le sigue el "AZÚCAR INCAUCA EXTRAFINA X5KG", vendido Cencosud Colombia S.A. en Envigado, cuya variación semanal acumulada fue de 81,53%, mientras que, ese mismo producto, en el promedio nacional registró una variación de 3,52%. Como se puede apreciar en la serie de precios diarios, el precio implícito de dicho producto pasó de \$10.143 el 9 de junio a \$15.500 el 10 de junio; luego, subió a \$16.000 el 11 de junio, para después bajar a \$12.750 el 13 de junio. Finalmente, el precio subió a \$16.000 el 14 de junio. Sin embargo, es importante resaltar que el precio reportado de dicho producto no registró variaciones durante la semana.

Se invita a consultar el Anexo 1 para conocer la lista completa de productos con variaciones acumuladas superiores al promedio nacional en al menos una y dos desviaciones estándar.

**Tabla 7. Productos con mayor variación acumulada del precio implícito**

Nombre DANE	Código de barras	Nombre producto	Marca	Empresa	Municipio	Variación acumulada (%)	Variación promedio acumulada del producto total nacional (%)
Arveja	7701001073446	ARVEJAS BAJAS EN SODIO	RESPIN	ALMACENES EXITO S.A.	Cali	94,09	40,11
Arveja	7701001073446	ARVEJAS BAJAS EN SODIO	RESPIN	ALMACENES EXITO S.A.	Barranquilla	82,15	40,11
Azúcar refinada	7702059403087	AZUCAR INCAUCA EXTRAFINA X5KG	INCAUCA	CENCOSUD COLOMBIA S.A.	Envigado	81,53	3,52
Azúcar refinada	7702059401021	AZUCAR INCAUCA BLANCO ESPECIAL X500G	INCAUCA	CARIBE S.A.	Buga	78,10	1,48
Leche larga vida	7702001045204	LECHE ALPINA ENTERA X 200ML	ALPINA	MERCADOS ROMI S.A.	Bogotá D.C.	76,19	2,24
Naranja	7701008509368	NARANJAO 2.5 kg	OLIMPICA	SUPERTIENDAS Y DROGUERIAS OLIMPICA S.A.	Zarzal	73,81	21,25
Azúcar refinada	7702059201027	AZUCAR MORENA INCAUCA X500G	INCAUCA	CENCOSUD COLOMBIA S.A.	Cúcuta	73,61	5,24
Leche larga vida	7702001045051	LECHE ALPINA ENTERA X1LITRO	ALPINA	CENCOSUD COLOMBIA S.A.	Palmira	72,14	0,36
Jabón de tocador en barra	7702010921483	JABON PROTEX LIMPIEZA PROFUNDA 3X120G	PTX LP 3X120G	CENCOSUD COLOMBIA S.A.	Medellín	67,03	-0,87
Arveja	7707309250596	ARVEJA AMARILLA - SuDe - X 25 X 500 Gr	CARULLA	SUPERMERCADOS EL RENDIDOR SA.	Santander De Quilichao	66,67	2,16
Azúcar refinada	7702059602824	ALIMENTO INCAUCA LIGHT COLAG.AZC.X400G	INCAUCA LIGHT	ALMACENES EXITO S.A.	Pereira	66,67	0,82
Jabón de tocador en barra	7702010921513	JABON PROTEX MACADAMIA 3X120G	PTX MACADA 3X12	CENCOSUD COLOMBIA S.A.	Mosquera	63,25	-0,75
Naranja	7701008509368	NARANJAO 2.5 kg	OLIMPICA	SUPERTIENDAS Y DROGUERIAS OLIMPICA S.A.	Pitalito	61,90	21,25
Jabón de tocador en barra	7702310020633	JABON LAK TOCADOR PROTEGE AVENA X375G	LAK	CENCOSUD COLOMBIA S.A.	Cúcuta	61,11	-0,23
Leche larga vida	7705436075648	LECHE DESLACTOSADA X 1100ML X 6 UNID	CELEMA	COMERCIALIZADORA MERCALDAS S.A.	Palestina	59,77	3,48
Azúcar refinada	7702059403087	AZUCAR INCAUCA EXTRAFINA X5KG	INCAUCA	CENCOSUD COLOMBIA S.A.	Valledupar	58,79	3,52
Leche larga vida	7702001114054	LECHE ALPINA ACTILIFE DESLACTOSADA X1L	ALPINA	CENCOSUD COLOMBIA S.A.	Pasto	57,78	1,36
Naranja	7701008509368	NARANJAO 2.5 kg	OLIMPICA	SUPERTIENDAS Y DROGUERIAS OLIMPICA S.A.	Montenegro	57,44	21,25
Jabón de tocador en barra	7506339360592	OLD SPICE GEL DE BANO LIQUIDO VIP	OLD SPICE	CENCOSUD COLOMBIA S.A.	Bogotá D.C.	57,13	1,36
Jabón de tocador en barra	7702031407348	JABON JOHNSONS UVA VERDEX330GRM	JOHNSONS	SUPERTIENDAS Y DROGUERIAS OLIMPICA S.A.	Yopal	55,88	-0,39

Fuente: DANE, PVPAPN, semana 10 - 16 junio de 2020.



Si requiere información adicional, contáctenos a través del correo [contacto@dane.gov.co](mailto:contacto@dane.gov.co)

Departamento Administrativo Nacional de Estadística –DANE  
Bogotá, Colombia

[www.dane.gov.co](http://www.dane.gov.co)