

Seguimiento estadístico de precios del listado vigente de productos de primera necesidad

Julio 09 de 2020

Resultados de acuerdo con el Decreto
Legislativo 507 de abril 01 de 2020 y
Resolución 078 de abril 07 de 2020



El futuro
es de todos

Gobierno
de Colombia

De dónde venimos:

- 5-días (26 al 30 de junio).
- Cobertura de 25 productos con 77 fuentes y **356.401** cotizaciones
- Abastecimiento mayorista de SIPSA en 28 centrales de abastecimiento con **14.960 toneladas el lunes 29 de junio (festivo)**

Qué vamos a ver:

- 5-días (3 al 7 de julio).
- Cobertura de 25 productos con 78 fuentes y **318.764** cotizaciones
- Abastecimiento mayorista de SIPSA en 28 centrales de abastecimiento con **21.481 toneladas el lunes 6 de julio**



Producto DANE	Códigos de barras con información reportada	Códigos de barras tabla paramétrica	Total cobertura
Aceite de girasol	27	46	58,7%
Acetaminofén	94	234	40,2%
Amoxicilina	9	10	90,0%
Arroz para seco	34	60	56,7%
Arveja	75	314	23,9%
Azúcar refinada	90	134	67,2%
Cebolla cabezona	6	47	12,8%
Cebolla en rama	14	64	21,9%
Guantes para examen, no estériles	35	75	46,7%
Guantes Quirúrgicos	1	1	100,0%
Hidroxiclороquina	3	6	50,0%
Huevo	105	370	28,4%
Ibuprofeno	5	9	55,6%
Ivermectina	1	4	25,0%
Jabón de tocador en barra	83	147	56,5%
Leche larga vida	122	263	46,4%
Naproxeno	12	27	44,4%
Naranja	6	69	8,7%
Papa criolla	8	39	20,5%
Papa negra	6	54	11,1%
Queso Campesino	3	5	60,0%
Respiradores con mascara de filtrado (mascara N95)	1	6	16,7%
Solución o gel desinfectante a base de alcohol	8	21	38,1%



Variaciones compuestas por producto (julio 1 - julio 7 de 2020)

Nombre DANE	Variación diaria del precio implícito, según producto (Días de julio) (%)							Variación compuesta%	
	01	02	03	04	05	06	07	Del 03 al 07 de julio	Del 01 al 07 de julio
Papa criolla	10,42	8,58	-1,14	3,29	-1,08	-1,22	-7,58	-7,78	10,56
Queso Campesino	3,87	0,62	-0,93	0,84	0,76	-0,91	0,29	0,03	4,54
Hidroxiclороquina	0,20	4,91	-0,35	1,62	-1,52	-2,98	2,63	-0,70	4,40
Solución o gel desinfectante a base de alcohol	3,92	0,11	-0,23	-0,07	-0,08	0,24	0,12	-0,03	4,01
Arveja	2,09	1,37	0,63	0,12	0,14	-0,07	-1,66	-0,84	2,62
Huevo	-0,21	-0,16	0,19	-0,05	1,51	2,44	-1,11	2,97	2,59
Jabón de tocador en barra	0,06	0,26	-0,18	-0,14	1,07	0,70	0,31	1,77	2,10
Naproxeno	1,09	0,51	-0,27	0,31	0,11	-0,20	-0,02	-0,07	1,53
Acetaminofén	0,72	0,84	-0,20	0,03	0,05	-0,16	0,21	-0,07	1,50
IVERMECTINA	0,41	1,10	0,11	-0,14	0,09	-0,05	-0,22	-0,21	1,30
Cebolla en rama	14,89	3,93	-1,83	0,88	0,59	-1,69	-13,46	-15,25	1,19
Guantes para examen, no estériles	1,24	-0,27	0,52	-0,45	0,19	-0,04	-0,10	0,12	1,08
Azúcar refinada	0,14	0,12	-0,04	0,24	0,17	0,33	0,09	0,80	1,06
Ibuprofeno	0,17	0,67	-1,00	0,95	0,07	0,02	-0,01	0,03	0,88
Aceite de girasol	0,41	-0,21	-0,46	-0,32	0,57	1,38	-0,52	0,64	0,83
Amoxicilina	0,32	0,53	-0,16	-0,22	0,18	0,32	-0,25	-0,13	0,71
Cebolla cabezona	-1,96	5,33	-3,73	-0,23	-0,55	1,15	0,87	-2,53	0,65
Leche larga vida	0,60	0,09	-0,40	0,29	0,39	-0,11	-0,28	-0,12	0,57
Naranja	-12,83	15,06	-0,11	0,63	-0,01	-0,54	0,28	0,24	0,54
Respiradores con mascara de filtrado (mascara de alta eficiencia o mascara N95)	0,00	0,00	0,00	0,00	0,42	-0,42	0,00	0,00	0,00
Guantes Quirúrgicos	1,70	-1,73	0,87	0,33	-0,18	-1,42	-0,06	-0,49	-0,55
Papa negra	7,54	1,14	-1,07	0,76	-0,09	-1,65	-6,81	-8,72	-0,72
Arroz para seco	-0,32	-0,82	-1,71	-0,35	0,22	0,08	-0,06	-1,82	-2,95

Operativo de CARGUE MASIVO de información a partir de códigos de barras de 77 FUENTES seleccionadas en función de su representatividad por producto

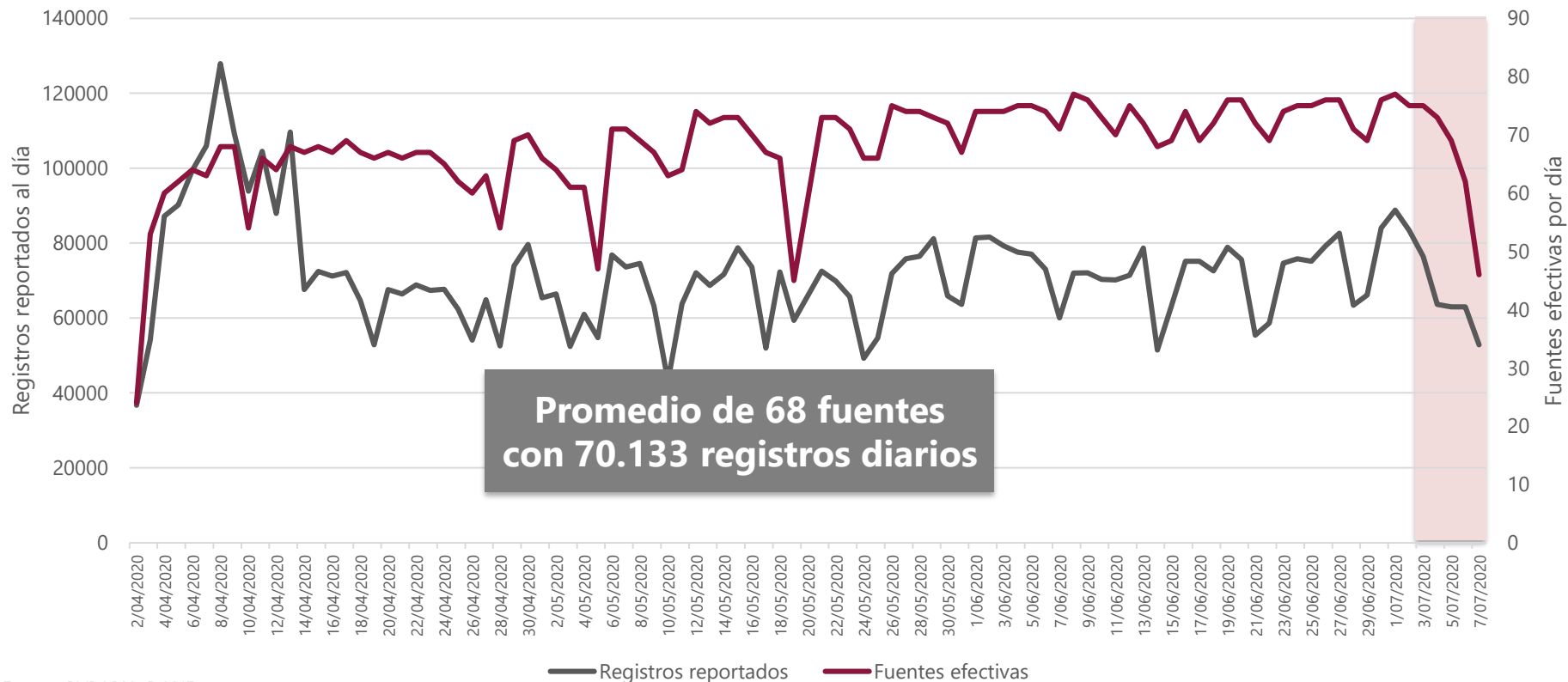

Seguimiento estadístico de precios en **CARGUE MASIVO** del listado vigente de productos de primera necesidad

Julio 09 de 2020

Resultados con base en 318.764 registros de
un promedio de 68 fuentes efectivas diarias
para el período del 3 al 7 de julio de 2020



El futuro
es de todos

Gobierno
de Colombia



Guantes quirúrgicos: precio del producto más vendido

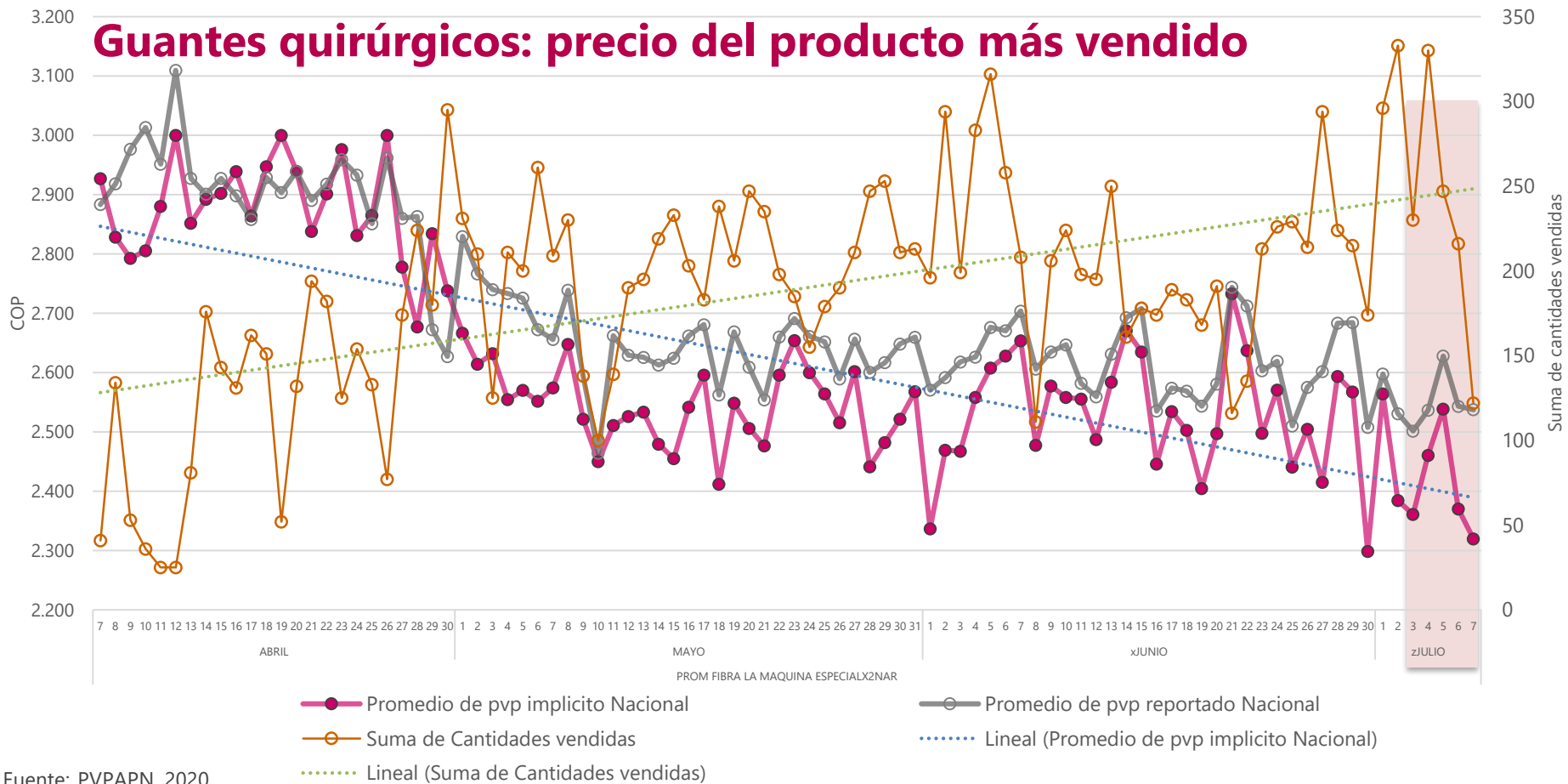



INFORMACIÓN PAR A TODOS

Jabón de tocador en barra: precio del producto más vendido

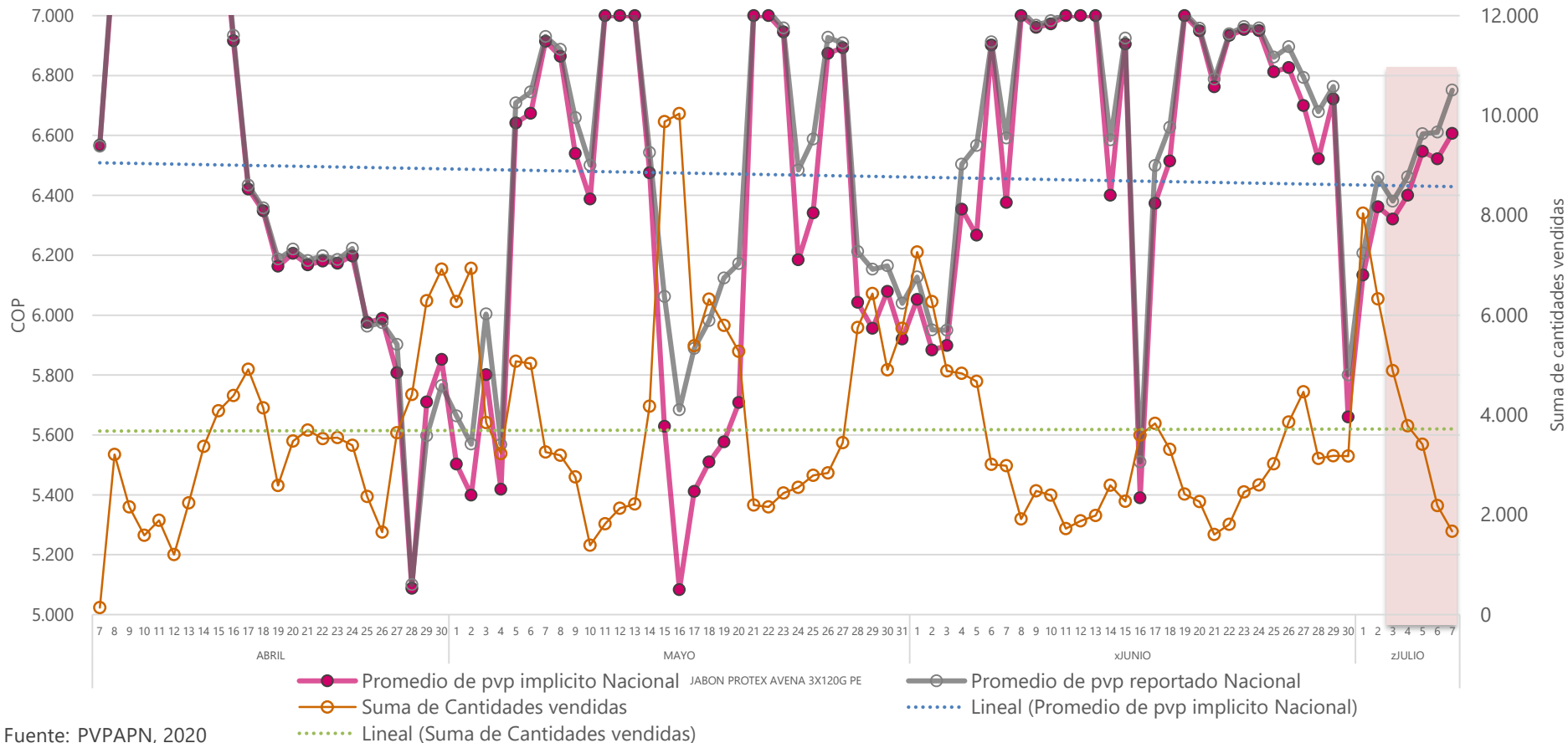

Fuente: PVPAPN, 2020



INFORMACIÓN PAR A TODOS

Solución o gel desinfectante a base de alcohol: precio del producto más vendido

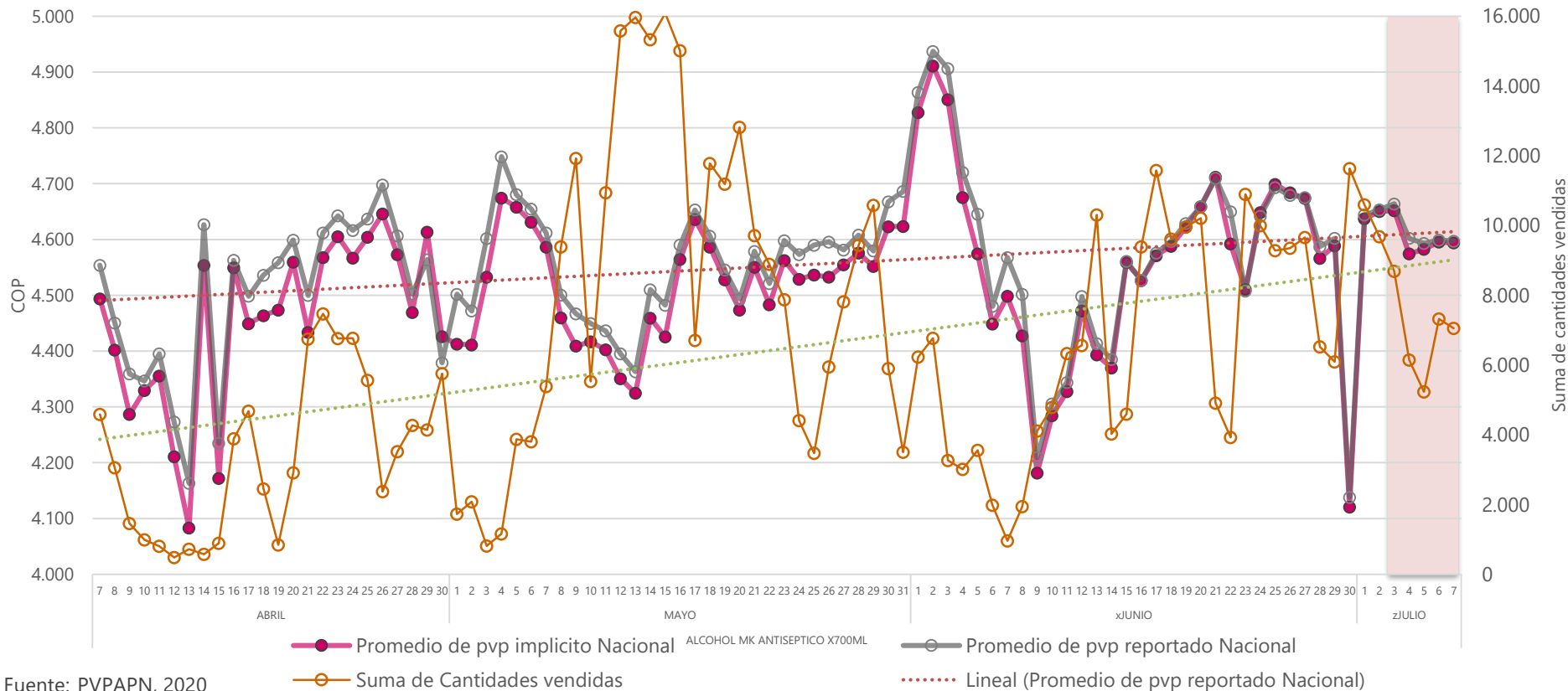

Fuente: PVPAPN, 2020



Azúcar refinada: precio del producto más vendido

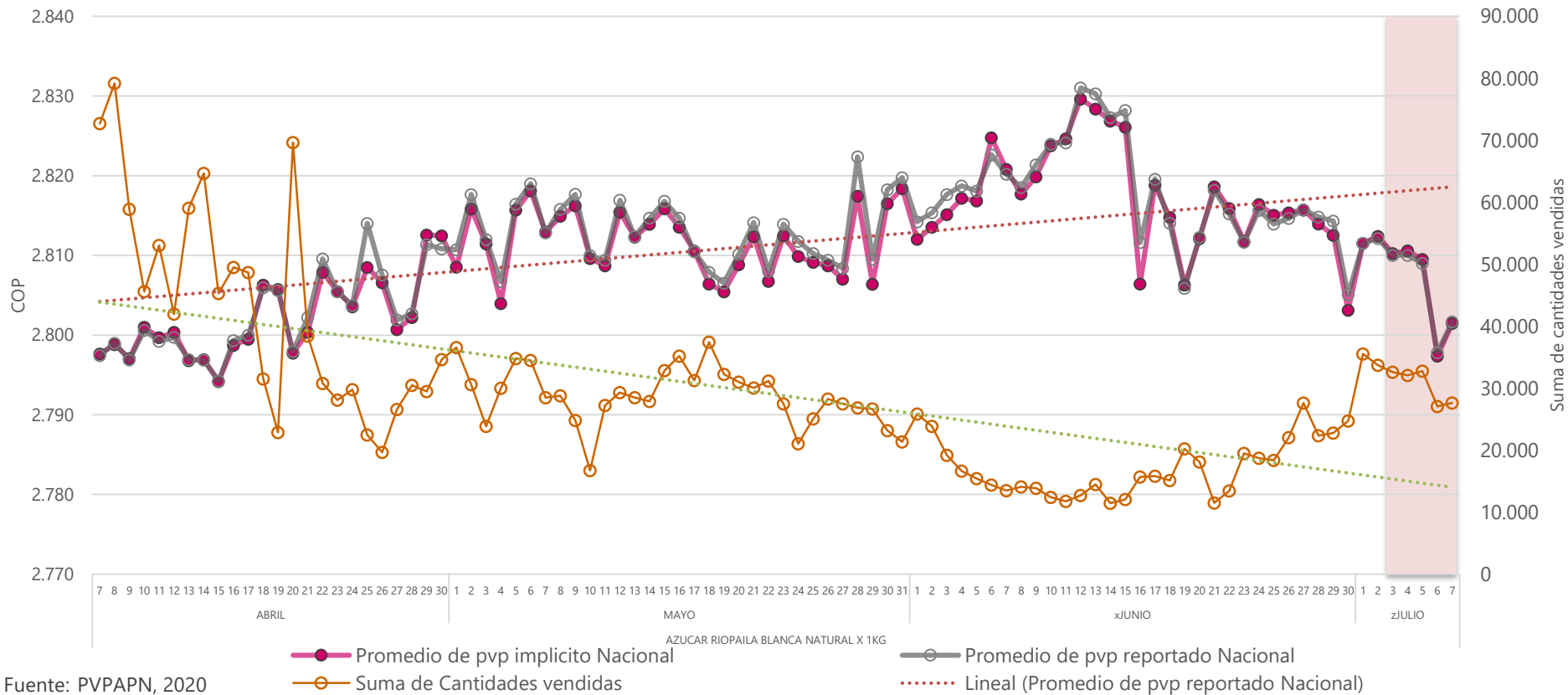

Fuente: PVPAPN, 2020

Arroz para seco: precio del producto más vendido

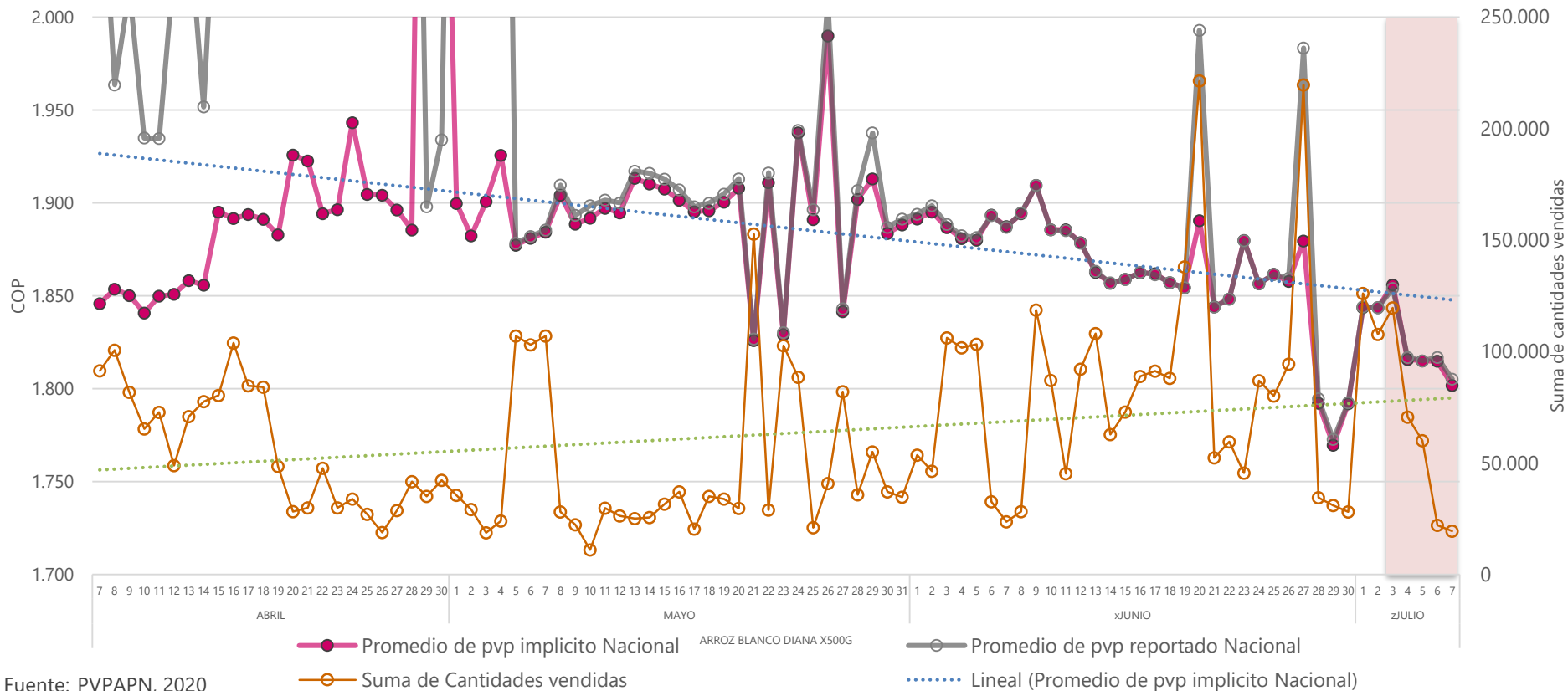

Fuente: PVPAPN, 2020

Aceite: precio del producto más vendido

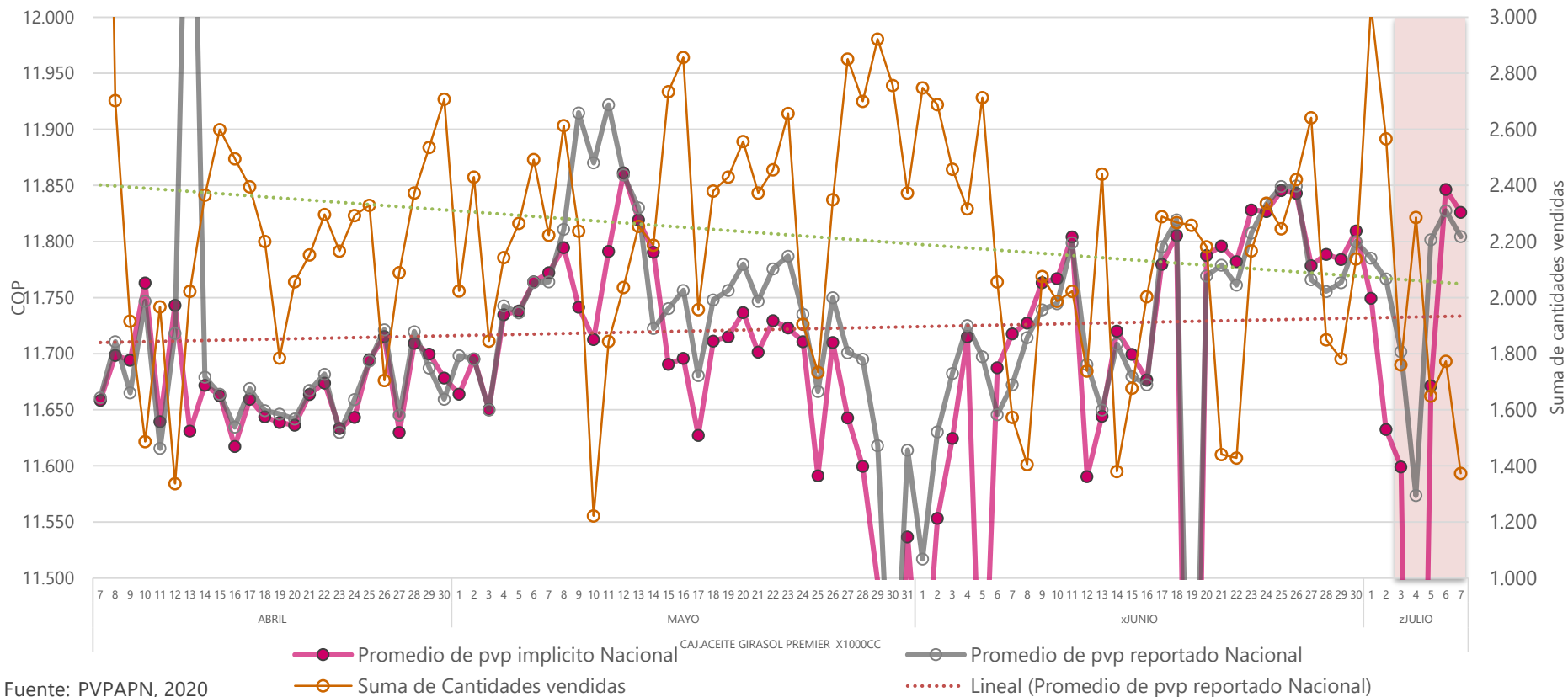

Fuente: PVPAPN, 2020

Huevo: precio del producto más vendido

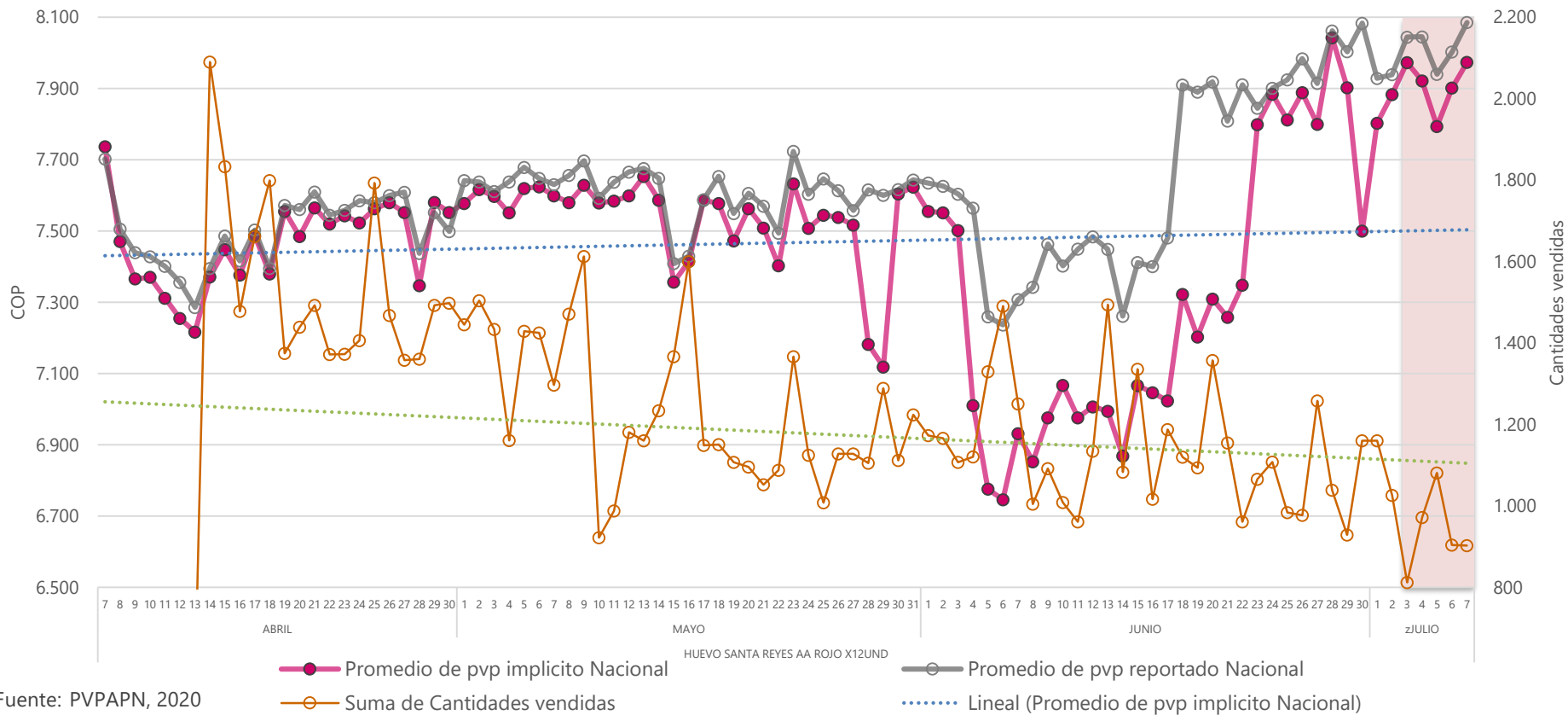

Fuente: PVPAPN, 2020

Ventas totales en CARGUE MASIVO productos de primera necesidad escogidos

Julio 09 de 2020



**El futuro
es de todos**

**Gobierno
de Colombia**

Gasto en arroz y su peso en el gasto de los hogares según clases sociales

Total nacional
2016-2017

Clases López Calva	Total de hogares	Ingresos corrientes mensuales del hogar	Ingresos per cápita	(01110101) Arroz					
				Total de hogares que adquirieron el bien	Porcentaje	Peso en el gasto total	Peso en el gasto de alimentos	Gasto Promedio	Gasto promedio per cápita
Total nacional	14.350.388	2.092.422	786.313	10.282.107	71,7	2,0	6,7	30.783,9	8.702,0
Pobres	2.082.761	365.434	87.445	1.645.630	79,0	5,1	11,8	37.425,3	8.677,2
Vulnerables	4.140.319	999.021	261.444	3.254.862	78,6	3,4	8,9	35.136,0	8.843,8
Clase media	6.999.374	2.286.862	801.146	4.787.067	68,4	1,6	5,4	27.100,7	8.652,1
Clase alta	1.127.934	8.088.320	3.911.388	594.549	52,7	0,4	2,2	18.230,5	8.029,0

Fuente: DANE. Encuesta Nacional de Presupuestos de los Hogares 2016-2017



El futuro
es de todos

Gobierno
de Colombia

Arroz: ventas totales diarias

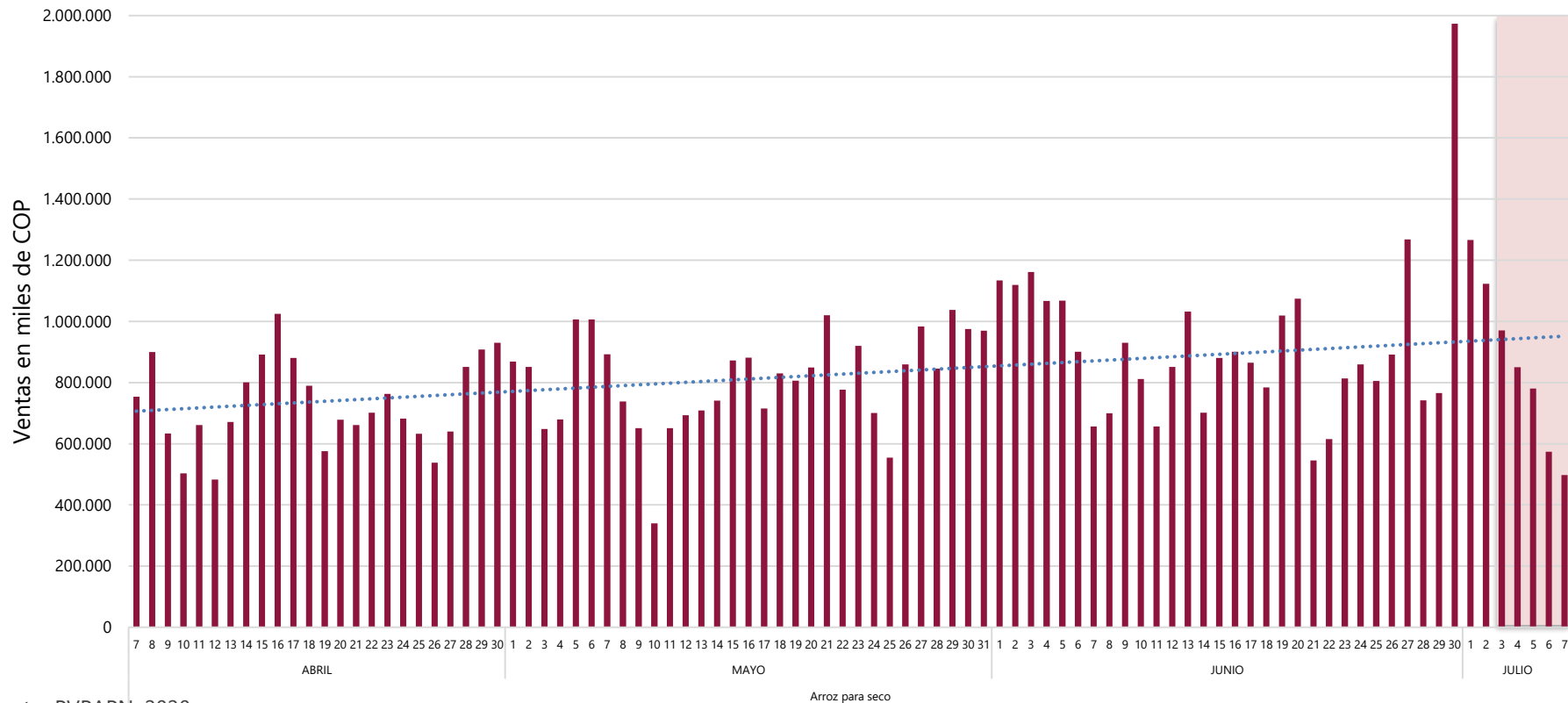

Gasto en huevos y su peso en el gasto de los hogares según clases sociales

Total nacional
2016-2017

Clases López Calva	Total de hogares	Ingresos corrientes mensuales del hogar	Ingresos per cápita	(01140501) Huevo					
				Total de hogares que adquirieron el bien	Porcentaje	Peso en el gasto total	Peso en el gasto de alimentos	Gasto Promedio	Gasto promedio per cápita
Total nacional	14.350.388	2.092.422	786.313	10.220.102	71,2	1,1	3,8	17.850	5.157
Pobres	2.082.761	365.434	87.445	1.342.783	64,5	2,0	5,0	16.071	3.778
Vulnerables	4.140.319	999.021	261.444	3.086.569	74,5	1,7	4,5	18.044	4.556
Clase media	6.999.374	2.286.862	801.146	5.077.170	72,5	1,1	3,6	18.071	5.789
Clase alta	1.127.934	8.088.320	3.911.388	713.580	63,3	0,4	2,3	18.785	8.454

Fuente: DANE. Encuesta Nacional de Presupuestos de los Hogares 2016-2017



El futuro
es de todos

Gobierno
de Colombia



Huevo: ventas totales diarias

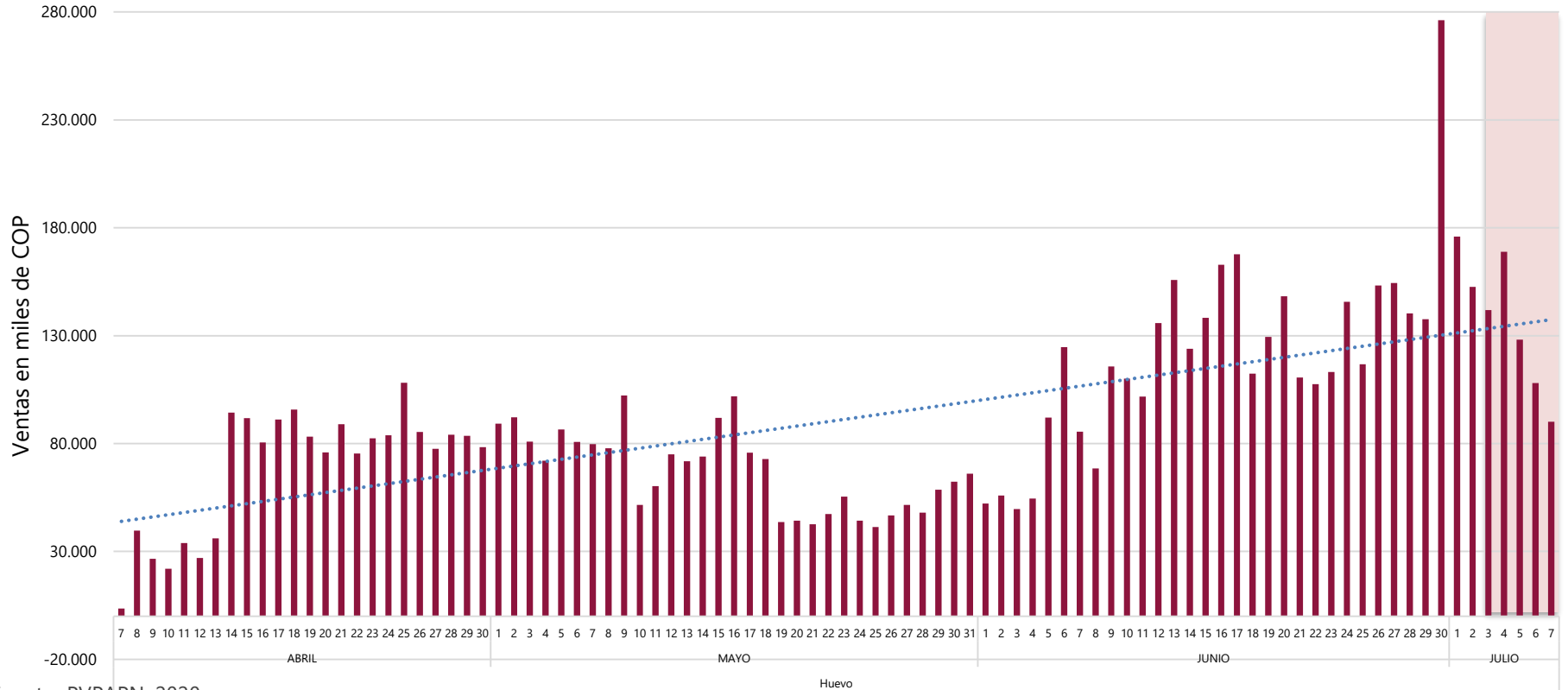

Gasto en aceites comestibles y su peso en el gasto de los hogares según clases sociales

Total nacional
2016-2017

Clases López Calva	Total de hogares	Ingresos corrientes mensuales del hogar	Ingresos per cápita	(01150101) Aceite					
				Total de hogares que adquirieron el bien	Porcentaje	Peso en el gasto total	Peso en el gasto de alimentos	Gasto Promedio	Gasto promedio per cápita
Total nacional	14.350.388	2.092.422	786.313	9.009.827	62,8	1,0	3,4	15.633	4.456,6
Pobres	2.082.761	365.434	87.445	1.515.036	72,7	2,2	5,0	16.145	3.731,4
Vulnerables	4.140.319	999.021	261.444	2.759.627	66,7	1,6	4,0	16.071,	4.079,6
Clase media	6.999.374	2.286.862	801.146	4.099.606	58,6	0,9	3,1	15.428	4.945,2
Clase alta	1.127.934	8.088.320	3.911.388	635.558	56,3	0,3	1,7	13.826,9	6.331,9

Fuente: DANE. Encuesta Nacional de Presupuestos de los Hogares 2016-2017



El futuro
es de todos

Gobierno
de Colombia

Aceite: ventas totales diarias

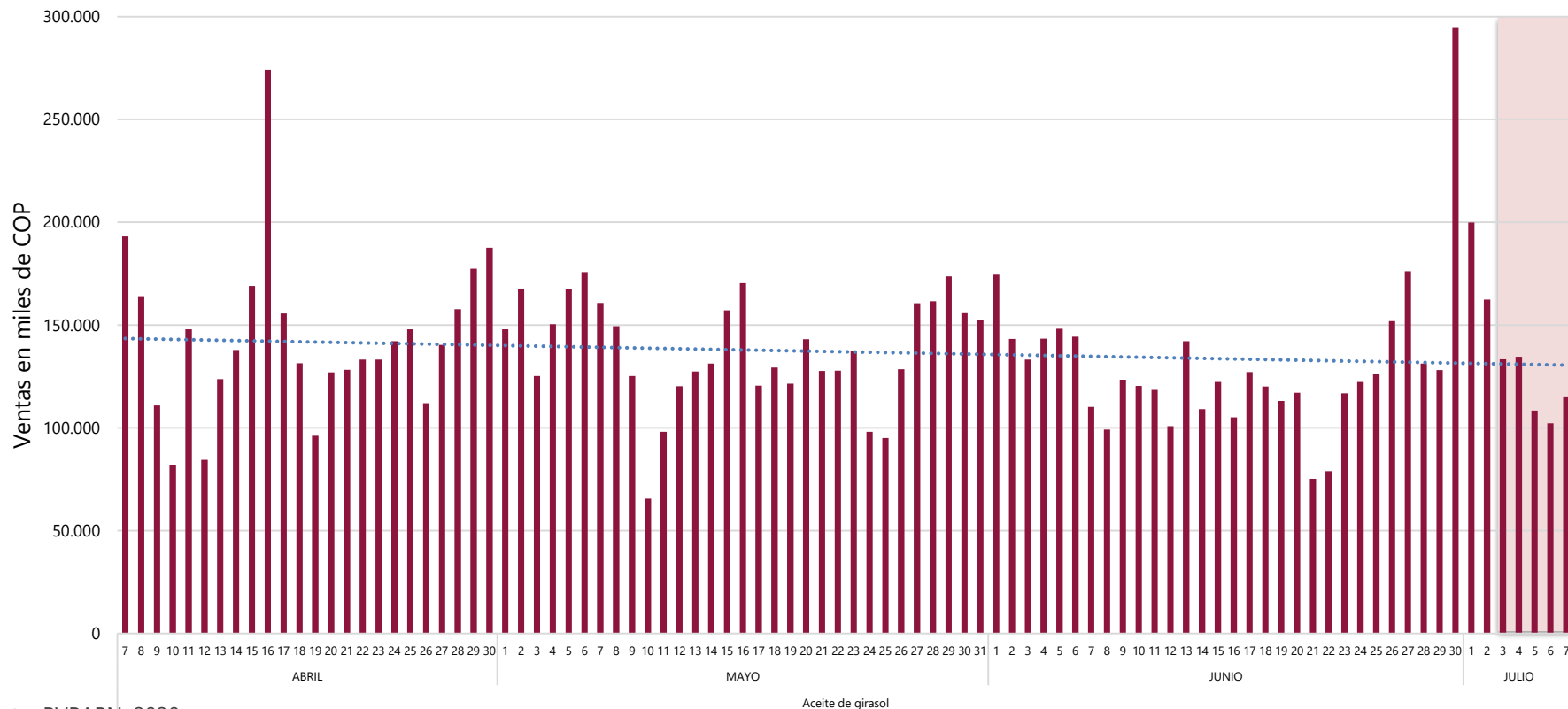

Seguimiento estadístico de precios de ALIMENTOS del listado vigente de productos de primera necesidad

Julio 09 de 2020

Resultados con base en la operación estadística SIPSA
Series históricas semana 1 de 2019 a semana 27 de 2020
de abastecimiento y a julio 7 en precios



El futuro
es de todos

Gobierno
de Colombia

Sistema de Información de Precios y Abastecimiento del Sector Agropecuario – SIPSA

SIPSA - Precios: Mide el comportamiento de los precios de venta mayorista de una canasta de alimentos en los principales mercados mayoristas del país. Por lo tanto, esta información **describe el comportamiento de los precios antes de llegar a los centros de comercio al por menor.**

SIPSA-Abastecimiento: Mide el volumen de alimentos que ingresan a los principales mercados mayoristas en las diferentes ciudades, por lo cual los resultados presentados de SIPSA son información de referencia sobre los precios y el abastecimiento de los productos aquí presentados.

Nota: Para los precios promedio semanales, las semanas se contabilizan de sábado a viernes. En la semana más reciente se presenta el precio promedio entre el 4 y 7 de julio. Para abastecimiento la semana va de jueves a miércoles, en la semana del 2 al 7 de julio la cobertura es de solo seis días (de jueves a martes).

Arveja verde en vaina: precio

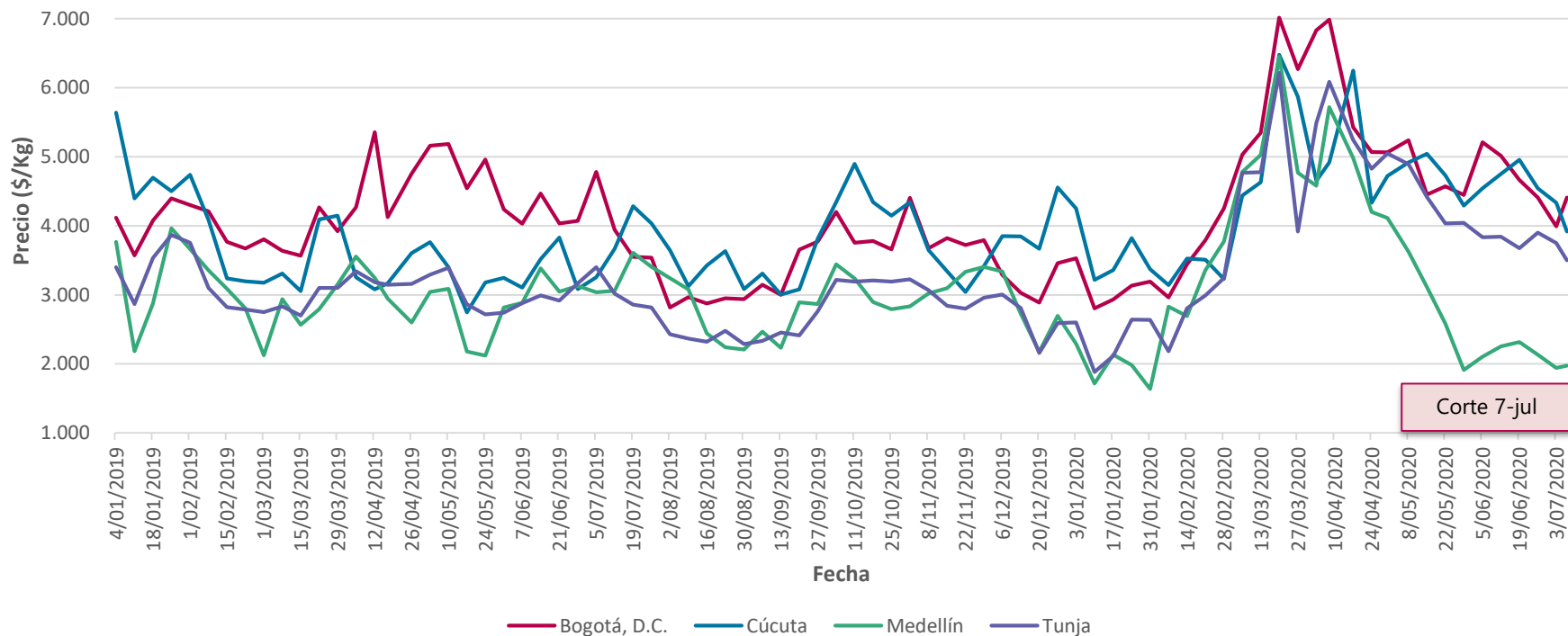

Fuente: DANE, SIPSA, 2020

Nota: Se presentan los precios promedios semanales. Las semanas se contabilizan de sábado a viernes. Para la semana más reciente se presenta el precio promedio entre el 4 y 7 de julio (martes). La etiqueta del eje de fecha, corresponde al último día de la semana.

Arveja verde en vaina: abastecimiento

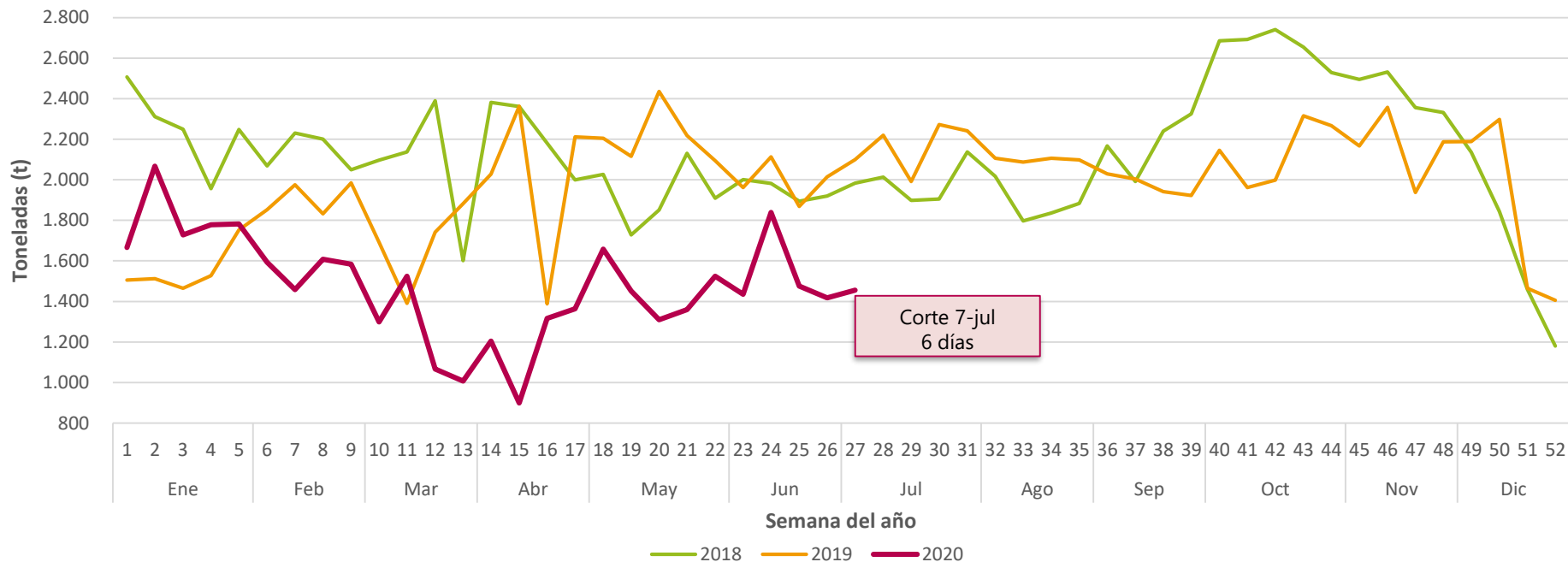

Fuente: DANE, SIPSA, 2020

Nota: Los datos de abastecimiento semanal presentados tienen una cobertura de siete días (de jueves a miércoles); sin embargo, para la semana del 2 al 7 de julio la cobertura es de solo seis días (de jueves a martes), debido a disponibilidad de la información. Por lo cual es importante tener en cuenta para efectos de comparación de esta última semana con las anteriores.

Cebolla cabezona: precio

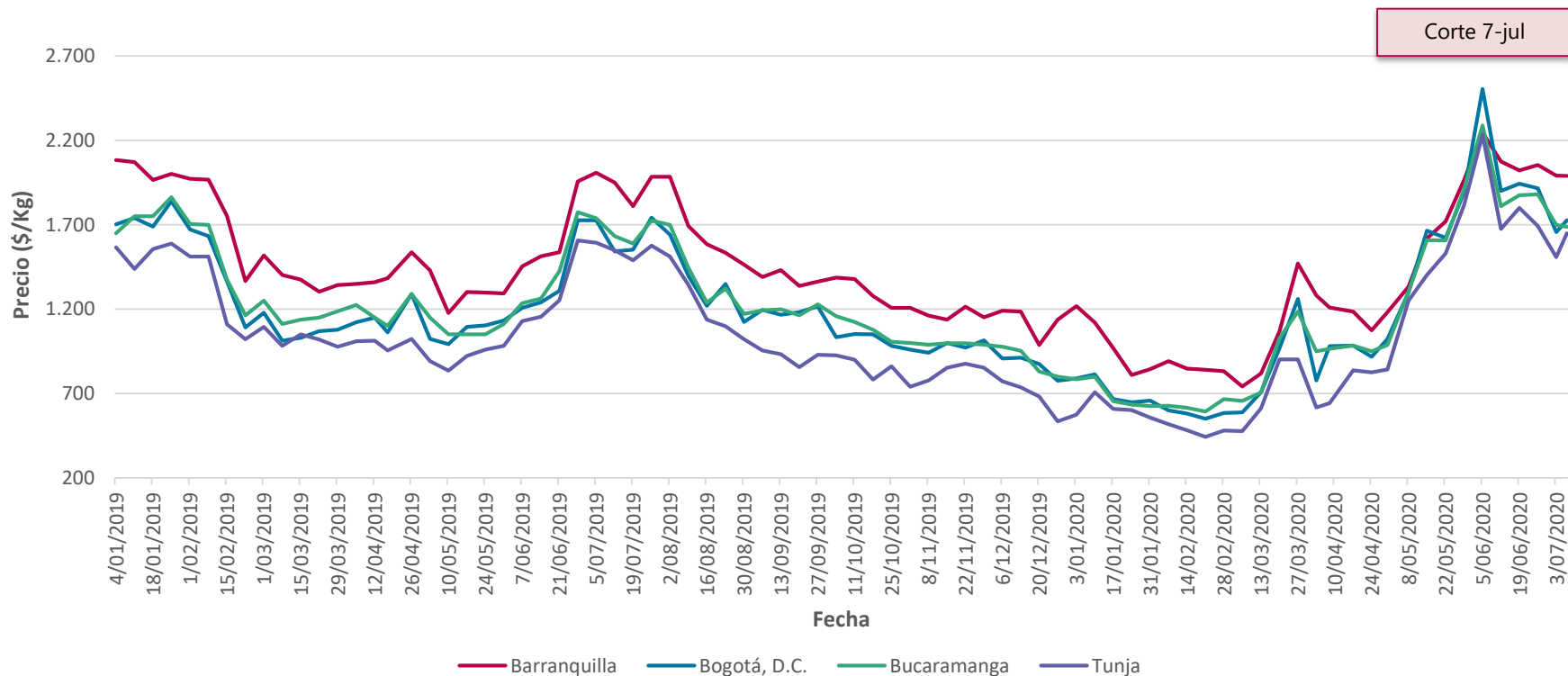

Fuente: DANE, SIPSA, 2020

Nota: Se presentan los precios promedios semanales. Las semanas se contabilizan de sábado a viernes. Para la semana más reciente se presenta el precio promedio entre el 4 y 7 de julio (martes). La etiqueta del eje de fecha, corresponde al último día de la semana.

Cebolla cabeza: abastecimiento

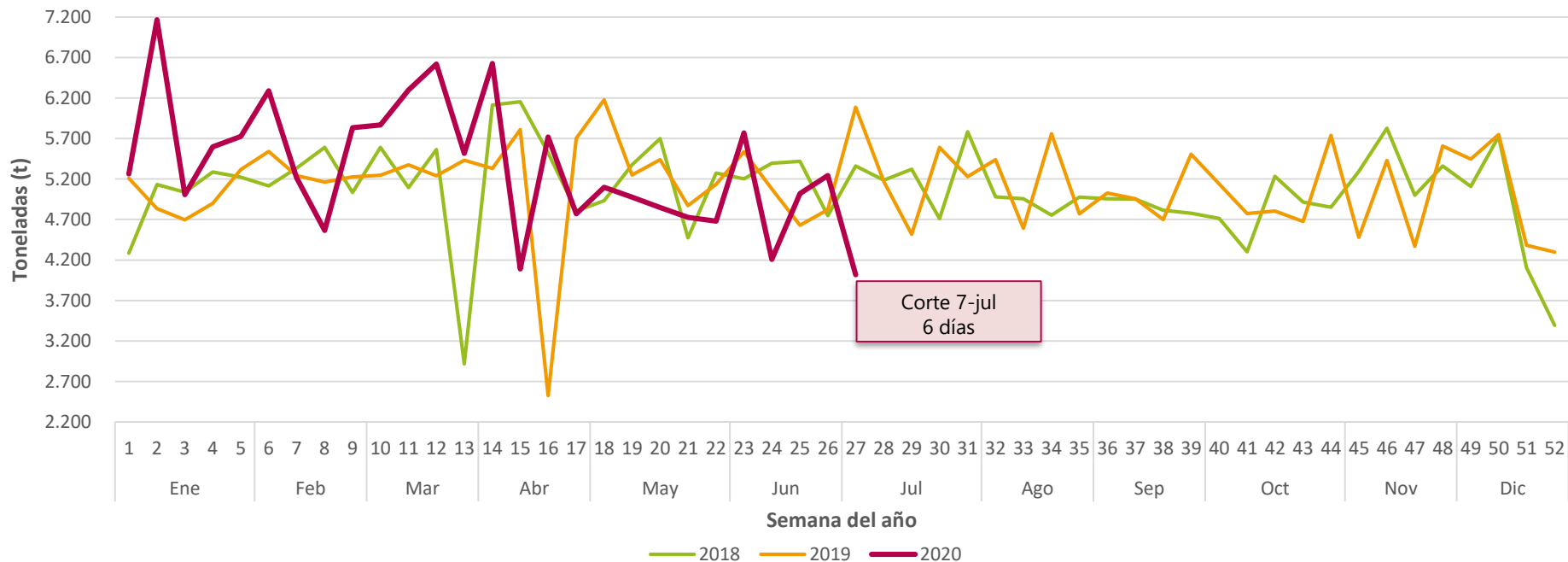

Fuente: DANE, SIPSA, 2020

Nota: Los datos de abastecimiento semanal presentados tienen una cobertura de siete días (de jueves a miércoles); sin embargo, para la semana del 2 al 7 de julio la cobertura es de solo seis días (de jueves a martes), debido a disponibilidad de la información. Por lo cual es importante tener en cuenta para efectos de comparación de esta última semana con las anteriores.

Papa criolla: precio

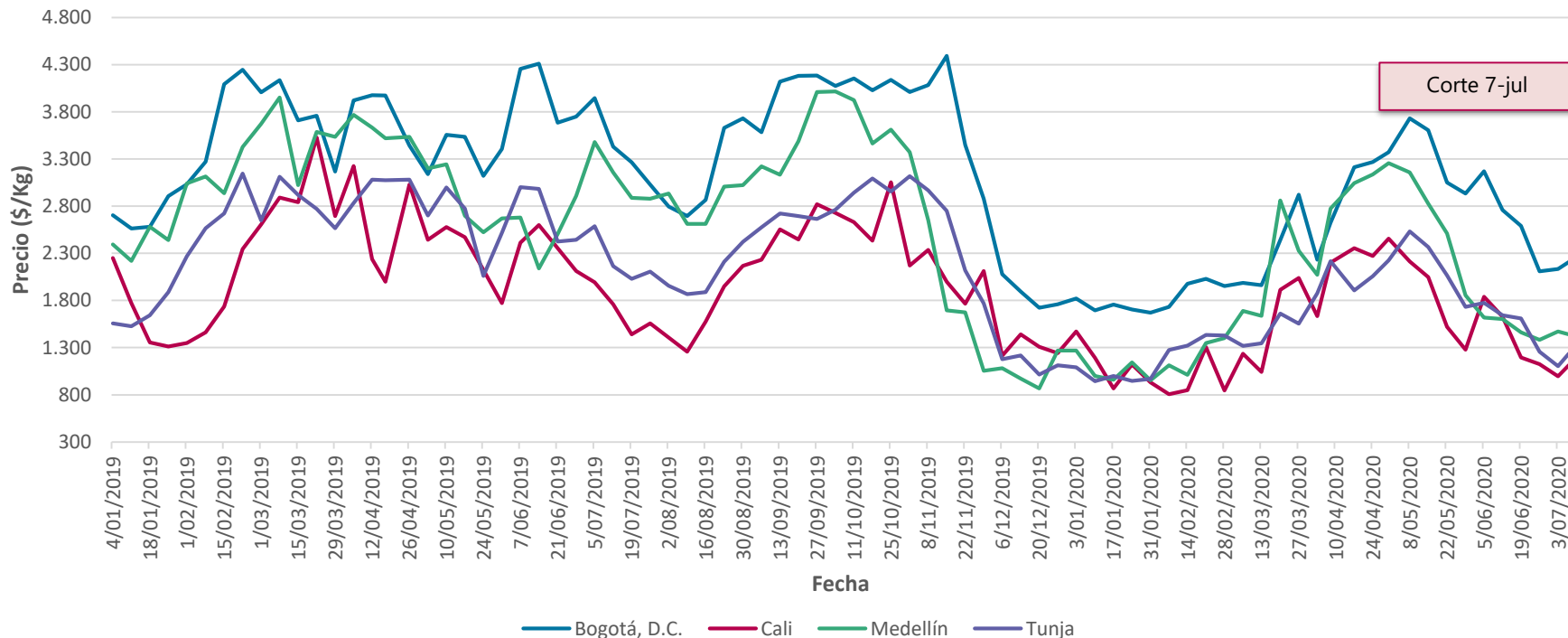

Fuente: DANE, SIPSA, 2020

Nota: Se presentan los precios promedios semanales. Las semanas se contabilizan de sábado a viernes. Para la semana más reciente se presenta el precio promedio entre el 4 y 7 de julio (martes). La etiqueta del eje de fecha, corresponde al último día de la semana.

Papa criolla: abastecimiento

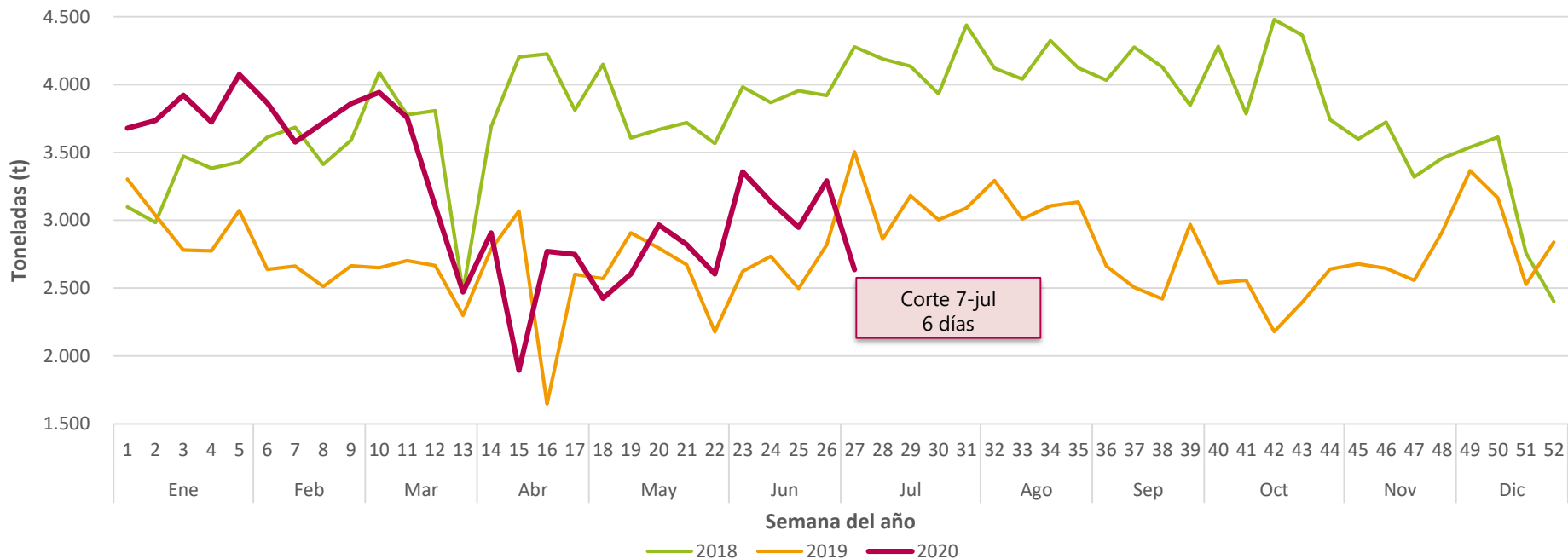

Fuente: DANE, SIPSA, 2020

Nota: Los datos de abastecimiento semanal presentados tienen una cobertura de siete días (de jueves a miércoles); sin embargo, para la semana del 2 al 7 de julio la cobertura es de solo seis días (de jueves a martes), debido a disponibilidad de la información. Por lo cual es importante tener en cuenta para efectos de comparación de esta última semana con las anteriores.

Papa parda pastusa: precio

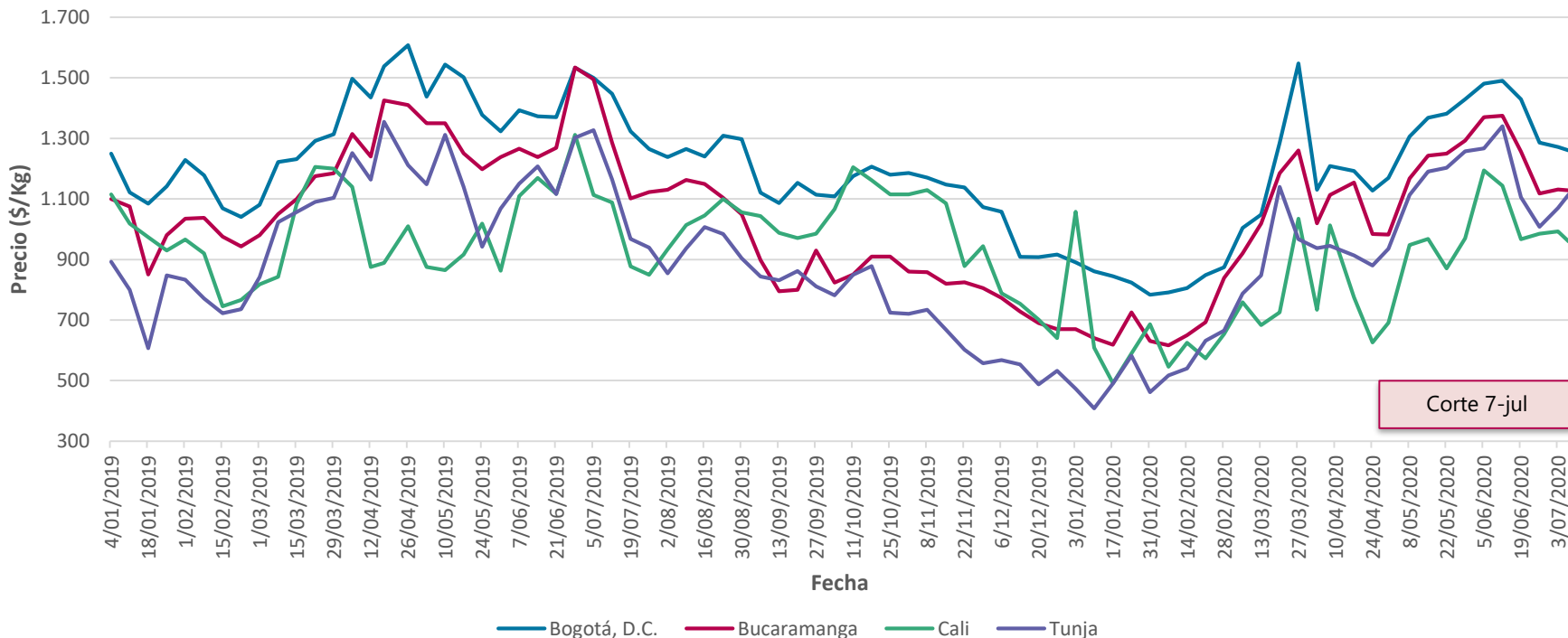

Fuente: DANE, SIPSA, 2020

Nota: Se presentan los precios promedios semanales. Las semanas se contabilizan de sábado a viernes. Para la semana más reciente se presenta el precio promedio entre el 4 y 7 de julio (martes). La etiqueta del eje de fecha, corresponde al último día de la semana.

Papa negra: abastecimiento

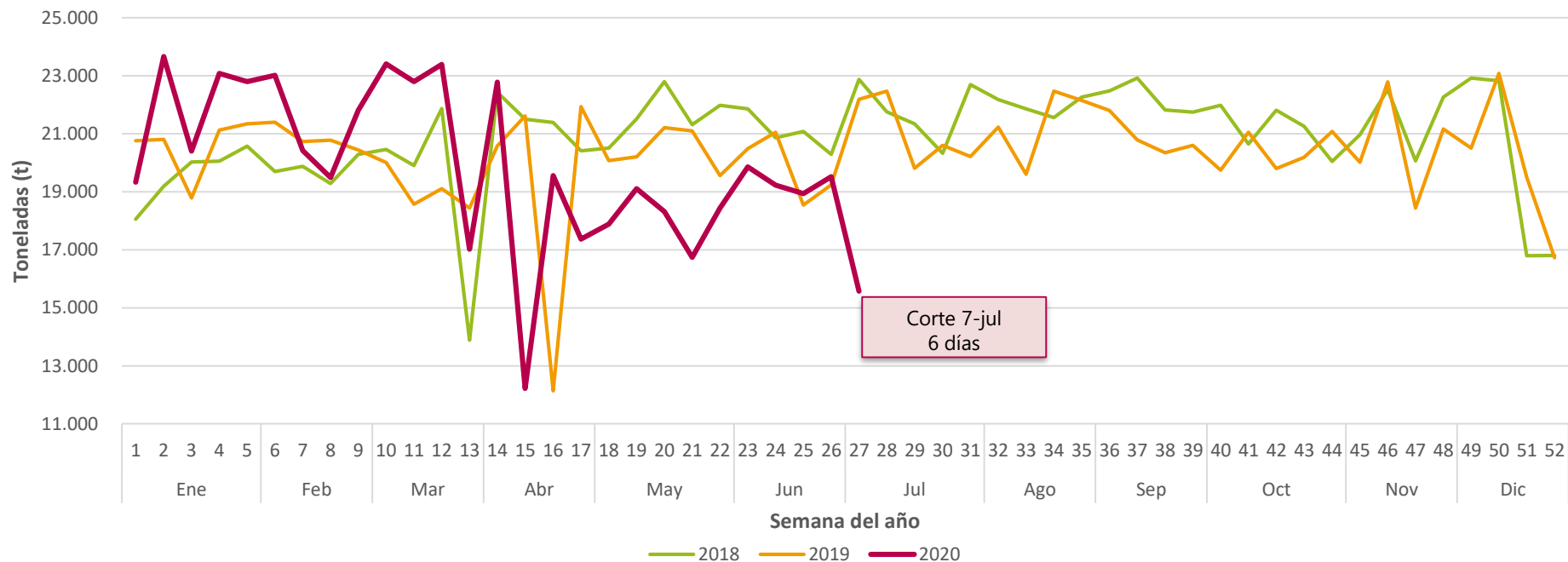

Fuente: DANE, SIPSA, 2020

Nota: Los datos de abastecimiento semanal presentados tienen una cobertura de siete días (de jueves a miércoles); sin embargo, para la semana del 2 al 7 de julio la cobertura es de solo seis días (de jueves a martes), debido a disponibilidad de la información. Por lo cual es importante tener en cuenta para efectos de comparación de esta última semana con las anteriores.

Arroz: precio

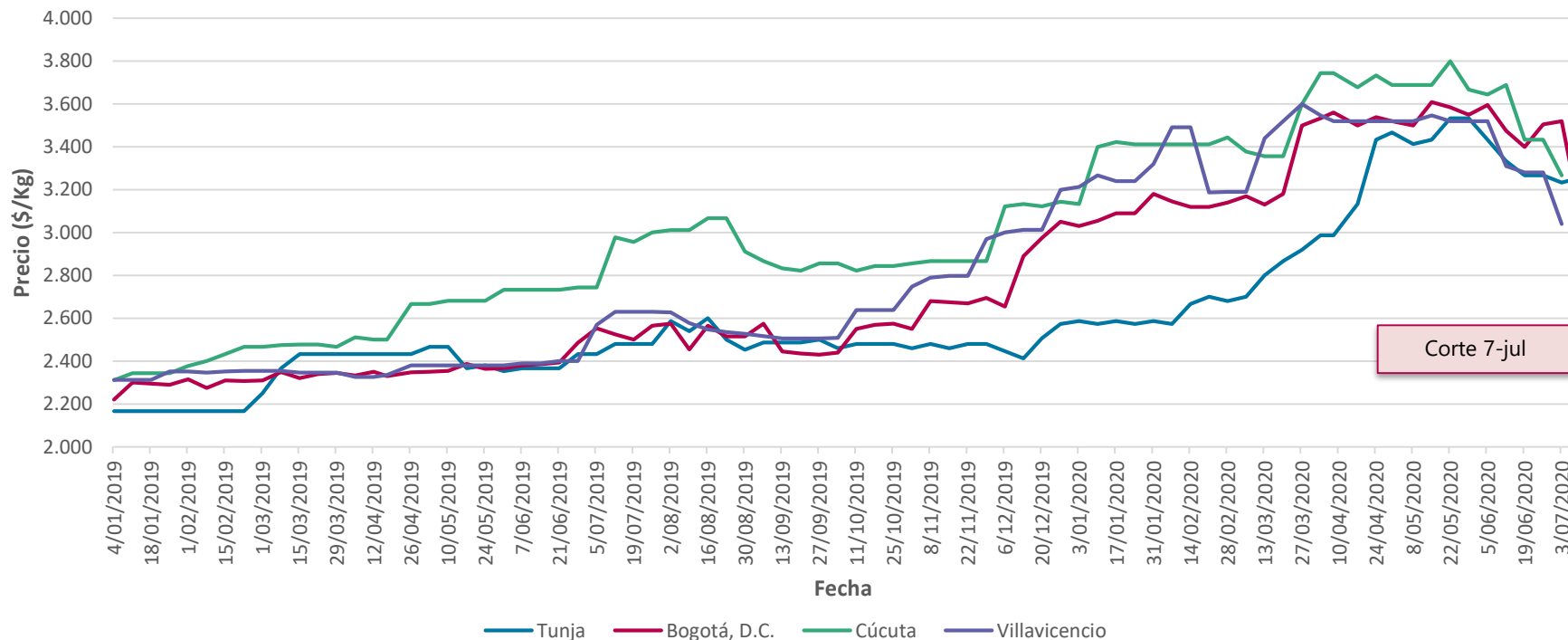

Fuente: DANE, SIPSA, 2020

Nota: Se presentan los precios promedios semanales. Las semanas se contabilizan de sábado a viernes. Para la semana más reciente se presenta el precio promedio entre el 4 y 7 de julio (martes). La etiqueta del eje de fecha, corresponde al último día de la semana.

Arroz: abastecimiento

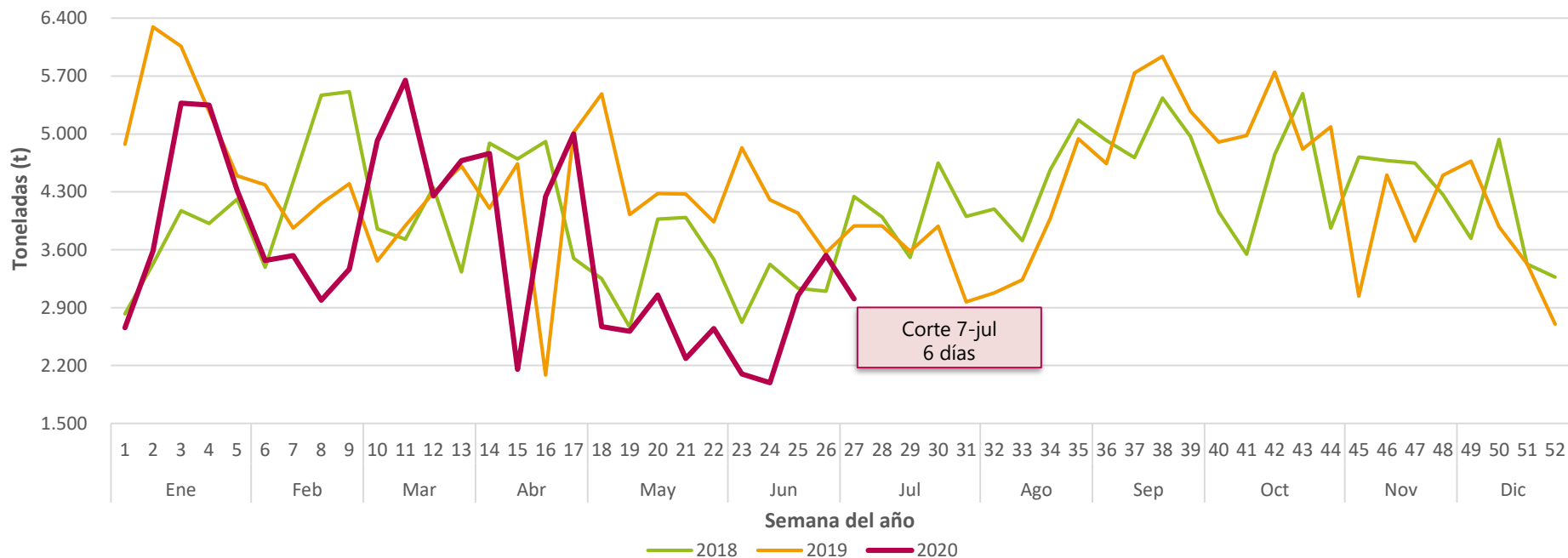

Fuente: DANE, SIPSA, 2020

Nota: Los datos de abastecimiento semanal presentados tienen una cobertura de siete días (de jueves a miércoles); sin embargo, para la semana del 2 al 7 de julio la cobertura es de solo seis días (de jueves a martes), debido a disponibilidad de la información. Por lo cual es importante tener en cuenta para efectos de comparación de esta última semana con las anteriores.

Huevo rojo AA: precio

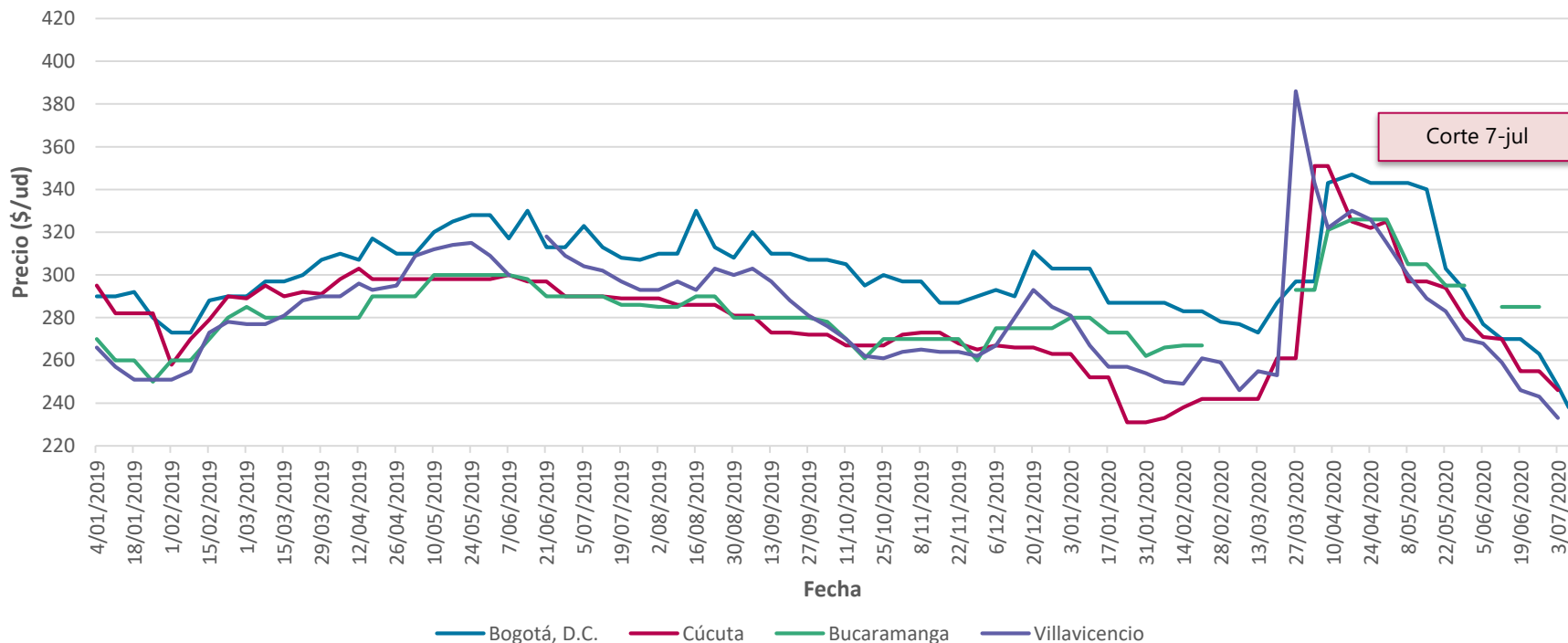

Fuente: DANE, SIPSA, 2020

Nota: Se presentan los precios promedios semanales. Las semanas se contabilizan de sábado a viernes. Para la semana más reciente se presenta el precio promedio entre el 4 y 7 de julio (martes). La etiqueta del eje de fecha, corresponde al último día de la semana.

Huevos: abastecimiento

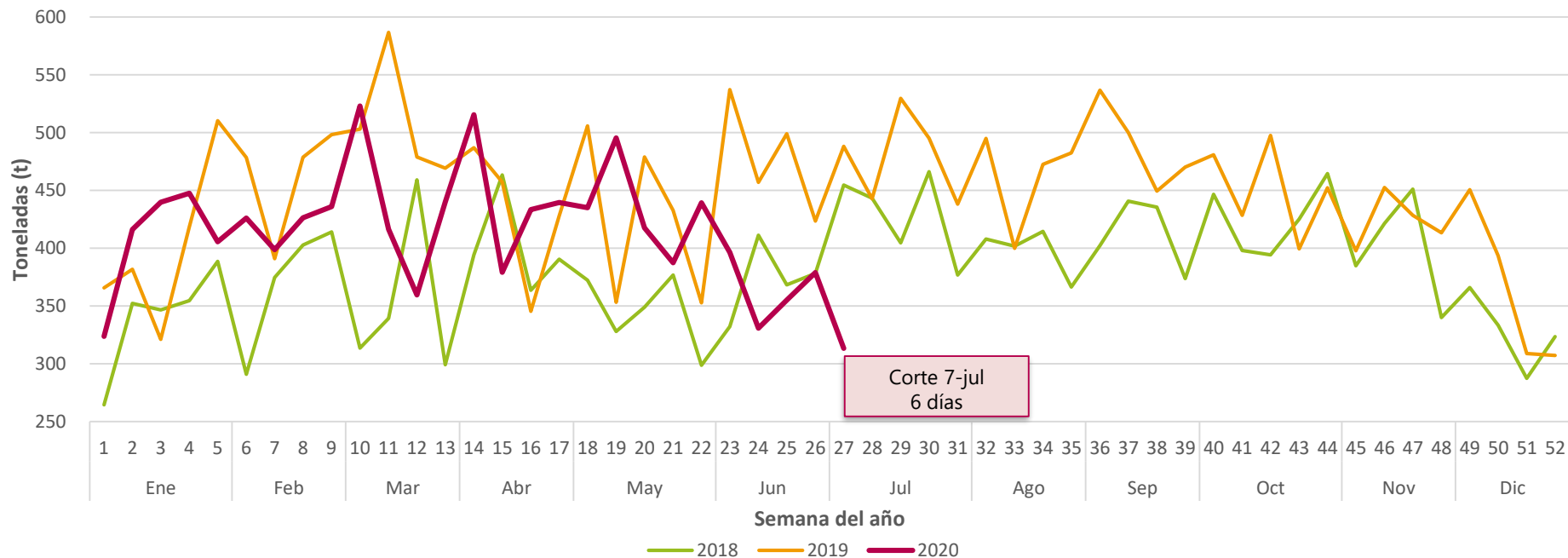

Fuente: DANE, SIPSA, 2020

Nota: Los datos de abastecimiento semanal presentados tienen una cobertura de siete días (de jueves a miércoles); sin embargo, para la semana del 2 al 7 de julio la cobertura es de solo seis días (de jueves a martes), debido a disponibilidad de la información. Por lo cual es importante tener en cuenta para efectos de comparación de esta última semana con las anteriores.

Aceite vegetal: precio

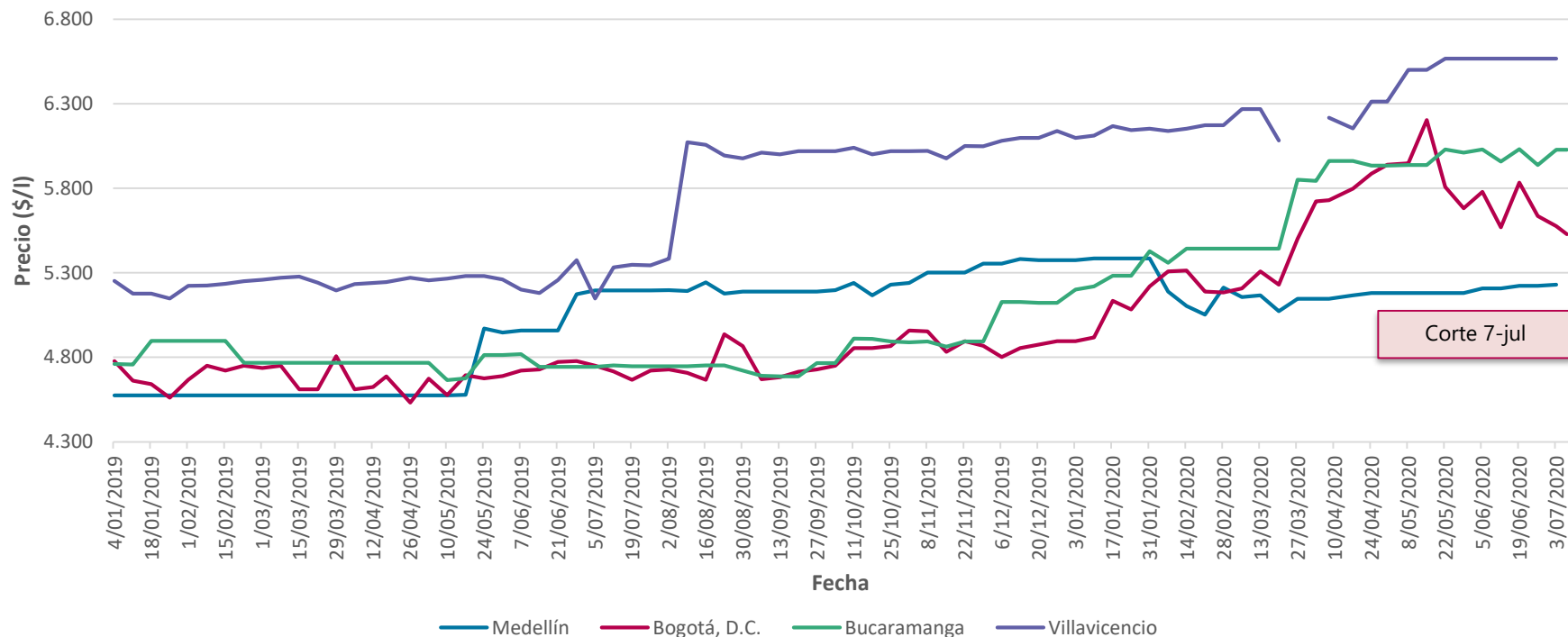

Fuente: DANE, SIPSA, 2020

Nota: Se presentan los precios promedios semanales. Las semanas se contabilizan de sábado a viernes. Para la semana más reciente se presenta el precio promedio entre el 4 y 7 de julio (martes). La etiqueta del eje de fecha, corresponde al último día de la semana.

Aceites: abastecimiento

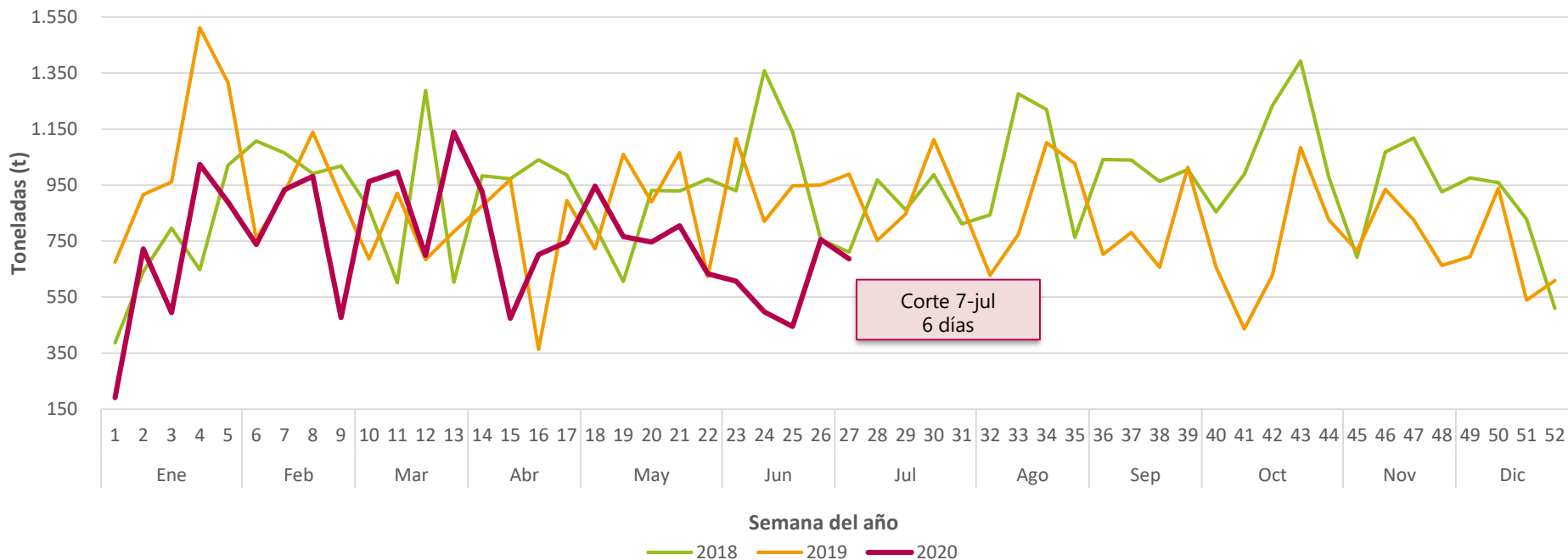

Fuente: DANE, SIPSA, 2020

Nota: Los datos de abastecimiento semanal presentados tienen una cobertura de siete días (de jueves a miércoles); sin embargo, para la semana del 2 al 7 de julio la cobertura es de solo seis días (de jueves a martes), debido a disponibilidad de la información. Por lo cual es importante tener en cuenta para efectos de comparación de esta última semana con las anteriores.

Azúcar: precio

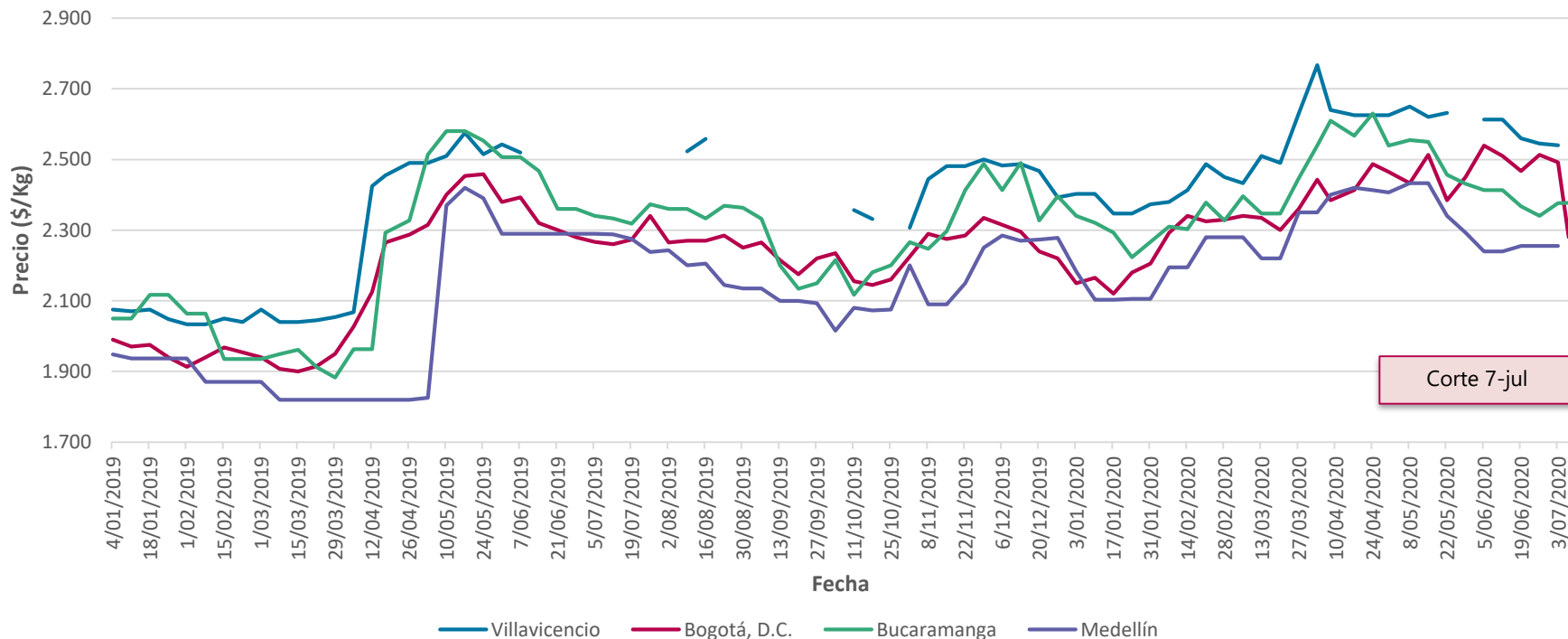

Fuente: DANE, SIPSA, 2020

Nota: Se presentan los precios promedios semanales. Las semanas se contabilizan de sábado a viernes. Para la semana más reciente se presenta el precio promedio entre el 4 y 7 de julio (martes). La etiqueta del eje de fecha, corresponde al último día de la semana.

Azúcar: abastecimiento

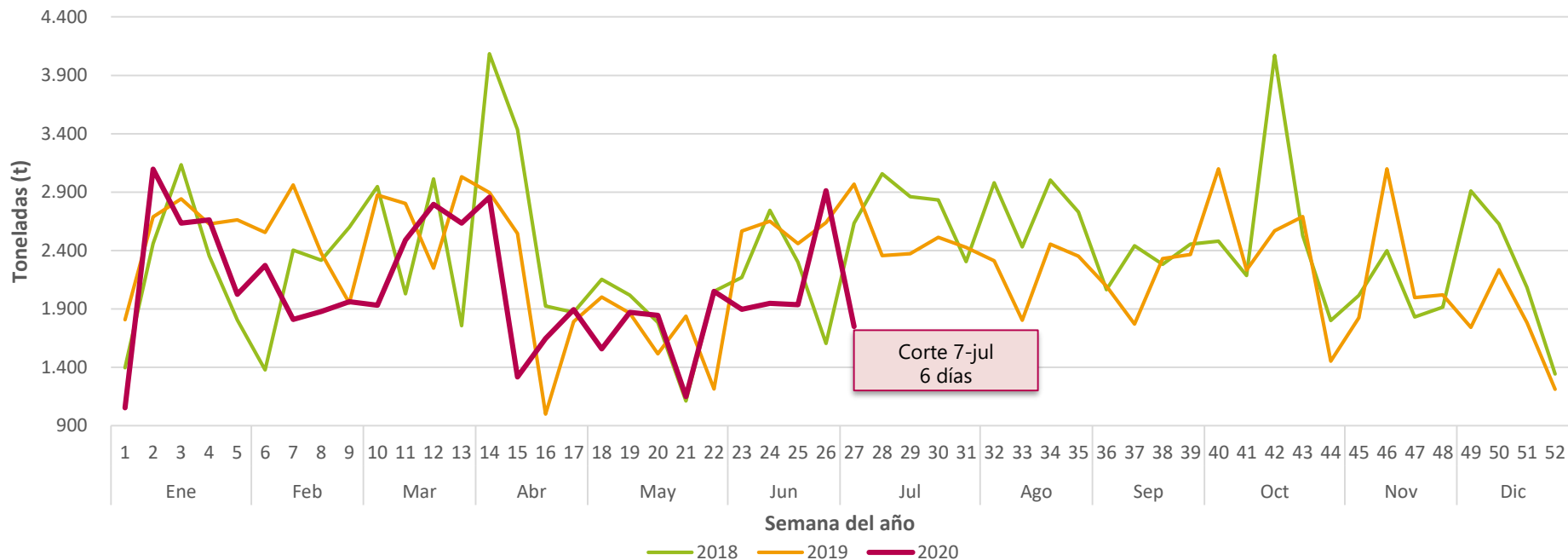

Fuente: DANE, SIPSA, 2020

Nota: Los datos de abastecimiento semanal presentados tienen una cobertura de siete días (de jueves a miércoles); sin embargo, para la semana del 2 al 7 de julio la cobertura es de solo seis días (de jueves a martes), debido a disponibilidad de la información. Por lo cual es importante tener en cuenta para efectos de comparación de esta última semana con las anteriores.

**Reporte semanal a la Superintendencia de
Industria y Comercio (identificación de
eventuales variaciones significativas y atípicas
en precios, en función de su comportamiento
histórico)**

Julio 09 de 2020

Período de julio 1 a 7 de 2020



**El futuro
es de todos**

**Gobierno
de Colombia**



a.

- 19 de los productos para los cuales fue posible contar con información, presentaron variaciones semanales positivas en su nivel de precios entre el 01 y 07 de julio, siendo la papa criolla el producto con el único incremento superior al diez por ciento (**10,56%**). Los únicos tres productos con disminuciones promedio en la variación semanal son: guantes quirúrgicos, papa negra y arroz para seco.
- Por su parte, los respiradores con máscara de filtrado no presentaron variaciones promedio en su nivel de precios para el total nacional.

b.

- Al analizar las variaciones semanales según producto y departamento, la naranja presentó variaciones por encima del diez por ciento en los departamentos del Tolima (**19,96%**), Casanare (**19,23%**), Huila (**14,62%**) y Norte de Santander (**10,74%**).
- Se destacaba igualmente el comportamiento de la papa criolla en los departamentos de Atlántico (**21,50%**) y Santander (**21,47%**)

c.

- La variación acumulada durante la semana del 01 al 07 de julio, para la papa criolla en Santander (**21,46%**) fue más de **1170** veces superior al promedio de la variación semanal histórica observada en el IPC (**0,02%**), para las papas en la capital del departamento.
- En el caso de la cebolla cabezona en la Guajira, la variación semanal ascendió a (**22,92%**), un valor superior en más de **240** veces el promedio de la variación semanal histórica observada en el IPC (**0,09%**), para este producto en la ciudad de Riohacha.

d.

- El registro de código de barra y establecimiento de comercio que explica la mayor variación diaria por producto (presentada por la naranja el 02 de julio con **15,05%**) fue la venta en Supertiendas y Droguerías Olímpica, que aportó 15,21 puntos porcentuales a la variación total.



Número de variaciones alejadas en al menos una desviación estándar del promedio acumulado nacional - Nombre DANE

Nombre DANE	Número de variaciones alejadas en al menos una desviación estándar del precio implícito			Porcentaje de variaciones significativas
	No	Sí	Total	
Aceite de girasol	2.203	135	2.338	5,8%
Acetaminofén	5.133	277	5.410	5,1%
Amoxicilina	745	25	770	3,2%
Arroz para seco	3.751	409	4.160	9,8%
Arveja	1.670	208	1.878	11,1%
Azúcar refinada	7.669	741	8.410	8,8%
Cebolla cabezona	69	12	81	14,8%
Cebolla en rama	68	8	76	10,5%
Guantes para examen, no estériles	610	57	667	8,5%
Guantes Quirúrgicos	83	5	88	5,7%
Hidroxiclороquina	101	5	106	4,7%
Huevo	1.626	201	1.827	11,0%
Ibuprofeno	256	11	267	4,1%
IVERMECTINA	288	20	308	6,5%
Jabón de tocador en barra	15.006	1.286	16.292	7,9%
Leche larga vida	10.801	1.275	12.076	10,6%
Naproxeno	921	51	972	5,2%
Naranja	119	10	129	7,8%
Papa criolla	22	3	25	12,0%
Papa negra	31	5	36	13,9%
Queso Campesino	209	19	228	8,3%
Respiradores con mascara de filtrado (mascara de alta eficiencia o mascara N95)	2	1	3	33,3%
Solución o gel desinfectante a base de alcohol	1.190	114	1.304	8,7%
Total general	52.573	4.878	57.451	8,5%

Seguimiento estadístico de precios del listado vigente de productos de primera necesidad

Julio 09 de 2020



El futuro
es de todos

Gobierno
de Colombia



@DANEColombia



@DANE_Colombia



/DANEColombia



/DANEColombia

www.dane.gov.co