

### Variaciones en los precios del listado vigente de productos de primera necesidad

El Departamento Administrativo Nacional de Estadística – DANE realizó un operativo en el cual recolectó la información de productores, distribuidores y comercializadores de productos de primera necesidad para los colombianos en tiempos del COVID-19, según lo determina el Decreto 507 del 1 de abril de 2020.

En el artículo 2 de dicho decreto legislativo se dice que *"el Departamento Administrativo Nacional de Estadística -DANE- asumirá la función de hacer seguimiento cada cinco (5) días de los precios de los listados de productos de primera necesidad de que trata el artículo 1º de este Decreto y de los precios de los insumos requeridos para la elaboración de dichos productos."*

Adicionalmente, en el mismo artículo de la referencia se menciona que el *"DANE entregará un reporte semanal a la Superintendencia de Industria y Comercio –SIC- con la identificación de eventuales variaciones significativas y atípicas en los precios de los productos en función de su comportamiento histórico."*

De acuerdo con lo anterior, el DANE realizó el ejercicio del cálculo de las variaciones diarias de los precios para el agregado de los productos de primera necesidad según el total de la cobertura lograda y departamento, por medio de un índice Laspeyres de base fija, que a su vez permite contar con las variaciones agregadas promedio diarias y las contribuciones (en puntos porcentuales) de cada registro individual a la variación.

Con el objetivo de complementar el análisis de identificación de variaciones significativas, se realizó un ejercicio a partir del cálculo de variaciones acumuladas por producto, marca empresa y municipio. Así, se busca comparar la variación acumulada de los productos, diferenciando por ciudad, para ser comparada con el promedio nacional de la variación acumulada del mismo producto.

Esto significa que, si bien en el presente reporte se hacen planteamientos sobre comportamientos agregados, la información dispuesta en la página web del DANE<sup>1</sup> permite hacer análisis meticulosos a nivel de variaciones para marca, variedad, fuente y ciudad de comercialización del listado de artículos de primera necesidad que referencia la Resolución conjunta 078 de abril 07 de 2020.

<sup>1</sup> <https://www.dane.gov.co/index.php/estadisticas-por-tema/precios-y-costos/precios-de-venta-al-publico-de-articulos-de-primera-necesidad-pvpapn>

En consecuencia, a título de ilustración, se enumeran a continuación algunos resultados agregados que resultan indicativos en cuanto al comportamiento de los precios de los productos en su ciudad de comercialización.

### 1. Principales variaciones compuestas (por producto)

Dentro de la infinidad de posibles análisis que podrán hacerse con estos resultados, en la Tabla 1 se presentan las variaciones diarias entre el 15 y el 21 de julio y en las últimas dos columnas, las variaciones acumuladas desde el 17 de julio y hasta el 21 de julio; y desde el 15 de julio y hasta el 21 de julio (los últimos cinco y siete días, respectivamente).

**Tabla 1. Variaciones compuestas por producto (julio 15 - julio 21 de 2020)**

Nombre DANE	Variación diaria del precio implícito, según producto (Días de julio) (%)							Variación compuesta%	
	15	16	17	18	19	20	21	Del 17 al 21 de julio	Del 15 al 21 de julio
Cebolla en rama	16,37	0,71	0,87	-1,50	-0,19	-0,25	-11,00	-11,96	3,18
Jabón de tocador en barra	-0,79	-0,26	-1,84	-0,09	6,24	-1,95	0,38	2,55	1,47
Ibuprofeno	-1,14	2,25	-3,01	2,10	1,46	-0,19	-0,11	0,17	1,26
Leche larga vida	0,26	-0,14	-1,15	0,46	0,84	-0,60	0,89	0,42	0,54
Aceite de girasol	-0,07	-0,25	-1,96	-0,03	0,03	0,01	2,71	0,70	0,38
Naproxeno	-1,78	1,85	-0,97	0,96	0,26	-0,01	0,04	0,28	0,31
Acetaminofén	-1,74	2,41	-1,18	1,07	0,30	0,03	-0,54	-0,34	0,28
Amoxicilina	-0,16	0,22	-0,01	0,22	0,09	-0,08	-0,06	0,16	0,22
Huevo	-0,20	-0,74	-1,36	0,65	-0,07	1,31	0,56	1,07	0,12
Respiradores con mascara de filtrado (mascara de alta eficiencia o mascara N95)	0,00	0,00	0,00	0,00	0,00	0,00	0,00	0,00	0,00
IVERMECTINA	-2,41	3,80	-0,77	0,04	-0,24	-0,11	-0,32	-1,40	-0,12
Queso Campesino	0,21	-0,39	-0,49	-0,11	-0,25	-1,15	2,07	0,05	-0,14
Azúcar refinada	0,02	-0,50	0,06	-0,11	0,18	-0,11	0,20	0,21	-0,27
Guantes Quirúrgicos	-0,56	-1,57	-0,23	0,48	-0,81	1,79	0,49	1,70	-0,46
Arroz para seco	-0,18	-0,42	-0,94	-0,31	0,22	0,19	0,89	0,03	-0,57
Guantes para examen, no estériles	-0,89	-0,11	0,13	0,06	0,01	0,18	0,04	0,43	-0,57
Solución o gel desinfectante a base de alcohol	-0,26	0,10	-0,09	0,19	-0,03	0,16	-0,65	-0,42	-0,58
Arveja	-0,44	1,15	-0,17	0,55	0,10	-0,48	-1,31	-1,31	-0,62
Cebolla cabezona	-2,61	2,98	-0,39	0,30	-0,85	0,38	-0,37	-0,93	-0,64
Papa negra	6,80	-2,19	-0,82	0,12	0,21	0,50	-5,15	-5,15	-0,92
Hidroxiclороquina	-1,94	1,79	-0,92	1,05	-0,01	0,01	-0,91	-0,80	-0,97
Papa criolla	-0,40	-3,43	-1,02	1,13	0,58	-0,26	-4,95	-4,56	-8,21
Naranja	-12,79	13,24	1,87	0,41	0,16	3,42	-22,40	-17,78	-18,80

Fuente: DANE, PVPAPN, 2020

Estos resultados se presentan para cada producto informado por parte de las fuentes seleccionadas por el DANE. La mayor variación acumulada durante los siete días desde el 15

de julio y hasta el 21 de julio, se presentó en la cebolla en rama (3,18%), en tanto el segundo producto con mayor variación fue el jabón de tocador en barra (1,47%).

De otro lado, la mayor variación promedio semanal dentro del listado de artículos farmacéuticos se presentó en el Ibuprofeno (1,26%).

## **2. Principales variaciones compuestas (por producto y departamento)**

La información en la Tabla 2 permite analizar el comportamiento observado de las principales variaciones compuestas por producto y departamento. En este caso, se observa el comportamiento del Ibuprofeno, para toda la semana, destacando los departamentos de Huila y Atlántico que presentan variaciones acumuladas durante la semana (34,18% y 7,04% respectivamente).

En este escenario se destaca también el comportamiento de la cebolla en rama que presenta la mayor variación semanal en el departamento de Santander (15,28%), explicada principalmente por la variación observada el 15 de julio (14,33%). En el caso de la naranja se destacan las variaciones semanales observadas en los departamentos de Antioquia (12,93%) y Cauca (10,39%).

Dentro de las veinte mayores variaciones acumuladas dentro de la semana también sobresale el comportamiento de los guantes para examen no estériles, en los departamentos de Arauca, Risaralda y La Guajira.

**Tabla 2. Principales variaciones diarias y acumuladas, según producto y departamento (julio 15 – julio 21 de 2020)**

Producto	Departamento	Variación diaria del precio implícito, según producto y departamento (%)							Variación acumulada del 15 al 21 de julio %
		15	16	17	18	19	20	21	
Ibuprofeno	Huila	0,00	0,00	0,00	34,18	0,00	0,00	0,00	34,18
Cebolla en rama	Santander	14,33	3,09	0,00	-2,19	0,00	0,00	0,00	15,28
Naranja	Antioquia	-0,17	-0,18	1,12	13,80	-1,67	-2,15	2,36	12,93
Cebolla en rama	Valle del Cauca	9,85	-0,56	1,30	0,81	0,12	0,81	-0,80	11,72
Guantes para examen, no estériles	Arauca	0,43	7,74	0,00	0,00	0,00	2,58	0,00	11,00
Naranja	Cauca	0,00	0,00	10,75	-0,53	-0,36	0,58	0,00	10,39
Papa criolla	Risaralda	7,42	9,78	-0,23	0,23	-0,53	-0,16	-6,04	10,05
Aceite de girasol	Quindío	0,01	0,05	-0,11	0,14	0,22	-0,25	9,89	9,97
IVERMECTINA	Sucre	0,00	8,67	0,93	-1,64	-3,91	4,95	0,54	9,39
Guantes Quirúrgicos	Norte de Santander	0,00	-16,67	8,33	-7,14	0,00	3,33	25,00	8,27
Guantes para examen, no estériles	Risaralda	4,63	-1,84	2,10	-1,10	2,64	0,00	1,65	8,20
Arveja	Santander	6,45	-1,37	1,42	1,54	-0,05	-1,35	1,23	7,92
Queso Campesino	Bolívar	0,35	0,86	-1,34	1,37	0,00	-1,03	7,68	7,86
Arveja	Nariño	7,94	-0,03	0,41	-0,52	0,00	0,00	0,00	7,79
IVERMECTINA	La Guajira	0,00	9,64	-3,87	2,45	-0,28	0,20	-0,20	7,68
Arveja	Córdoba	-4,33	0,50	1,00	1,90	0,00	0,00	8,52	7,39
Ibuprofeno	Atlántico	-3,03	3,92	-8,38	7,68	5,17	-1,05	3,47	7,04
Arveja	Antioquia	4,02	2,36	-0,01	-0,13	0,26	0,00	0,35	6,99
Papa criolla	Valle del Cauca	7,23	-0,24	-0,31	0,25	0,28	-0,99	0,08	6,23
Guantes para examen, no estériles	La Guajira	6,20	0,00	0,00	0,00	0,00	0,00	0,00	6,20

Fuente: DANE, PVPAPN, 2020

Al comparar la variación acumulada durante la semana a partir de los registros disponibles en el PVPAPN con la máxima variación promedio histórica calculada a partir de los datos disponibles en el IPC, es posible observar que la variación mensual del Ibuprofeno en el Huila (34,18%), fue más de 460 veces superior al promedio de la variación semanal histórica observada en el IPC (0,07%), para los medicamentos en la capital del departamento.

**Tabla 3. Comparación de las principales variaciones acumuladas, según producto y departamento con las máximas variaciones percibidas según el IPC (julio 15 – julio 21 de 2020)**

Producto	Departamento	Variación promedio diaria del precio implícito, según producto y departamento (Días de julio) %							Variación acumulada del 15 al 21 de julio %	Máxima variación semanal promedio IPC %	Variación semanal acumulada reportada / variación semanal promedio según el IPC
		15	16	17	18	19	20	21			
Ibuprofeno	Tolima	0,00	2,06	0,00	0,00	0,00	0,00	0,00	2,06	-0,0002	11230
Amoxicilina	Tolima	0,00	1,62	-0,28	0,00	0,00	0,00	0,00	1,34	0,00	7289
Naproxeno	Tolima	-0,16	0,00	-0,36	0,80	0,08	0,48	-0,17	0,67	0,00	3674
Ibuprofeno	Huila	0,00	0,00	0,00	34,18	0,00	0,00	0,00	34,18	0,07	463
Papa criolla	Santander	4,59	0,48	0,33	-0,64	4,74	-3,86	0,19	5,70	0,02	311
Ibuprofeno	Atlántico	-3,03	3,92	-8,38	7,68	5,17	-1,05	3,47	7,04	0,07	105
IVERMECTINA	Sucre	0,00	8,67	0,93	-1,64	-3,91	4,95	0,54	9,39	0,12	76
Arveja	Córdoba	-4,33	0,50	1,00	1,90	0,00	0,00	8,52	7,39	0,12	64
Acetaminofén	Huila	-2,43	7,85	-4,26	5,16	0,96	-1,19	-0,99	4,63	0,07	63
Huevo	Tolima	-0,13	0,25	0,01	-0,15	1,58	3,38	-0,17	4,82	0,08	62

Fuente: DANE, PVPAPN, 2020

De otro lado, la papa criolla en Santander, presentó una variación semanal acumulada de 5,70%, un valor superior en más de 310 veces el promedio de la variación semanal histórica observada por el IPC para esta artículo en la capital del departamento (0,02%).

**Tabla 4. Comparación de variaciones acumuladas, según producto y departamento con las máximas variaciones percibidas según el IPC (julio 15 – julio 21 de 2020)**

Producto	Departamento	Variación acumulada del 15 al 21 de julio %	Variación Semanal Promedio IPC %	Variación semanal acumulada reportada / variación semanal promedio según el IPC
Ibuprofeno	Huila	34,18	0,07	462,91
Cebolla en rama	Santander	15,28	1,54	9,90
Naranja	Antioquia	12,93	1,57	8,23
Cebolla en rama	Valle del Cauca	11,72	2,72	4,31
Naranja	Cauca	10,39	1,52	6,86
Papa criolla	Risaralda	10,05	-0,92	-10,88
Aceite de girasol	Quindio	9,97	0,27	36,89
IVERMECTINA	Sucre	9,39	0,12	75,98
Arveja	Santander	7,92	2,50	3,17
Queso Campesino	Bolívar	7,86	0,45	17,37
Arveja	Nariño	7,79	2,58	3,02
IVERMECTINA	La Guajira	7,68	0,18	42,81
Arveja	Córdoba	7,39	0,12	64,04
Ibuprofeno	Atlántico	7,04	0,07	104,94
Arveja	Antioquia	6,99	2,82	2,47

Fuente: DANE, PVPAPN, 2020

### **3. Principales contribuciones según fuentes, a la variación diaria promedio por producto**

El registro de código de barra por establecimiento de comercio que explica la mayor variación diaria por producto (presentada en la cebolla en rama, el 15 de julio con 16,37%) fue la vendida en Almacenes Éxito S.A. que aportó 13,45 puntos porcentuales a la variación total.

El 16 de julio, la naranja presentó una variación diaria de 13,24%, y la mayor contribución por fuente se observó en Supertiendas y Droguerías Olímpica S.A., que aportó **13,23** puntos porcentuales a la variación total.

### **4. Principales contribuciones según marcas, a la variación diaria promedio por producto**

Para el caso del jabón de tocador en barra, la mayor contribución a la variación total diaria del 19 de julio (6,24%) se observó en la referencia "PTX AVENA 9X120G" que aportó 2,01 puntos porcentuales a la variación total en este producto.

## 5. Análisis estadístico a partir de la variación acumulada de la semana por producto

A continuación se presentan algunos ejemplos de productos cuyas variaciones acumuladas están muy por encima de la variación promedio para el total nacional de ese mismo producto. Adicionalmente, se presenta el porcentaje de observaciones cuyas variaciones están alejadas del promedio nacional durante la semana del 15 al 21 de julio en al menos una desviación estándar:

### Gráfico 1. Distribución variaciones acumuladas por producto

**ACEITE FINO GIRASOL VEGETAL X1LTR**

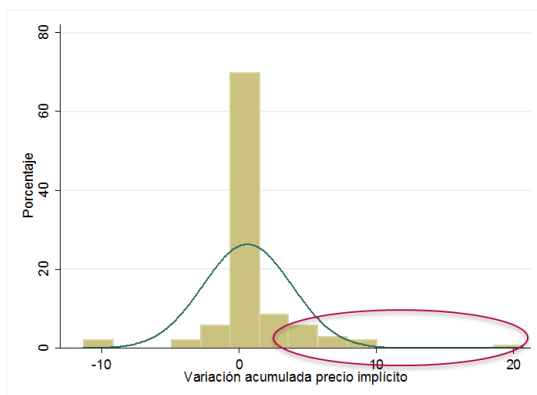

El **11,5%** de los productos se desvían en al menos 1 d.e. de su media

**CAJ.ACEITE GIRASOL PREMIER X500CC**

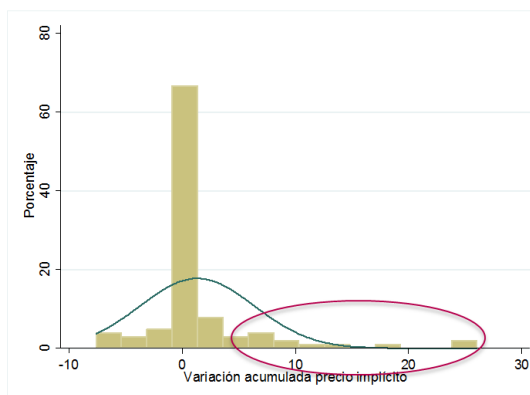

El **9,8%** de los productos se desvían en al menos 1 d.e. de su media

**ASPIRINA 500MG TABLETA PLE X20TAB BAY**

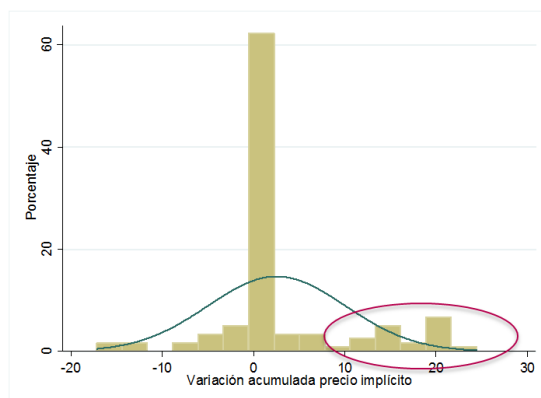

El **16,8%** de los productos se desvían en al menos 1 d.e. de su media

**NOXPIRIN X500MG CAP.PLE.X12CAP**

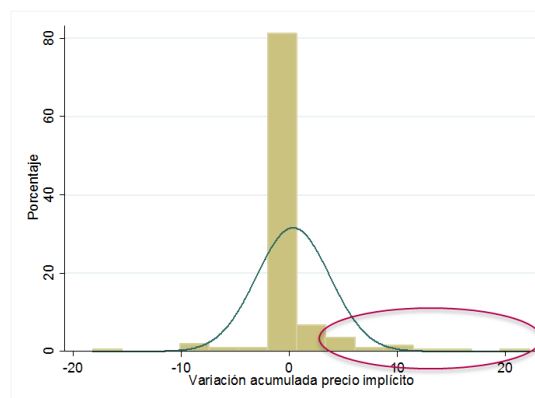

El **7,1%** de los productos se desvían en al menos 1 d.e. de su media

**ARROZ DIANA VITAMOR X3000G**

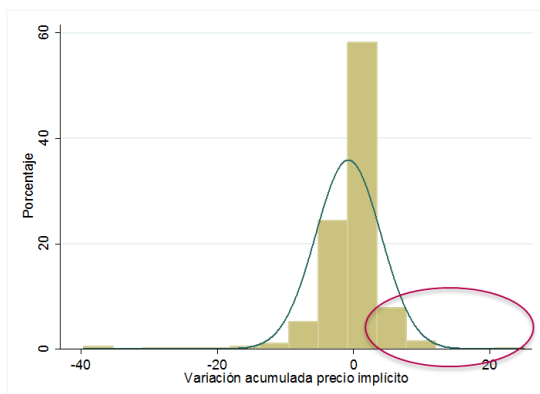

El **8,3%** de los productos se desvían en al menos 1 d.e. de su media

**ARROZ BLANCO DIANA X500G**

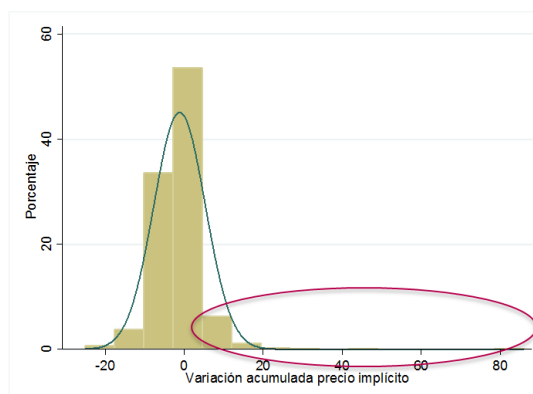

El **7,5%** de los productos se desvían en al menos 1 d.e. de su media

**AZÚCAR PROVIDENCIA BLANCO X500G**

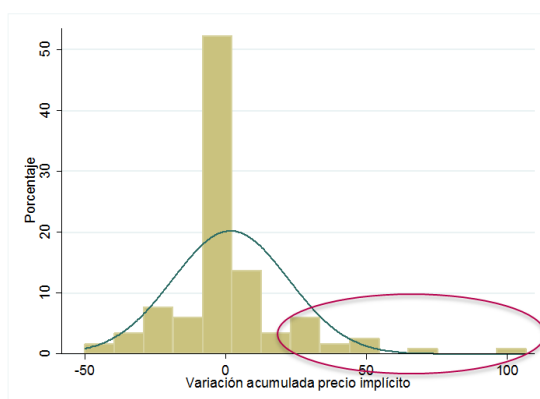

El **12,0%** de los productos se desvían en al menos 1 d.e. de su media

**AZÚCAR INCAUCA BLANCA X2.5KG**

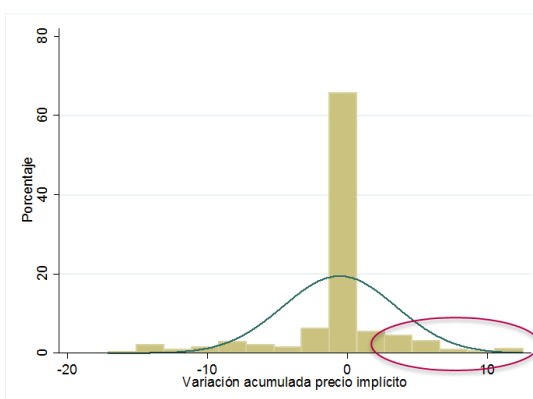

El **9,0%** de los productos se desvían en al menos 1 d.e. de su media

**ARVEJA VERDE DELCOSTAL COJIN 500g**

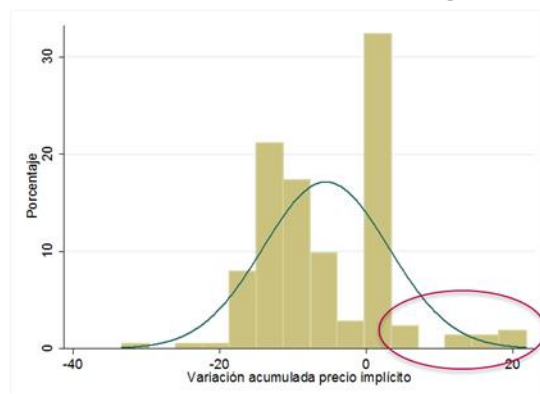

El **10,8%** de los productos se desvían en al menos 1 d.e. de su media

**HUEVO COLSUB AA ROJO VITAFILADO 30UND**

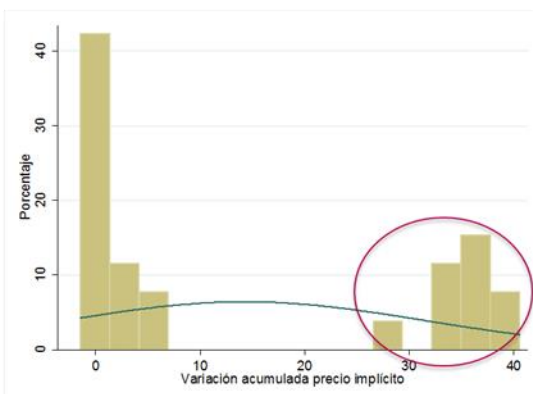

El **34,6%** de los productos se desvían en al menos 1 d.e. de su media



**JABÓN PROTEX LIMP PROFUNDA 120G**

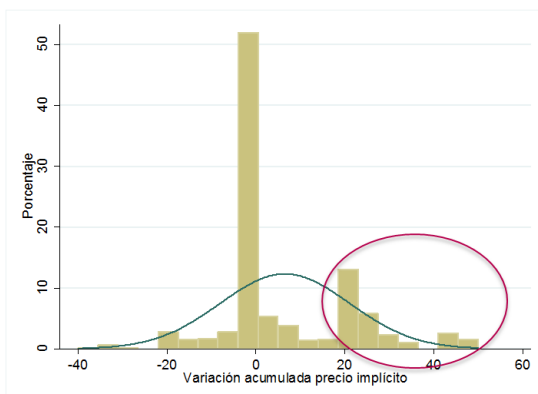

El **19,5%** de los productos se desvían en al menos 1 d.e. de su media

**JABÓN PROTEX AVENA 3X120G PE**

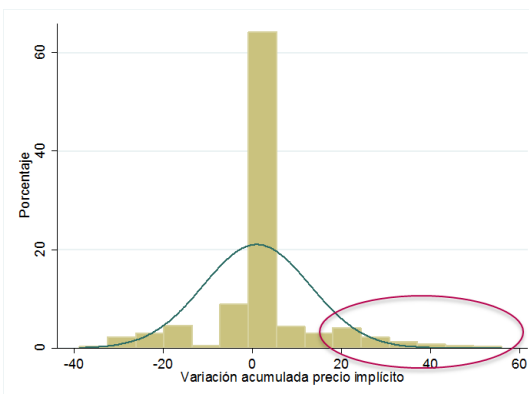

El **11,1%** de los productos se desvían en al menos 1 d.e. de su media

**LECHE ALPINA ENTERA X1.1LITRO X 6UND**

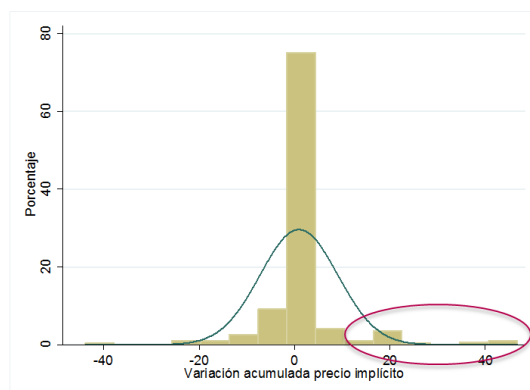

El **7,2%** de los productos se desvían en al menos 1 d.e. de su media

**LECHE ALPINA DESLACTOSADA MAXIL.X1.1L**

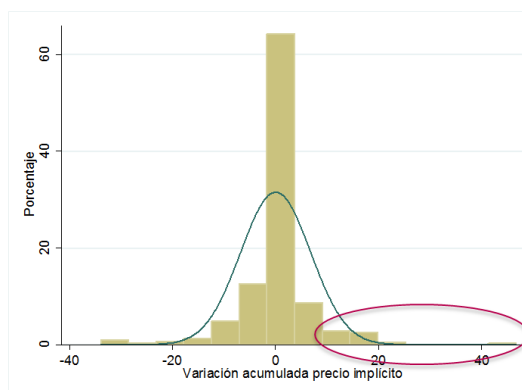

El **7,7%** de los productos se desvían en al menos 1 d.e. de su media

**NARANJAO 2.5 kg**

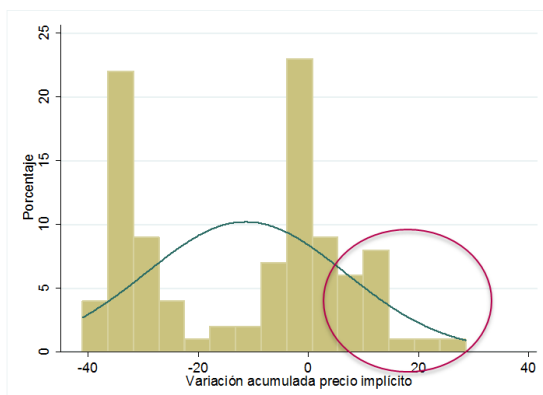

El **16,0%** de los productos se desvían en al menos 1 d.e. de su media

**QUESO CAMPESINO FRESCO SEMIDUROX250G**

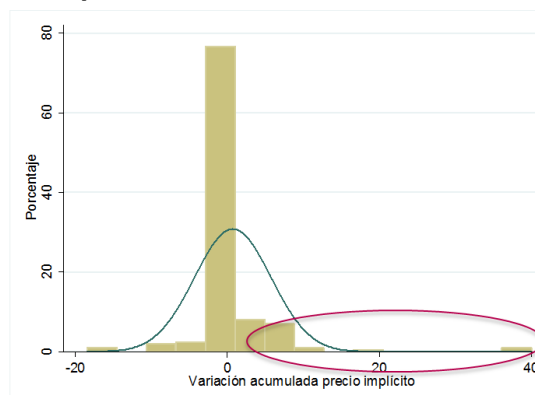

El **7,1%** de los productos se desvían en al menos 1 d.e. de su media

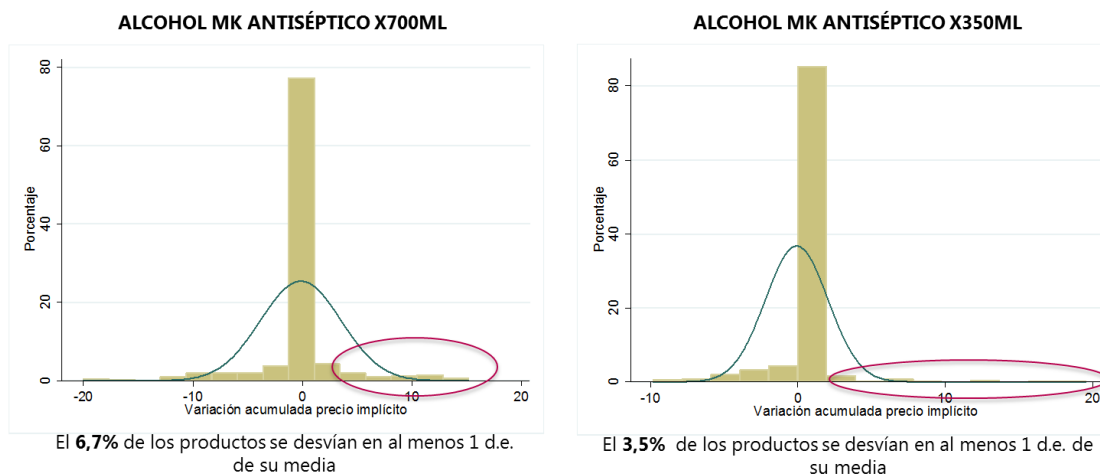

Fuente: DANE, PVPAPN, semana 15 - 21 julio de 2020.

A partir de los ejemplos incluidos en el gráfico 1 es posible identificar cuáles son las empresas y en qué ciudades están ofertando los productos que registraron las variaciones acumuladas más altas durante el periodo de referencia. De esta manera, en el Anexo 1 se incluye la totalidad de productos que se encuentran en las colas de la distribución de la variación acumulada, desagregadas por tipo de precio (implícito y reportado), y por número de desviaciones estándar alejadas de la media.

En la siguiente tabla se presentan los productos que tuvieron mayor número de variaciones acumuladas del precio implícito que superan a la media en al menos una desviación estándar:

**Tabla 5. Productos con mayor número de variaciones acumuladas del precio implícito superiores en más de una desviación estándar a la media.**

Nombre de producto	Número de variaciones
JABON PROTEX LIMP PROFUNDA 120G	127
AZUCAR RIOPAILA BLANCA NATURAL X 1KG	52
AZUCAR RIOPAILA MORENA X1KG	48
AZUCAR SUPREMA RIOPAILA BLANCA X500G	48
ARROZ DIANA VITAMOR X3000G	45
JABON PROTEX AVENA 120G	44
ARROZ BLANCO DIANA X500G	43

Nombre de producto	Número de variaciones
JABON PROTEX LIMPIEZA PROFUNDA 3X120G	42
LECHE ALQUERIA ENTERA X900ML	42
JABON PROTEX AVENA 3X120G PE	41
ARROZ BLANCO DIANA X1.000G	40
CAJ.LECHE ALPINA ENTERA X1.1L	39
JABON JOHNSONS ALMENDRAS AVENAX330GRM	39
LECHE ALPINA DESLACTOSADA DESCREM.X1L	36
ARROZ PREMIUM DIANA BLANCO X1000G	34
LECHE ALPINA DESLACTOSADA X1L	34
JABON LAK TOCADOR FRESCURA TROP.X375G	31
LECHE ALPINA DESLACTOSADA MAXIL.X1.1L	30
ARROZ BLA.DIANA PREMIUM X2500G	28
AZUCAR INCAUCA BLANCA X2.5KG	28

Fuente: DANE, PVPAPN, semana 15 - 21 julio de 2020.

De manera complementaria, en la siguiente tabla se presentan las empresas que tuvieron mayor número de variaciones acumuladas del precio implícito que superan a la media en al menos una desviación estándar:

**Tabla 6. Empresas con mayor número de variaciones acumuladas del precio implícito superiores en más de una desviación estándar a la media.**

Empresa	Número de variaciones
SUPERTIENDAS Y DROGUERIAS OLIMPICA S.A.	858
CENCOSUD COLOMBIA S.A.	537
JERONIMO MARTINS COLOMBIA SAS	312
CAJA COLOMBIANA DE SUBSIDIO FAMILIAR	228
ALMACENES EXITO S.A.	203
KOBA COLOMBIA SAS	157
COOPERATIVA MULTIACTIVA DE SERVICIOS SOLIDARIOS	101
SURTIFAMILIAR S.A.	87
INVERSIONES EURO S.A	78
SUPERTIENDAS CAÑAVERAL S.A.	77
FARMATODO COLOMBIA SA	65
CAJA DE COMPENSACIÓN FAMILIAR DEL VALLE DEL CAUCA	60

Empresa	Número de variaciones
DROGUERIAS Y FARMACIAS CRUZ VERDE S.A.S	59
INVERCOMER DEL CARIBE S.A.S.	55
CARIBE S.A.	48
SUPERMERCADOS EL RENDIDOR SA.	48
MAKRO SUPERMAYORISTA S.A.S	47
SUPERMERCADO LA GRAN COLOMBIA S.A.	47
ETICOS SERRANO GOMEZ LTDA	44
COMERCIALIZADORA MERCALDAS S.A.	41
MERCAMIO SA	30
SUPERMERCADOS MAS POR MENOS S.A.S	29
INVERSIONES MERCA Z S.A	28
UNION DE DROGUISTAS S.A.	28
SUPERMERCADOS DINASTIA LA ABUNDANCIA S.A.S.	26
COMERCIALIZADORA MONTES DE COLOMBIA SAS	24

Fuente: DANE, PVPAPN, semana 15 - 21 julio de 2020.

Por último, a continuación se presentan los productos que registraron las mayores variaciones acumuladas durante el periodo de referencia. Como se puede observar, el "AZÚCAR PROVIDENCIA BLANCO X500G", vendido por Cencosud Colombia S.A. en Duitama, registró una variación acumulada del precio reportado de 106,67%, mientras que el promedio nacional de la variación acumulada de ese mismo producto se ubicó en 1,76%. Como puede observarse en la serie de precios diaria en el anexo, el precio implícito pasó de \$1.000 el 15 de julio a \$2.000 el 16 de julio; luego se redujo a \$1.667 el 19 de julio, para subir a \$2.000 el 20 de julio. Es importante destacar que el precio reportado se mantuvo constante en \$1.550 a lo largo de la semana de referencia.

Le sigue el jabón de tocador en barra "JABÓN PROTEX AVENA 9X120G PE", vendido por Cencosud Colombia S.A. en Medellín, cuya variación semanal acumulada fue de 100,0%, mientras que ese mismo producto en el promedio nacional registró una variación de 1,43%. Como se puede apreciar en la serie de precios diarios, el precio implícito de dicho producto pasó de \$9.000 el 18 de julio a \$18.000 el 19 de julio. Sin embargo, es importante resaltar que el precio reportado de dicho producto no registró variaciones durante la semana.

Se invita a consultar el Anexo 1 para conocer la lista completa de productos con variaciones acumuladas superiores al promedio nacional en al menos una y dos desviaciones estándar.

**Tabla 7. Productos con mayor variación acumulada del precio implícito**

Nombre DANE	Código de barras	Nombre producto	Marca	Empresa	Municipio	Variación acumulada (%)	Variación promedio acumulada del producto total nacional (%)
Azúcar refinada	7702104010406	AZUCAR PROVIDENCIA BLANCO X500G	PROVIDENCIA	CENCOSUD COLOMBIA S.A.	Duitama	106,67	1,76
Jabón de tocador en barra	7702010921582	JABON PROTEX AVENA 9X120G PE	PTX AVENA 9X120G	CENCOSUD COLOMBIA S.A.	Medellín	100,00	1,43
Leche larga vida	7700604042996	DPL LECHE PARMALAT DESLACTOSADA X6ART	PARMALAT	CENCOSUD COLOMBIA S.A.	Bello	87,88	0,95
Arroz para seco	7702511000984	ARROZ PREMIUM BLANCO GOURMET X500G	CAROLINA	SUPERTIENDAS Y DROGUERIAS OLIMPICA S.A.	Montelíbano	86,67	2,10
Arroz para seco	7702511000014	ARROZ BLANCO DIANA X500G	DIANA	INVERSIONES EURO S.A	Itagüí	85,94	-1,17
Leche larga vida	7702177009659	LCH. ALQUERIA DESLACT.X1300ML X6UND	ALQUERIA	COMERCIALIZADORA MERCALDAS S.A.	Manizales	85,92	0,60
Azúcar refinada	7702059601339	AZUCARINCAUCA LIGHT MORENA X454G	INCAUCA	ALMACENES EXITO S.A.	Barranquilla	85,71	1,34
Jabón de tocador en barra	7701018064697	JABON UNICO LAVAR SENSACION LAVAN.X250G	UNICO	SUPERTIENDAS Y DROGUERIAS OLIMPICA S.A.	Malambo	83,33	4,15
Azúcar refinada	7702059601810	AZUCAR INCAUCA LIGHT NATURAL X750G	INCAUCA	ALMACENES EXITO S.A.	Medellín	76,68	0,66
Azúcar refinada	7702059201027	AZUCAR MORENA INCAUCAX500G	INCAUCA	CENCOSUD COLOMBIA S.A.	Mosquera	76,67	3,30
Arveja	7701008001114	ARVEJAO VDE IMP 500 GR	POPPING	SUPERTIENDAS Y DROGUERIAS OLIMPICA S.A.	Montería	74,47	0,30
Azúcar refinada	7702127107022	AZUCAR SUPREMA RIOPAILA BLANCA X500G	RIOPAILA	SUPERMERCADOS DINASTIA LA ABUNDANCIA S.A.S.	La Estrella	70,78	2,49
Azúcar refinada	7702104010406	AZUCAR PROVIDENCIA BLANCO X500G	PROVIDENCIA	CENCOSUD COLOMBIA S.A.	Bello	69,67	1,76
Jabón de tocador en barra	7702010921506	JABON PROTEX OMEGA 3X120G PE	PTX OMEGA 3X120G	CENCOSUD COLOMBIA S.A.	Floridablanca	68,42	-0,26
Jabón de tocador en barra	7702310021326	PAQ.JAB.CAREY PROPOLEO AVN.X125G X3UND	CAREY	SUPERTIENDAS Y DROGUERIAS OLIMPICA S.A.	Popayán	66,86	0,16
Jabón de tocador en barra	7701018064697	JABON UNICO LAVAR SENSACION LAVAN.X250G	UNICO	SUPERTIENDAS Y DROGUERIAS OLIMPICA S.A.	Valledupar	66,67	4,15
Azúcar refinada	7702059201027	AZUCAR MORENA INCAUCAX500G	INCAUCA	CENCOSUD COLOMBIA S.A.	Rionegro	66,67	3,30
Arveja	7707197140702	ARVEJA DESGRANADA	Cosecha	CAJA COLOMBIANA DE SUBSIDIO FAMILIAR	Bogotá D.C.	66,40	33,24
Ibuprofeno	7702057091576	IBUPROFENO IBUFLASH MIGRAN CAJX18 CAP	MK	SUPERTIENDAS Y DROGUERIAS OLIMPICA S.A.	Barranquilla	64,71	-0,07
Jabón de tocador en barra	7702031407348	JABON JOHNSONS UVA VERDEX330GRM	JOHNSONS	SUPERTIENDAS Y DROGUERIAS OLIMPICA S.A.	Armenia	64,46	0,25

Fuente: DANE, PVPAPN, semana 15 - 21 julio de 2020.



@DANE\_Colombia



/DANEColombia



/DANEColombia



DANEColombia

Si requiere información adicional, contáctenos a través del correo  
**[contacto@dane.gov.co](mailto:contacto@dane.gov.co)**

Departamento Administrativo Nacional de Estadística –DANE  
Bogotá, Colombia

[www.dane.gov.co](http://www.dane.gov.co)