

# Seguimiento estadístico de precios del listado vigente de productos de primera necesidad

---

**Agosto 06 de 2020**

Resultados de acuerdo con el Decreto  
Legislativo 507 de abril 01 de 2020 y  
Resolución 078 de abril 07 de 2020



El futuro  
es de todos

Gobierno  
de Colombia

### De dónde venimos:

- 5-días (24 al 28 de julio).
- Cobertura de 25 productos con 77 fuentes y **367.649** cotizaciones
- Abastecimiento mayorista de SIPSA en 28 centrales de abastecimiento con **21.713 toneladas el lunes 27 de julio**

### Qué vamos a ver:

- 5-días (31 de julio al 4 de agosto).
- Cobertura de 25 productos con 77 fuentes y **565.899** cotizaciones
- Abastecimiento mayorista de SIPSA en 28 centrales de abastecimiento con **22.630 toneladas el lunes 3 de agosto**





Producto DANE	Códigos de barras con información reportada	Códigos de barras tabla paramétrica	Total cobertura
Aceite de girasol	26	46	56,5%
Acetaminofén	94	234	40,2%
Amoxicilina	9	10	90,0%
Arroz para seco	32	60	53,3%
Arveja	76	314	24,2%
Azúcar refinada	84	134	62,7%
Cebolla cabezona	6	47	12,8%
Cebolla en rama	16	64	25,0%
Guantes para examen, no estériles	39	75	52,0%
Guantes Quirúrgicos	1	1	100,0%
Hidroxicloroquina	4	6	66,7%
Huevo	104	370	28,1%
Ibuprofeno	5	9	55,6%
Ivermectina	1	4	25,0%
Jabón de tocador en barra	81	147	55,1%
Leche larga vida	118	263	44,9%
Naproxeno	12	27	44,4%
Naranja	6	69	8,7%
Papa criolla	7	39	17,9%
Papa negra	6	54	11,1%
Queso Campesino	3	5	60,0%
Solución o gel desinfectante a base de alcohol	8	21	38,1%

# Operativo de CARGUE MASIVO de información a partir de códigos de barras de 77 FUENTES seleccionadas en función de su representatividad por producto

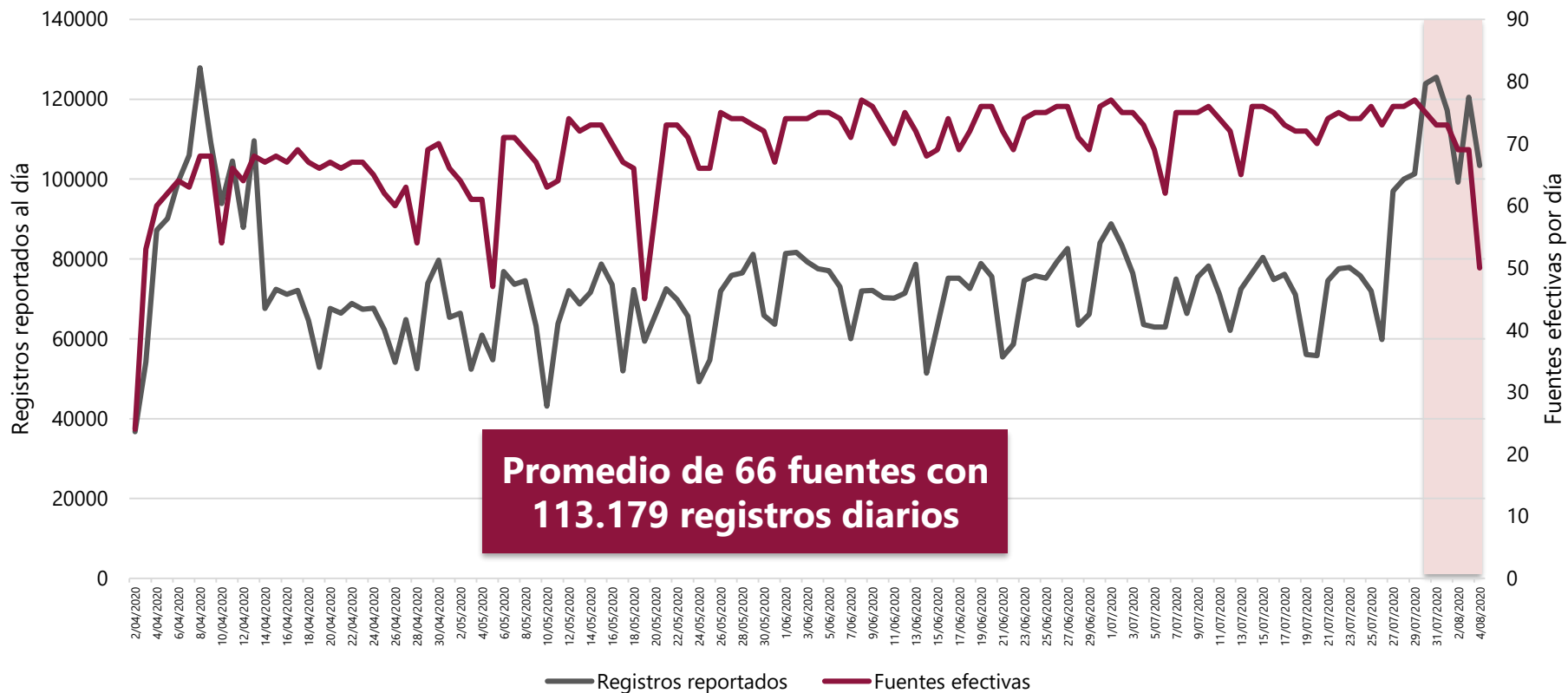

# Seguimiento estadístico de precios en **CARGUE MASIVO** del listado vigente de productos de primera necesidad

**Agosto 06 de 2020**

Resultados con base en 565.899 registros de  
un promedio de 66 fuentes efectivas diarias  
para el período del 31 de julio al 4 de agosto de 2020



El futuro  
es de todos

Gobierno  
de Colombia

# Guantes quirúrgicos: precio y cantidades del producto más vendido

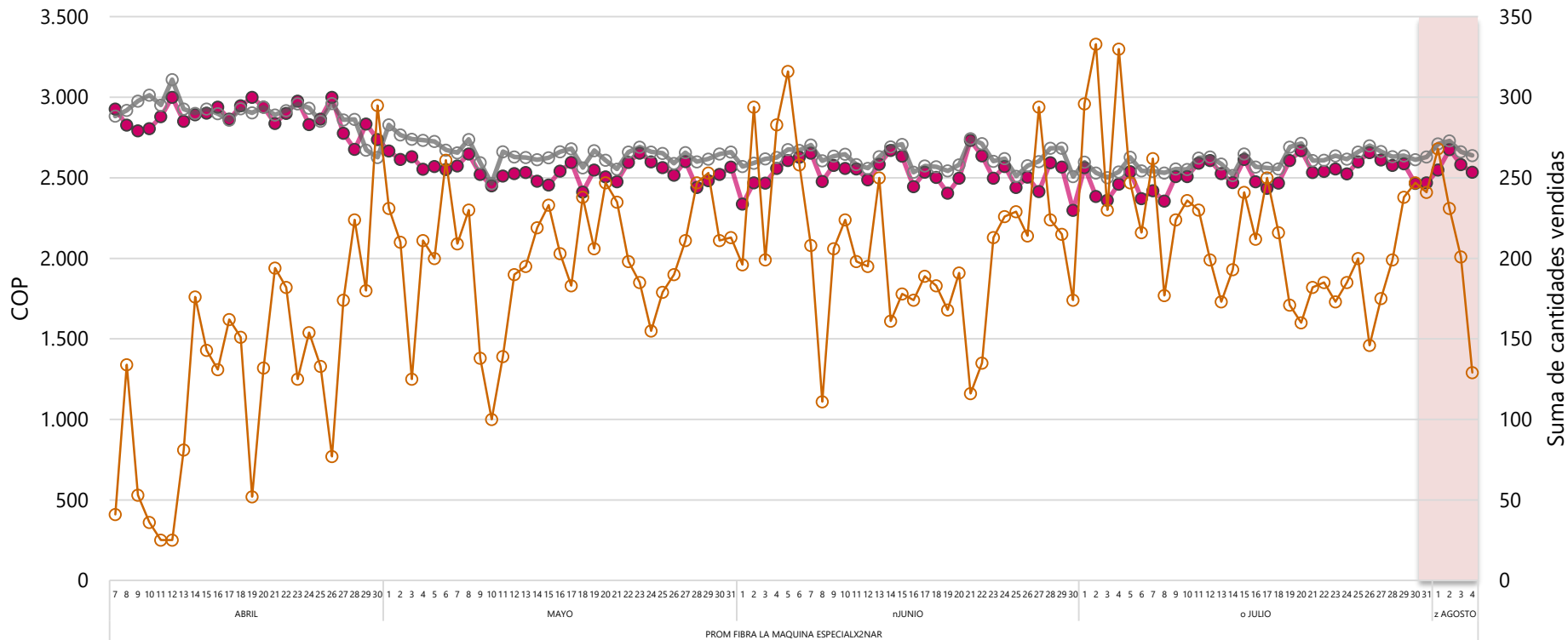

● Promedio de pvp implícito Nacional

● Promedio de pvp reportado Nacional

○ Suma de Cantidades vendidas

# Jabón de tocador: precio y cantidades del producto más vendido

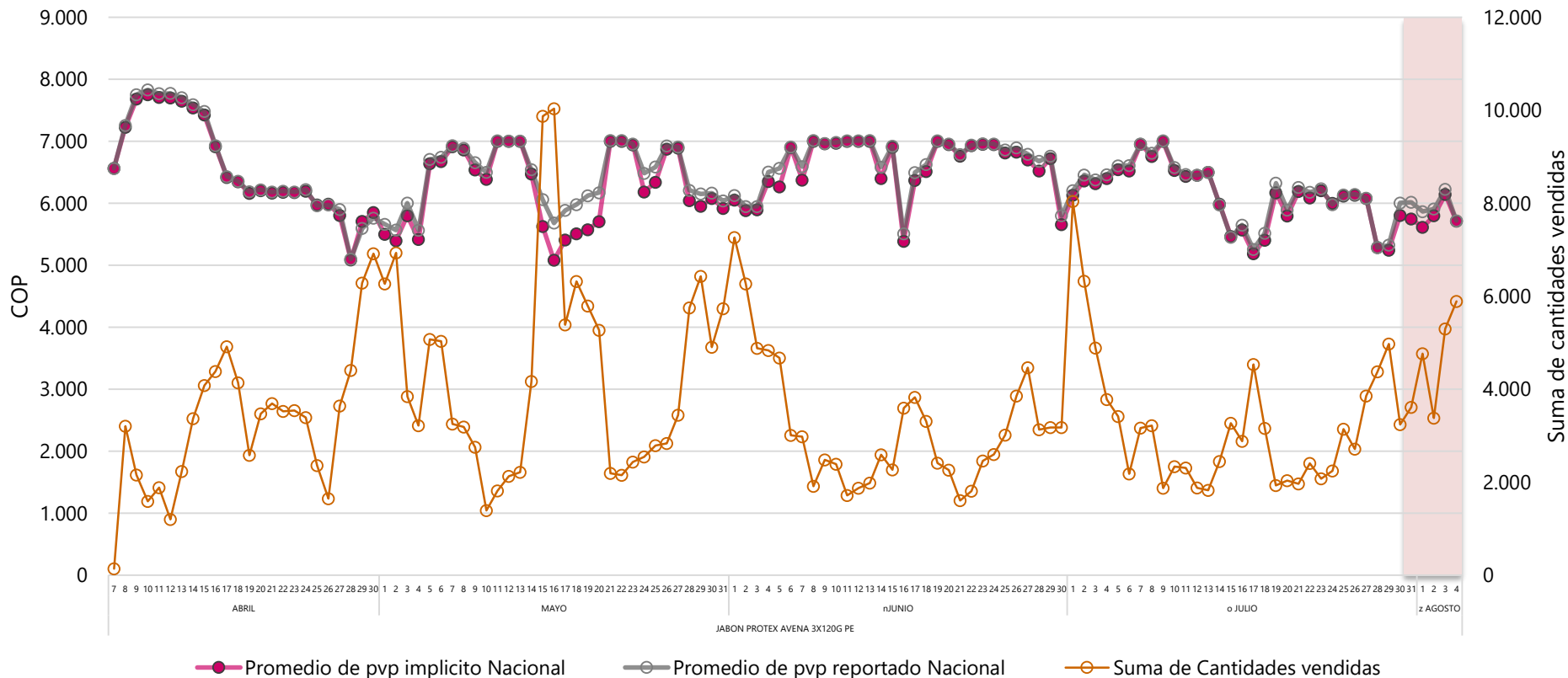

Fuente: PVPAPN, 2020

# Ivermectina: precio y cantidades del producto más vendido

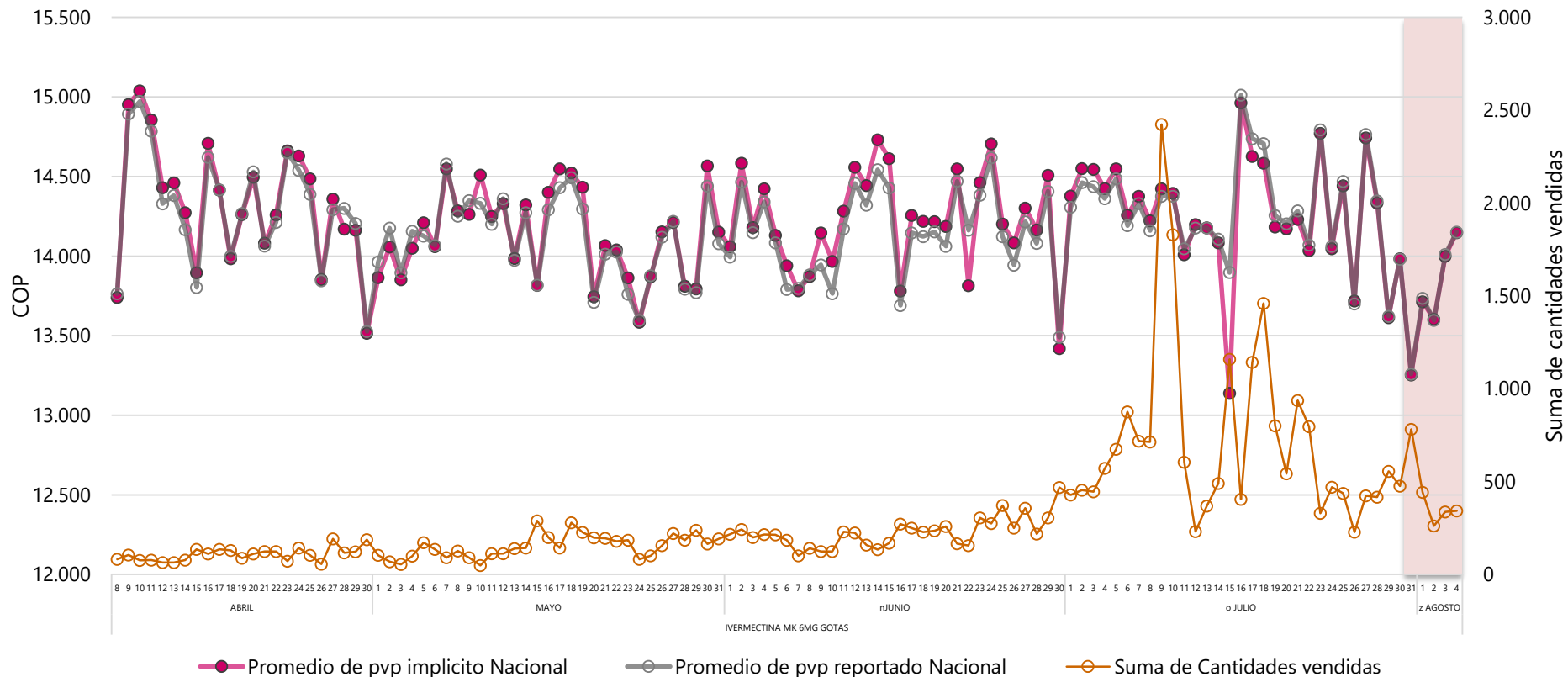

Fuente: PVPAPN, 2020



# Naproxeno: precio y cantidades del producto más vendido

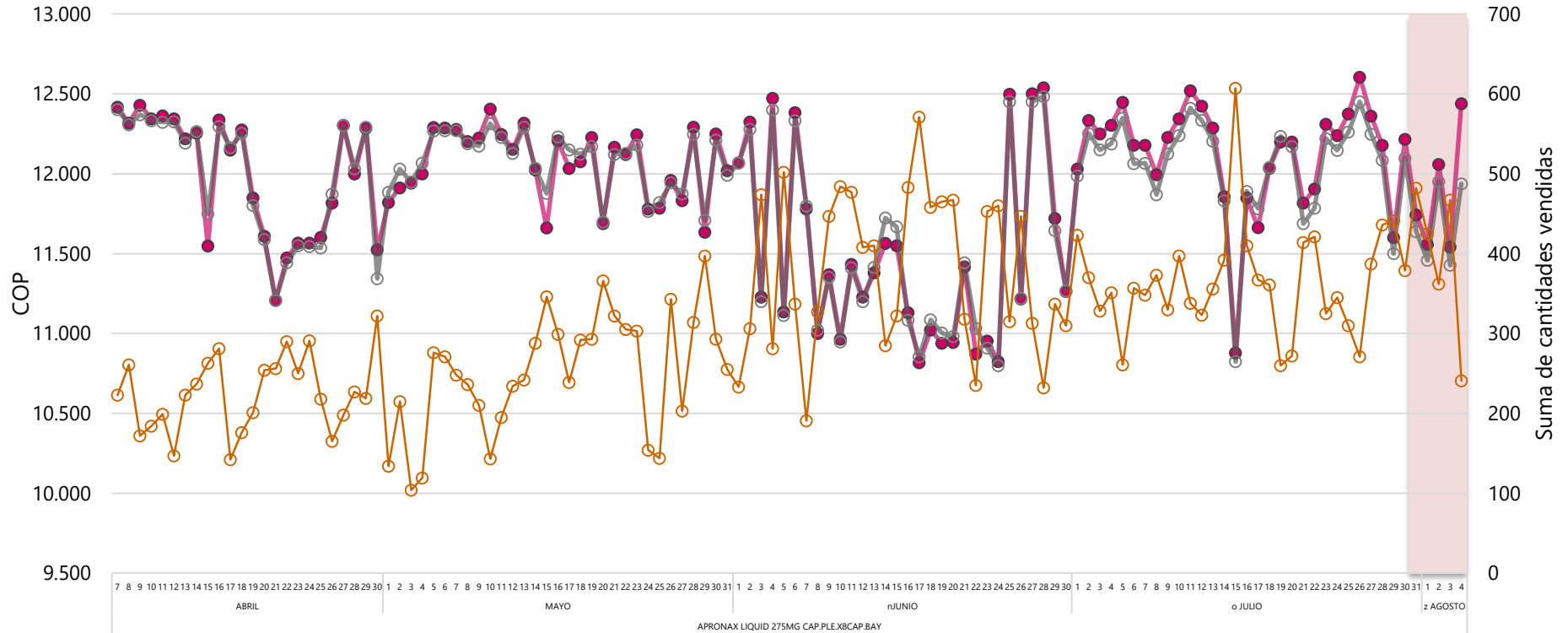

● Promedio de pvp implicito Nacional

○ Promedio de pvp reportado Nacional

○ Suma de Cantidades vendidas



# Solución a base de alcohol: precio y cantidades del producto más vendido

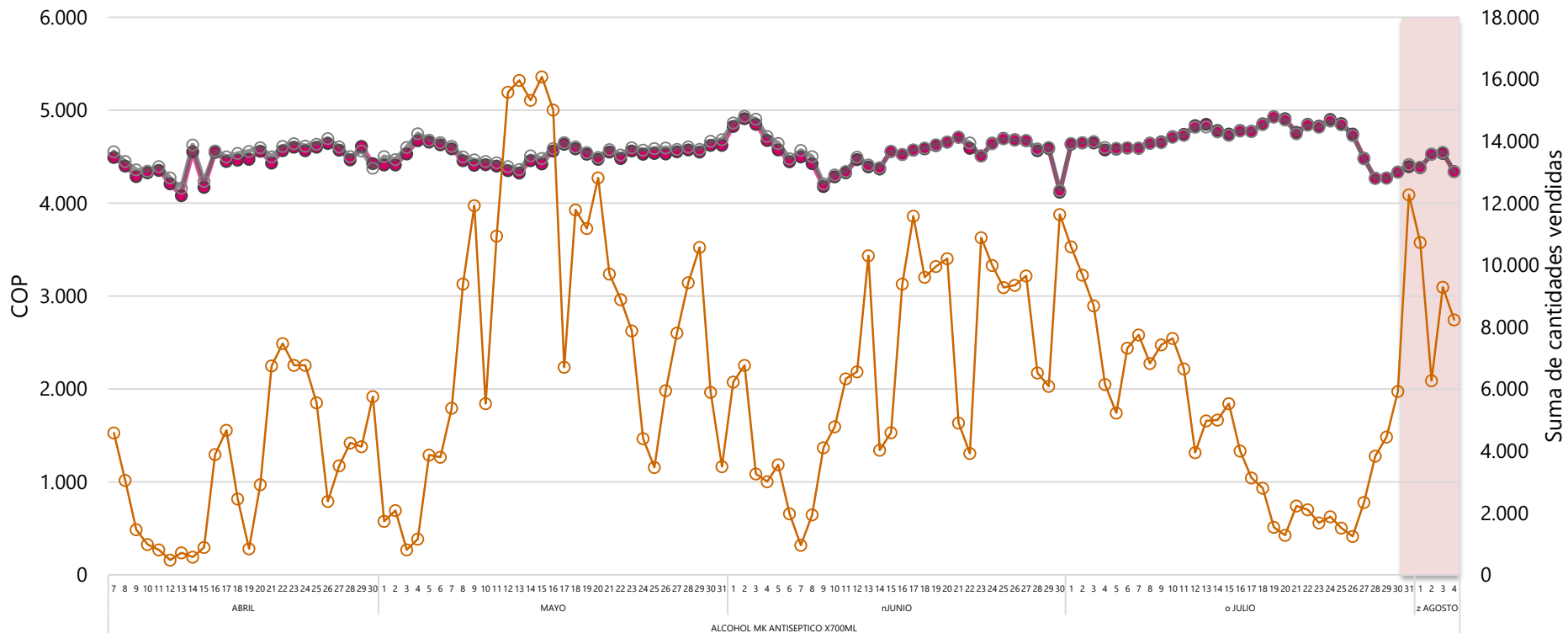

● Promedio de pvp implicito Nacional

○ Promedio de pvp reportado Nacional

○ Suma de Cantidades vendidas

# Azúcar refinada: precio y cantidades del producto más vendido

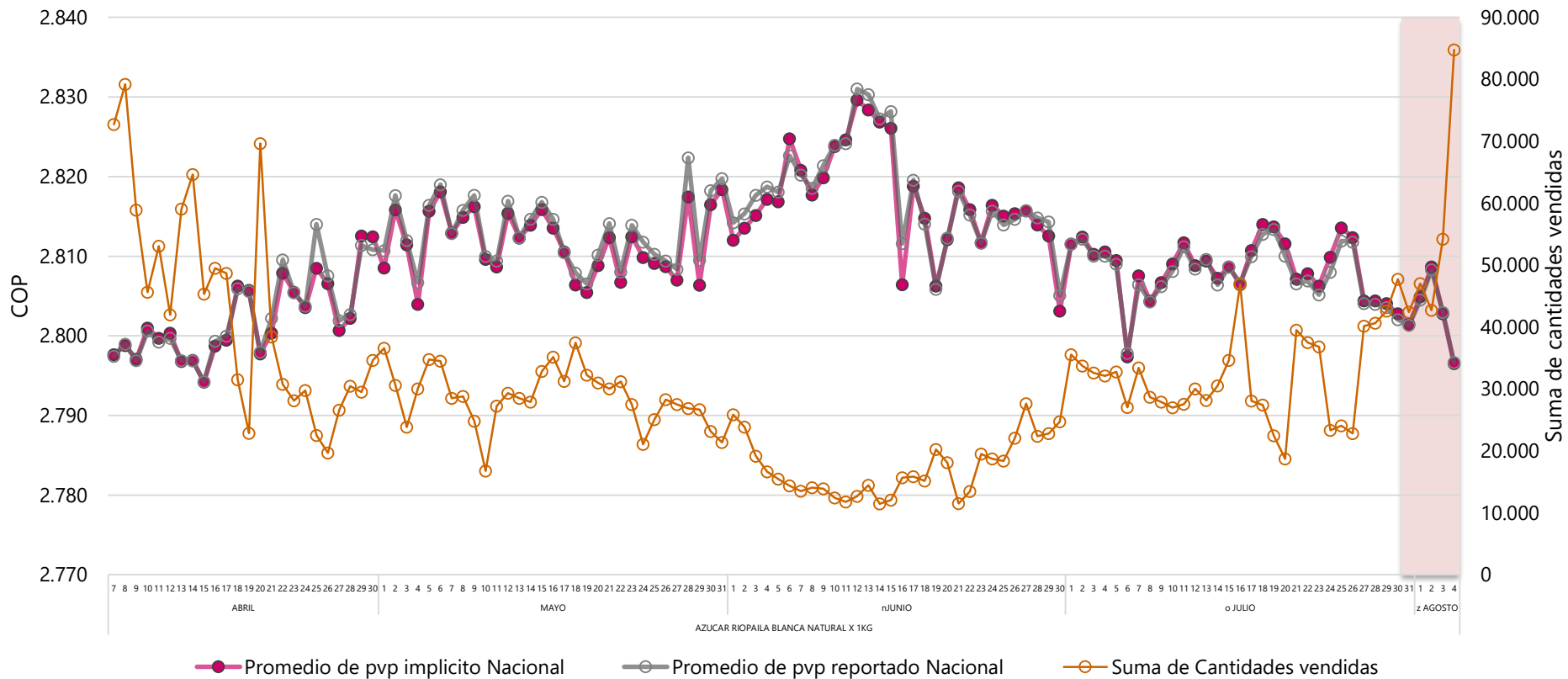

# Arroz para seco: precio y cantidades del producto más vendido

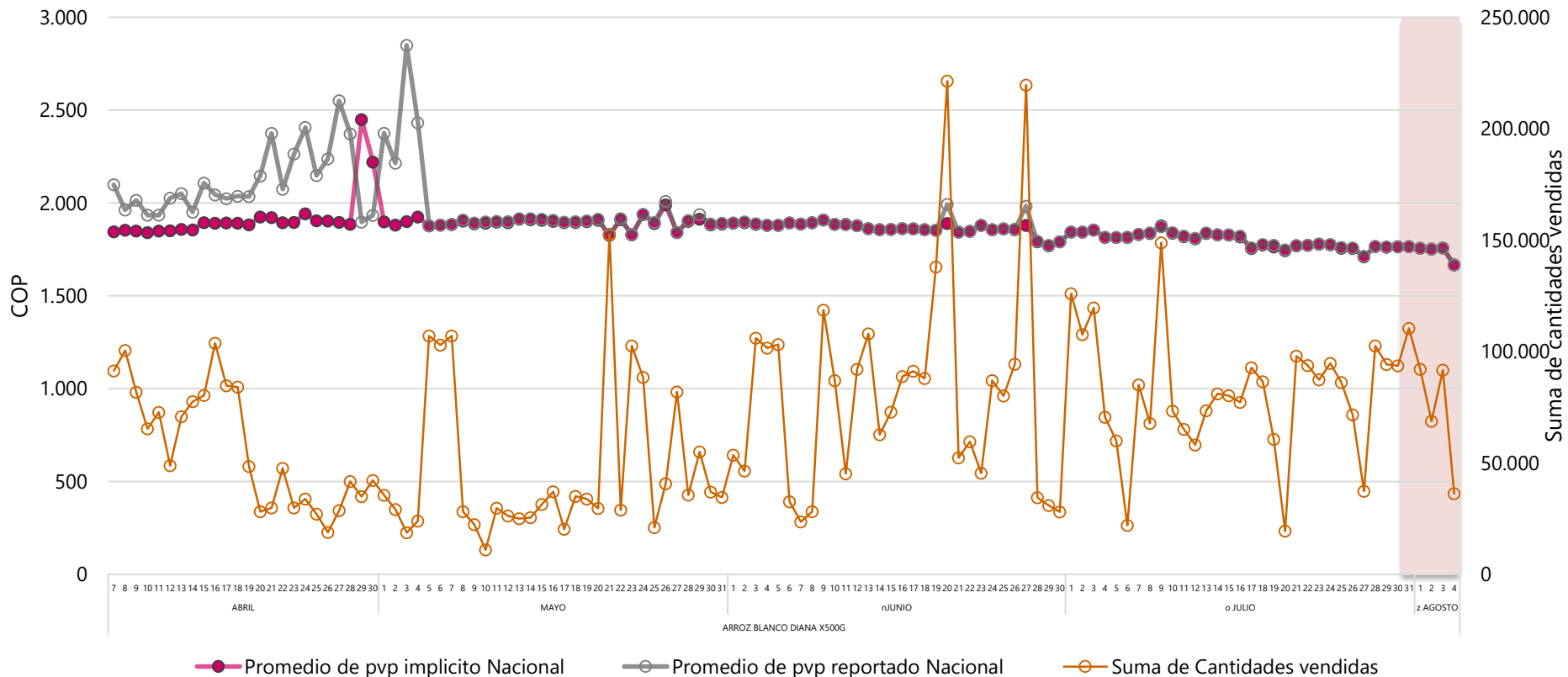

Fuente: PVPAPN, 2020

# Aceite de girasol: precio y cantidades del producto más vendido

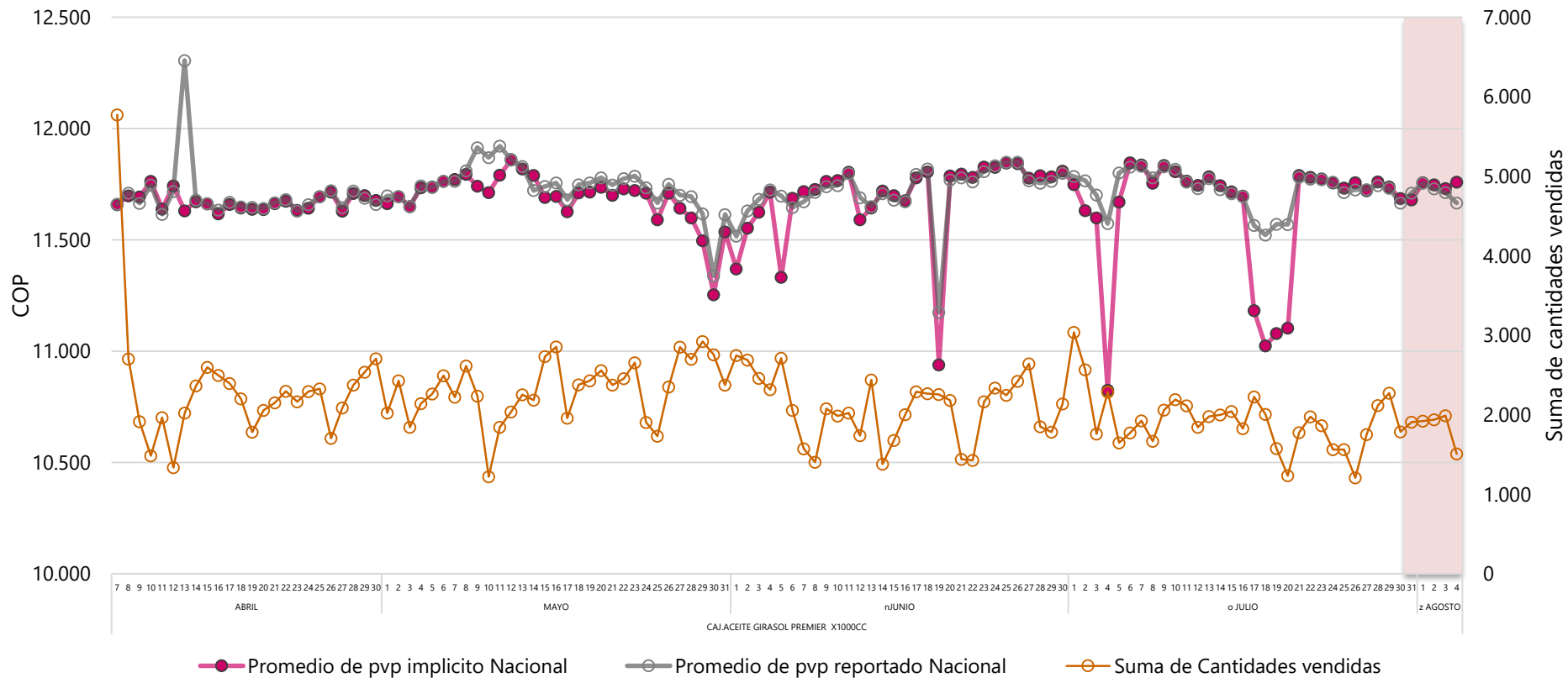

Fuente: PVPAPN, 2020

# Naranja: precio y cantidades del producto más vendido

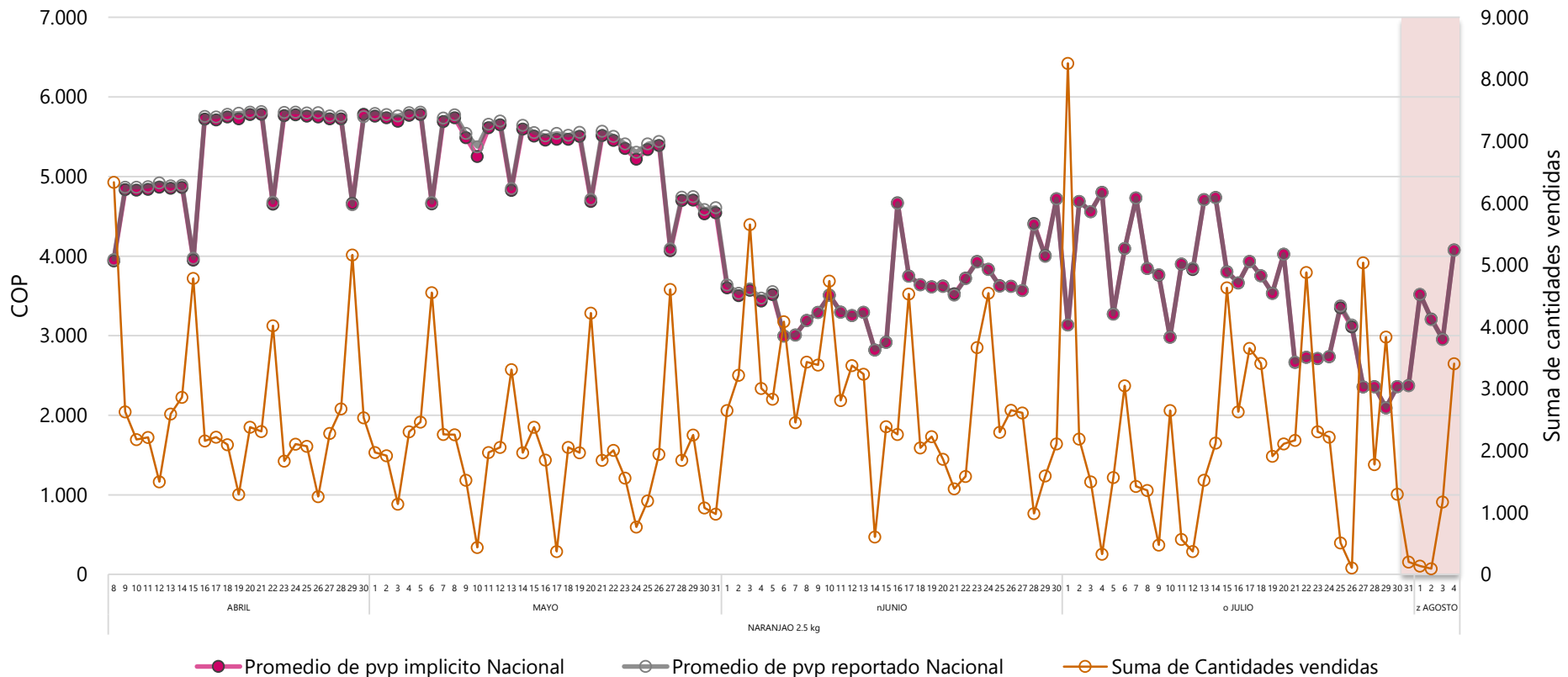

Fuente: PVPAPN, 2020

# Arveja: precio y cantidades del producto más vendido

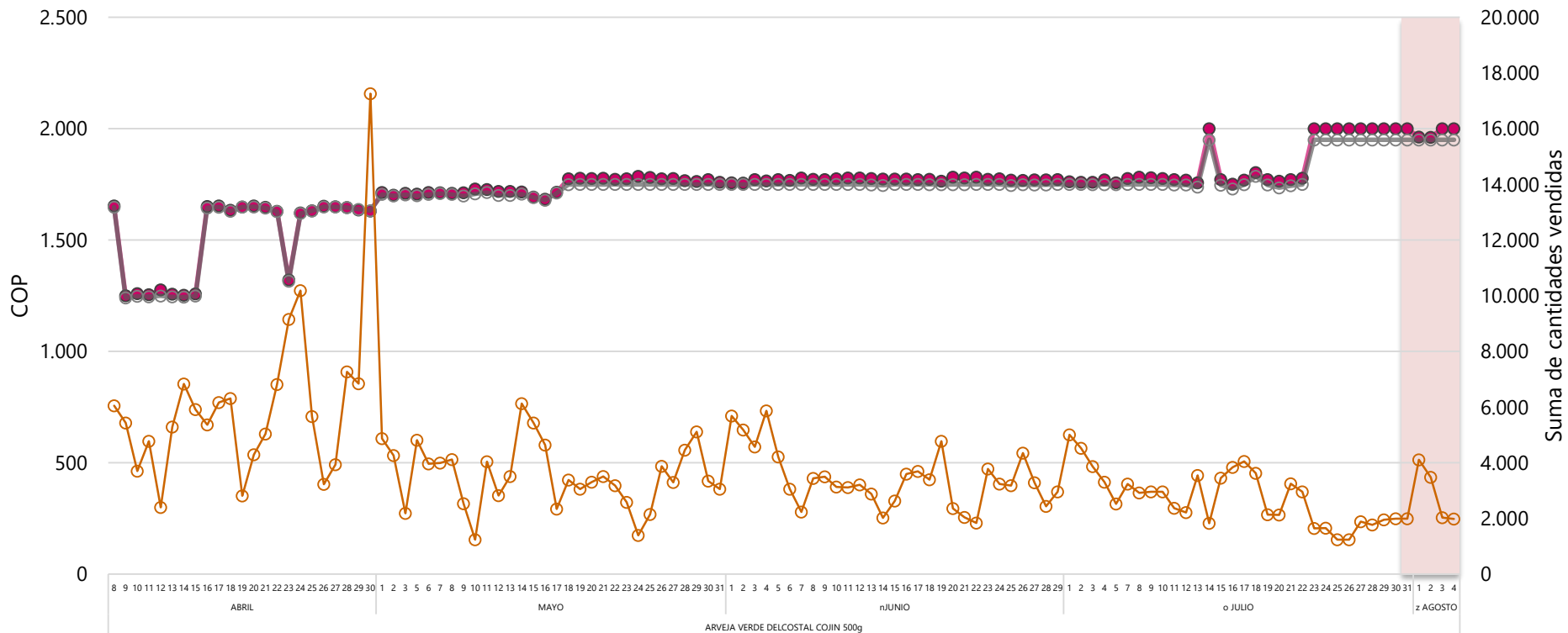

● Promedio de pvp implícito Nacional

● Promedio de pvp reportado Nacional

● Suma de Cantidades vendidas

# Cebolla cabezona: precio y cantidades del producto más vendido

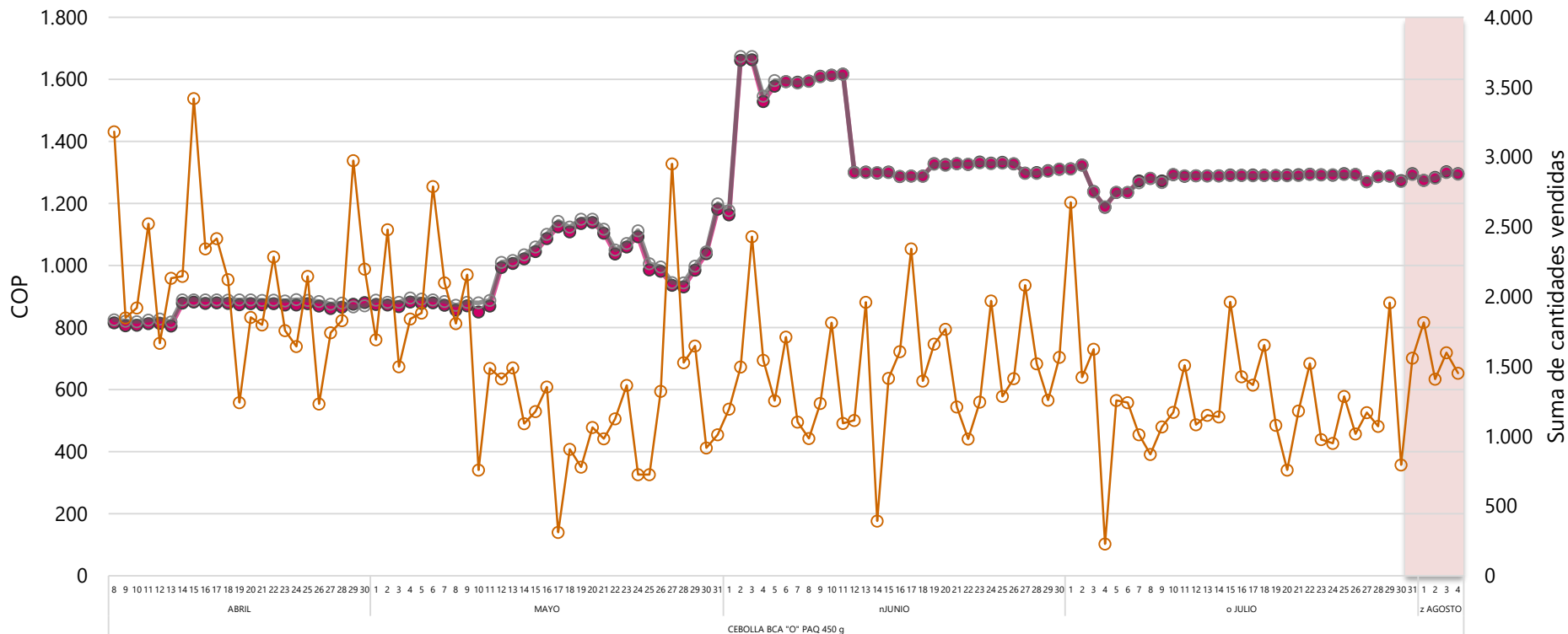

● Promedio de pvp implícito Nacional    ● Promedio de pvp reportado Nacional    ● Suma de Cantidades vendidas





# Papa criolla: precio y cantidades del producto más vendido

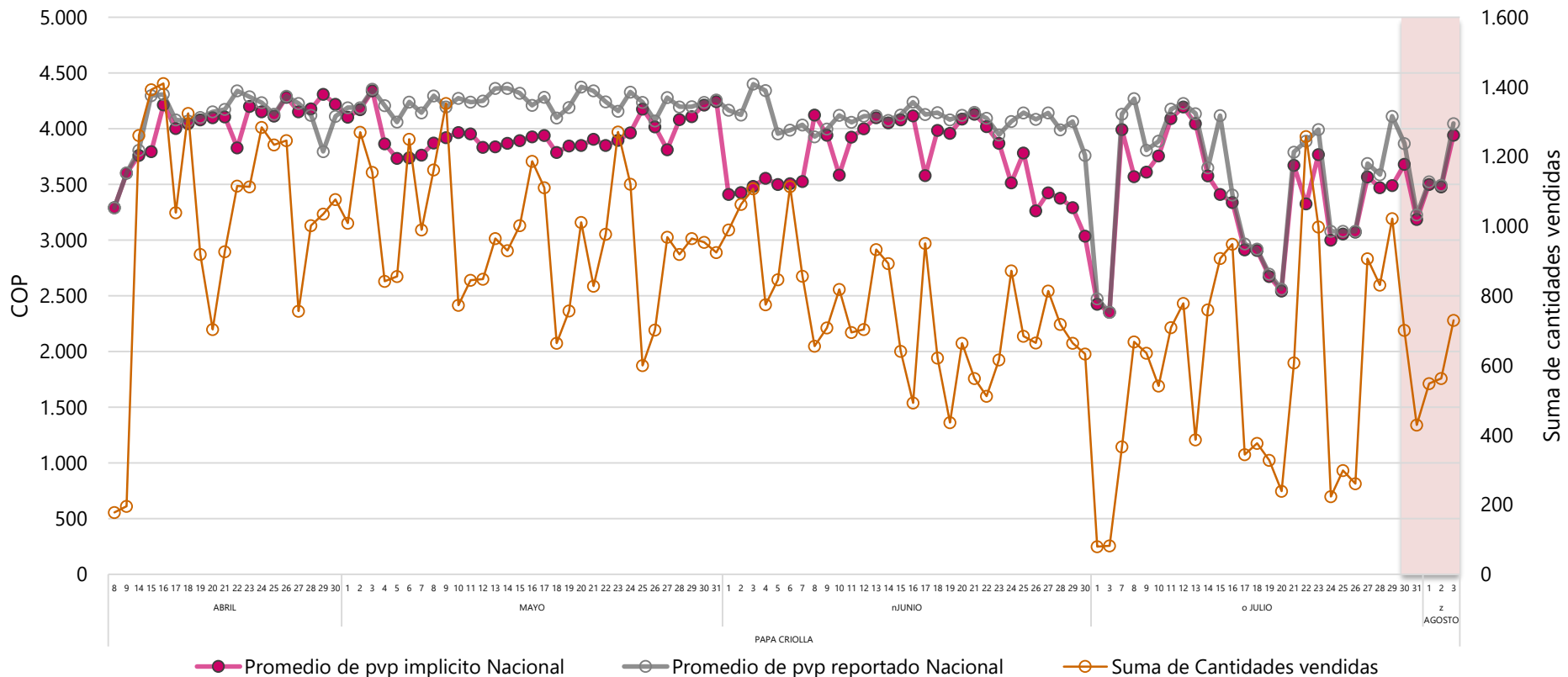

Fuente: PVPAPN, 2020

# Papa negra: precio y cantidades del producto más vendido

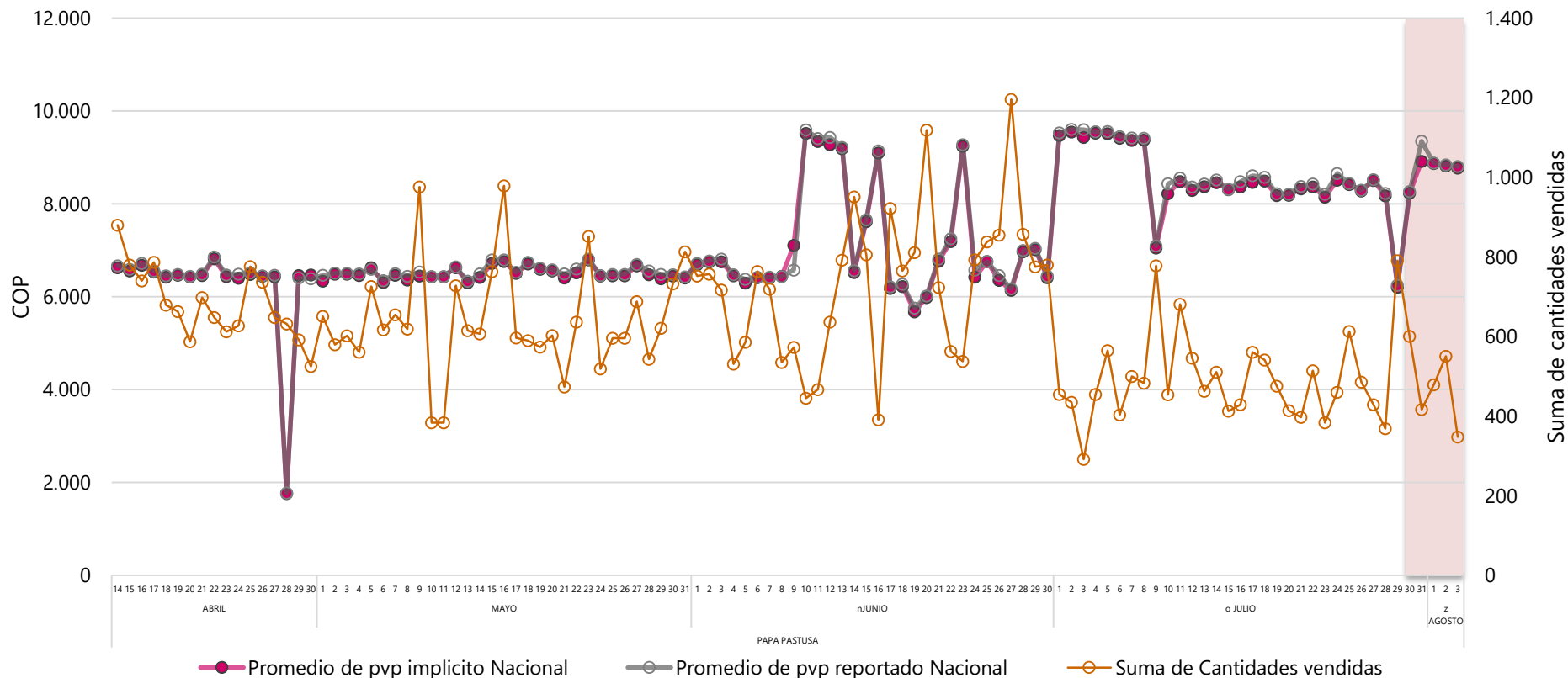

Fuente: PVPAPN, 2020

# Leche larga vida: precio y cantidades del producto más vendido

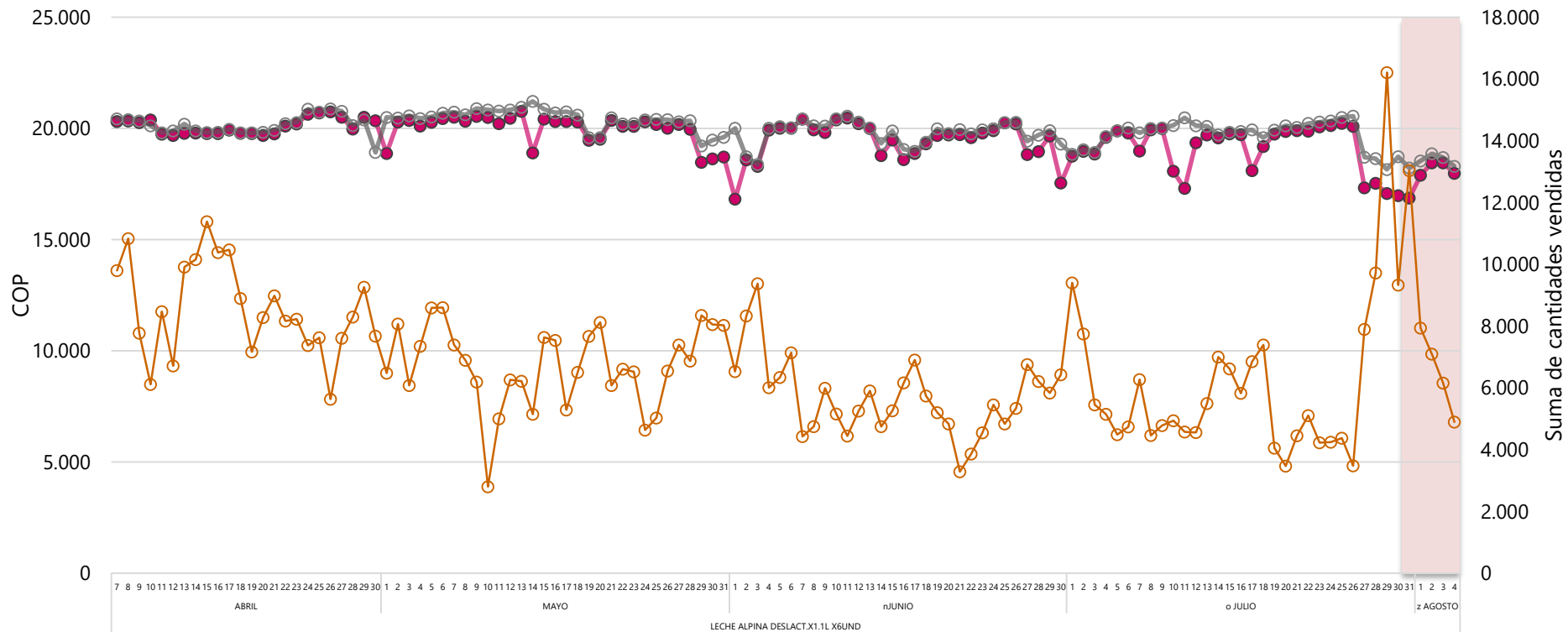

● Promedio de pvp implicito Nacional

● Promedio de pvp reportado Nacional

● Suma de Cantidades vendidas

# Queso campesino: precio y cantidades del producto más vendido

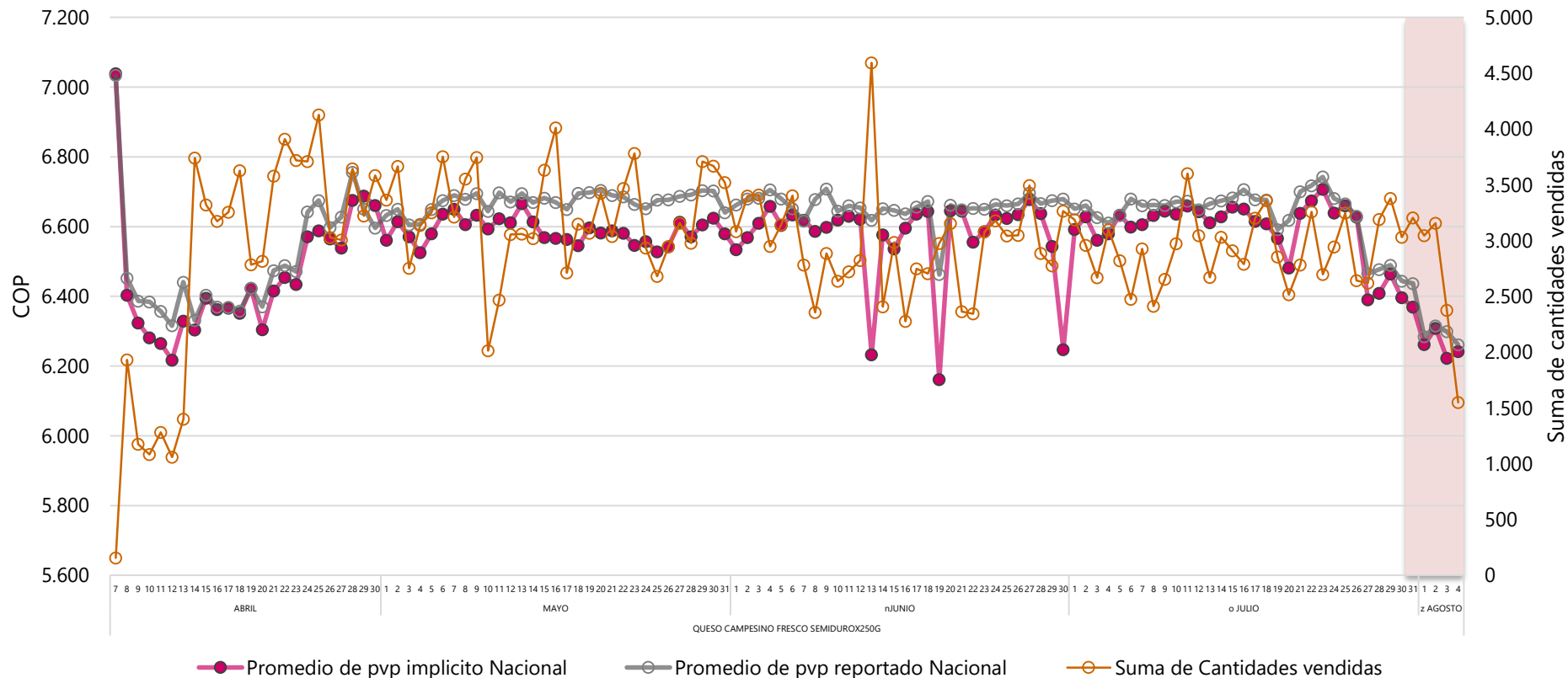

Fuente: PVPAPN, 2020

# Seguimiento estadístico de precios en **TIENDAS y MINIMERCADOS** del listado vigente de productos de primera necesidad

**Agosto 06 de 2020**

Resultados con base en la información de  
**TIENDA REGISTRADA y SERVIPUNTO/SERVINFORMACIÓN**  
Series históricas desde el 6 de abril hasta el 02 de agosto



El futuro  
es de todos

Gobierno  
de Colombia

# Tiendas de barrio

## Tienda Registrada



El futuro  
es de todos

Gobierno  
de Colombia

# Precio de Venta al Público

## Arroz para seco

### Tiendas de barrio

**ARROZ BLANCO DIANA X 500G**

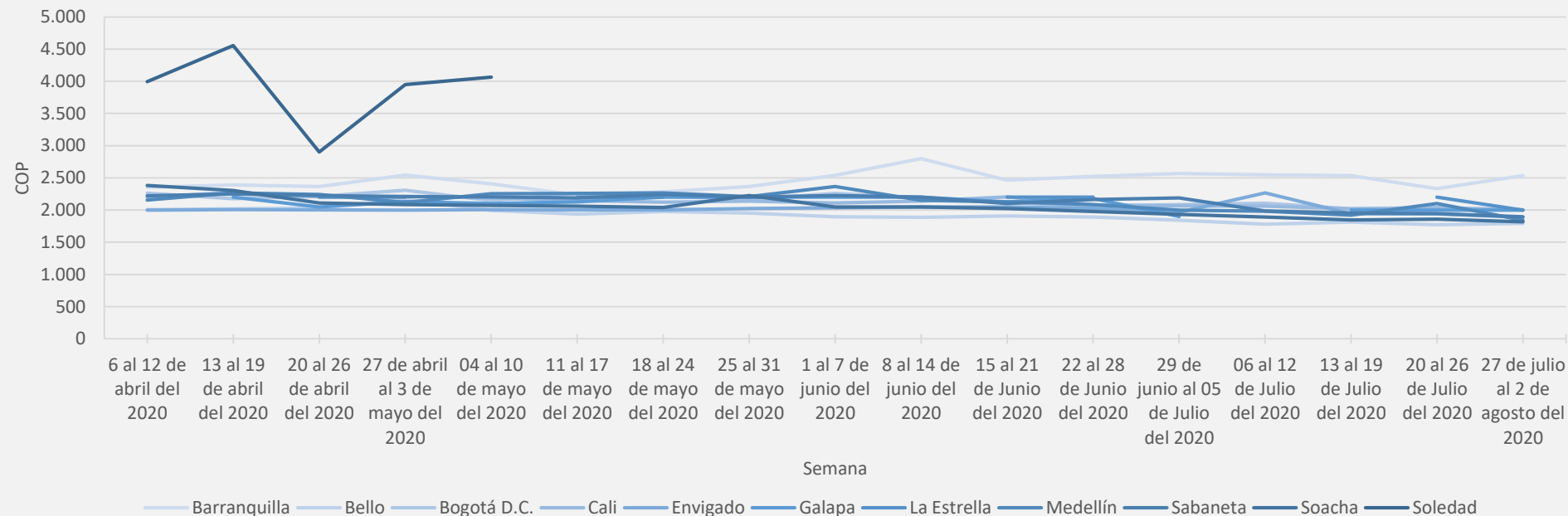

# Precio de Venta al Público Aceite de Girasol Tiendas de barrio

CAJ.ACEITE GIRASOL PREMIER X1000CC

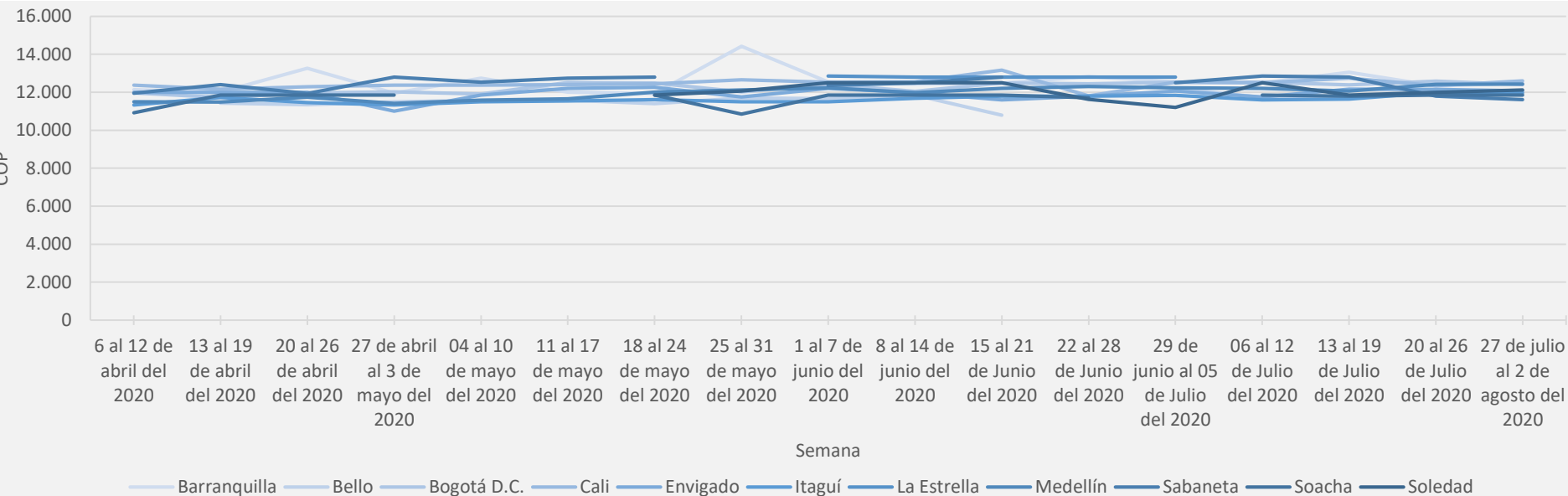



# Precio de Venta al Público

## Azúcar

### Tiendas de barrio

**AZUCAR RIOPAILA MORENA X 1KG**

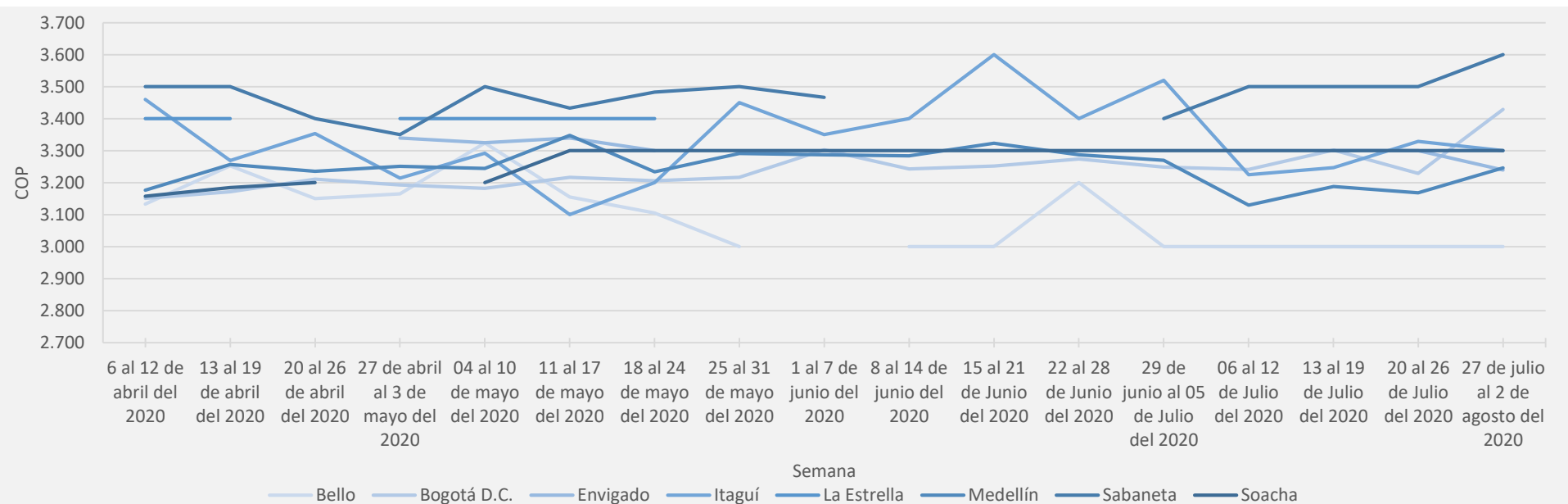

# Precio de Venta al Público Jabón de tocador en barra Tiendas de barrio

**JABON PROTEX HERBAL 120G**

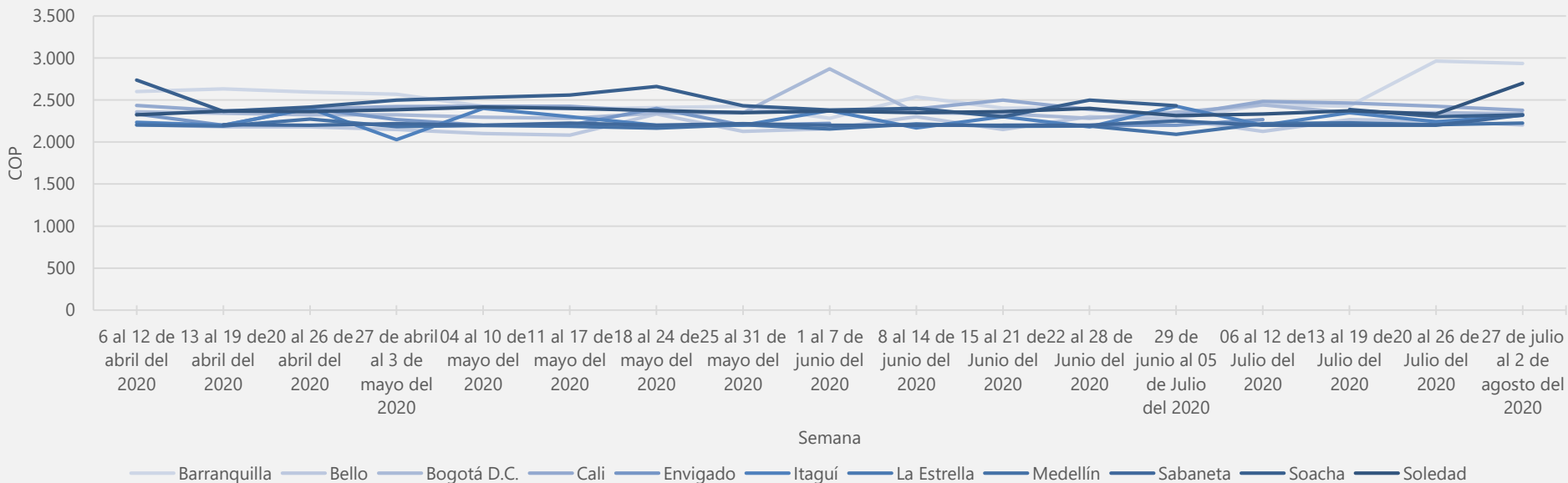

# Precio de Venta al Público

## Leche larga vida

### Tiendas de barrio

**LECHE ALPINA ENTERA X1LITRO**

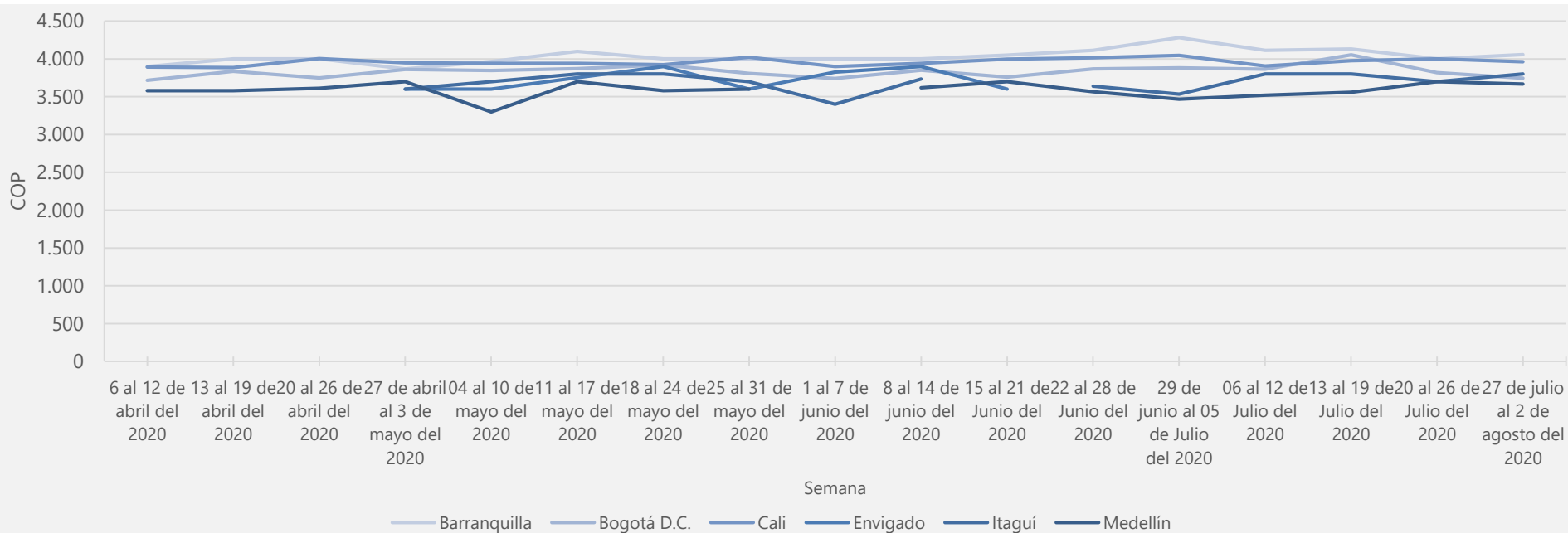

# Precio de Venta al Público

## Queso Campesino

### Tiendas de barrio

**QUESO CAMPESINO FRESCO SEMIDUROX250G**

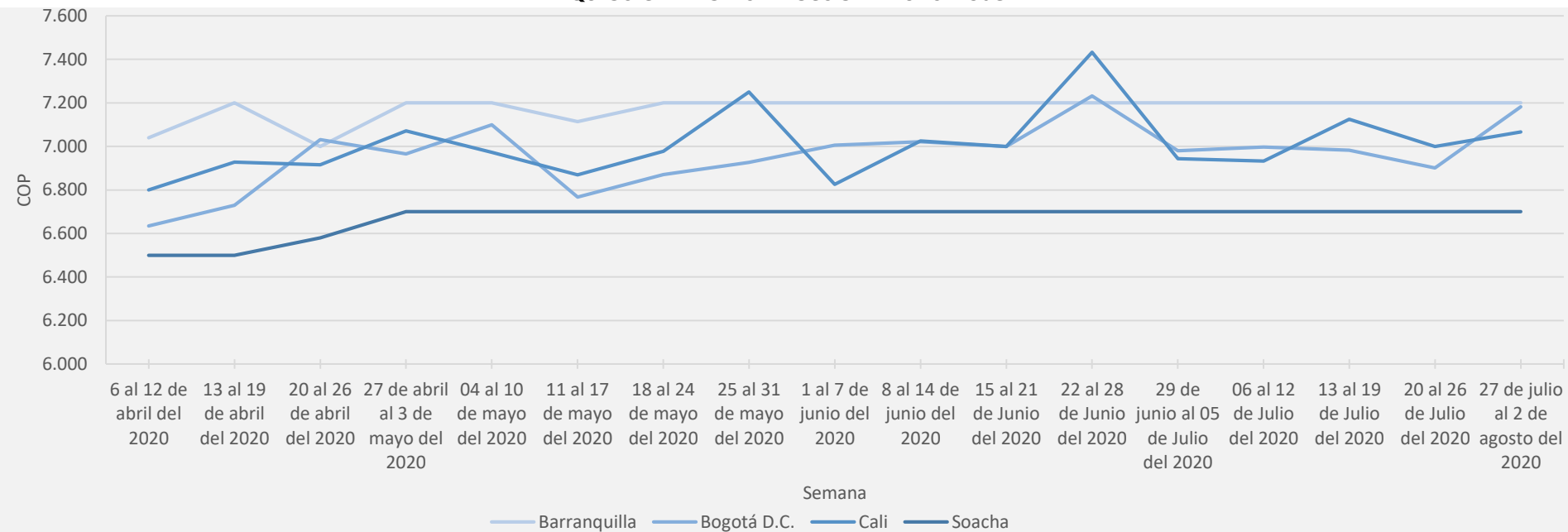

# Precio de Venta al Público

## Solución o gel desinfectante a base de alcohol

### Tiendas de barrio

**ALCOHOL MK ANTISEPTICO X350ML**

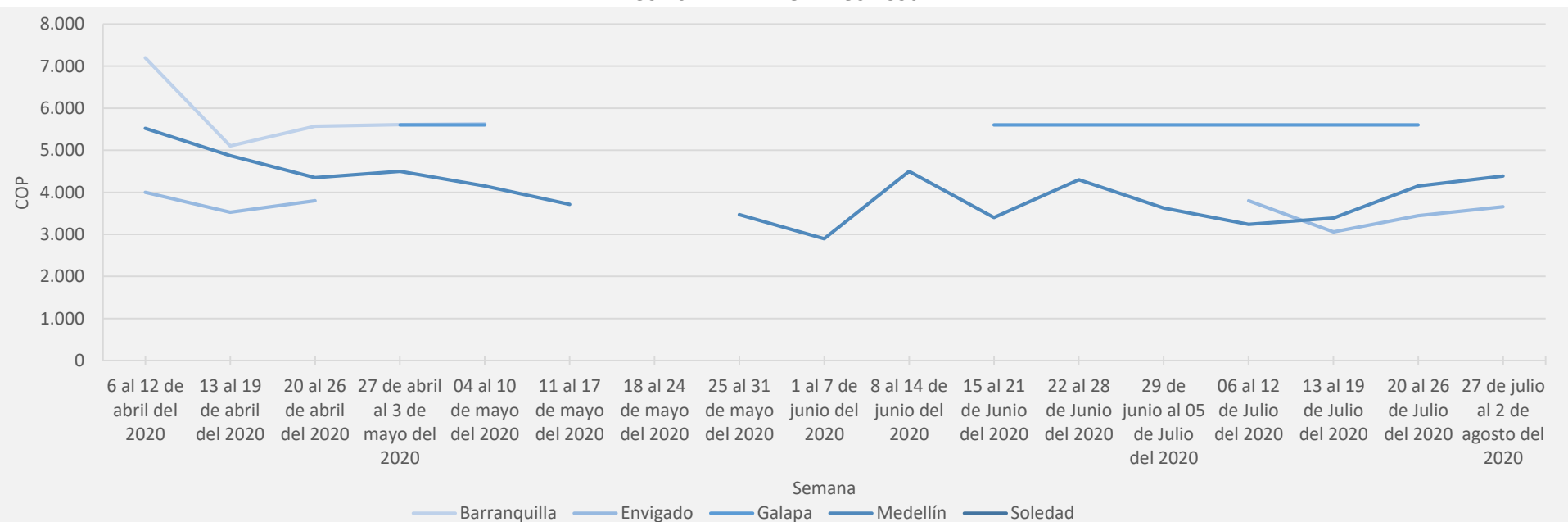

# Minimercados

## SERVIPUNTO/SERVINFORMACIÓN



El futuro  
es de todos

Gobierno  
de Colombia

# Precio de Venta al Público

## Arroz para seco

### Minimercados

**ARROZ BLANCO DIANA X 500G**

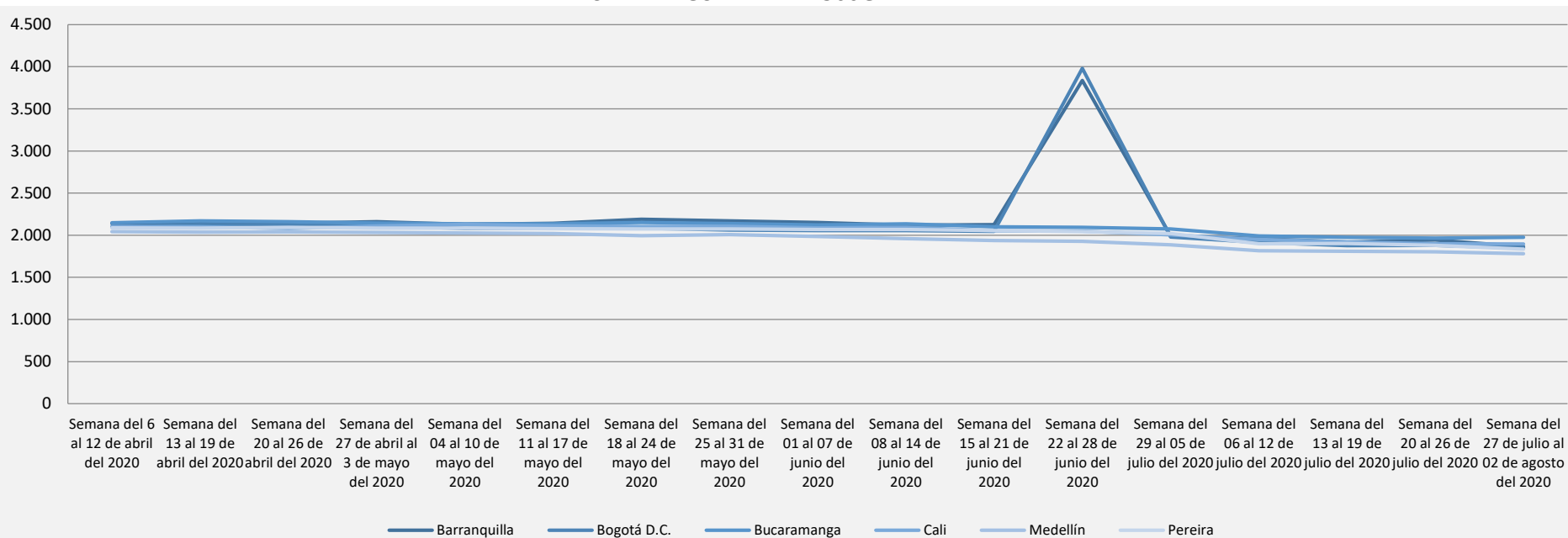

# Precio de Venta al Público Aceite de Girasol Minimercados

**CAJ.ACEITE GIRASOL PREMIER X1000CC**

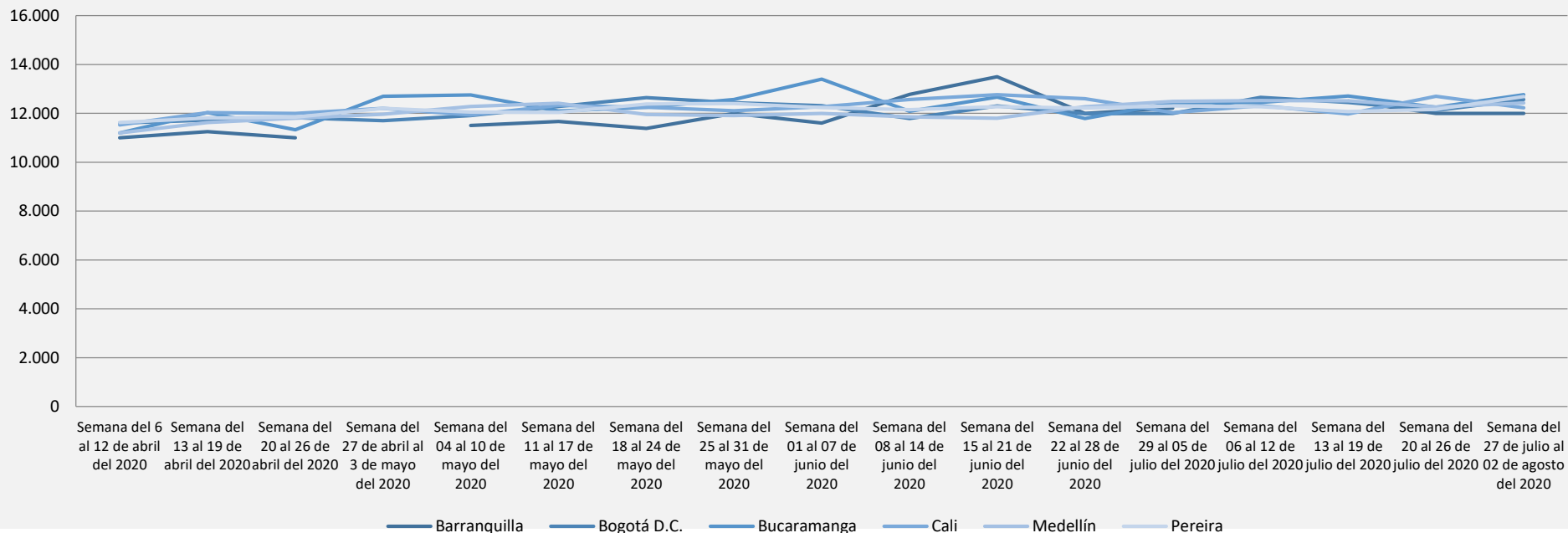



# Precio de Venta al Público

## Azúcar

### Minimercados

**AZUCAR RIOPAILA MORENA X1KG**

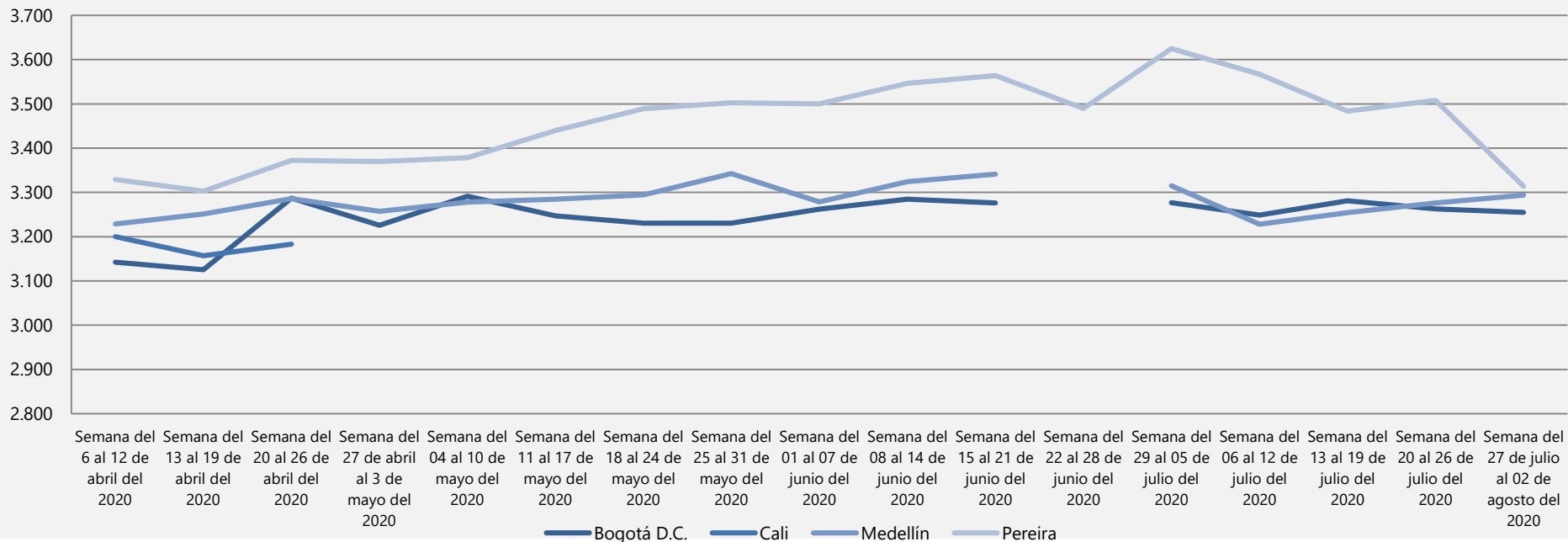

# Precio de Venta al Público Jabón de tocador en barra Minimercados

**JABON PROTEX HERBAL 120G**

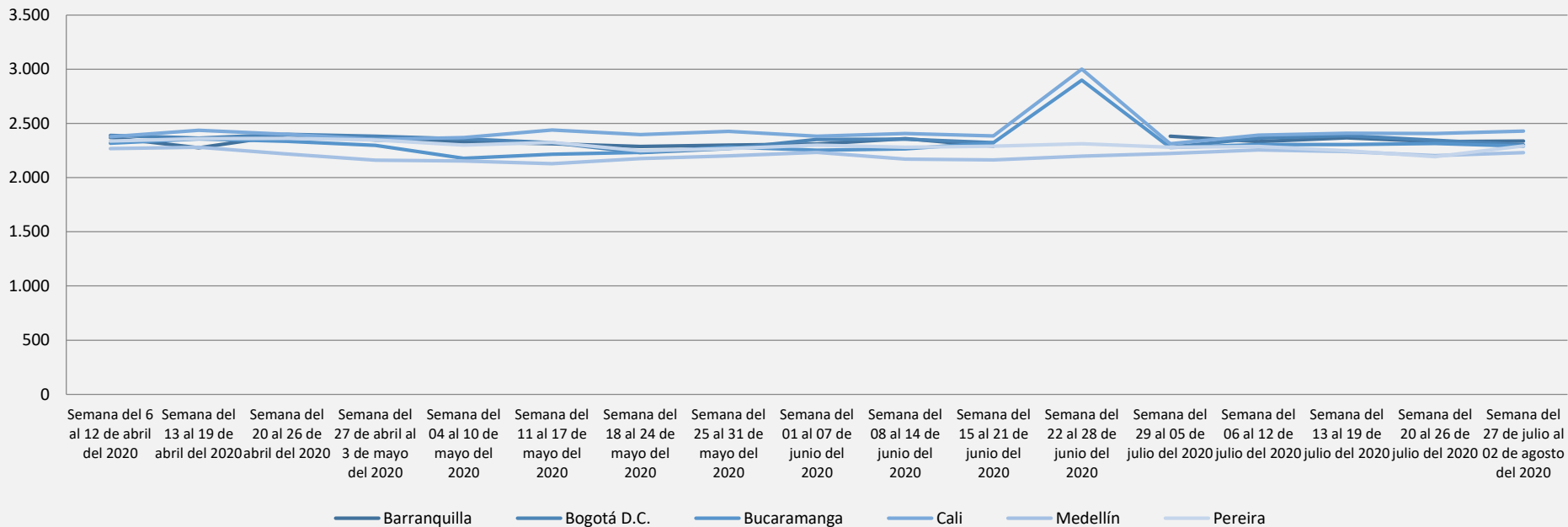



# Precio de Venta al Público

## Leche larga vida

### Minimercados

LECHE ALPINA ENTERA X1LITRO

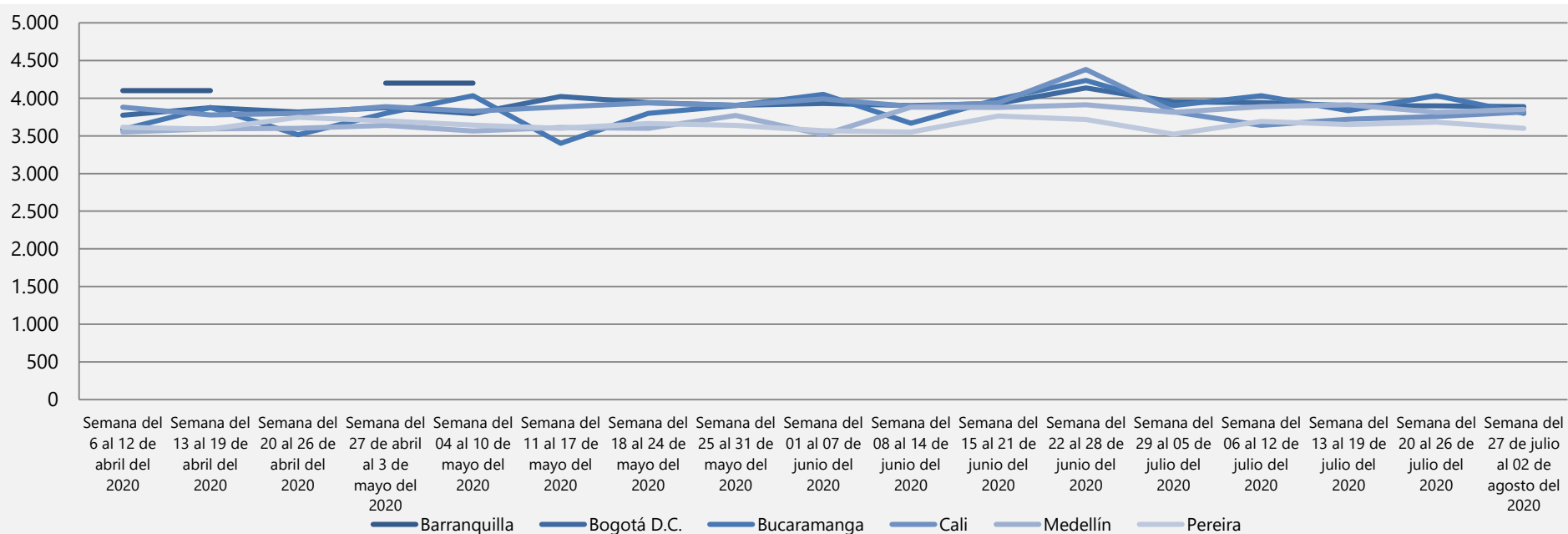



# Precio de Venta al Público

## Queso Campesino

### Minimercados

QUESO CAMPESINO FRESCO SEMIDUROX250G

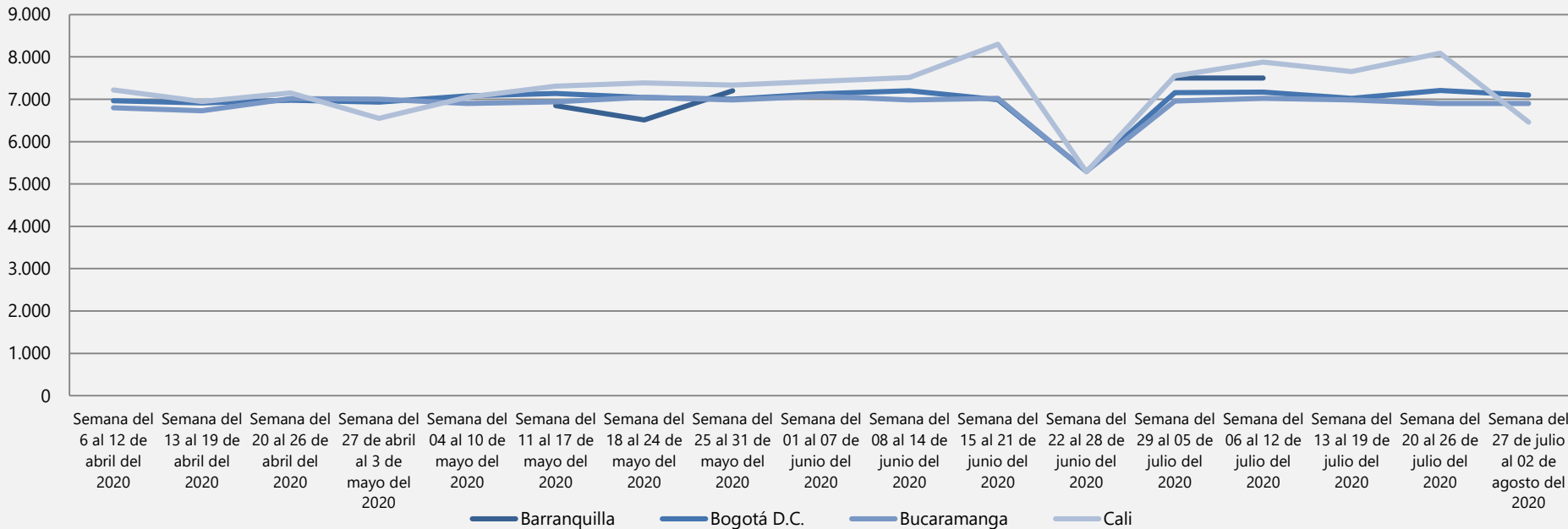

# Precio de Venta al Público

## Solución o gel desinfectante a base de alcohol

### Minimercados

**ALCOHOL MK ANTISEPTICO X350ML**

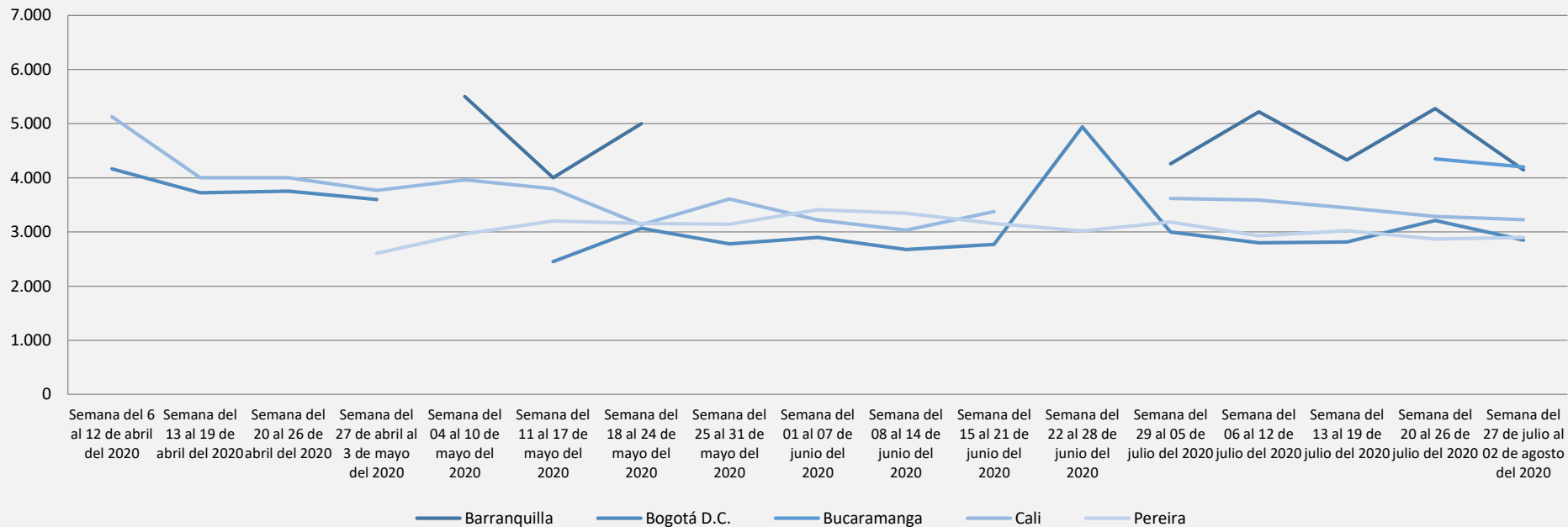

# Seguimiento estadístico de precios de ALIMENTOS del listado vigente de productos de primera necesidad

**Agosto 06 de 2020**

Resultados con base en la operación estadística SIPSA  
Series históricas semana 1 de 2019 a semana 31 de 2020  
de abastecimiento y a agosto 04 en precios



El futuro  
es de todos

Gobierno  
de Colombia

## Sistema de Información de Precios y Abastecimiento del Sector Agropecuario – SIPSA

**SIPSA - Precios:** Mide el comportamiento de los precios de venta mayorista de una canasta de alimentos en los principales mercados mayoristas del país. Por lo tanto, esta información **describe el comportamiento de los precios antes de llegar a los centros de comercio al por menor.**

**SIPSA-Abastecimiento:** Mide el volumen de alimentos que ingresan a los principales mercados mayoristas en las diferentes ciudades, por lo cual los resultados presentados de SIPSA son información de referencia sobre los precios y el abastecimiento de los productos aquí presentados.

**Nota:** Para los precios promedio semanales, las semanas se contabilizan de sábado a viernes. En la semana más reciente se presenta el precio promedio entre el 01 y 04 de agosto. Para abastecimiento la semana va de jueves a miércoles, en la semana del 30 de julio al 04 de agosto la cobertura es de solo seis días (de jueves a martes).



INFORMACIÓN PARA TODOS

# Arveja verde en vaina: precio

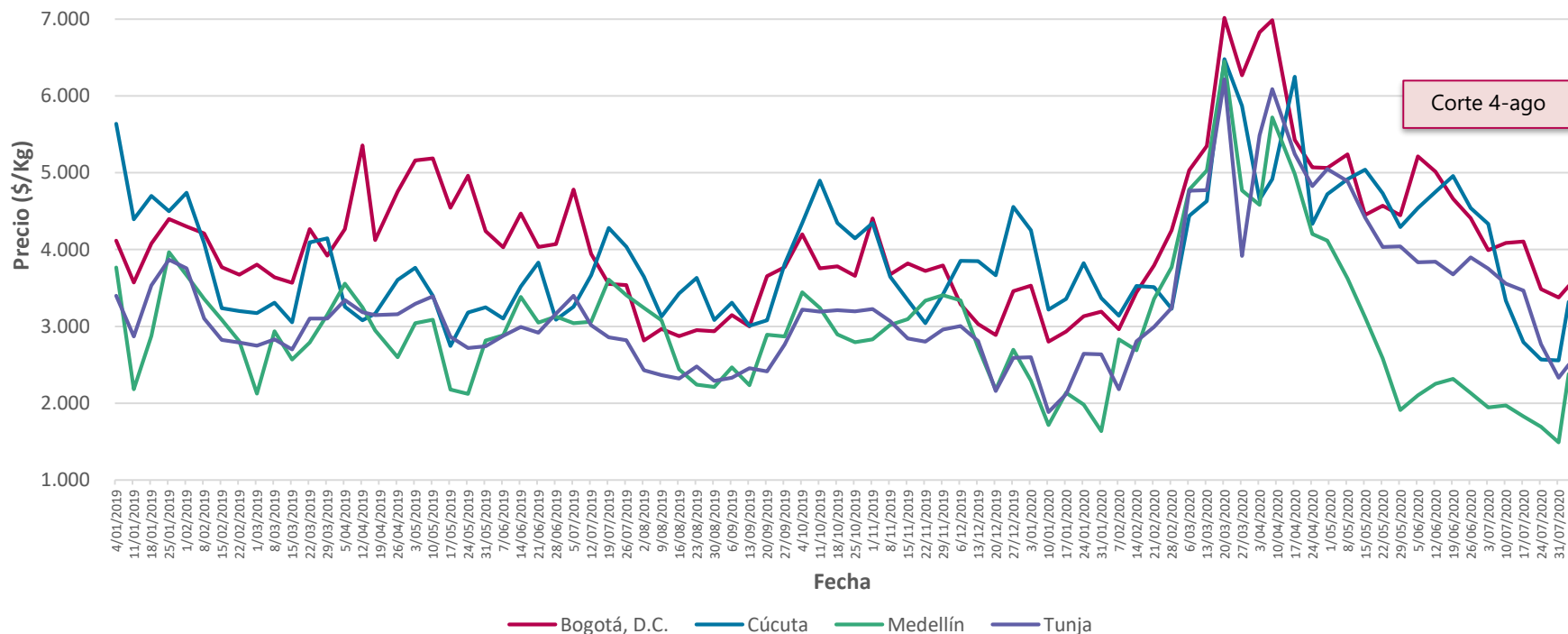

Fuente: DANE, SIPSA, 2020

**Nota:** Se presentan los precios promedios semanales. Las semanas se contabilizan de sábado a viernes. Para la semana más reciente se presenta el precio promedio entre el 1 y 4 de agosto (martes). La etiqueta del eje de fecha, corresponde al último día de la semana.



# Arveja verde en vaina: abastecimiento

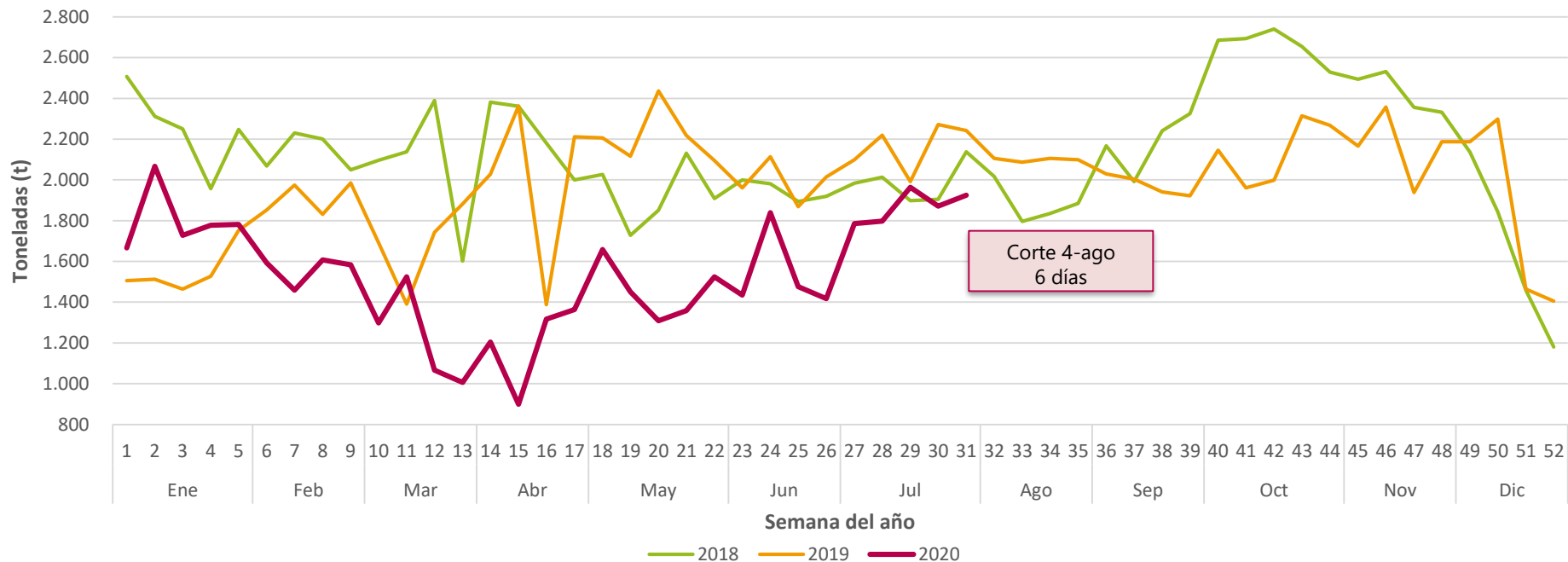

Fuente: DANE, SIPSA, 2020

**Nota:** Los datos de abastecimiento semanal presentados tienen una cobertura de siete días (de jueves a miércoles); sin embargo, para la semana del 30 de julio al 4 de agosto la cobertura es de solo seis días (de jueves a martes), debido a disponibilidad de la información. Por lo cual es importante tener en cuenta para efectos de comparación de esta última semana con las anteriores.

# Cebolla cabezona: precio

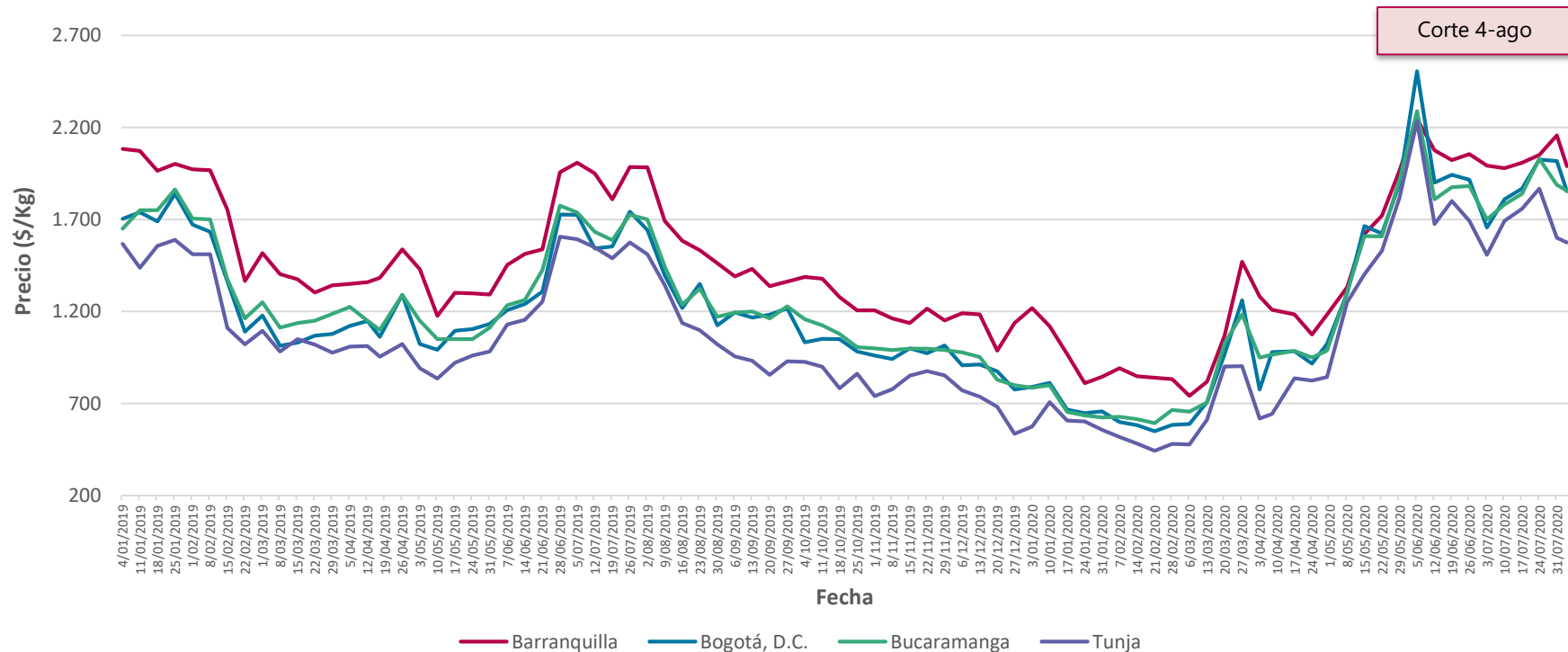

Fuente: DANE, SIPSA, 2020

**Nota:** Se presentan los precios promedios semanales. Las semanas se contabilizan de sábado a viernes. Para la semana más reciente se presenta el precio promedio entre el 1 y 4 de agosto (martes). La etiqueta del eje de fecha, corresponde al último día de la semana.

# Cebolla cabeza: abastecimiento

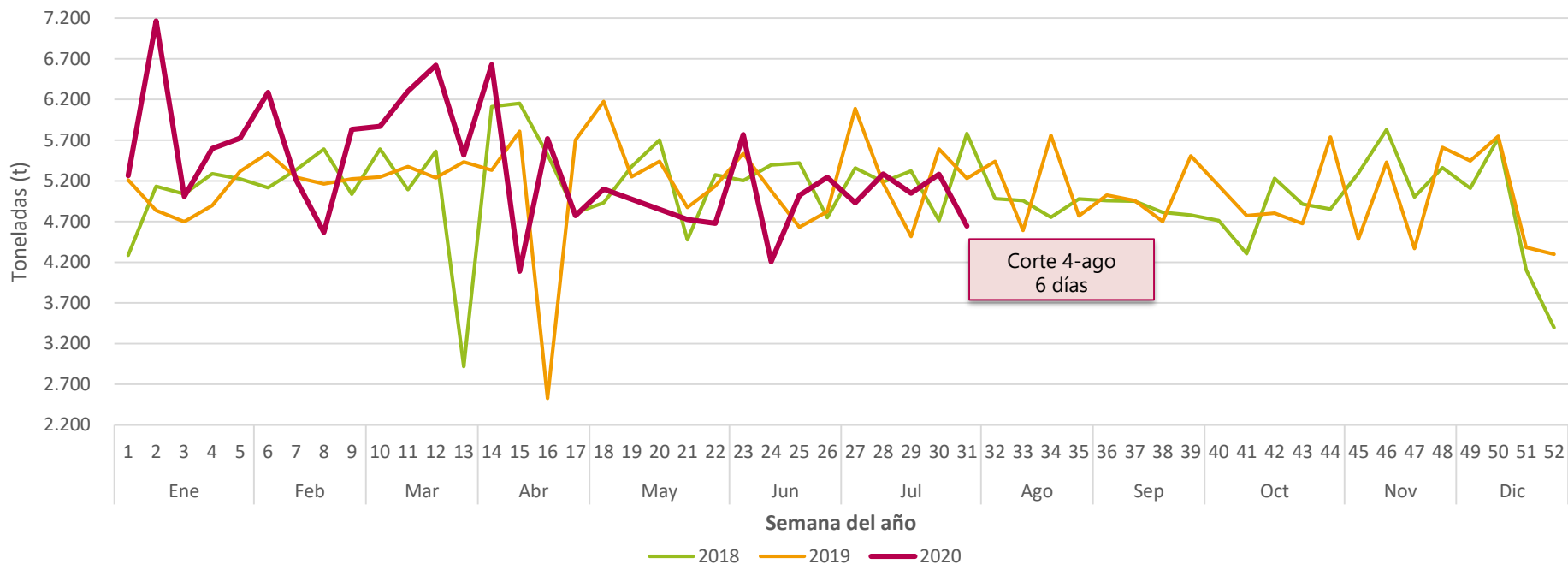

Fuente: DANE, SIPSA, 2020

**Nota:** Los datos de abastecimiento semanal presentados tienen una cobertura de siete días (de jueves a miércoles); sin embargo, para la semana del 30 de julio al 4 de agosto la cobertura es de solo seis días (de jueves a martes), debido a disponibilidad de la información. Por lo cual es importante tener en cuenta para efectos de comparación de esta última semana con las anteriores.

# Cebolla junca: precio

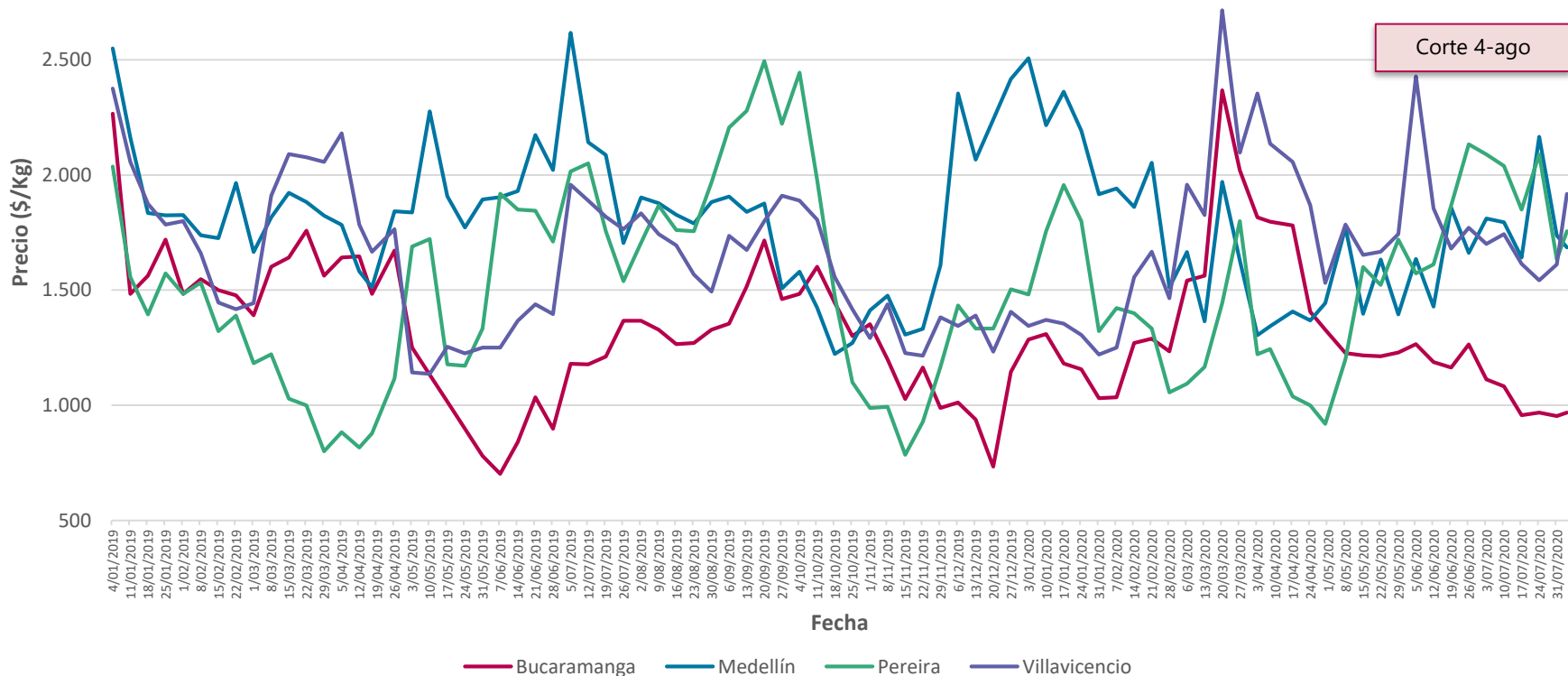

Fuente: DANE, SIPSA, 2020

**Nota:** Se presentan los precios promedios semanales. Las semanas se contabilizan de sábado a viernes. Para la semana más reciente se presenta el precio promedio entre el 1 y 4 de agosto (martes). La etiqueta del eje de fecha, corresponde al último día de la semana.

# Cebolla junca: abastecimiento

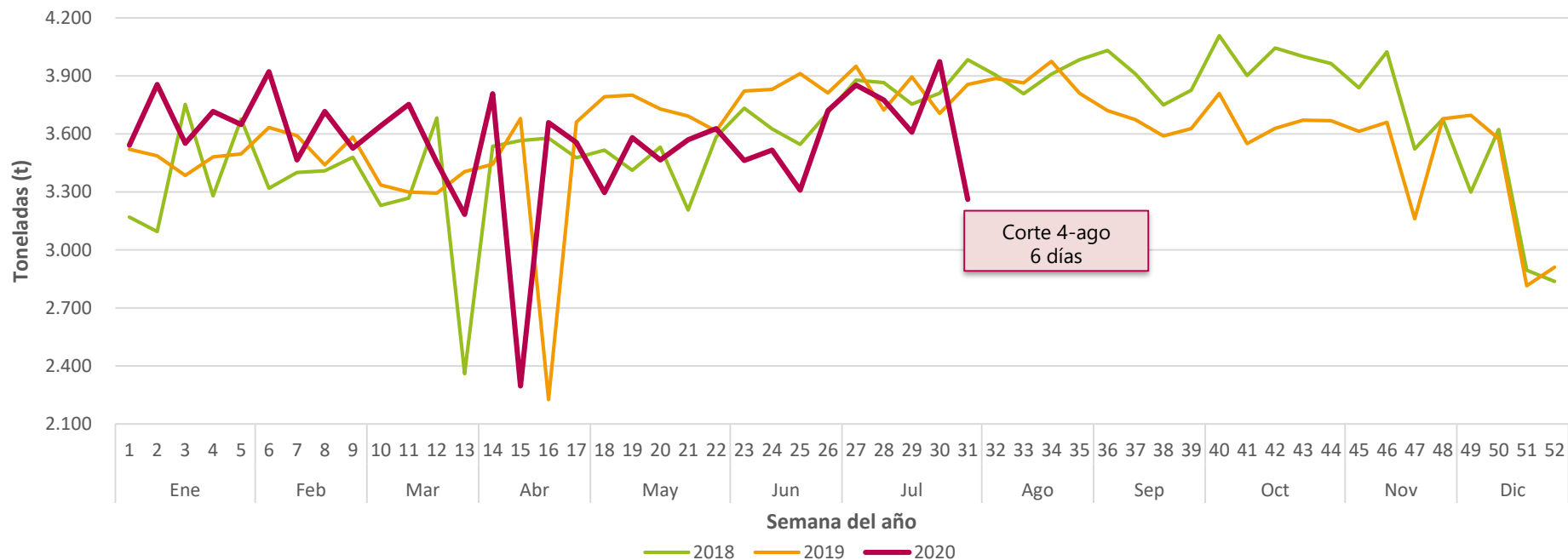

Fuente: DANE, SIPSA, 2020

**Nota:** Los datos de abastecimiento semanal presentados tienen una cobertura de siete días (de jueves a miércoles); sin embargo, para la semana del 30 de julio al 4 de agosto la cobertura es de solo seis días (de jueves a martes), debido a disponibilidad de la información. Por lo cual es importante tener en cuenta para efectos de comparación de esta última semana con las anteriores.

# Papa criolla: precio

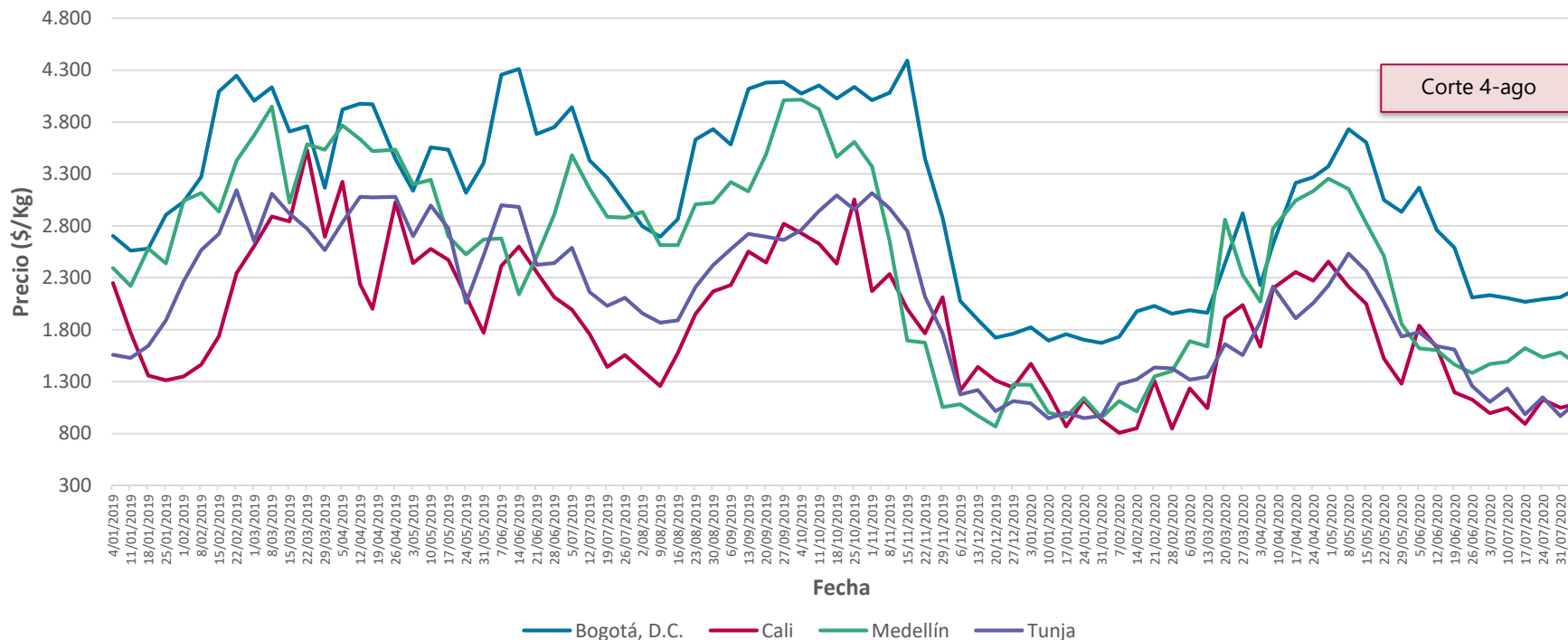

Fuente: DANE, SIPSA, 2020

**Nota:** Se presentan los precios promedios semanales. Las semanas se contabilizan de sábado a viernes. Para la semana más reciente se presenta el precio promedio entre el 1 y 4 de agosto (martes). La etiqueta del eje de fecha, corresponde al último día de la semana.

# Papa criolla: abastecimiento

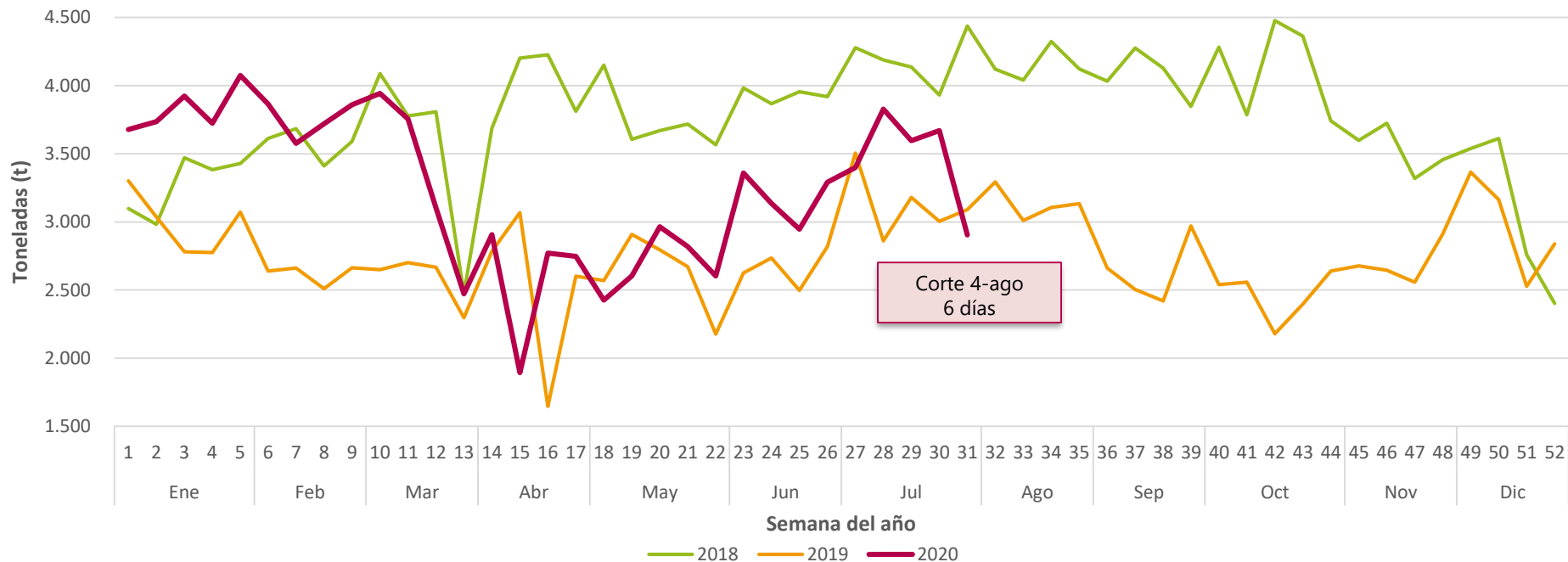

Fuente: DANE, SIPSA, 2020

**Nota:** Los datos de abastecimiento semanal presentados tienen una cobertura de siete días (de jueves a miércoles); sin embargo, para la semana del 30 de julio al 4 de agosto la cobertura es de solo seis días (de jueves a martes), debido a disponibilidad de la información. Por lo cual es importante tener en cuenta para efectos de comparación de esta última semana con las anteriores.

# Papa parda pastusa: precio

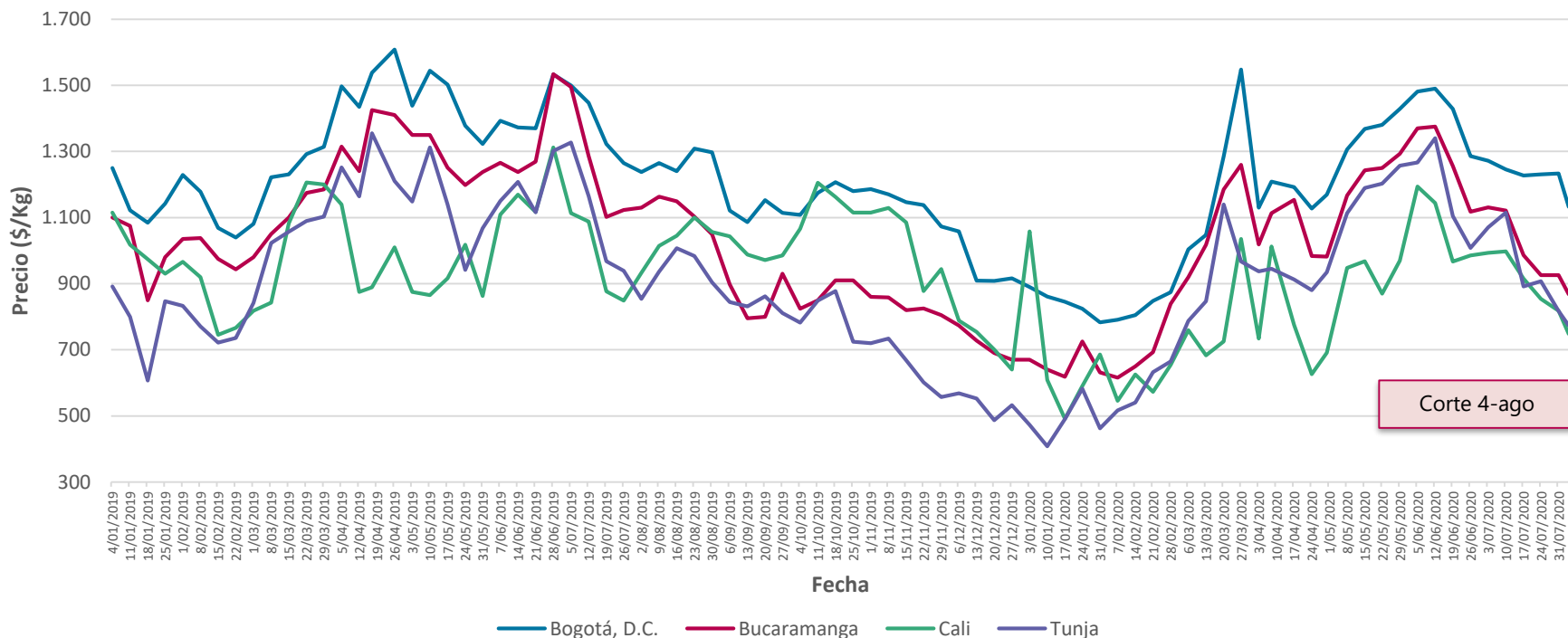

Fuente: DANE, SIPSA, 2020

**Nota:** Se presentan los precios promedios semanales. Las semanas se contabilizan de sábado a viernes. Para la semana más reciente se presenta el precio promedio entre el 1 y 4 de agosto (martes). La etiqueta del eje de fecha, corresponde al último día de la semana.



# Papa negra: abastecimiento

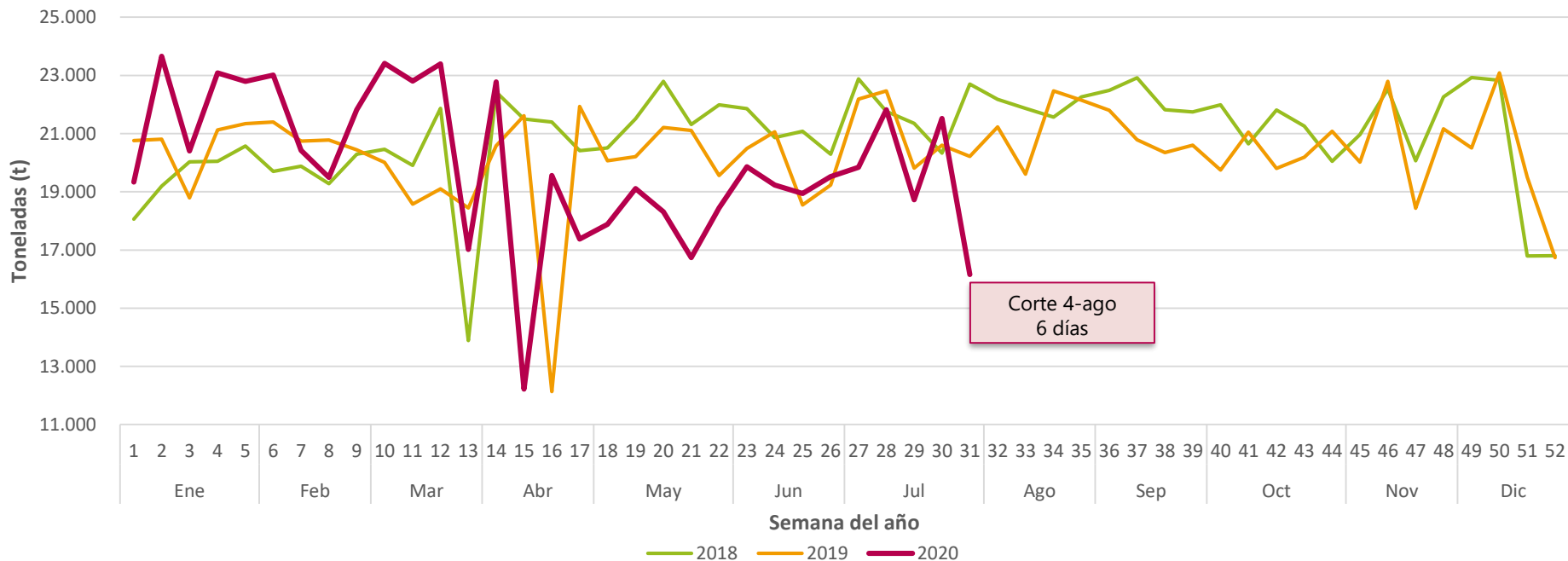

Fuente: DANE, SIPSA, 2020

**Nota:** Los datos de abastecimiento semanal presentados tienen una cobertura de siete días (de jueves a miércoles); sin embargo, para la semana del 30 de julio al 4 de agosto la cobertura es de solo seis días (de jueves a martes), debido a disponibilidad de la información. Por lo cual es importante tener en cuenta para efectos de comparación de esta última semana con las anteriores.

# Arroz: precio

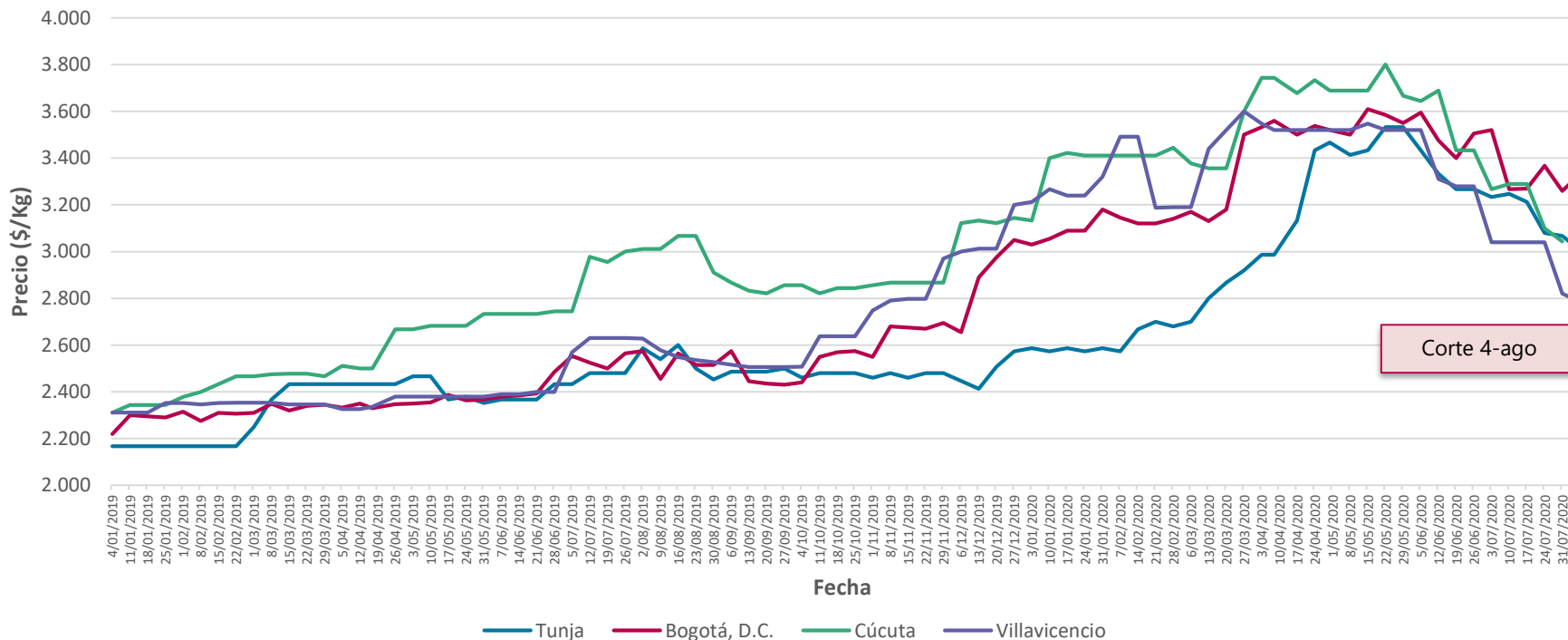

Corte 4-ago

Fuente: DANE, SIPSA, 2020

**Nota:** Se presentan los precios promedios semanales. Las semanas se contabilizan de sábado a viernes. Para la semana más reciente se presenta el precio promedio entre el 1 y 4 de agosto (martes). La etiqueta del eje de fecha, corresponde al último día de la semana.

# Arroz: abastecimiento

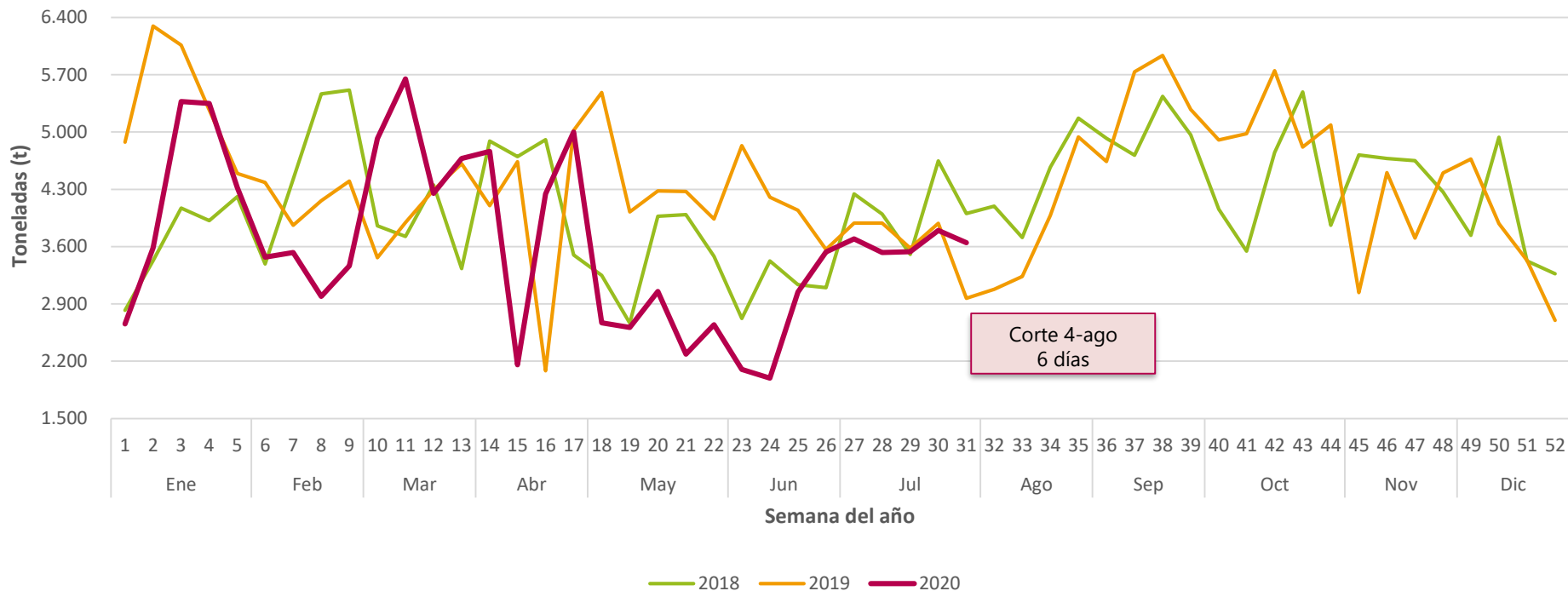

**Nota:** Los datos de abastecimiento semanal presentados tienen una cobertura de siete días (de jueves a miércoles); sin embargo, para la semana del 30 de julio al 4 de agosto la cobertura es de solo seis días (de jueves a martes), debido a disponibilidad de la información. Por lo cual es importante tener en cuenta para efectos de comparación de esta última semana con las anteriores.

# Huevo rojo AA: precio

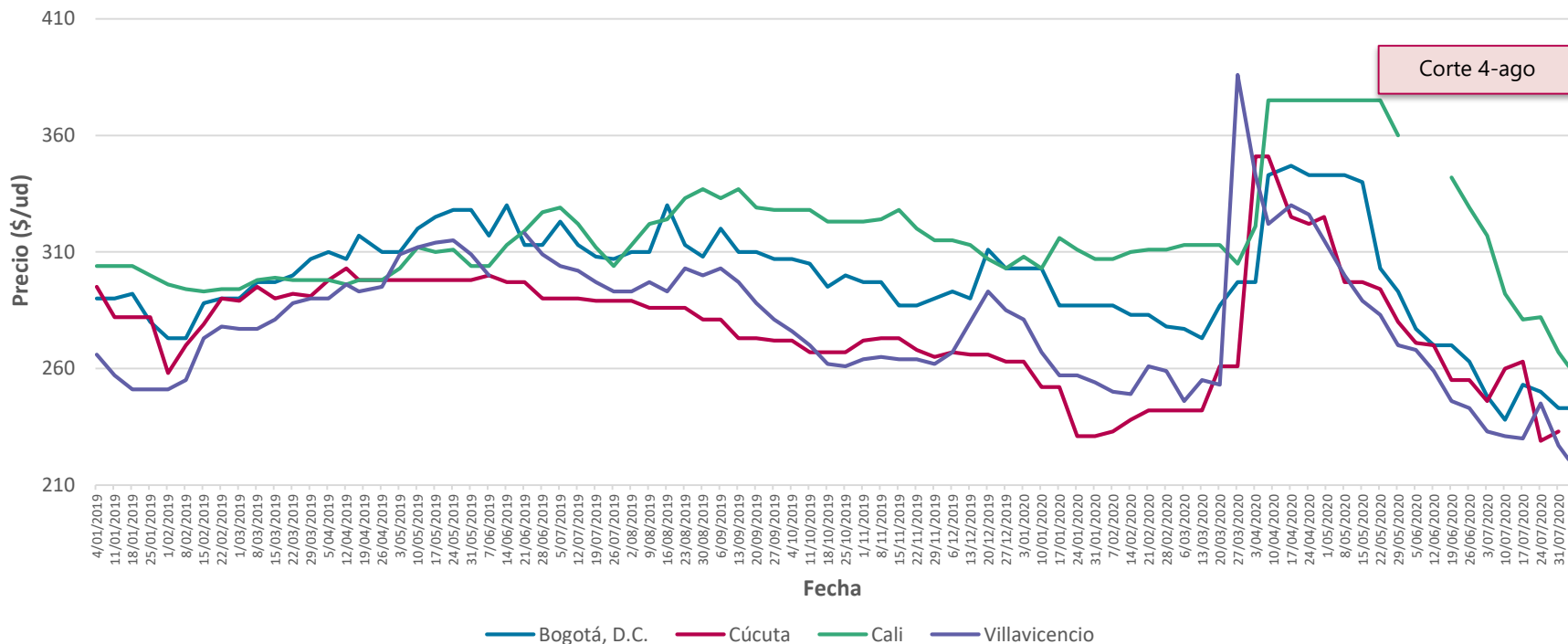

Fuente: DANE, SIPSA, 2020

**Nota:** Se presentan los precios promedios semanales. Las semanas se contabilizan de sábado a viernes. Para la semana más reciente se presenta el precio promedio entre el 1 y 4 de agosto (martes). La etiqueta del eje de fecha, corresponde al último día de la semana.

# Huevos: abastecimiento

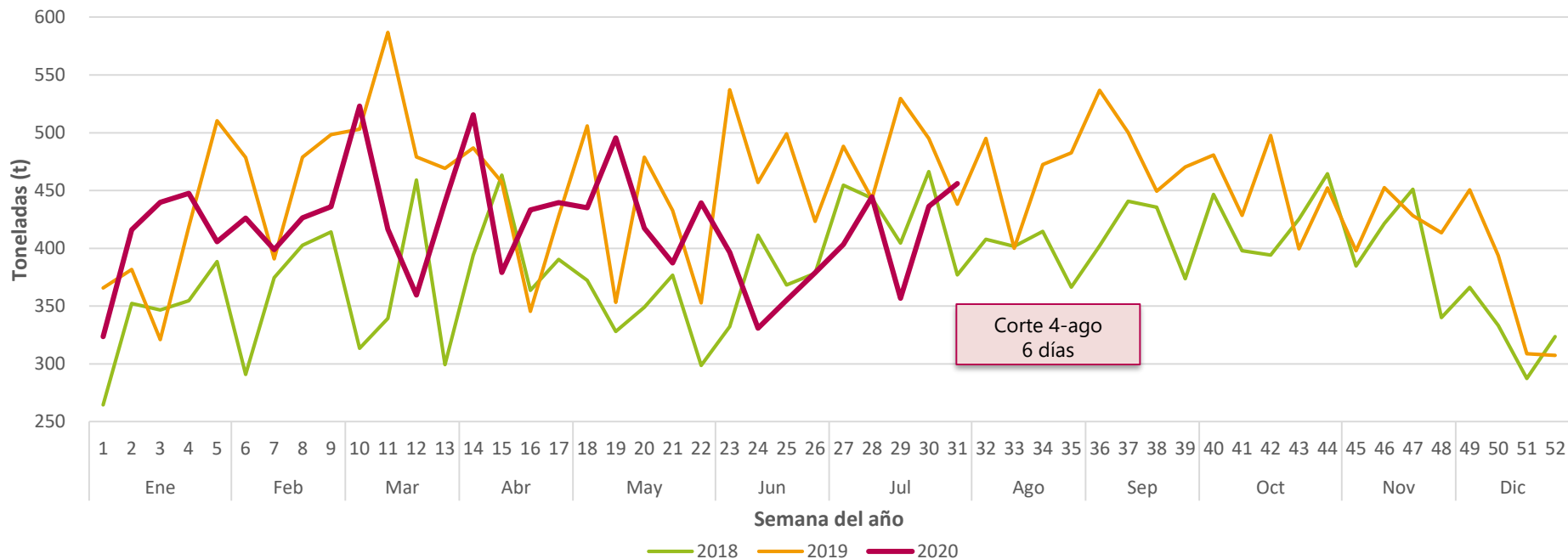

Fuente: DANE, SIPSA, 2020

**Nota:** Los datos de abastecimiento semanal presentados tienen una cobertura de siete días (de jueves a miércoles); sin embargo, para la semana del 30 de julio al 4 de agosto la cobertura es de solo seis días (de jueves a martes), debido a disponibilidad de la información. Por lo cual es importante tener en cuenta para efectos de comparación de esta última semana con las anteriores.

# Aceite vegetal: precio

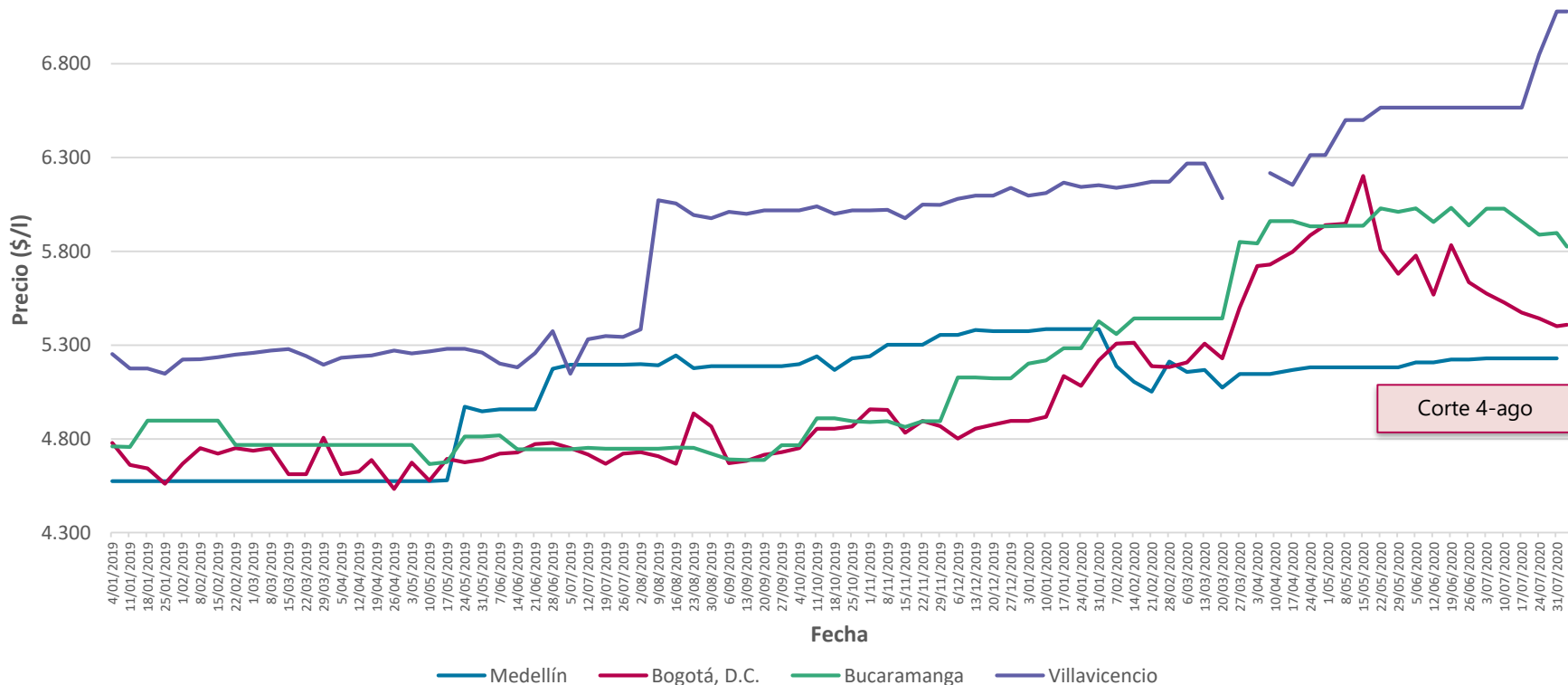

Fuente: DANE, SIPSA, 2020

**Nota:** Se presentan los precios promedios semanales. Las semanas se contabilizan de sábado a viernes. Para la semana más reciente se presenta el precio promedio entre el 1 y 4 de agosto (martes). La etiqueta del eje de fecha, corresponde al último día de la semana.

# Aceites: abastecimiento

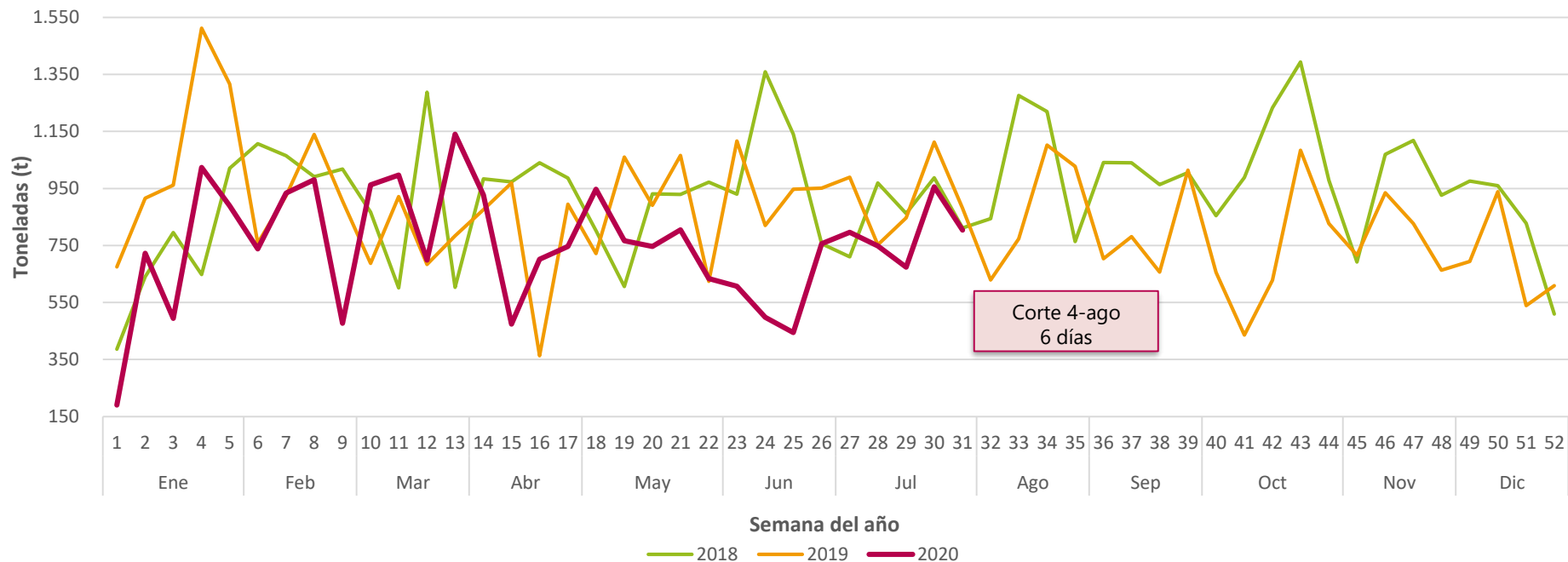

Fuente: DANE, SIPSA, 2020

**Nota:** Los datos de abastecimiento semanal presentados tienen una cobertura de siete días (de jueves a miércoles); sin embargo, para la semana del 30 de julio al 4 de agosto la cobertura es de solo seis días (de jueves a martes), debido a disponibilidad de la información. Por lo cual es importante tener en cuenta para efectos de comparación de esta última semana con las anteriores.

# Naranja valencia: precio

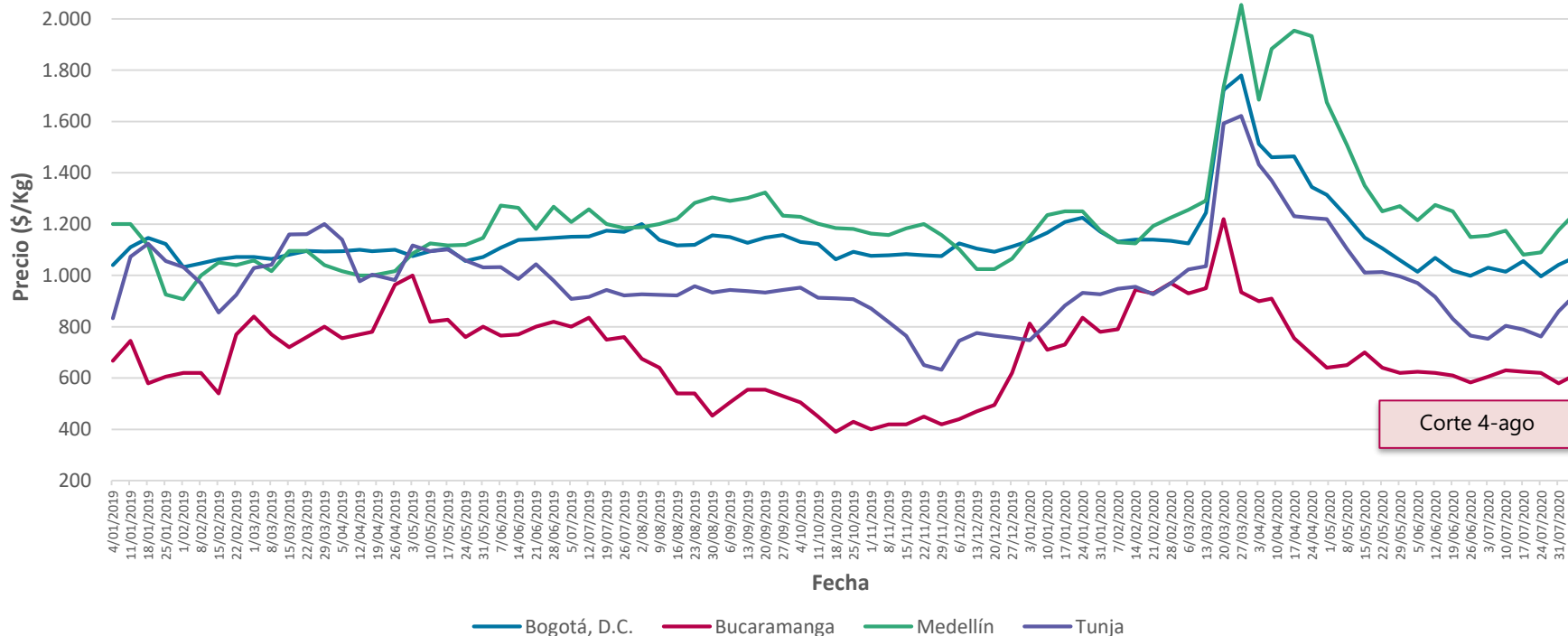

Fuente: DANE, SIPSA, 2020

**Nota:** Se presentan los precios promedios semanales. Las semanas se contabilizan de sábado a viernes. Para la semana más reciente se presenta el precio promedio entre el 1 y 4 de agosto (martes). La etiqueta del eje de fecha, corresponde al último día de la semana.



# Naranja valencia: abastecimiento

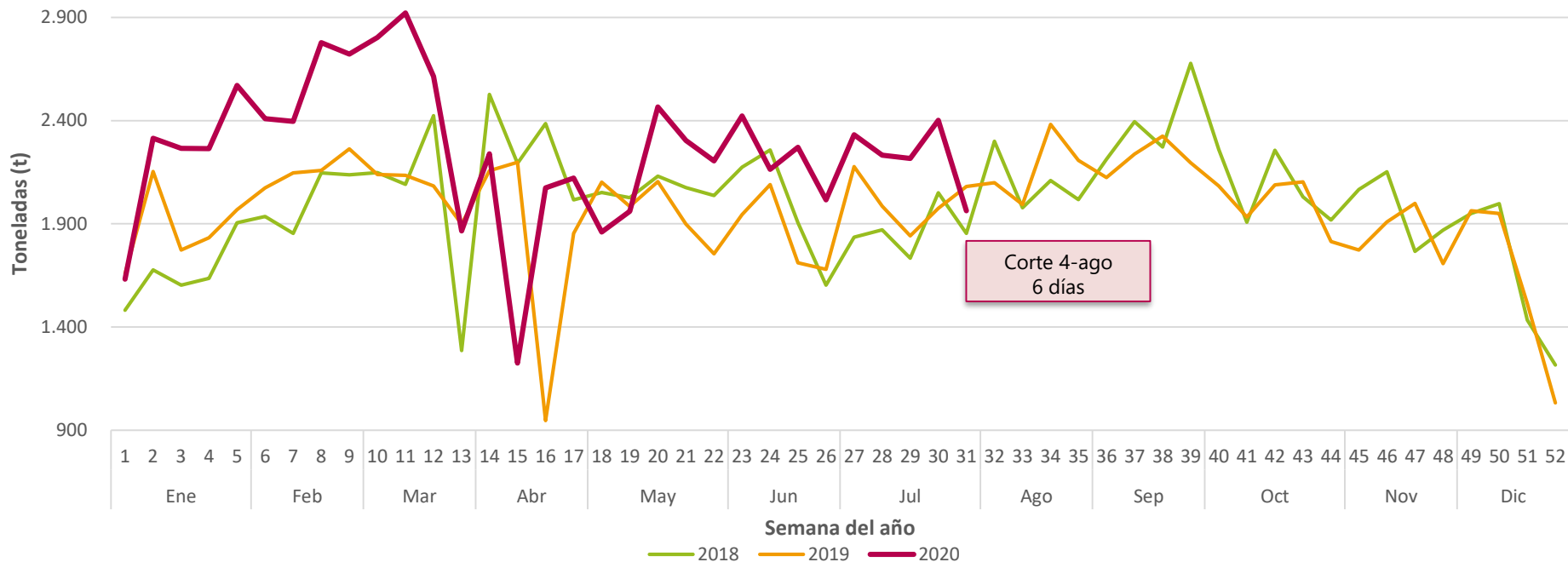

Fuente: DANE, SIPSA, 2020

**Nota:** Los datos de abastecimiento semanal presentados tienen una cobertura de siete días (de jueves a miércoles); sin embargo, para la semana del 30 de julio al 4 de agosto la cobertura es de solo seis días (de jueves a martes), debido a disponibilidad de la información. Por lo cual es importante tener en cuenta para efectos de comparación de esta última semana con las anteriores.

# Azúcar: precio

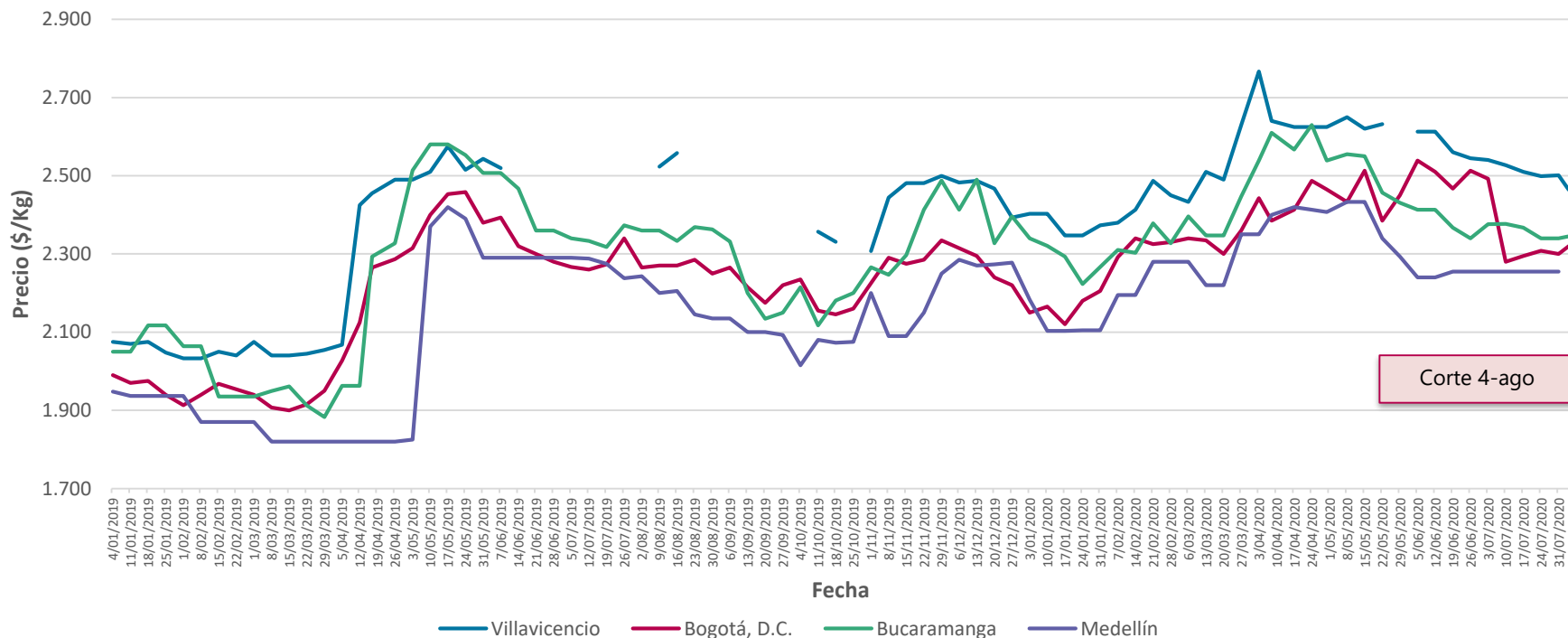

Fuente: DANE, SIPSA, 2020

**Nota:** Se presentan los precios promedios semanales. Las semanas se contabilizan de sábado a viernes. Para la semana más reciente se presenta el precio promedio entre el 1 y 4 de agosto (martes). La etiqueta del eje de fecha, corresponde al último día de la semana.

# Azúcar: abastecimiento

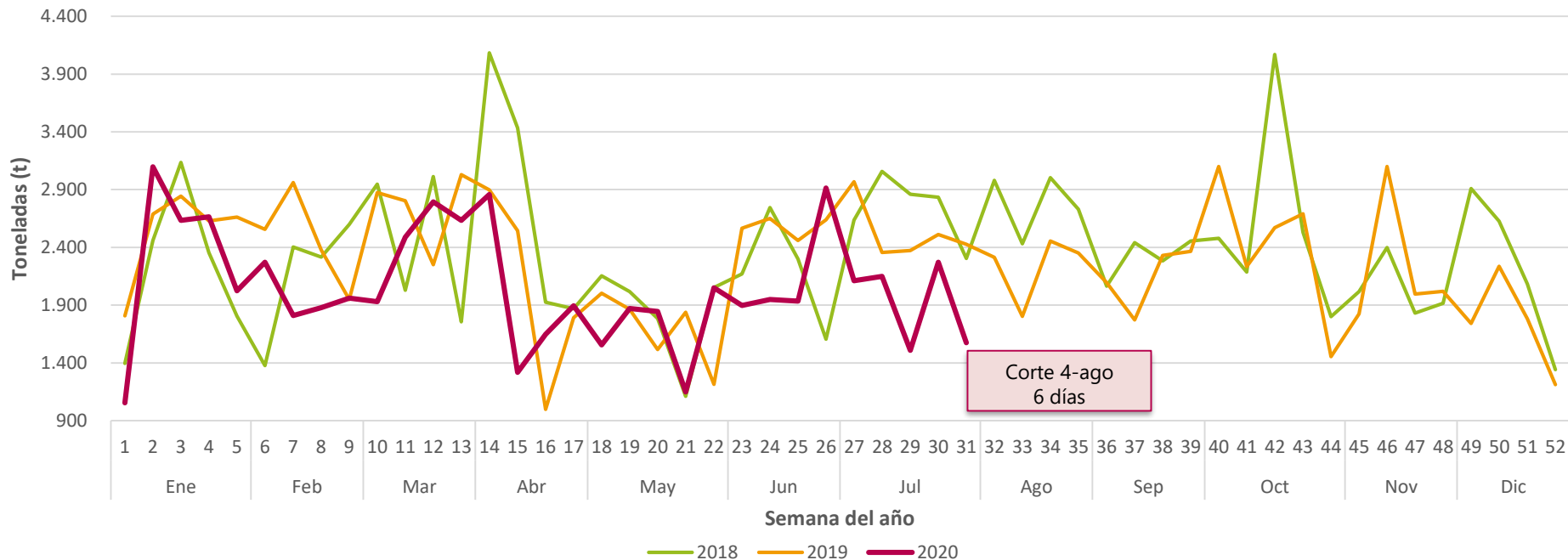

Fuente: DANE, SIPSA, 2020

**Nota:** Los datos de abastecimiento semanal presentados tienen una cobertura de siete días (de jueves a miércoles); sin embargo, para la semana del 30 de julio al 4 de agosto la cobertura es de solo seis días (de jueves a martes), debido a disponibilidad de la información. Por lo cual es importante tener en cuenta para efectos de comparación de esta última semana con las anteriores.

**Reporte semanal a la Superintendencia de  
Industria y Comercio (identificación de  
eventuales variaciones significativas y atípicas  
en precios, en función de su comportamiento  
histórico)**

**Agosto 06 de 2020**



**El futuro  
es de todos**

**Gobierno  
de Colombia**

**Período de julio 29 a agosto 04 de 2020**



a.

- Once de los productos para los cuales fue posible contar con información, presentaron variaciones semanales positivas en su nivel de precios entre el 29 de julio y 4 de agosto.
- Las tres mayores variaciones semanales de precios se presentaron en papa criolla (**22,97%**), cebolla en rama (**9,96%**) y naranja (**5,02%**). Entre los medicamentos, la mayor variación se observó en ibuprofeno (2,08%)

b.

- Al analizar las variaciones semanales según producto y departamento, la papa criolla presentó variaciones relevantes en Valle del Cauca (**38,08%**), Bogotá D.C. (**30,65%**), Atlántico (**16,84%**), Risaralda (**10,49%**) y Santander (**8,83%**).
- Se destaca igualmente el comportamiento de la naranja en los departamentos de Valle del Cauca (**15,72%**), Cauca (**11,50%**), Huila (**6,23%**) y Chocó (**6,01%**).

c.

- La variación acumulada durante la semana del 29 de julio al 4 de agosto, para la papa criolla en Santander (**8,83%**) fue más de **480** veces superior al promedio de la variación semanal histórica observada en el IPC (**0,02%**), para este producto en la capital del departamento.
- En el caso de la papa negra en Córdoba, la variación semanal ascendió a **1,58%**, un valor superior en más de **200** veces el promedio de la variación semanal histórica observada en el IPC (**0,01%**), para este producto en la ciudad de Montería.

d.

- El registro de código de barra-establecimiento de comercio que explica la mayor variación diaria por producto (presentada por la cebolla en rama el 29 de julio con **12,89%**) fue la venta en Almacenes Éxito S.A., que aportó **9,89** puntos porcentuales a la variación total.



e.

- Registros que presentan variaciones semanales por producto superiores al promedio nacional del producto en una desviación estándar

f.

- Registros que presentan variaciones semanales por producto superiores al promedio nacional del producto en dos desviaciones estándar

## Ejemplos de variaciones acumuladas alejadas en más de 1 desviación estándar (d.e.)

### CAJ.ACEITE GIRASOL PREMIER X2000CC.

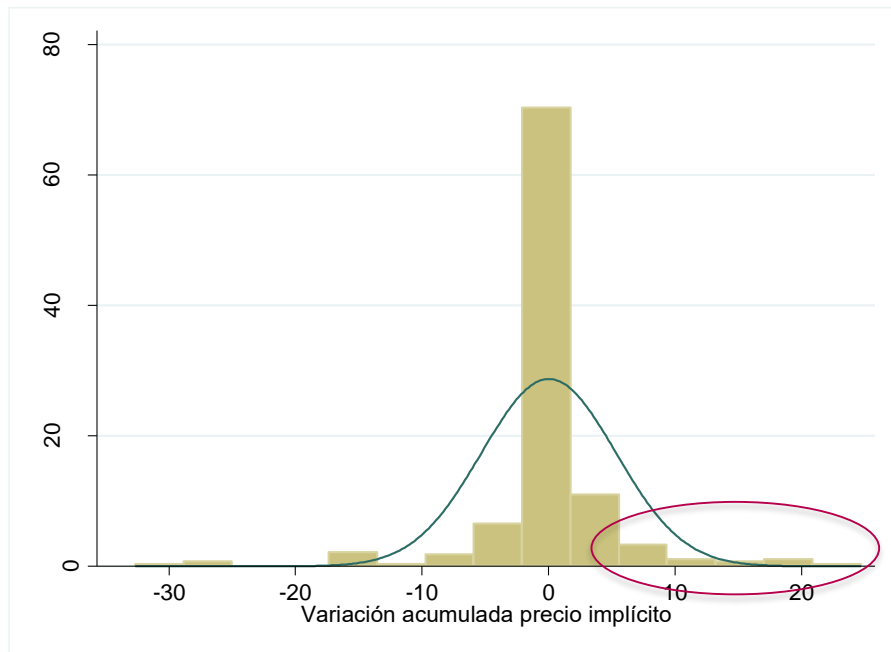

El **6,6%** de los productos se desvían en al menos 1 d.e. de su media

### CAJ.ACEITE GIRASOL OLEOCALI X900CC.

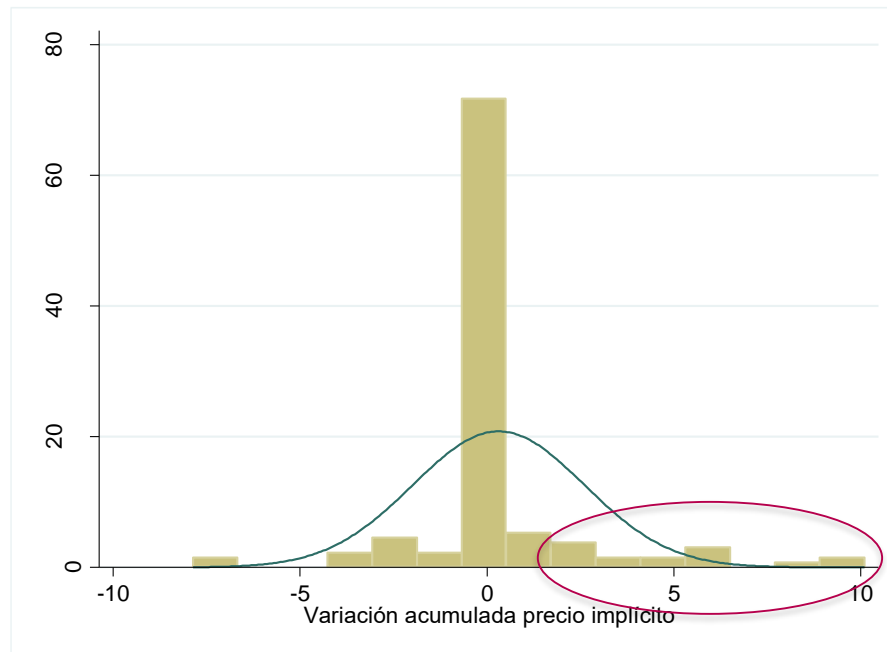

El **9,9%** de los productos se desvían en al menos 1 d.e. de su media

## Ejemplos de variaciones acumuladas alejadas en más de 1 desviación estándar (d.e.)

### ASPIRINA 500MG TABLETA PLE X20TAB BAY

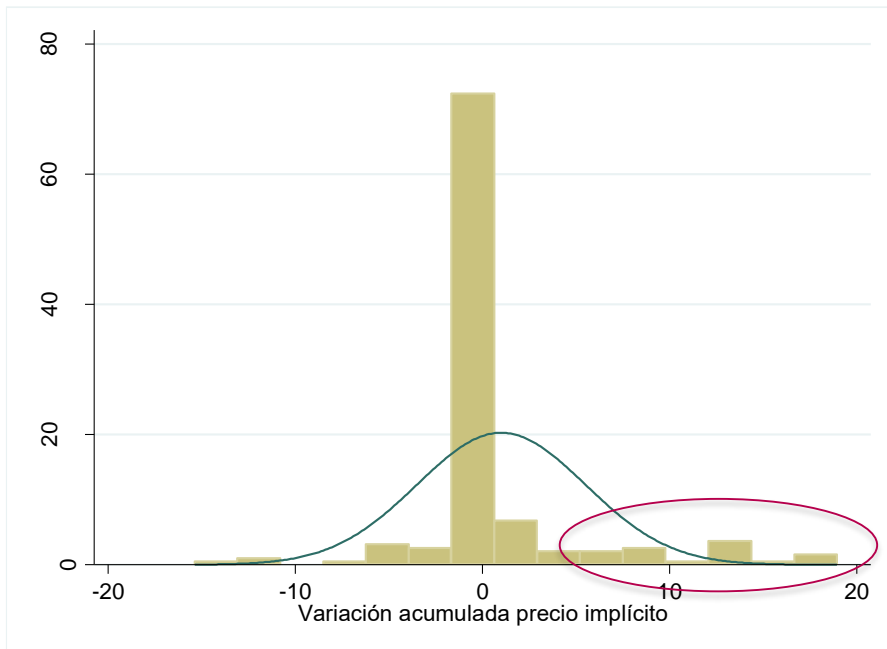

El **10,9%** de los productos se desvían en al menos 1 d.e. de su media

### NOXPIRIN X500MG CAP.PLE.X6CAP

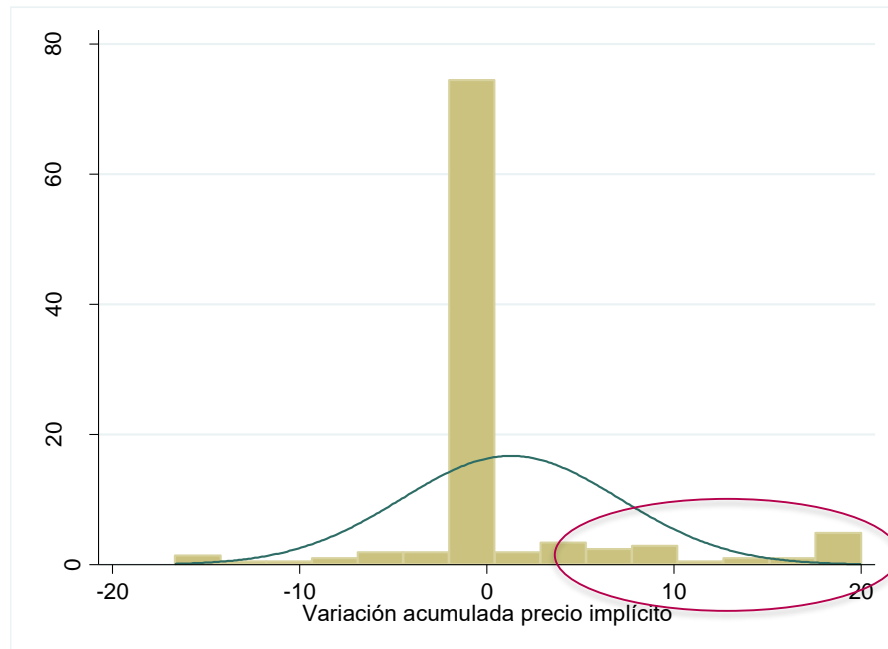

El **10,8%** de los productos se desvían en al menos 1 d.e. de su media



## Ejemplos de variaciones acumuladas alejadas en más de 1 desviación estándar (d.e.)

### ARROZ DIANA VITAMOR X3000G

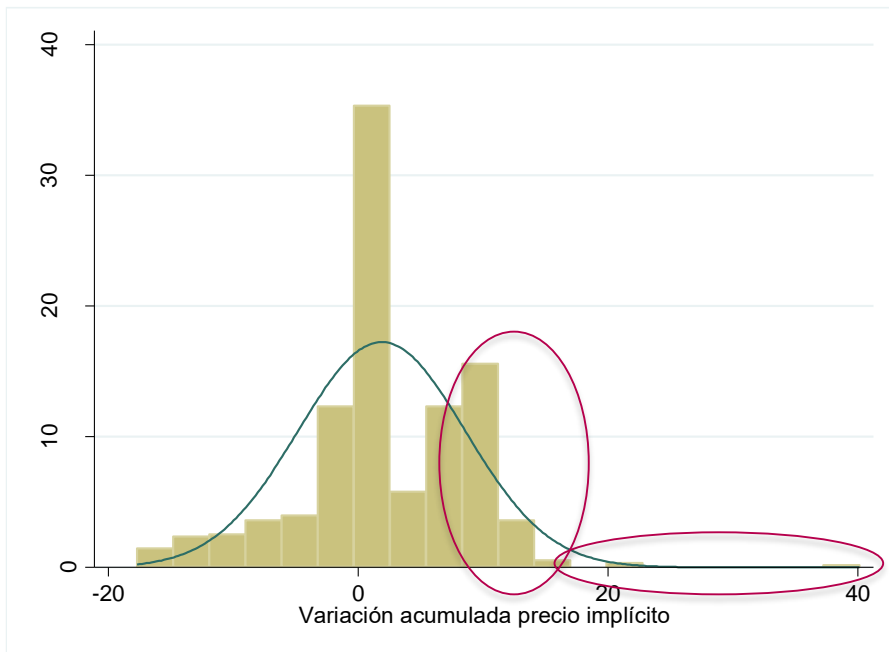

El **19,8%** de los productos se desvían en al menos 1 d.e. de su media

### ARROZ BLANCO DIANA X1.000G

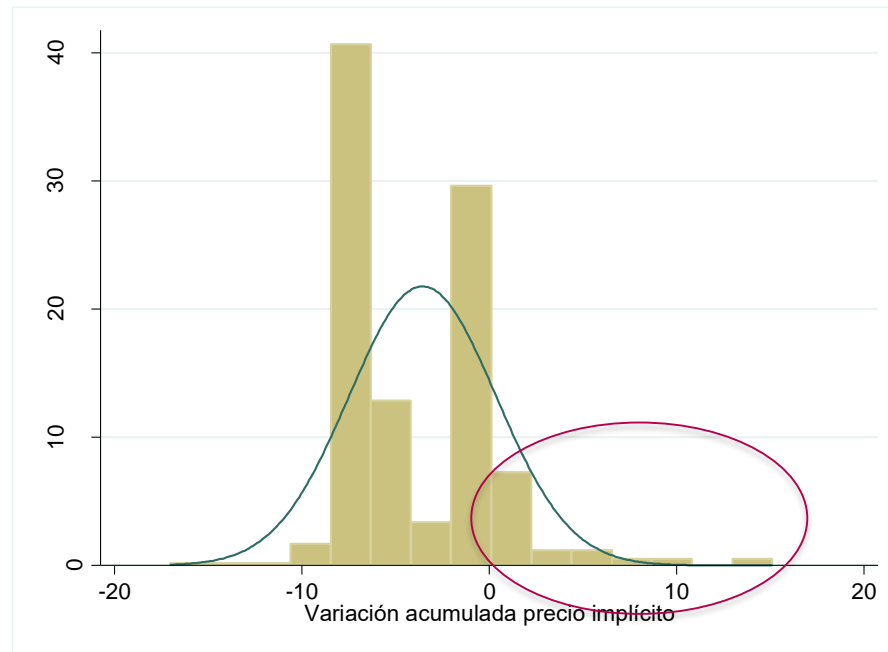

El **9,7%** de los productos se desvían en al menos 1 d.e. de su media

## Ejemplos de variaciones acumuladas alejadas en más de 1 desviación estándar (d.e.)

### ARVEJAO VDE IMP 500 GR

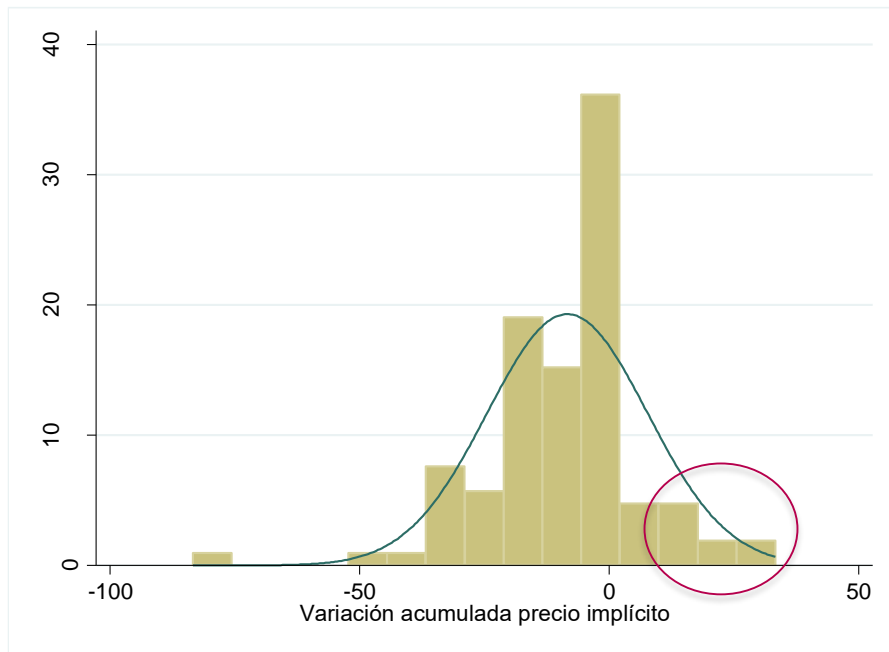

El **10,5%** de los productos se desvían en al menos 1 d.e. de su media

### ARVEJAO VDE SECA 1 KG

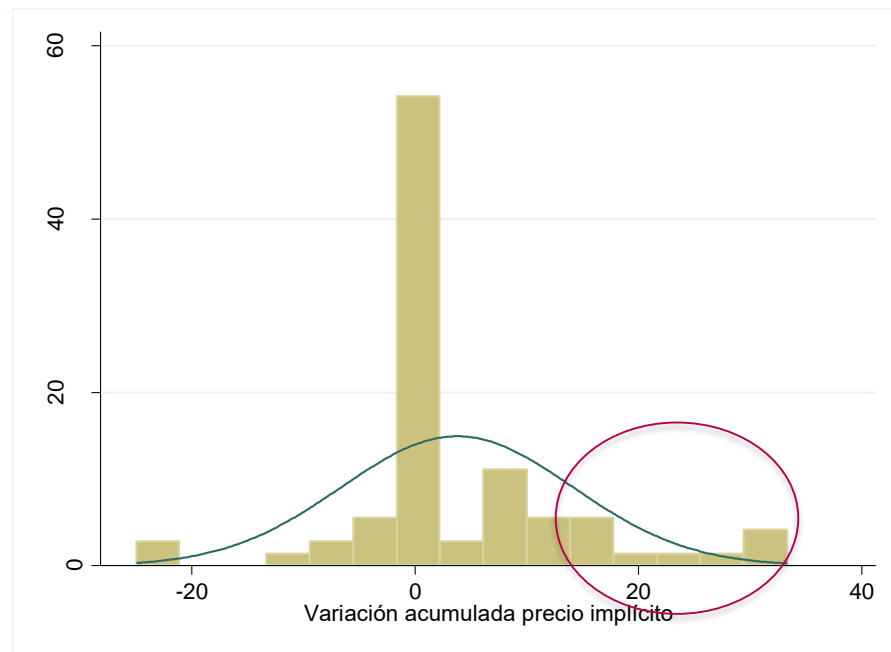

El **13,9%** de los productos se desvían en al menos 1 d.e. de su media

## Ejemplos de variaciones acumuladas alejadas en más de 1 desviación estándar (d.e.)

### AZÚCAR INCAUCA MORENA X1KG

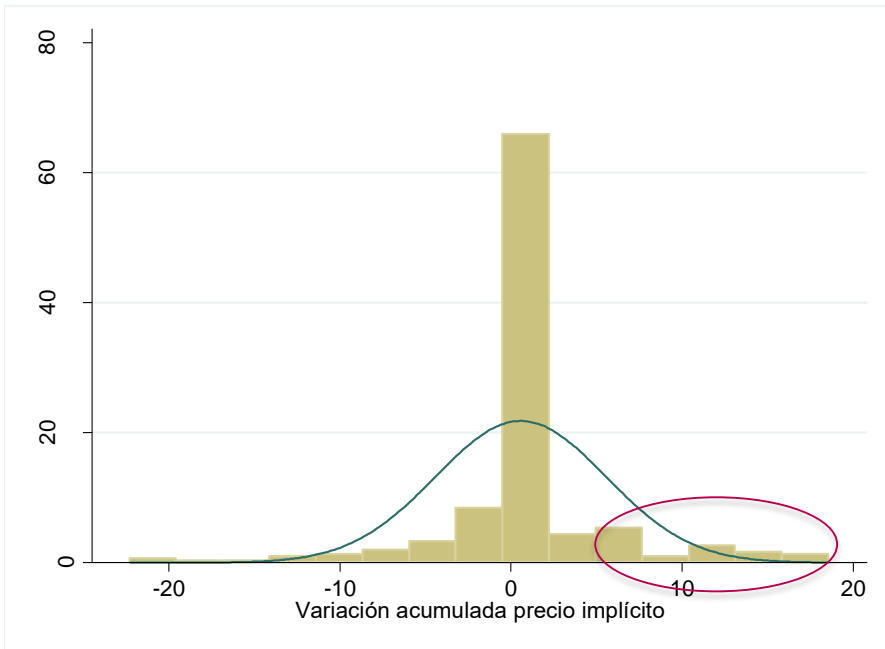

El **11,5%** de los productos se desvían en al menos 1 d.e. de su media

### AZÚCAR PROVIDENCIA X2500G

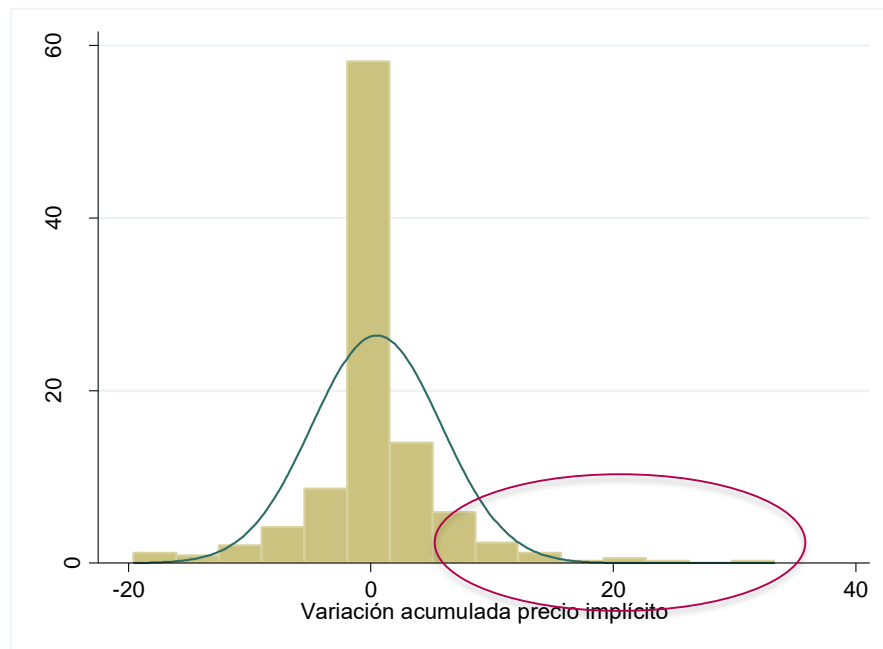

El **8,9%** de los productos se desvían en al menos 1 d.e. de su media

## Ejemplos de variaciones acumuladas alejadas en más de 1 desviación estándar (d.e.)

### JABÓN PROTEX LIMP PROFUNDA 120G

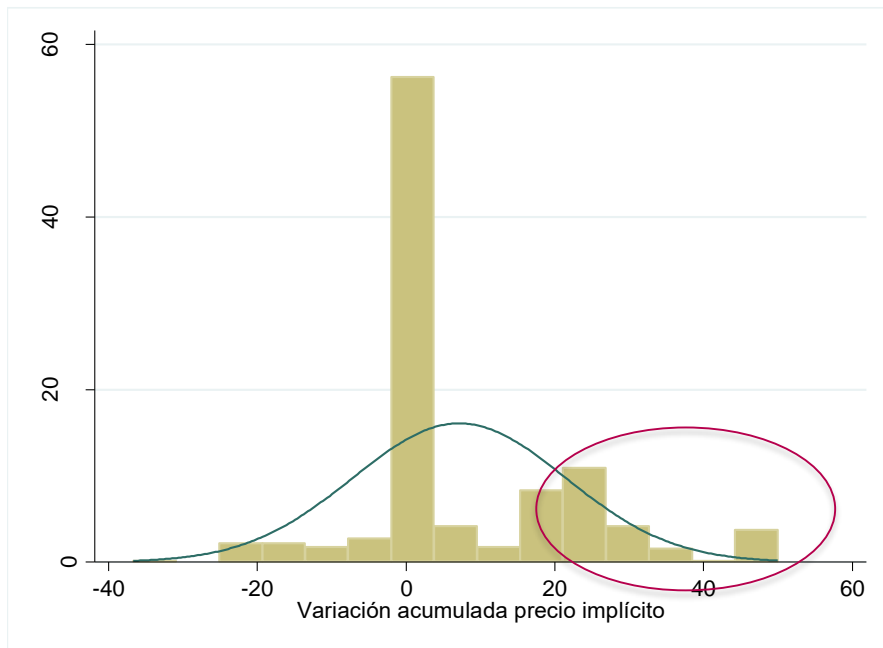

El **19,6%** de los productos se desvían en al menos 1 d.e. de su media

### DOVE SAB BRANCO 16X3X90G

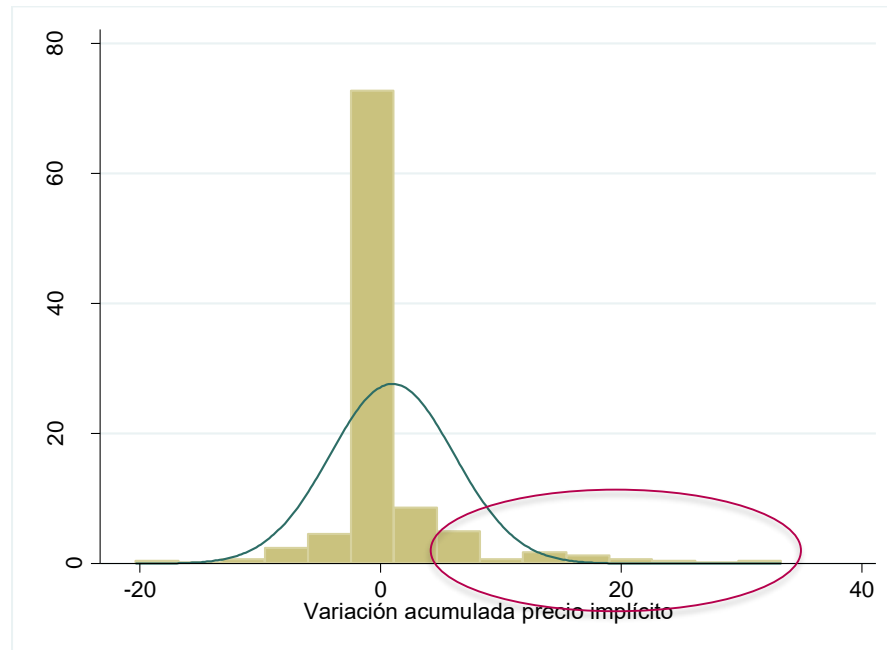

El **8,4%** de los productos se desvían en al menos 1 d.e. de su media

## Ejemplos de variaciones acumuladas alejadas en más de 1 desviación estándar (d.e.)

### LECHE ALPINA DESLACT.X1.1L X6UND

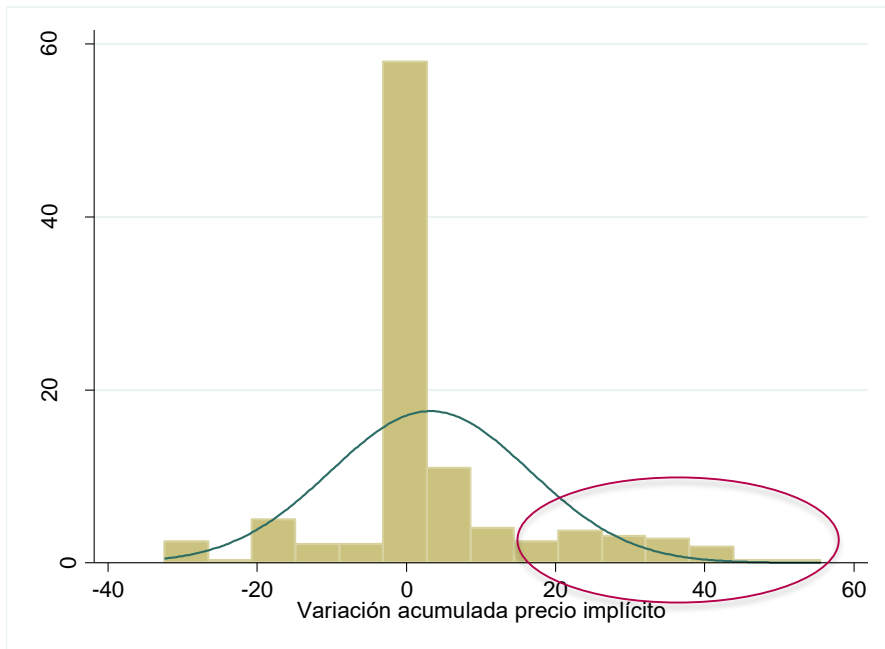

El **13,8%** de los productos se desvían en al menos 1 d.e. de su media

### LECHE ALQUERÍA DESLACTOSADA X900ML

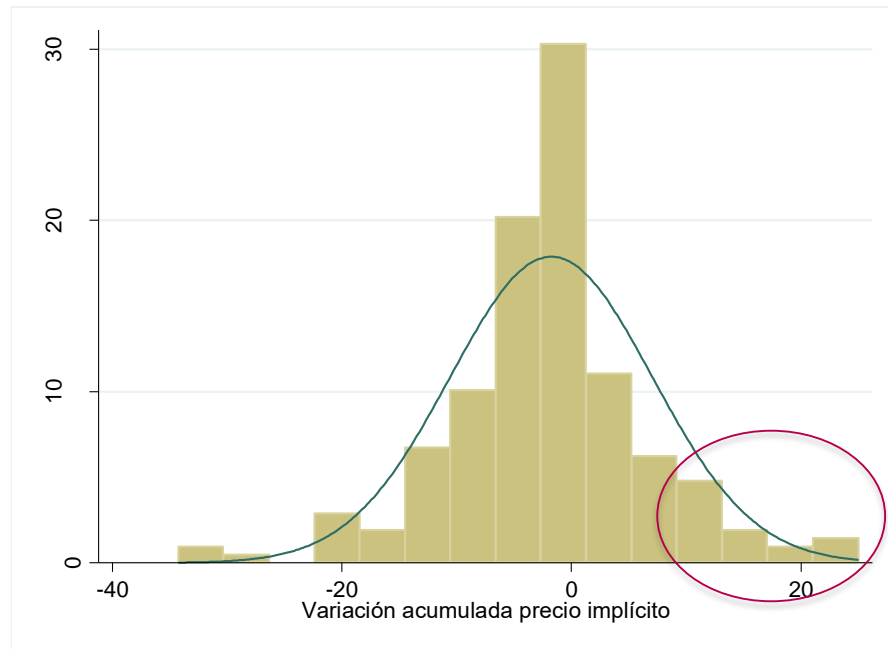

El **13,9%** de los productos se desvían en al menos 1 d.e. de su media

## Ejemplos de variaciones acumuladas alejadas en más de 1 desviación estándar (d.e.)

### LECHE ALPINA DESLACT.X1.1L X6UND

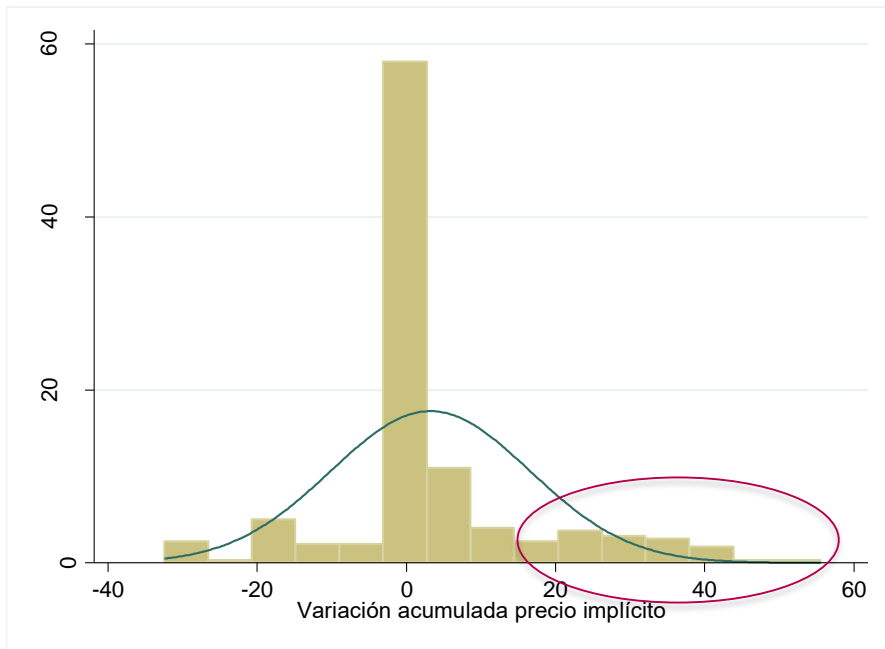

El **13,8%** de los productos se desvían en al menos 1 d.e. de su media

### LECHE ALQUERÍA DESLACTOSADA X900ML

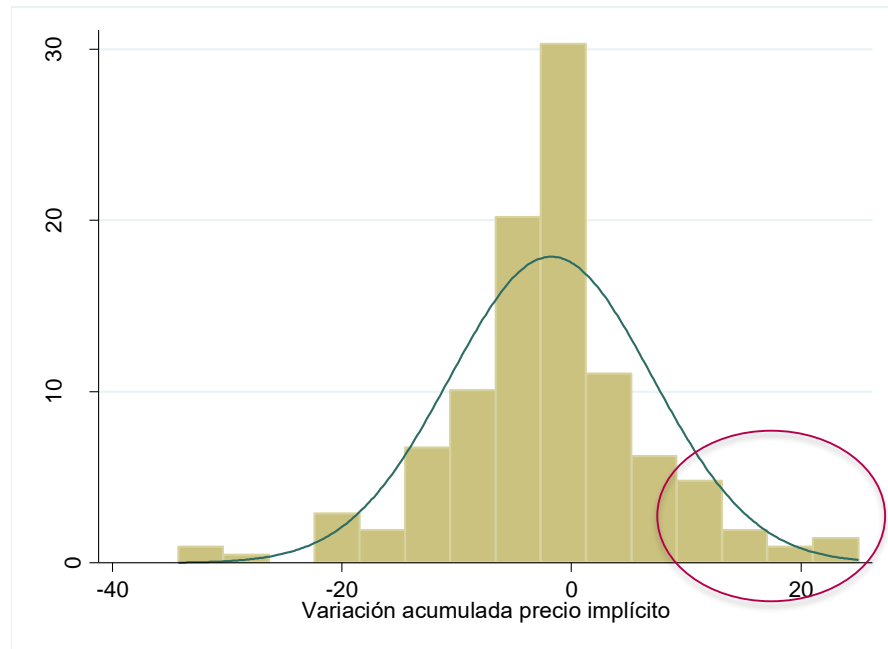

El **13,9%** de los productos se desvían en al menos 1 d.e. de su media

## Ejemplos de variaciones acumuladas alejadas en más de 1 desviación estándar (d.e.)

### NARANJAO 2.5 kg

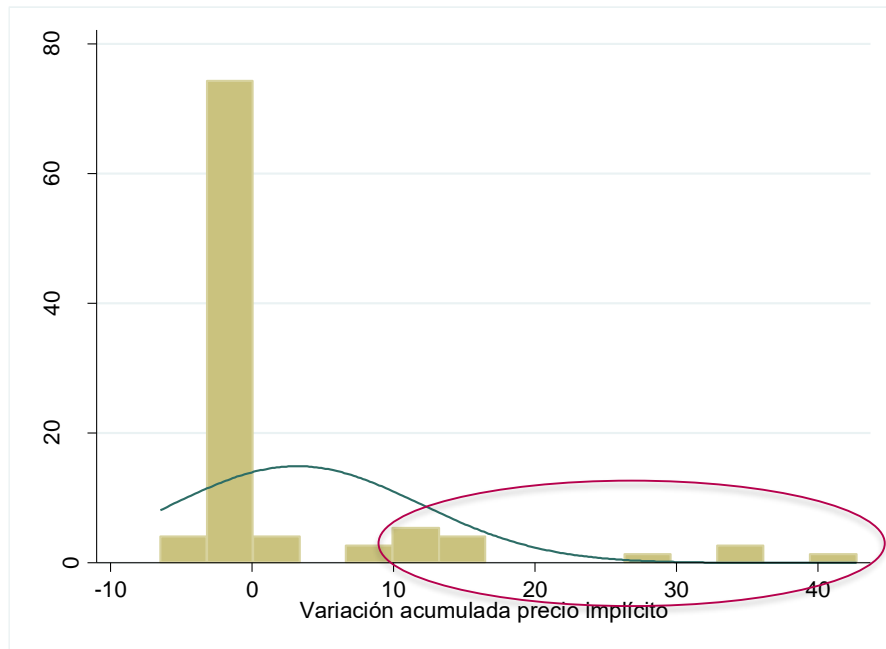

El **12,2%** de los productos se desvían en al menos 1 d.e. de su media

### PAPA CAPIRA 2000 GRS

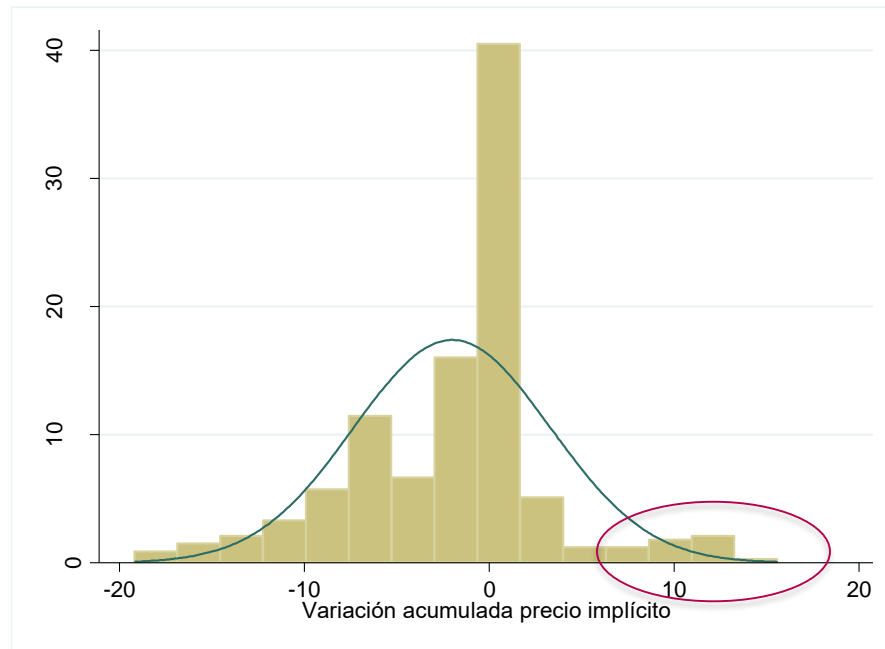

El **8,2%** de los productos se desvían en al menos 1 d.e. de su media

**Número de variaciones alejadas en al menos una desviación estándar del promedio acumulado nacional - Nombre DANE**

Nombre DANE	Número de variaciones alejadas en al menos una desviación estándar del precio implícito			Porcentaje de variaciones significativas
	No	Sí	Total	
Aceite de girasol	2.757	232	2.989	7,8%
Acetaminofén	4.973	229	5.202	4,4%
Amoxicilina	797	25	822	3,0%
Arroz para seco	5.328	744	6.072	12,3%
Arveja	1.787	175	1.962	8,9%
Azúcar refinada	7.657	634	8.291	7,6%
Cebolla cabezona	371	44	415	10,6%
Cebolla en rama	77	16	93	17,2%
Guantes para examen, no estériles	1.178	63	1.241	5,1%
Guantes Quirúrgicos	78	7	85	8,2%
Hidroxiclороquina	140	5	145	3,4%
Huevo	2.701	356	3.057	11,6%
Ibuprofeno	256	12	268	4,5%
IVERMECTINA	146	7	153	4,6%
Jabón de tocador en barra	16.246	1.371	17.617	7,8%
Leche larga vida	11.419	1.034	12.453	8,3%
Naproxeno	950	26	976	2,7%
Naranja	343	46	389	11,8%
Papa criolla	24	4	28	14,3%
Papa negra	385	30	415	7,2%
Queso Campesino	287	21	308	6,8%
Respiradores con mascara de filtrado (mascara de alta eficiencia o mascara N95)	2	2	299	0,7%
Solución o gel desinfectante a base de alcohol	1.618	33	1.651	2,0%
<b>Total general</b>	<b>59.815</b>	<b>5.116</b>	<b>64.931</b>	<b>7,9%</b>



# Seguimiento estadístico de precios del listado vigente de productos de primera necesidad

---

**Agosto 06 de 2020**



El futuro  
es de todos

Gobierno  
de Colombia



@DANEColombia



@DANE\_Colombia



/DANEColombia



/DANEColombia

[www.dane.gov.co](http://www.dane.gov.co)