

### Variaciones en los precios del listado vigente de productos de primera necesidad

El Departamento Administrativo Nacional de Estadística – DANE realizó un operativo en el cual recolectó la información de productores, distribuidores y comercializadores de productos de primera necesidad para los colombianos en tiempos del COVID-19, según lo determina el Decreto 507 del 1 de abril de 2020.

En el artículo 2 de dicho decreto legislativo se estipula que *"el Departamento Administrativo Nacional de Estadística -DANE- asumirá la función de hacer seguimiento cada cinco (5) días de los precios de los listados de productos de primera necesidad de que trata el artículo 1º de este Decreto y de los precios de los insumos requeridos para la elaboración de dichos productos."*

Adicionalmente, en el mismo artículo de la referencia se menciona que el *"DANE entregará un reporte semanal a la Superintendencia de Industria y Comercio –SIC- con la identificación de eventuales variaciones significativas y atípicas en los precios de los productos en función de su comportamiento histórico."*

De acuerdo con lo anterior, el DANE realizó el ejercicio del cálculo de las variaciones diarias de los precios para el agregado de los productos de primera necesidad según el total de la cobertura lograda y departamento, por medio de un índice Laspeyres de base fija, que a su vez permite contar con las variaciones agregadas promedio diarias y las contribuciones (en puntos porcentuales) de cada registro individual a la variación.

Con el objetivo de complementar el análisis de identificación de variaciones significativas, se realizó un ejercicio a partir del cálculo de variaciones acumuladas por producto, marca empresa y municipio. Así, se busca comparar la variación acumulada de los productos, diferenciando por ciudad, para ser comparada con el promedio nacional de la variación acumulada del mismo producto.

Esto significa que si bien en el presente reporte se hacen planteamientos sobre comportamientos agregados, la información dispuesta en la página web del DANE<sup>1</sup>, permite hacer análisis meticulosos a nivel de variaciones para marca, variedad, fuente y ciudad de comercialización del listado de artículos de primera necesidad que referencia la Resolución conjunta 078 de abril 07 de 2020.

<sup>1</sup> <https://www.dane.gov.co/index.php/estadisticas-por-tema/precios-y-costos/precios-de-venta-al-publico-de-articulos-de-primera-necesidad-pvpapn>

En consecuencia, a título de ilustración, se enumeran a continuación algunos resultados agregados que resultan indicativos en cuanto al comportamiento de los precios de los productos en su ciudad de comercialización.

### 1. Principales variaciones compuestas (por producto)

Dentro de la infinidad de posibles análisis que podrán hacerse con estos resultados, en la Tabla 1 se presentan las variaciones diarias entre el 12 de agosto y el 18 de agosto y en las últimas dos columnas, las variaciones acumuladas desde el 14 de agosto y hasta el 18 de agosto; y desde el 12 de agosto y hasta el 18 de agosto (los últimos cinco y siete días, respectivamente).

**Tabla 1. Variaciones compuestas por producto (agosto 12 - agosto 18 de 2020)**

Nombre DANE	Variación diaria del precio implícito, según producto (Días de agosto) (%)							Variación compuesta%	
	12	13	14	15	16	17	18	Del 14 al 18 de agosto	Del 12 al 18 de agosto
Cebolla cabezona	4.00	1.79	-0.98	0.56	-0.31	1.02	-0.39	-0.13	5.74
Guantes Quirúrgicos	-0.21	-0.57	-2.51	1.65	0.68	1.91	1.80	3.52	2.71
Guantes para examen, no estériles	0.45	0.91	-0.80	0.80	-0.73	1.97	-0.07	1.14	2.52
Leche larga vida	-0.43	0.64	-0.21	-0.56	2.86	0.02	0.10	2.20	2.41
Papa criolla	3.65	4.65	-0.23	-0.69	0.57	-1.56	-3.81	-5.64	2.35
Hidroxycloquinina	0.00	3.02	-1.07	1.78	-0.41	-0.30	-1.29	-1.32	1.66
Papa negra	3.72	-0.67	-5.87	10.75	-0.79	-0.23	-4.50	-1.46	1.52
Queso Campesino	0.25	0.14	-5.27	-2.51	2.52	-0.75	6.80	0.37	0.75
Amoxicilina	-0.08	-0.02	-0.08	0.83	-0.26	0.10	-0.04	0.55	0.44
Naproxeno	-0.34	0.60	-0.37	0.26	0.42	0.08	-0.37	0.03	0.29
Azúcar refinada	0.05	0.22	-0.19	0.00	0.22	-0.09	0.03	-0.02	0.25
IVERMECTINA	-0.08	0.01	-0.03	0.23	0.12	0.00	-0.05	0.26	0.19
Ibuprofeno	-0.91	1.34	-0.54	0.22	-0.34	0.29	-0.04	-0.41	0.01
Respiradores con mascarilla de filtrado (mascarilla de alta eficiencia o mascarilla N95)	0.00	0.00	0.00	0.00	0.00	0.00	0.00	0.00	0.00
Solución o gel desinfectante a base de alcohol	-0.24	0.13	-0.59	0.35	0.31	-0.12	0.10	0.04	-0.07
Cebolla en rama	14.96	1.18	-0.87	0.71	-0.27	-1.99	-11.97	-14.09	-0.08
Arroz para seco	0.00	0.06	-0.37	-0.02	0.32	0.05	-0.12	-0.14	-0.08
Acetaminofén	-0.52	0.62	0.01	0.04	0.03	-0.01	-0.65	-0.57	-0.49
Aceite de girasol	-0.16	0.24	-0.53	0.14	-0.10	0.10	-0.25	-0.65	-0.57
Jabón de tocador en barra	-0.24	-0.33	-1.28	-0.40	1.54	0.23	-0.13	-0.05	-0.62
Arveja	0.47	0.26	-1.83	0.23	0.23	-0.31	-0.38	-2.06	-1.34
Huevo	-0.10	-0.44	-3.01	-0.34	1.78	-0.09	0.22	-1.49	-2.02
Naranja	-15.67	10.66	-0.26	0.07	-0.08	-5.76	-0.27	-6.27	-12.53

Fuente: DANE, PVPAPN, 2020

Estos resultados se presentan para cada producto informado por parte de las fuentes seleccionadas por el DANE. La mayor variación acumulada durante los siete días desde el 12

de agosto y hasta el 18 de agosto, se presentó en la cebolla cabezona (5,74%), en tanto el segundo producto con mayor variación fueron los guantes quirúrgicos (2,71%).

De otro lado, la mayor variación promedio semanal dentro del listado de artículos farmacéuticos se presentó en la Hidroxicloroquina (1,66%).

## 2. Principales variaciones compuestas (por producto y departamento)

La información en la Tabla 2 permite analizar el comportamiento observado de las principales variaciones compuestas por producto y departamento. En este caso, se observa el comportamiento de la cebolla cabezona, para toda la semana, destacando los departamentos de, La Guajira, Bogotá D.C., Córdoba, Antioquia, Meta, Cundinamarca y Tolima.

En este escenario se destaca también el comportamiento del arroz para seco que presenta la mayor variación semanal en el departamento del Archipiélago De San Andrés (22,22%), explicada principalmente por la variación observada el 14 de agosto (22,22%). En el caso de la cebolla en rama, se destacan las variaciones semanales observadas en los departamentos de Santander (15,18%) y Antioquia (9,63%).

Dentro de las veinte mayores variaciones acumuladas dentro de la semana también sobresale el comportamiento de la leche larga vida, en los departamentos de Magdalena y Huila.

**Tabla 2. Principales variaciones diarias y acumuladas, según producto y departamento (agosto 12 – agosto 18 de 2020)**

Producto	Departamento	Variación diaria del precio implícito, según producto y departamento (%)							Variación acumulada del 12 al 18 de agosto %
		12	13	14	15	16	17	18	
Cebolla cabezona	La Guajira	0.00	24.24	2.44	4.76	0.00	0.00	0.00	33.33
Arroz para seco	Archipiélago De San Andres	0.00	0.00	22.22	0.00	0.00	0.00	0.00	22.22
Cebolla cabezona	Bogotá D.C.	23.38	-2.45	-0.06	0.12	0.58	-0.47	0.00	20.56
Cebolla cabezona	Córdoba	0.00	18.52	0.00	0.00	0.00	0.00	0.00	18.52
Guantes Quirúrgicos	Risaralda	-2.35	2.49	0.00	4.81	-4.37	0.00	18.03	18.39
Guantes para examen, no estériles	La Guajira	7.50	0.00	0.00	0.00	0.00	8.33	0.00	16.46
Cebolla cabezona	Antioquia	0.00	15.80	0.00	0.00	0.00	0.00	0.00	15.80
Cebolla en rama	Santander	13.45	0.51	1.01	0.00	0.00	0.00	0.00	15.18
Cebolla cabezona	Meta	14.29	0.00	0.00	0.00	0.00	0.00	0.00	14.29
Guantes Quirúrgicos	Valle del Cauca	-0.27	-2.47	-1.29	2.00	-2.80	4.73	13.56	13.20
Cebolla cabezona	Cundinamarca	12.40	-1.97	-1.50	0.38	1.05	2.54	0.00	12.90
Cebolla cabezona	Tolima	20.91	0.00	0.00	-2.22	1.30	-5.77	0.00	12.85
Huevo	Nariño	0.89	4.73	1.82	4.84	0.00	0.00	0.00	12.78
Naranja	Casanare	0.00	0.00	10.77	1.11	-4.76	5.00	0.00	12.00
Arveja	Archipiélago De San Andres	8.62	-6.90	11.64	-0.89	0.00	0.00	0.00	11.89
Cebolla en rama	Antioquia	11.69	1.35	1.40	1.49	0.95	0.00	-6.77	9.63
Papa criolla	Santander	8.19	-0.18	-0.63	0.82	0.00	0.00	1.26	9.56
Naranja	Meta	-20.00	35.71	-18.80	3.70	-25.00	59.26	0.00	9.21
Leche larga vida	Magdalena	-0.91	-0.02	-0.05	0.10	9.56	-0.09	-0.12	8.36
Leche larga vida	Huila	-0.58	-0.14	-0.25	-0.48	8.96	0.81	-0.21	8.04

Fuente: DANE, PVPAPN, 2020

Al comparar la variación acumulada durante la semana a partir de los registros disponibles en el PVPAPN con la máxima variación promedio histórica calculada a partir de los datos disponibles en el IPC, es posible observar que la variación mensual de la papa criolla en Santander (9,56%), fue más de 520 veces superior al promedio de la variación semanal histórica observada en el IPC (0,02%), para este artículo en la capital del departamento.

**Tabla 3. Comparación de las principales variaciones acumuladas, según producto y departamento con las máximas variaciones percibidas según el IPC (agosto 12 – agosto 18 de 2020)**

Producto	Departamento	Variación promedio diaria del precio implícito, según producto y departamento (Días de agosto) %							Variación acumulada del 12 al 18 de agosto %	Máxima variación semanal promedio IPC %	Variación semanal acumulada reportada / variación semanal promedio según el IPC
		12	13	14	15	16	17	18			
Papa criolla	Santander	8.19	-0.18	-0.63	0.82	0.00	0.00	1.26	9.56	0.02	522
Cebolla cabezona	La Guajira	0.00	24.24	2.44	4.76	0.00	0.00	0.00	33.33	0.09	360
Huevo	Nariño	0.89	4.73	1.82	4.84	0.00	0.00	0.00	12.78	0.11	121
Amoxicilina	Huila	-0.06	0.00	0.00	5.98	-3.67	4.25	0.00	6.37	0.07	86
Leche larga vida	Córdoba	-0.07	-0.08	-0.62	0.29	4.73	-0.05	0.00	4.17	0.06	70
Cebolla en rama	Antioquia	11.69	1.35	1.40	1.49	0.95	0.00	-6.77	9.63	0.15	66
Leche larga vida	Bolívar	-0.56	-0.38	0.35	-0.75	6.08	0.38	2.09	7.28	0.12	63
Amoxicilina	Caquetá	-0.19	-0.25	0.44	6.35	-0.37	0.37	0.00	6.35	0.11	56
Naproxeno	Atlántico	-0.14	0.54	-0.17	0.34	3.02	0.06	-0.03	3.64	0.07	54
Leche larga vida	La Guajira	-0.11	0.12	0.24	-0.20	5.11	-0.07	-0.73	4.32	0.09	49

Fuente: DANE, PVPAPN, 2020

De otro lado, la Amoxicilina en Huila, presentó una variación semanal acumulada de 6,37%, un valor superior en más de 80 veces el promedio de la variación semanal histórica observada por el IPC para los medicamentos en la capital del departamento (0,07%).

**Tabla 4. Comparación de variaciones acumuladas, según producto y departamento con las máximas variaciones percibidas según el IPC (agosto 12 – agosto 18 de 2020)**

Producto	Departamento	Variación acumulada del 12 al 18 de agosto %	Variación Semanal Promedio IPC %	Variación semanal acumulada reportada / variación semanal promedio según el IPC
Cebolla cabezona	La Guajira	33.33	16.02	359.96
Cebolla cabezona	Bogotá D.C.	20.56	79.43	-45.40
Cebolla cabezona	Córdoba	18.52	-20.55	42.45
Cebolla cabezona	Antioquia	15.80	1.66	-41.80
Cebolla en rama	Santander	15.18	82.18	9.83
Cebolla cabezona	Meta	14.29	34.42	-39.61
Cebolla cabezona	Tolima	12.85	27.02	-39.77
Huevo	Nariño	12.78	-27.91	120.60
Cebolla en rama	Antioquia	9.63	212.84	65.67
Papa criolla	Santander	9.56	10.18	522.12
Naranja	Meta	9.21	-22.99	3.73
Leche larga vida	Magdalena	8.36	8.11	28.04
Leche larga vida	Huila	8.04	9.59	26.62
Papa negra	Valle del Cauca	7.82	6.90	-30.05
Arveja	Santander	7.76	59.74	3.10

Fuente: DANE, PVPAPN, 2020

### 3. Principales contribuciones según fuentes, a la variación diaria promedio por producto

El registro de código de barra por establecimiento de comercio que explica la mayor variación diaria por producto (presentada en la cebolla en rama, el 12 de agosto con 14,96%) fue la venta en Almacenes Éxito S.A., que aportó **11,54** puntos porcentuales a la variación total.

El 15 de agosto, la papa negra presentó una variación diaria de 10,75%, y la mayor contribución por fuente se observó en Almacenes Éxito S.A., que aportó **10,75** puntos porcentuales a la variación total.

#### 4. Principales contribuciones según marcas, a la variación diaria promedio por producto

Para el caso de los guantes quirúrgicos, la contribución a la variación total diaria del 17 de agosto (1,91%) se observó en la referencia "LA MAQUINA" que aportó toda la variación, al constituirse como el único registro disponible.

#### 5. Análisis estadístico a partir de la variación acumulada de la semana por producto

A continuación se presentan algunos ejemplos de productos cuyas variaciones acumuladas están muy por encima de la variación promedio para el total nacional de ese mismo producto. Adicionalmente, se presenta el porcentaje de observaciones cuyas variaciones están alejadas del promedio nacional durante la semana del 12 al 18 de agosto en al menos una desviación estándar:

##### Gráfico 1. Distribución variaciones acumuladas por producto

CAJ.ACEITE GIRASOL PREMIER X1000CC

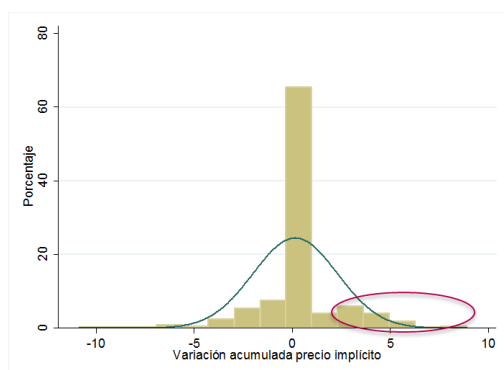

El **12,8%** de los productos se desvían en al menos 1 d.e. de su media

CAJ.ACEITE GIRASOL OLEOCALI X900CC.

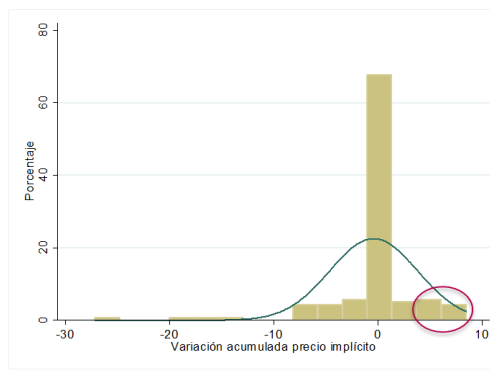

El **10,1%** de los productos se desvían en al menos 1 d.e. de su media

**CARDIOASPIRINA 81MG TAB PLE X30TAB BAY**

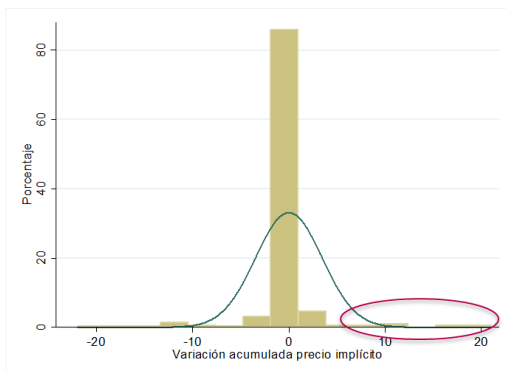

El **4,2%** de los productos se desvían en al menos 1 d.e. de su media

**ASPIRINA 100MG TABLETA PLE.X28UND BAY**

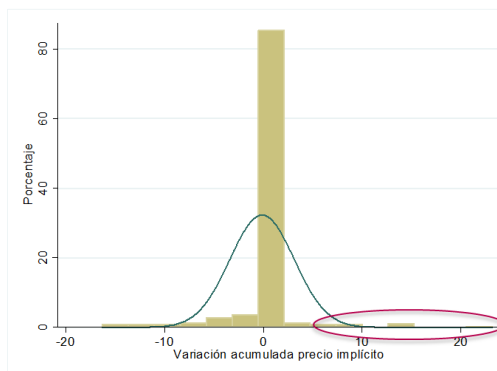

El **4,1%** de los productos se desvían en al menos 1 d.e. de su media

**ARROZ PREMIUM DIANA BLANCO X1000G**

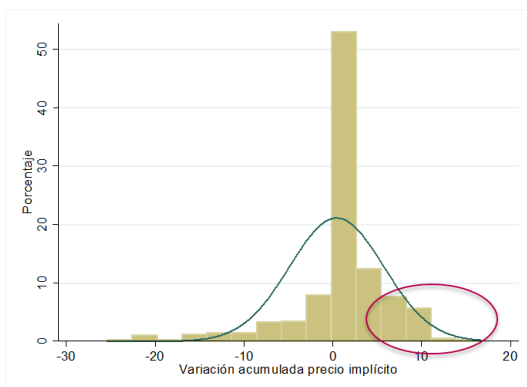

El **13,2%** de los productos se desvían en al menos 1 d.e. de su media

**ARROZ DIANA VITAMOR X5000G**

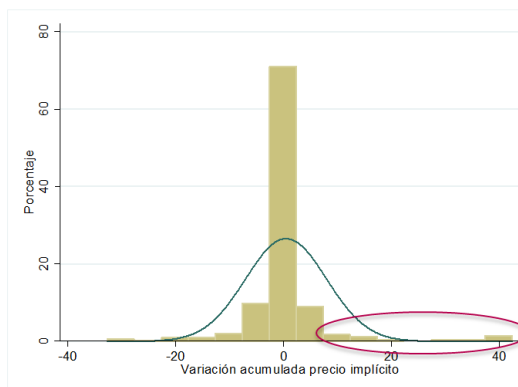

El **5,0%** de los productos se desvían en al menos 1 d.e. de su media

**ARVEJA NATURAL DEL CAMPO x 300 g**

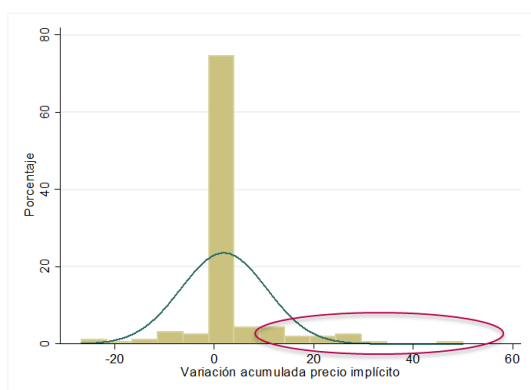

El **10,1%** de los productos se desvían en al menos 1 d.e. de su media

**ARVEJA TIERNA S/J x 300 g**

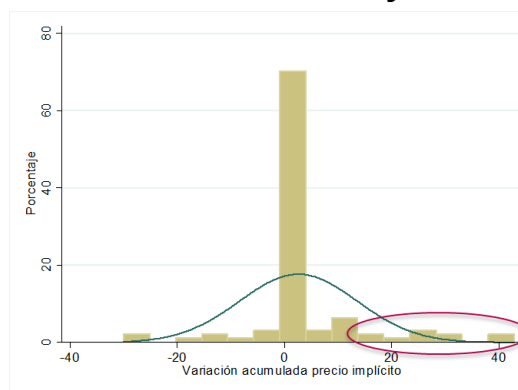

El **10,6%** de los productos se desvían en al menos 1 d.e. de su media



**AZÚCAR INCAUCA BLANCO ESPECIAL X500G**

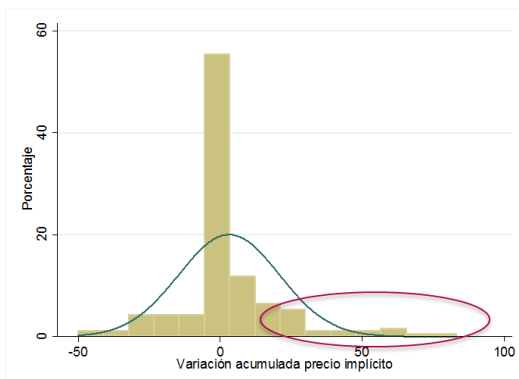

El **11,8%** de los productos se desvían en al menos 1 d.e. de su media

**AZÚCAR PROVIDENCIA X2500G**

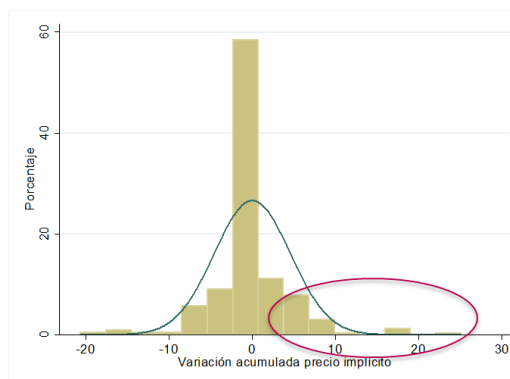

El **10,0%** de los productos se desvían en al menos 1 d.e. de su media

**CEBOLLA CABEZONA ROJ ECON MALLA 1kg**

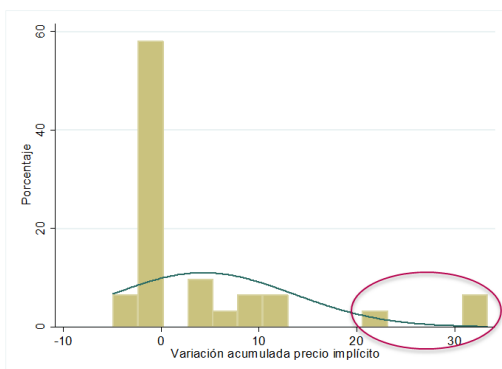

El **9,7%** de los productos se desvían en al menos 1 d.e. de su media

**CEBOLLA PUERRO ORGÁNICA**

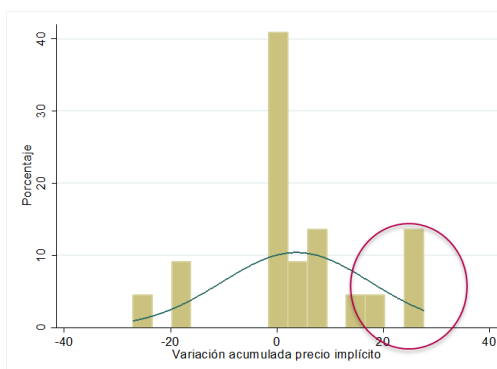

El **18,2%** de los productos se desvían en al menos 1 d.e. de su media

**JABÓN PROTEX OMEGA 3X120G PE**

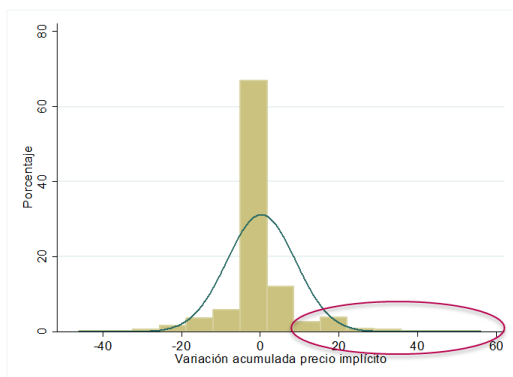

El **8,1%** de los productos se desvían en al menos 1 d.e. de su media

**PAQ.JAB.CAREY PROPOLEO AVN.X125G X3UND**

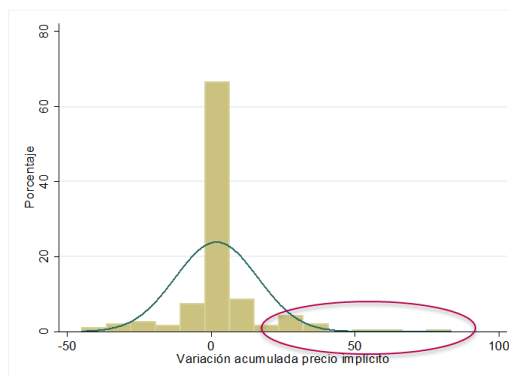

El **9,7%** de los productos se desvían en al menos 1 d.e. de su media

**LECHE ENTERA PARMALAT VIT.D UHT X946ML**

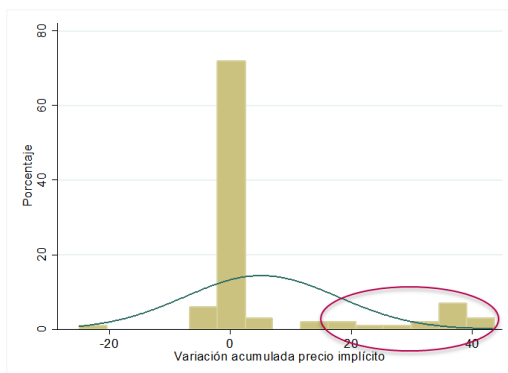

El **15,0%** de los productos se desvían en al menos 1 d.e. de su media

**LECHE ALQUERÍA DESLACTOSADA X900ML**

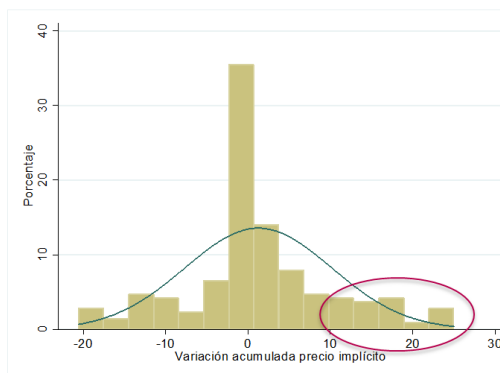

El **15,4%** de los productos se desvían en al menos 1 d.e. de su media

**NARANJAO 2.5 kg**

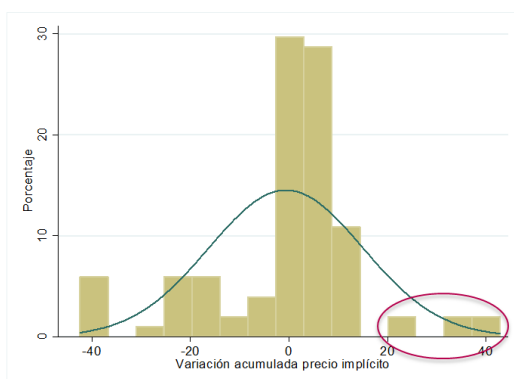

El **5,9%** de los productos se desvían en al menos 1 d.e. de su media

**ALCOHOL MK ANTISÉPTICO X700ML**

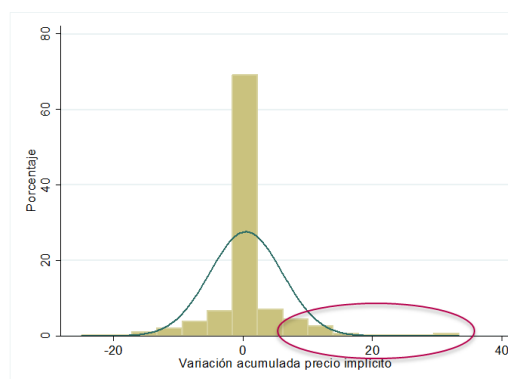

El **9,3%** de los productos se desvían en al menos 1 d.e. de su media

Fuente: DANE, PVPAPN, semana 12 – 18 de agosto de 2020.

A partir de los ejemplos incluidos en el gráfico 1 es posible identificar cuáles son las empresas y en qué ciudades están ofertando los productos que registraron las variaciones acumuladas más altas durante el periodo de referencia. De esta manera, en el Anexo 1 se incluye la totalidad de productos que se encuentran en las colas de la distribución de la variación acumulada, desagregadas por tipo de precio (implícito y reportado), y por número de desviaciones estándar alejadas de la media.

En la siguiente tabla se presentan los productos que tuvieron mayor número de variaciones acumuladas del precio implícito que superan a la media en al menos una desviación estándar:

**Tabla 5. Productos con mayor número de variaciones acumuladas del precio implícito superiores en más de una desviación estándar a la media.**

Nombre de producto	Número de variaciones
AZUCAR RIOPAILA BLANCA NATURAL X 1KG	55
ARROZ PREMIUM DIANA BLANCO X1000G	53
JABON PROTEX AVENA 120G	53
ARROZ BLANCO DIANA X1.000G	50
ARROZ BLANCO DIANA X500G	48
ALCOHOL MK ANTISEPTICO X700ML	47
AZUCAR SUPREMA RIOPAILA BLANCA X500G	46
LECHE ALPINA DESLACTOSADA X1L	46
AZUCAR RIOPAILA MORENA X1KG	45
JABON PROTEX LIMPIEZA PROFUNDA 3X120G	42
CAJ.ACEITE GIRASOL PREMIER X1000CC	41
JABON PROTEX OMEGA 3X120G PE	40
ARROZ DIANA VITAMOR X3000G	39
AZUCAR INCAUCA BLANCA X2.5KG	39
CAJ.LECHE ALPINA ENTERA X1.1L	39
LECHE ALPINA ENTERA X1LITRO	38
JABON PALMOLIVE GRANADA 3X120G	37
JABON PROTEX LIMP PROFUNDA 120G	37
LECHE ALPINA DESLACTOSADA DESCREM.X1L	37
JABON JOHNSONS ORIGINALX330GRM	36

Fuente: DANE, PVPAPN, semana 12 – 18 de agosto de 2020.

De manera complementaria, en la siguiente tabla se presentan las empresas que tuvieron mayor número de variaciones acumuladas del precio implícito que superan a la media en al menos una desviación estándar:

**Tabla 6. Empresas con mayor número de variaciones acumuladas del precio implícito superiores en más de una desviación estándar a la media.**

Empresa	Número de variaciones
SUPERTIENDAS Y DROGUERIAS OLIMPICA S.A.	806
CENCOSUD COLOMBIA S.A.	561
JERONIMO MARTINS COLOMBIA SAS	343

Empresa	Número de variaciones
CAJA COLOMBIANA DE SUBSIDIO FAMILIAR	163
ALMACENES EXITO S.A.	126
KOBA COLOMBIA SAS	116
COOPERATIVA MULTIACTIVA DE SERVICIOS SOLIDARIOS	104
SUPERTIENDAS CAÑAVERAL S.A.	93
DROGUERIAS Y FARMACIAS CRUZ VERDE S.A.S	80
INVERSIONES EURO S.A	80
ALMACENES LA 14 S.A.	79
SURTIFAMILIAR S.A.	78
ETICOS SERRANO GOMEZ LTDA	48
INVERCOMER DEL CARIBE S.A.S.	48
MERCADERIA S A S	48
FARMATODO COLOMBIA SA	44
CAJA DE COMPENSACIÓN FAMILIAR DEL VALLE DEL CAUCA	41
CARIBE S.A.	41
SUPERMERCADOS EL RENDIDOR SA.	38
SUPERMERCADO LA GRAN COLOMBIA S.A.	37
COMERCIALIZADORA MERCALDAS S.A.	31
UNION DE DROGUISTAS S.A.	30
MAKRO SUPERMAYORISTA S.A.S	28
SUPERMERCADOS MERCACENTRO SAS	28
DISTRIBUIDORA PASTEUR S.A	25
INVERSIONES MERCA Z S.A	25

Fuente: DANE, PVPAPN, semana 12 – 18 de agosto de 2020.

Por último, a continuación se presentan los productos que registraron las mayores variaciones acumuladas durante el periodo de referencia. Como se puede observar, el "JABÓN PALMOLIVE YOGURTH Y FRUTAS 120G", vendido por Supertiendas Cañaveral S.A. en Cali, registró una variación acumulada del precio reportado de 89,44%, mientras que el promedio nacional de la variación acumulada de ese mismo producto se ubicó en 0,34%. Como puede observarse en la serie diaria de precios, el precio implícito pasó de \$1.000 el 11 de agosto a \$1.667 el 12 de agosto; luego bajó a \$1.500 el 15 de agosto y aumentó a \$1.667 el 16 de agosto; finalmente, subió a \$2.000 el 18 de agosto. Por su parte, el precio reportado de dicho producto era de \$1.450 el 11 de agosto y terminó la semana en \$1.650..

Le sigue el jabón “PAQ.JAB.CAREY PROPOLEO AVN.X125G X3UND”, vendido por Cencosud Colombia S.A en Girardot, cuya variación semanal acumulada fue de 83,33%, mientras que ese mismo producto en el promedio nacional registró una variación de 1,84%. Como se puede apreciar en la serie de precios diarios, el precio implícito de dicho producto pasó de \$2.500 el 14 de agosto a \$3.333 el 15 de agosto; luego subió a \$5.000 el 16 de agosto. Es importante resaltar que el precio reportado no registró variaciones durante la semana.

Se invita a consultar el Anexo 1 para conocer la lista completa de productos con variaciones acumuladas superiores al promedio nacional en al menos una y dos desviaciones estándar.

**Tabla 7. Productos con mayor variación acumulada del precio implícito**

Nombre DANE	Código de barras	Nombre producto	Marca	Empresa	Municipio	Variación acumulada (%)	Variación promedio acumulada del producto total nacional (%)
Jabón de tocador en barra	7702010410857	JABON PALMOLIVE YOGURTH Y FRUTAS 120G	PAL YOGURFRUT 120G	SUPERTIENDAS CAÑAVERAL S.A.	Cali	89,44	0,34
Jabón de tocador en barra	7702310021326	PAQ.JAB.CAREY PROPOLEO AVN.X125G X3UND	CAREY	CENCOSUD COLOMBIA S.A.	Girardot	83,33	1,84
Azúcar refinada	7702059401021	AZUCAR INCAUCA BLANCO ESPECIAL X500G	INCAUCA	CAJA COLOMBIANA DE SUBSIDIO FAMILIAR	Fusagasugá	83,33	3,16
Jabón de tocador en barra	7702010921520	JABON PROTEX HERBAL 3X120G PE	PTX HERBAL 3X120G	CARIBE S.A.	Jamundi	75,22	-0,50
Jabón de tocador en barra	7702010921544	JABON PROTEX VITAMINA E 3X120G	PTX VITE 3X120G	CENCOSUD COLOMBIA S.A.	Cali	73,32	0,08
Jabón de tocador en barra	7702010921483	JABON PROTEX LIMPIEZA PROFUNDA 3X120G	PTX LP 3X120G	CENCOSUD COLOMBIA S.A.	Cartago	68,42	0,41
Azúcar refinada	7702059401021	AZUCAR INCAUCA BLANCO ESPECIAL X500G	INCAUCA	MERCAPAVA S.A.	Pradera	66,67	3,16
Azúcar refinada	7702127107022	AZUCAR SUPREMA RIOPAILA BLANCA X500G	RIOPAILA	SUPERMERCADOS DINASTIA LA ABUNDANCIA S.A.S.	San Pedro	66,67	1,72
Jabón de tocador en barra	7702310020633	JABON LAK TOCADOR PROTEGE AVENA X375G	LAK	CENCOSUD COLOMBIA S.A.	Mosquera	66,67	0,64
Jabón de tocador en barra	7702010911590	JAB PON FRUTOS BOSQUE Y AGUA COCO 3X120	PON FBAYAC 3X120G	CENCOSUD COLOMBIA S.A.	Cali	65,62	-0,53
Azúcar refinada	7702059601339	AZUCARINCAUCA LIGHT MORENA X454G	INCAUCA	ALMACENES EXITO S.A.	Cali	63,97	1,19
Azúcar refinada	7702059401021	AZUCAR INCAUCA BLANCO ESPECIAL X500G	INCAUCA	SUPERTIENDAS CAÑAVERAL S.A.	Roldanillo	63,46	3,16
Leche larga vida	7702001041404	CAJ.LECHE ALPINA ENTERA X1.1L	ALPINA	COOPERATIVA MULTIACTIVA DE SERVICIOS SOLIDARIOS	Manizales	62,10	0,92
Azúcar refinada	7702059401021	AZUCAR INCAUCA BLANCO ESPECIAL X500G	INCAUCA	SUPERTIENDAS Y DROGUERIAS OLIMPICA S.A.	Villavicencio	61,67	3,16
Jabón de tocador en barra	7509546650173	PO NAT. SECRETA PITAHAYA 3 X 120 G	PONATSECPIT3X120GR	FARMATODO COLOMBIA SA	Bogotá D.C.	61,55	-0,41
Jabón de tocador en barra	7702310021326	PAQ.JAB.CAREY PROPOLEO AVN.X125G X3UND	CAREY	SUPERTIENDAS Y DROGUERIAS OLIMPICA S.A.	Villavicencio	60,72	1,84
Arveja	7701008001114	ARVEJAO VDE IMP 500 GR	POPPING	SUPERTIENDAS Y DROGUERIAS OLIMPICA S.A.	Ciénaga	60,24	1,80
Arveja	7701008001114	ARVEJAO VDE IMP 500 GR	POPPING	SUPERTIENDAS Y DROGUERIAS OLIMPICA S.A.	San Marcos	60,00	1,80
Azúcar refinada	7702059401021	AZUCAR INCAUCA BLANCO ESPECIAL X500G	INCAUCA	INVERSIONES MERCA Z S.A	Cali	59,64	3,16
Azúcar refinada	7702104010406	AZUCAR PROVIDENCIA BLANCO X500G	PROVIDENCIA	CENCOSUD COLOMBIA S.A.	Pereira	58,06	3,14

Fuente: DANE, PVPAPN, semana 12 – 18 agosto de 2020.



@DANE\_Colombia



/DANEColombia



/DANEColombia



DANEColombia

Si requiere información adicional, contáctenos a través del correo

**[contacto@dane.gov.co](mailto:contacto@dane.gov.co)**

Departamento Administrativo Nacional de Estadística –DANE  
Bogotá, Colombia