

### Variaciones en los precios del listado vigente de productos de primera necesidad

El Departamento Administrativo Nacional de Estadística – DANE realizó un operativo en el cual recolectó la información de productores, distribuidores y comercializadores de productos de primera necesidad para los colombianos en tiempos del COVID-19, según lo determina el Decreto 507 del 1 de abril de 2020.

En el artículo 2 de dicho decreto legislativo se estipula que *"el Departamento Administrativo Nacional de Estadística -DANE- asumirá la función de hacer seguimiento cada cinco (5) días de los precios de los listados de productos de primera necesidad de que trata el artículo 1º de este Decreto y de los precios de los insumos requeridos para la elaboración de dichos productos."*

Adicionalmente, en el mismo artículo de la referencia se menciona que el *"DANE entregará un reporte semanal a la Superintendencia de Industria y Comercio –SIC- con la identificación de eventuales variaciones significativas y atípicas en los precios de los productos en función de su comportamiento histórico."*

De acuerdo con lo anterior, el DANE realizó el ejercicio del cálculo de las variaciones diarias de los precios para el agregado de los productos de primera necesidad según el total de la cobertura lograda y departamento, por medio de un índice Laspeyres de base fija, que a su vez permite contar con las variaciones agregadas promedio diarias y las contribuciones (en puntos porcentuales) de cada registro individual a la variación.

Con el objetivo de complementar el análisis de identificación de variaciones significativas, se realizó un ejercicio a partir del cálculo de variaciones acumuladas por producto, marca empresa y municipio. Así, se busca comparar la variación acumulada de los productos, diferenciando por ciudad, para ser comparada con el promedio nacional de la variación acumulada del mismo producto.

Esto significa que si bien en el presente reporte se hacen planteamientos sobre comportamientos agregados, la información dispuesta en la página web del DANE<sup>1</sup>, permite hacer análisis meticulosos a nivel de variaciones para marca, variedad, fuente y ciudad de comercialización del listado de artículos de primera necesidad que referencia la Resolución conjunta 078 de abril 07 de 2020.

<sup>1</sup> <https://www.dane.gov.co/index.php/estadisticas-por-tema/precios-y-costos/precios-de-venta-al-publico-de-articulos-de-primera-necesidad-pvpapn>

En consecuencia, a título de ilustración, se enumeran a continuación algunos resultados agregados que resultan indicativos en cuanto al comportamiento de los precios de los productos en su ciudad de comercialización.

### 1. Principales variaciones compuestas (por producto)

Dentro de la infinidad de posibles análisis que podrán hacerse con estos resultados, en la Tabla 1 se presentan las variaciones diarias entre el 2 de septiembre y el 8 de septiembre y en las últimas dos columnas, las variaciones acumuladas desde el 4 de septiembre y hasta el 8 de septiembre; y desde el 2 de septiembre y hasta el 8 de septiembre (los últimos cinco y siete días, respectivamente).

**Tabla 1. Variaciones compuestas por producto (septiembre 2 - septiembre 8 de 2020)**

Nombre DANE	Variación diaria del precio implícito, según producto (Días de septiembre) (%)							Variación compuesta%	
	02	03	04	05	06	07	08	Del 04 al 08 de septiembre	Del 02 al 08 de septiembre
Jabón de tocador en barra	-0,18	0,87	-0,13	-0,18	3,66	0,29	-0,01	3,62	4,34
Queso Campesino	-0,22	0,09	0,07	-0,02	2,54	0,00	-0,22	2,36	2,22
Hidroxicloraquina	-3,26	6,59	-1,12	0,25	0,00	0,00	0,00	-0,87	2,22
Aceite de girasol	0,01	0,03	-0,12	-0,17	0,56	0,37	0,01	0,64	0,68
Papa criolla	-0,48	0,88	-0,10	0,21	0,77	-0,04	-0,67	0,17	0,57
Huevo	-0,70	0,26	0,38	0,20	0,16	0,33	-0,33	0,75	0,30
Guantes Quirúrgicos	0,01	-0,04	-0,02	-1,49	0,40	1,21	0,20	0,28	0,25
Cebolla en rama	-0,20	0,61	0,15	-0,41	-0,36	0,05	0,38	-0,19	0,21
Arveja	-0,29	0,42	-0,02	0,06	0,05	-0,03	0,01	0,07	0,21
Arroz para seco	0,04	0,00	-0,01	-0,04	0,11	-0,01	0,08	0,14	0,18
Ibuprofeno	0,00	0,18	0,00	0,00	0,00	0,00	0,00	0,00	0,18
Azúcar refinada	-0,08	-0,08	0,04	-0,03	0,02	0,22	-0,02	0,22	0,07
Amoxicilina	-0,61	0,76	-0,06	-0,03	0,03	0,01	-0,04	-0,09	0,04
Solución o gel desinfectante a base de alcohol	0,04	-0,02	-0,03	0,00	0,05	-0,03	0,01	0,00	0,01
Respiradores con mascarilla de filtrado (mascarilla de alta eficiencia o mascarilla N95)	0,00	0,00	0,00	0,00	0,00	0,00	0,00	0,00	0,00
Guantes para examen, no estériles	0,02	0,02	0,00	-0,19	-0,14	0,24	-0,07	-0,17	-0,13
Leche larga vida	0,21	0,12	-0,11	-0,33	0,69	0,04	-1,02	-0,75	-0,42
Acetaminofén	-0,66	0,34	-0,43	-0,04	-0,14	0,08	0,08	-0,45	-0,77
IVERMECTINA	-0,02	0,00	-0,31	-0,47	-0,02	0,03	0,01	-0,75	-0,78
Papa negra	0,26	0,23	-1,11	-0,02	-0,37	0,38	-0,33	-1,45	-0,96
Naproxeno	-0,56	0,16	-0,65	-0,19	0,14	-0,58	0,14	-1,14	-1,53
Cebolla cabezona	-1,04	2,24	-0,20	-0,16	0,05	0,33	-5,52	-5,50	-4,39
Naranja	-10,46	12,92	0,39	-0,09	-0,36	-8,01	-0,95	-8,94	-7,94

Fuente: DANE, PVPAPN, 2020

Estos resultados se presentan para cada producto informado por parte de las fuentes seleccionadas por el DANE. La mayor variación acumulada durante los siete días desde el 2

de septiembre y hasta el 8 de septiembre, se presentó en el jabón de tocador en barra (4,34%), en tanto el segundo producto con mayor variación fue el queso campesino (2,22%).

De otro lado, la mayor variación promedio semanal dentro del listado de artículos farmacéuticos se presentó en la Hidroxicloroquina (2,22%).

## **2. Principales variaciones compuestas (por producto y departamento)**

La información en la Tabla 2 permite analizar el comportamiento observado de las principales variaciones compuestas por producto y departamento. En este caso, se observa el comportamiento del queso campesino, para toda la semana, destacando los departamentos de Magdalena, Bolívar, Cauca, Huila, Atlántico, Meta, Sucre, La Guajira y Norte de Santander.

En este escenario se destaca también el comportamiento de la papa criolla que presenta la mayor variación semanal en el departamento de Santander (12,13%), explicada principalmente por la variación observada el 02 de septiembre (7,54%). En el caso del jabón de tocador en barra, se destaca la variación semanal observada en el departamento de Atlántico (10,17%).

Dentro de las veinte mayores variaciones acumuladas dentro de la semana también sobresale el comportamiento de la cebolla cabezona en los departamentos de La Guajira y Sucre.

**Tabla 2. Principales variaciones diarias y acumuladas, según producto y departamento (septiembre 2 – septiembre 8 de 2020)**

Producto	Departamento	Variación diaria del precio implícito, según producto y departamento (%)							Variación acumulada del 02 al 08 de septiembre %
		02	03	04	05	06	07	08	
Queso Campesino	Magdalena	0,50	-0,49	0,00	1,12	11,76	0,00	0,00	13,01
Papa criolla	Santander	7,54	-0,20	-1,05	5,25	0,27	-0,06	0,10	12,13
Queso Campesino	Bolívar	0,00	0,96	-0,94	0,00	10,52	0,00	0,00	10,53
Jabón de tocador en barra	Atlántico	-0,20	1,13	-0,32	0,01	9,54	-0,12	0,08	10,17
Cebolla cabezona	La Guajira	0,00	0,00	8,97	-15,81	15,97	2,59	0,36	9,54
Queso Campesino	Cauca	0,00	0,00	9,34	0,00	0,00	0,00	0,00	9,34
Queso Campesino	Huila	-0,82	0,56	-0,19	0,04	9,61	0,00	0,00	9,15
Queso Campesino	Atlántico	-0,08	0,46	-0,17	-0,27	8,91	0,24	-0,13	8,95
Papa criolla	Valle del Cauca	-2,02	0,00	9,97	0,41	0,12	-0,07	0,19	8,45
Aceite de girasol	Chocó	5,01	0,00	0,00	3,08	0,00	0,00	0,00	8,25
Jabón de tocador en barra	Bolívar	-0,07	1,05	-0,30	-0,13	7,13	0,15	0,00	7,88
Jabón de tocador en barra	Huila	-0,70	2,22	0,42	-0,20	4,90	-0,05	0,06	6,73
Queso Campesino	Meta	-0,44	0,00	0,00	0,90	6,18	0,00	0,00	6,66
Jabón de tocador en barra	Magdalena	-0,46	1,07	-0,03	0,19	5,51	0,18	-0,17	6,33
Jabón de tocador en barra	Córdoba	-0,25	1,50	0,08	-0,25	4,68	-0,11	0,17	5,87
Queso Campesino	Sucre	0,00	0,00	5,39	0,00	0,00	0,00	0,00	5,39
Aceite de girasol	Tolima	0,39	0,03	-4,70	0,00	0,00	9,56	0,00	4,84
Queso Campesino	La Guajira	0,00	0,00	0,00	0,00	4,71	0,00	0,00	4,71
Queso Campesino	Norte de Santander	-2,19	0,00	0,00	0,00	6,80	0,00	0,00	4,46
Cebolla cabezona	Sucre	-7,76	12,39	-2,12	1,78	-0,03	0,85	0,25	4,39

Fuente: DANE, PVPAPN, 2020

Al comparar la variación acumulada durante la semana a partir de los registros disponibles en el PVPAPN con la máxima variación promedio histórica calculada a partir de los datos disponibles en el IPC, es posible observar que la variación mensual de la papa criolla en Santander (12,13%), fue más de 660 veces superior al promedio de la variación semanal histórica observada en el IPC (0,02%), para este artículo en la capital del departamento.

**Tabla 3. Comparación de las principales variaciones acumuladas, según producto y departamento con las máximas variaciones percibidas según el IPC (septiembre 2 – septiembre 8 de 2020)**

Producto	Departamento	Variación promedio diaria del precio implícito, según producto y departamento (Días de septiembre) %							Variación acumulada del 02 al 08 de septiembre %	Máxima variación semanal promedio IPC %	Variación semanal acumulada reportada / variación semanal promedio según el IPC
		02	03	04	05	06	07	08			
Naproxeno	Tolima	0,00	1,39	-1,17	-1,47	1,62	0,00	0,00	0,33	0,00	1801
IVERMECTINA	Tolima	0,00	0,00	0,14	0,00	-2,66	2,88	0,00	0,28	0,00	1521
Papa criolla	Santander	7,54	-0,20	-1,05	5,25	0,27	-0,06	0,10	12,13	0,02	663
Queso Campesino	Tolima	0,47	-0,42	0,24	-0,05	3,50	0,00	0,00	3,74	0,01	289
Jabón de tocador en barra	Huila	-0,70	2,22	0,42	-0,20	4,90	-0,05	0,06	6,73	0,05	127
Jabón de tocador en barra	Valle del Cauca	-0,25	0,47	0,29	0,60	2,20	-0,10	-0,08	3,16	0,03	113
Jabón de tocador en barra	Magdalena	-0,46	1,07	-0,03	0,19	5,51	0,18	-0,17	6,33	0,06	110
Cebolla cabezona	La Guajira	0,00	0,00	8,97	-15,81	15,97	2,59	0,36	9,54	0,09	103
Jabón de tocador en barra	Atlántico	-0,20	1,13	-0,32	0,01	9,54	-0,12	0,08	10,17	0,10	99
Jabón de tocador en barra	Nariño	0,73	2,25	-0,16	-1,51	0,10	0,39	0,62	2,41	0,04	65

Fuente: DANE, PVPAPN, 2020

De otro lado, la variación semanal del queso campesino en el Tolima (**3,74%**), fue superior en más de **280** veces el promedio de la variación semanal histórica observada en el IPC (**0,01%**), para este producto en Ibagué.

**Tabla 4. Comparación de variaciones acumuladas, según producto y departamento con las máximas variaciones percibidas según el IPC (septiembre 2 – septiembre 8 de 2020)**

Producto	Departamento	Variación acumulada del 02 al 08 de septiembre %	Variación Semanal Promedio IPC %	Variación semanal acumulada reportada / variación semanal promedio según el IPC
Queso Campesino	Magdalena	13,01	0,62	20,94
Papa criolla	Santander	12,13	0,02	662,70
Queso Campesino	Bolívar	10,53	0,45	23,26
Jabón de tocador en barra	Atlántico	10,17	0,10	99,26
Cebolla cabezona	La Guajira	9,54	0,09	103,07
Queso Campesino	Cauca	9,34	0,16	59,64
Queso Campesino	Huila	9,15	0,25	37,24
Queso Campesino	Atlántico	8,95	0,58	15,30
Papa criolla	Valle del Cauca	8,45	-1,17	-7,24
Jabón de tocador en barra	Bolívar	7,88	0,17	46,24
Jabón de tocador en barra	Huila	6,73	0,05	127,10
Queso Campesino	Meta	6,66	0,12	55,43
Jabón de tocador en barra	Magdalena	6,33	0,06	109,98
Jabón de tocador en barra	Córdoba	5,87	0,12	48,56
Queso Campesino	Sucre	5,39	1,75	3,09

Fuente: DANE, PVPAPN, 2020

### 3. Principales contribuciones según fuentes, a la variación diaria promedio por producto

El registro de código de barra por establecimiento de comercio que explica la mayor variación diaria por producto (presentada en la naranja, el 03 de septiembre con 12,92%) fue la venta en Supertiendas y Droguerías Olímpica S.A. que aportó **12,85** puntos porcentuales a la variación total.

El 06 de septiembre, el jabón de tocador en barra presentó una variación diaria de 3,66%, y la mayor contribución por fuente se observó en Supertiendas y Droguerías Olímpica S.A., que aportó **3,47** puntos porcentuales a la variación total.

**4. Principales contribuciones según marcas, a la variación diaria promedio por producto**

Para el caso de la Hidroxicloroquina, la mayor contribución a la variación total diaria del 03 de septiembre (6,59%) se observó en la referencia "SIE" que aportó **3,41** puntos porcentuales a la variación total en este producto.

**5. Análisis estadístico a partir de la variación acumulada de la semana por producto**

A continuación, se presentan algunos ejemplos de productos cuyas variaciones acumuladas están muy por encima de la variación promedio para el total nacional de ese mismo producto. Adicionalmente, se presenta el porcentaje de observaciones cuyas variaciones están alejadas del promedio nacional durante la semana del 02 de septiembre al 08 de septiembre en al menos una desviación estándar:

**Gráfico 1. Distribución variaciones acumuladas por producto**

**CAJ.ACEITE GIRASOL PREMIER X3000CC**

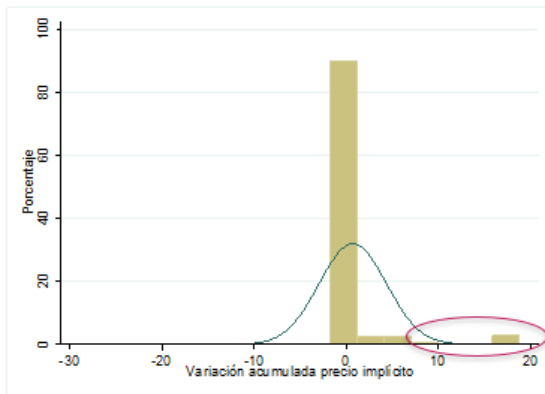

El **6,49%** de los productos se desvían en al menos 1 d.e. de su media

**CAJ.ACEITE GIRASOL PREMIER X2000CC.**

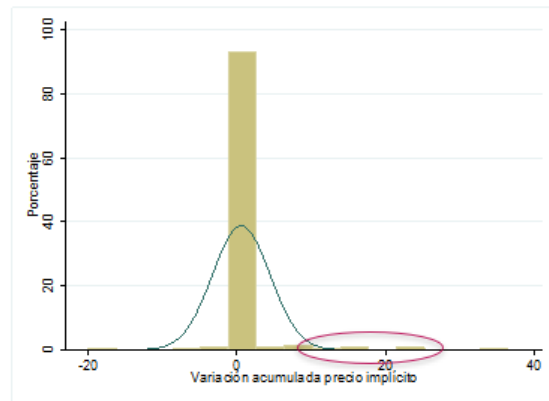

El **4,07%** de los productos se desvían en al menos 1 d.e. de su media

**ACETAMINOFEN LAS 150MG JBE.PLE.X90ML**

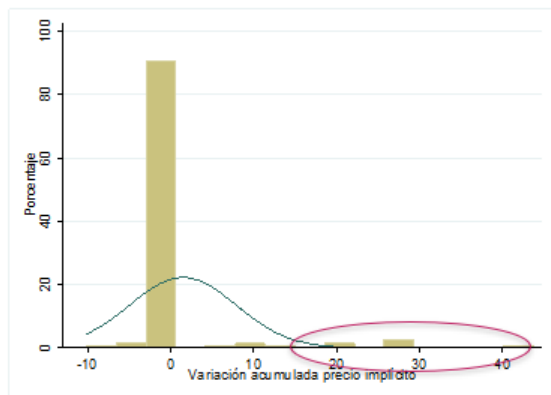

El **6,8%** de los productos se desvían en al menos **1 d.e.** de su media

**SINALGEN 325MG TABLETA PLE X10TAB GRU**

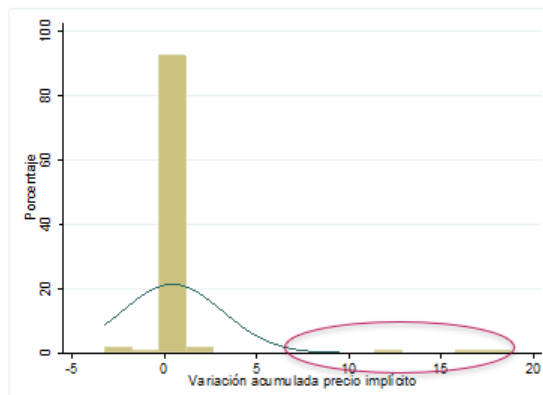

El **2,83%** de los productos se desvían en al menos **1 d.e.** de su media

**ARROZ BLANCO DIANA X10KG**

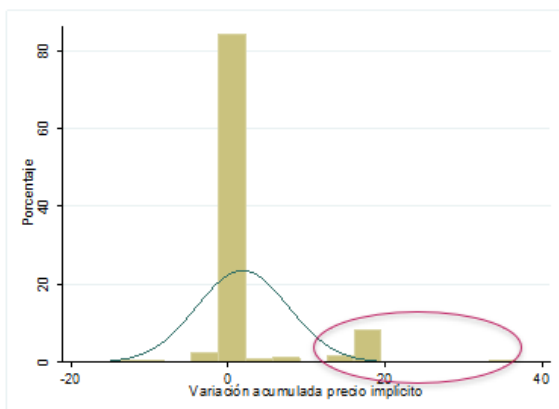

El **11,69%** de los productos se desvían en al menos **1 d.e.** de su media

**ARROZ DIANA VITAMOR X5000G**

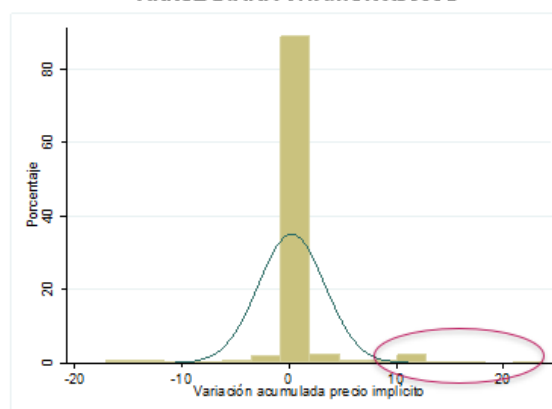

El **5,67%** de los productos se desvían en al menos **1 d.e.** de su media



**AZUCAR PROVIDENCIA X2500G**

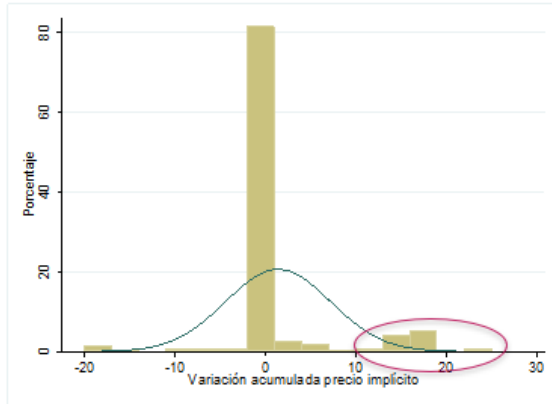

El **11,76%** de los productos se desvían en al menos 1 d.e. de su media

**AZUCAR INCAUCA MORENA X2.5K**

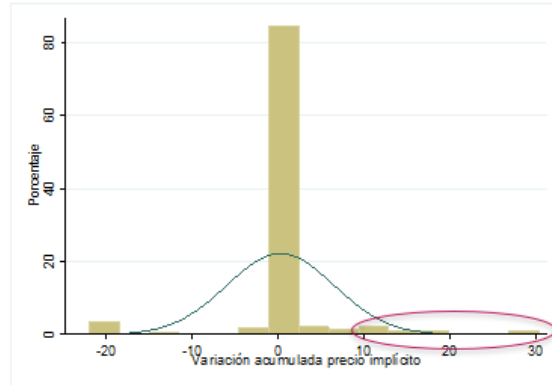

El **6,62%** de los productos se desvían en al menos 1 d.e. de su media

**JABON PROTEX LIMPIEZA PROFUNDA 3X120G**

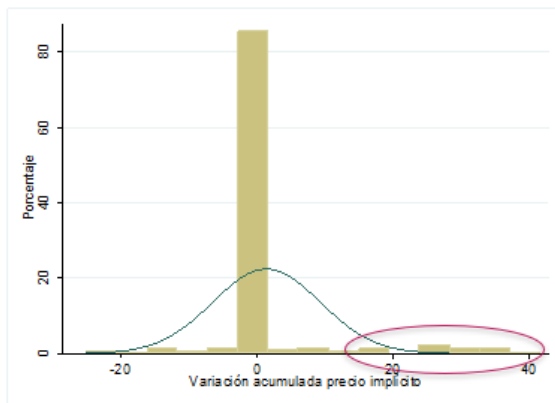

El **7,38%** de los productos se desvían en al menos 1 d.e. de su media

**JABON JOHNSONS ALMENDRAS AVENAX330GRM**

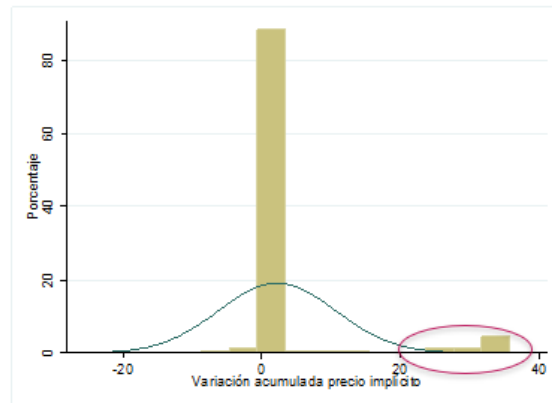

El **7,69%** de los productos se desvían en al menos 1 d.e. de su media

**DPL LECHE PARMALAT DESLACTOSADA X6ART**

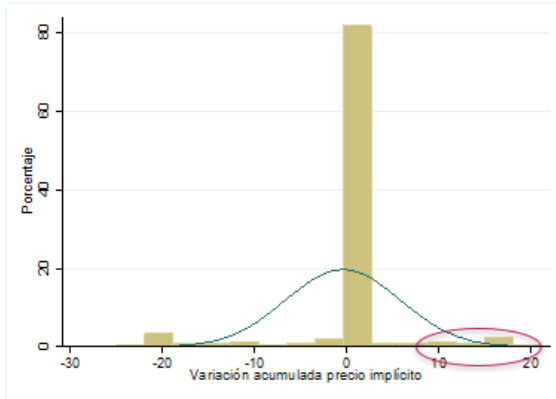

El **6,47%** de los productos se desvían en al menos 1 d.e. de su media

**LECHE ALPINA DESLACT.X1.1L X6UND**

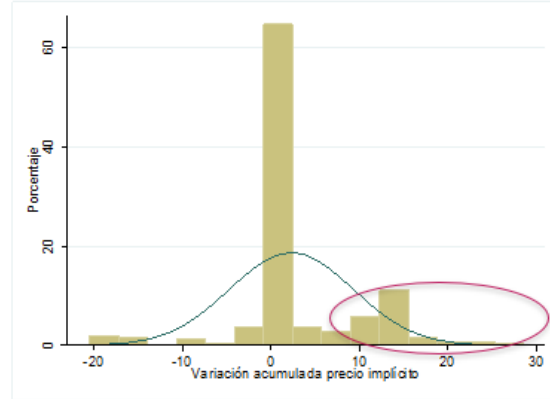

El **19,57%** de los productos se desvían en al menos 1 d.e. de su media

**PAPA CRIOLLA**

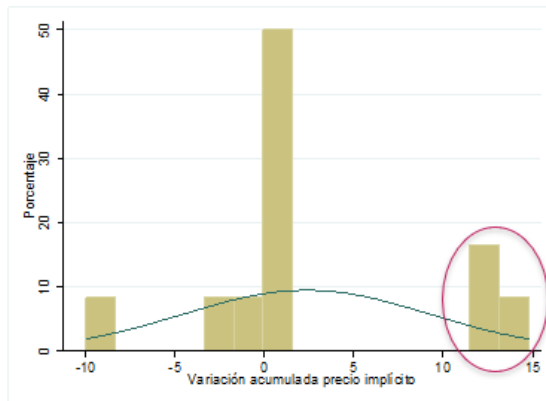

El **25%** de los productos se desvían en al menos 1 d.e. de su media

**GTE.QUIRG.ALFA SAFE LATEX PAR ESTE.T.7**

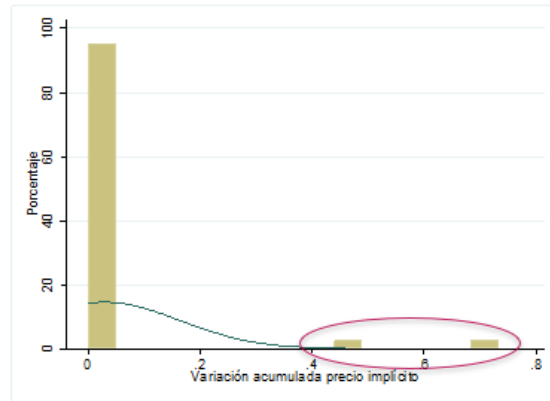

El **4,88%** de los productos se desvían en al menos 1 d.e. de su media

Fuente: DANE, PVPAPN, semana 02 - 08 de septiembre de 2020.

A partir de los ejemplos incluidos en el gráfico 1 es posible identificar cuáles son las empresas y en qué ciudades están ofertando los productos que registraron las variaciones acumuladas más altas durante el periodo de referencia. De esta manera, en el Anexo 1 se incluye la totalidad de productos que se encuentran en las colas de la distribución de la variación acumulada, desagregadas por tipo de precio (implícito y reportado), y por número de desviaciones estándar alejadas de la media.

En la siguiente tabla se presentan los productos que tuvieron mayor número de variaciones acumuladas del precio implícito que superan a la media en al menos una desviación estándar:

**Tabla 5. Productos con mayor número de variaciones acumuladas del precio implícito superiores en más de una desviación estándar a la media.**

Nombre de producto	Número de variaciones
LECHE ALPINA DESLACT.X1.1L X6UND	63
JABON LAK SENSACIONES PQT.FAMIL.X500G	60
AZUCAR PROVIDENCIA X2500G	40
JABON PROTEX LIMPIEZA PROFUNDA 3X120G	36
JABON PROTEX OMEGA 3X120G PE	36
PROM JAB.UNICO LAVAR LAVAN.X3ART	35
JABON PROTEX AVENA 3X120G PE	34
JABON JOHNSONS ALMENDRAS AVENAX330GRM	32
JABON PROTEX MEN SPORT 2X120G	32
AZUCAR RIOPAILA SUPREMA BLANCA X2.5KG	31
LECHE ALPINA ENTERA X1.1LITRO X 6UND	30
ARROZ BLANCO DIANA X10KG	29
JABON PROTEX VITAMINA E 3X120G	28
ARROZ BLANCO DIANA X500G	27
ARROZ DIANA VITAMOR X5000G	27
DOVE SAB BRANCO 16X3X90G	27
JABON JOHNSONS AVENA CREMOSOX330GRM	26
JABON JOHNSONS ORIGINALX330GRM	26
JABON LAK TOCADOR FRESCURA TROP.X375G	26
ARROZ DIANA VITAMOR X3000G	25

Fuente: DANE, PVPAPN, semana 02 - 08 de septiembre de 2020.

De manera complementaria, en la siguiente tabla se presentan las empresas que tuvieron mayor número de variaciones acumuladas del precio implícito que superan a la media en al menos una desviación estándar:

**Tabla 6. Empresas con mayor número de variaciones acumuladas del precio implícito superiores en más de una desviación estándar a la media.**

Empresa	Número de variaciones
SUPERTIENDAS Y DROGUERIAS OLIMPICA S.A.	1074
CAJA COLOMBIANA DE SUBSIDIO FAMILIAR	136

Empresa	Número de variaciones
JERONIMO MARTINS COLOMBIA SAS	120
SUPERTIENDAS CAÑAVERAL S.A.	108
SURTIFAMILIAR S.A.	89
ALMACENES EXITO S.A.	70
COOPERATIVA MULTIACTIVA DE SERVICIOS SOLIDARIOS	65
DROGUERIAS Y FARMACIAS CRUZ VERDE S.A.S	64
CENCOSUD COLOMBIA S.A.	43
INVERCOMER DEL CARIBE S.A.S.	32
INVERSIONES MERCA Z S.A	26
SUPERMERCADOS MERCACENTRO SAS	25
PARRA ISAZA GRUPO INVERSIONISTA SAS	22
UNION DE DROGUISTAS S.A.	19
ALMACENES LA 14 S.A.	17
CARIBE S.A.	16
ETICOS SERRANO GOMEZ LTDA	15
COMERCIALIZADORA MONTES DE COLOMBIA SAS	12
SUPERMERCADOS EL RENDIDOR SA.	12
EMPRENDER S.A. SOCIEDAD ANONIMA	10
FARMATODO COLOMBIA SA	10
INVERSIONES SUPERVAQUITA LA 33 S.A.S.	10
SUPERMERCADO LA GRAN COLOMBIA S.A.	9
INVERSIONES 1YA SAS	8

Fuente: DANE, PVPAPN, semana 02 - 08 de septiembre de 2020.

Por último, se presentan los productos que registraron las mayores variaciones acumuladas durante el periodo de referencia. El "DOVE SAB BRANCO 8X6X90G", vendido por SUPERTIENDAS Y DROGUERIAS OLIMPICA S.A. en Medellín, registró una variación acumulada del precio implícito de 55,7%, mientras que el promedio nacional de la variación acumulada de ese mismo producto se ubicó en 2,15%. De acuerdo con la serie diaria de precios, el precio implícito pasó de \$10.640 el 02 de septiembre a \$15.200 el 03 de septiembre, luego el precio implícito retornó a \$10.640 para los días 04 y 05 de septiembre, y nuevamente subió a \$15.200 el 06 de septiembre. Además, se resalta que el precio reportado inició la semana en \$11.000 y cerró en \$15.000.

Le sigue el "HUEVO COLSUB AA ROJO VITAFILADO 30UND", vendido por CAJA COLOMBIANA DE SUBSIDIO FAMILIAR en La Mesa, cuya variación semanal acumulada fue

de 52,58%, mientras que ese mismo producto en el promedio nacional registró una variación de 3,13%. Como se puede apreciar en la serie de precios diarios, el precio implícito de dicho producto pasó de \$11.600 el 01 de septiembre a \$7.900 el 03 de septiembre; luego retornó a \$11.600 el 04 de septiembre, bajó a \$9.133 el 05 de septiembre, subió a \$11.600 el 06 de septiembre, y finalizó la semana con un precio implícito de \$7.500 el 08 de septiembre. Por su parte, es importante resaltar que el precio reportado inició la semana en \$12.000 y cerró en \$7.545.

Se invita a consultar el Anexo 1 para conocer la lista completa de productos con variaciones acumuladas superiores al promedio nacional en al menos una y dos desviaciones estándar.

**Tabla 7. Productos con mayor variación acumulada del precio implícito**

Nombre DANE	Código de barras	Nombre producto	Marca	Empresa	Municipio	Variación acumulada (%)	Variación promedio acumulada del producto total nacional (%)
Jabón de tocador en barra	7891150044616	DOVE SAB BRANCO 8X6X90G	DOVE	SUPERTIENDAS Y DROGUERIAS OLIMPICA S.A.	Medellín	55,71	2,15
Huevo	7701009130998	HUEVO COLSUB AA ROJO VITAFILADO 30UND	COLSUBSIDIO	CAJA COLOMBIANA DE SUBSIDIO FAMILIAR	La Mesa	52,58	3,13
Jabón de tocador en barra	7702031407393	JABON JOHNSONS ORIGINALX330GRM	JOHNSONS	SUPERTIENDAS Y DROGUERIAS OLIMPICA S.A.	Dosquebradas	50,02	1,58
Jabón de tocador en barra	7702010921476	JABON PROTEX AVENA 3X120G PE	PTX AVENA 3X120G	SUPERTIENDAS Y DROGUERIAS OLIMPICA S.A.	Magangué	50,02	6,38
Jabón de tocador en barra	7702010921490	JABON PROTEX COMPLETE12 3X120G	PTX COM P12 3X120G	SUPERTIENDAS Y DROGUERIAS OLIMPICA S.A.	Ocaña	49,99	3,63
Jabón de tocador en barra	7702010921513	JABON PROTEX MACADAMIA 3X120G	PTX MACADA 3X120G	SUPERTIENDAS Y DROGUERIAS OLIMPICA S.A.	Malambo	49,99	1,69
Jabón de tocador en barra	7702010921520	JABON PROTEX HERBAL 3X120G PE	PTX HERBAL 3X120G	ARCINIEGAS ROMERO OSCAR JAIR	Neiva	46,32	0,64
Jabón de tocador en barra	7702010921490	JABON PROTEX COMPLETE12 3X120G	PTX COM P12 3X120G	SUPERTIENDAS Y DROGUERIAS OLIMPICA S.A.	Buenaventura	44,44	3,63
Jabón de tocador en barra	7702010911590	JAB PON FRUTOS BOSQUE Y AGUA COCO 3X120	PON FBAYAC 3X120G	SUPERMERCADOS MERCACENTRO SAS	Ibagué	44,19	1,98
Jabón de tocador en barra	7509546079349	PO NAT. SECRETA UCUUBA 3X 120 GR B	PONATSECUCU3X120GR	SUPERMERCADOS MERCACENTRO SAS	Ibagué	43,75	0,87
Acetaminofén	7703763881901	ACETAMINOFEN LAS 150MG JBE.PLEX90ML	LA SANTE	COOPERATVA MULTIACTIVA DE SERVICIOS SOLIDARIOS	Neiva	43,67	1,46
Huevo	7702349030580	HUEVOS ORO JUNIOR A X30 VITAFILADO	HUEVOS ORO	SUPERTIENDAS CAÑAVERAL S.A.	Tuluá	43,23	2,11
Huevo	7702349030375	HUEVOS ORO CAMPESINO AA X30 VITAFILADO	HUEVOS ORO	SUPERTIENDAS CAÑAVERAL S.A.	Roldanillo	42,86	2,32
Jabón de tocador en barra	7702010410895	JAB PALMOLIVE AVENA AZUCAR MORENA 120G	PAL AAM 120G	INVERCOMER DEL CARIBE S.A.S.	Barranquilla	42,86	0,30
Jabón de tocador en barra	7891150044616	DOVE SAB BRANCO 8X6X90G	DOVE	SUPERTIENDAS Y DROGUERIAS OLIMPICA S.A.	Itagüí	42,86	2,15
Jabón de tocador en barra	7891150044616	DOVE SAB BRANCO 8X6X90G	DOVE	SUPERTIENDAS Y DROGUERIAS OLIMPICA S.A.	Popayán	42,86	2,15
Jabón de tocador en barra	7891150044616	DOVE SAB BRANCO 8X6X90G	DOVE	SUPERTIENDAS Y DROGUERIAS OLIMPICA S.A.	Cota	42,86	2,15
Jabón de tocador en barra	7891150044616	DOVE SAB BRANCO 8X6X90G	DOVE	SUPERTIENDAS Y DROGUERIAS OLIMPICA S.A.	Soacha	42,86	2,15
Jabón de tocador en barra	7891150044616	DOVE SAB BRANCO 8X6X90G	DOVE	SUPERTIENDAS Y DROGUERIAS OLIMPICA S.A.	Armenia	42,86	2,15
Jabón de tocador en barra	7891150044616	DOVE SAB BRANCO 8X6X90G	DOVE	SUPERTIENDAS Y DROGUERIAS OLIMPICA S.A.	Sincelejo	42,86	2,15

Fuente: DANE, PVPAPN, semana 02 - 08 de septiembre de 2020.



@DANE\_Colombia



/DANEColombia



/DANEColombia



DANEColombia

Si requiere información adicional, contáctenos a través del correo

**[contacto@dane.gov.co](mailto:contacto@dane.gov.co)**

Departamento Administrativo Nacional de Estadística –DANE  
Bogotá, Colombia