

## BOLETIN DE PRENSA



### SACRIFICIO DE GANADO Enero – Septiembre de 2009

Lunes 09 de noviembre de 2009



Código N° 1081-1  
Producción y difusión de la información estadística estratégica oficial. Regulación del sistema estadístico nacional  
NTC ISO 9001:2000



Código N° 011-1  
Producción y difusión de la información estadística estratégica oficial. Regulación del sistema estadístico nacional  
NTC GP 1000:2004



#### Contenido

#### SACRIFICIO DE GANADO MAYOR Y MENOR TERCER TRIMESTRE

#### Sacrificio de ganado vacuno

#### Sacrificio de ganado porcino

#### Sacrificio de otras especies

#### Ficha Metodológica

#### ANEXO

#### Sacrificio de ganado vacuno en 72 municipios

**Director Departamento**  
Héctor Maldonado Gómez

**Subdirector**  
Carlos Eduardo Sepúlveda Rico

**Director de la Dirección de Regulación, Planeación, Estandarización y Normalización –DIRPEN-**  
Javier Alberto Gutiérrez López

**Directora de Difusión, Mercadeo y Cultura Estadística**  
Carolina Gutiérrez Hernández

A continuación se presentan las estadísticas del sacrificio de ganado mayor y menor para el total nacional y por regiones<sup>1</sup> en el periodo de enero a septiembre de 2009.

#### SACRIFICIO NACIONAL DE GANADO MAYOR Y MENOR

El sacrificio de ganado vacuno fue 2 911 618 cabezas, el de porcinos 1 550 694 cabezas. En otras especies el comportamiento fue el siguiente: caprinos 12 268 cabezas, ovinos 10 603 y bufalinos 2 762 cabezas (Cuadro 1).

#### Cuadro 1

#### Sacrificio de ganado, peso en pie y peso en canal, según especies Enero – Septiembre 2009

Especie	Cabezas	Peso en pie (Ton)	Peso en canal (Ton)
<b>Vacunos*</b>	<b>2 911 618</b>	<b>1 179 451</b>	<b>615 491</b>
Cve (%)	2,95	2,95	2,88
<b>Porcinos</b>	<b>1 550 694</b>	<b>152 414</b>	<b>120 729</b>
Cve (%)	2,01	1,80	1,66
<b>Caprinos</b>	<b>12 268</b>	<b>411</b>	<b>185</b>
Cve (%)	1,78	1,86	1,91
<b>Ovinos</b>	<b>10 603</b>	<b>414</b>	<b>205</b>
Cve (%)	3,76	3,93	3,87
<b>Bufalinos</b>	<b>2 762</b>	<b>1 360</b>	<b>712</b>
Cve (%)	0,00	0,00	0,00

Fuente: DANE

\* Incluye exportación

<sup>1</sup>Nota: La región NUTE 1 (Bogotá), está agregada a la región NUTE 6 (Andina Sur) sólo para efectos de publicación de resultados.



En el Gráfico 1, se observa el sacrificio de las diferentes especies incluidas.

**Gráfico 1**  
**Sacrificio de ganado por especies, total cabezas**  
**Enero - Septiembre 2009**

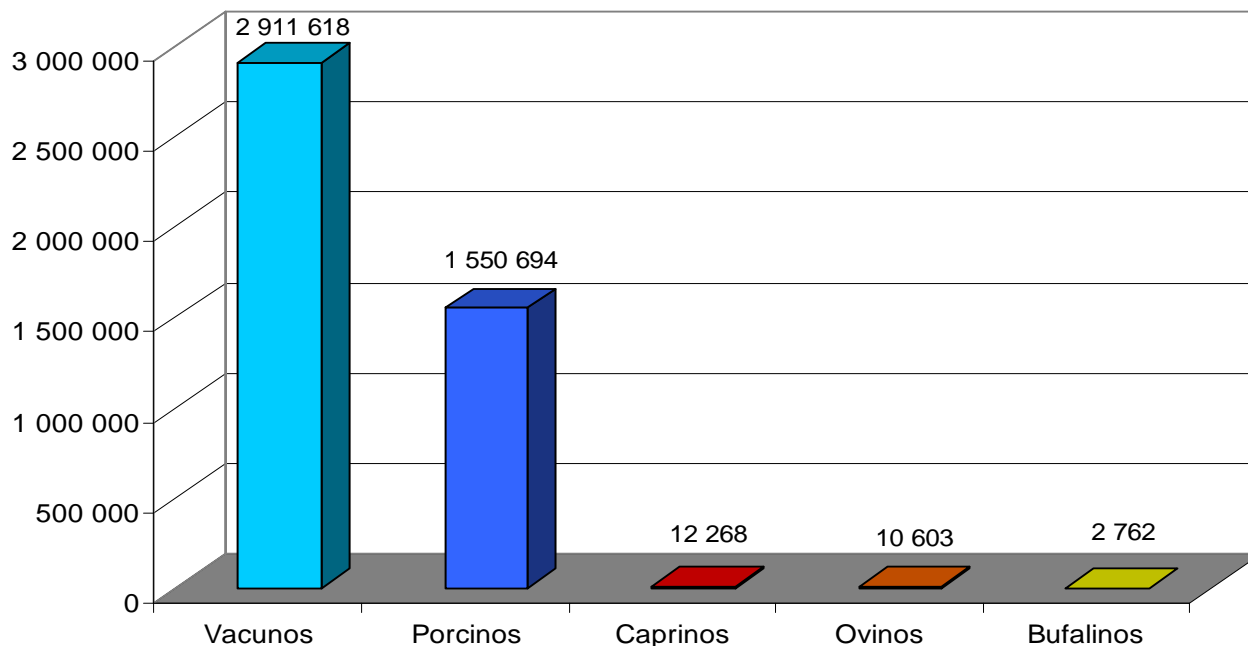

Fuente: DANE  
 \* Incluye exportación

## VACUNOS

En el periodo de enero – septiembre 2009, el sacrificio de ganado vacuno fue 2 911 618 cabezas, con un peso en pie de 1 179 451 toneladas y un peso en canal de 615 491 toneladas. El promedio mensual de cabezas sacrificadas en el periodo fue 323 513 cabezas (Cuadro 2).

**Cuadro 2**  
**Sacrificio de ganado vacuno por categoría (cabezas)**  
**Enero – Septiembre 2009**

Total ganado vacuno	Promedio mensual (cabezas)	Total cabezas	Total peso en pie (Ton)	Total peso en canal (Ton)
<b>Total Nacional</b>	323 513	<b>2 911 618</b>	<b>1 179 451</b>	<b>615 491</b>
Cve%		2,95	2,95	2,88
<b>Machos</b>	169 316	1 523 840	668 559	350 871
Cve%		2,99	3,04	2,97
<b>Hembras</b>	122 761	1 104 848	403 137	207 412
Cve%		4,27	4,30	4,25
<b>Terneros</b>	5 768	51 909	2 310	1 096
Cve%		0,52	1,75	1,70
<b>Exportación</b>	25 669	231 021	105 446	56 113
Cve%		0,00	0,00	0,00

Fuente: DANE

En el periodo de enero - septiembre de 2009, el 92.07% del ganado vacuno sacrificado en el país tuvo como destino el consumo interno (incluye machos, hembras y terneros), el 7.93% se destinó a exportación (Gráfico 2)

**Gráfico 2**  
**Distribución porcentual del sacrificio de vacunos en cabezas, según destino**  
**Enero – Septiembre 2009**

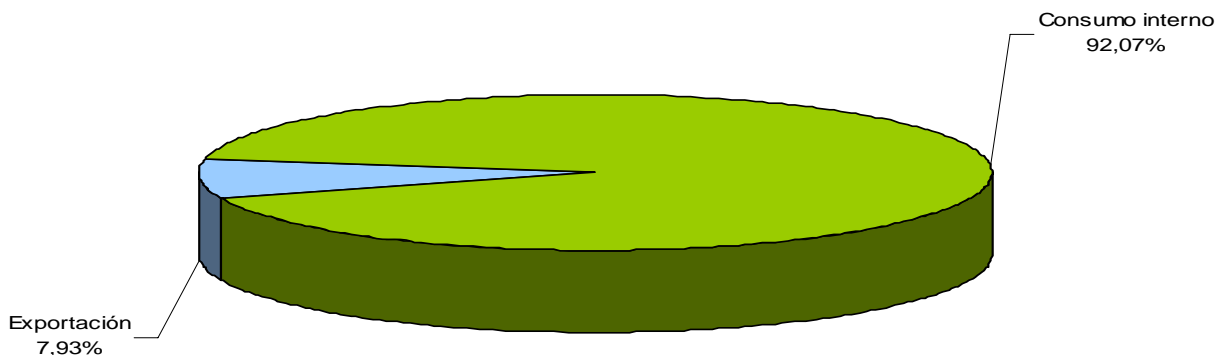

Fuente: DANE

La región Andina fue la que más contribuyó al sacrificio de reses, con un total de 1 857 387 cabezas, seguida por la región Atlántica con 601 249 cabezas; la menor contribución la registró la región de la Amazonía con 68 234 cabezas (Cuadro 3).

**Cuadro 3**  
**Sacrificio de ganado vacuno en cabezas y peso en canal en toneladas, según regiones**  
**Enero- Septiembre 2009**

Región	Cabezas	Peso en canal (Ton)
<b>Total Nacional</b>	<b>2 911 618</b>	<b>615 491</b>
Cve%	2,95	2,88
<b>Atlántica</b>	<b>601 249</b>	<b>128 582</b>
Cve%	2,09	1,94
<b>Pacífica</b>	<b>207 196</b>	<b>45 870</b>
Cve%	3,14	3,70
<b>Amazonía</b>	<b>68 234</b>	<b>12 570</b>
Cve%	1,90	1,79
<b>Andina Norte</b>	<b>837 260</b>	<b>177 520</b>
Cve%	5,54	6,12
<b>Andina Sur</b>	<b>1 020 127</b>	<b>217 270</b>
Cve%	4,55	5,00
<b>Orinoquía</b>	<b>177 553</b>	<b>33 679</b>
Cve%	14,63	10,32

Fuente: DANE

## Sacrificio de ganado vacuno segundo trimestre Julio – Septiembre 2009

En el tercer trimestre el sacrificio de vacunos fue 900 610 cabezas, con un peso en canal de 188 761 toneladas. La región Andina Sur, registró la mayor cifra en el trimestre para un total de 339 485 cabezas, en segundo lugar aparece la región Andina Norte con 248 621 cabezas, mientras que la región de la Amazonía presentó la menor cifra en el trimestre con 21 905 cabezas (Cuadro 4).

### Cuadro 4

#### Sacrificio de ganado vacuno en cabezas y peso en canal en toneladas, según regiones Julio- Septiembre 2009

Región	Totales		Julio		Agosto		Septiembre	
	Cabezas	Peso en canal (Ton)	Cabezas	Peso en canal (Ton)	Cabezas	Peso en canal (Ton)	Cabezas	Peso en canal (Ton)
<b>Total Nacional</b>	<b>900 610</b>	<b>188 761</b>	<b>319 927</b>	<b>66 990</b>	<b>292 543</b>	<b>61 263</b>	<b>288 140</b>	<b>60 509</b>
Cve%	3,26	3,17	2,94	2,80	3,37	3,25	3,60	3,59
Atlántica	165 617	34 923	60 581	50 683	51 313	10 774	53 723	11 357
cve (%)	2,81	2,57	2,92	3,49	2,77	2,55	2,78	2,58
Pacífica	67 388	14 977	23 775	23 775	22 195	4 890	21 418	4 785
cve (%)	3,31	3,85	4,41	4,41	2,39	3,04	3,57	4,10
Amazonia	21 905	4 028	8 017	8 017	7 862	1 489	6 026	1 084
cve (%)	2,17	2,49	1,85	1,85	1,94	2,13	2,93	3,19
Andina Norte	248 621	52 064	87 086	84 473	79 704	16 643	81 831	17 253
cve (%)	5,89	6,53	3,87	3,99	6,31	6,87	7,74	8,55
Andina Sur	339 485	72 104	119 744	118 910	112 608	24 008	107 133	22 640
cve (%)	4,31	4,71	2,82	2,83	4,47	4,76	5,92	6,52
Orinoquia	57 594	10 664	20 723	20 723	18 861	3 459	18 009	3 391
Cve(%)	15,99	11,54	15,55	15,55	17,40	12,68	15,07	10,66

Fuente: DANE

## Comportamiento del sacrificio de ganado vacuno para consumo interno Julio – Septiembre 2009

En el tercer trimestre del año, el ganado vacuno para consumo interno registró un total de 883 697 cabezas y un peso en canal de 184 612 toneladas.

En el trimestre, el 57.04% del sacrificio de vacunos correspondió a machos, el 41.18% a hembras y el 1.79% a terneros (Cuadro 5).

### Cuadro 5

#### Sacrificio de ganado vacuno para consumo interno, según cabezas y peso en canal en toneladas Julio - Septiembre 2009

Periodo	Totales		Machos		Hembras		Terneros	
	Cabezas	Peso en canal (Ton)	Cabezas	Peso en canal (Ton)	Cabezas	Peso en canal (Ton)	Cabezas	Peso en canal (Ton)
<b>Total Nacional</b>	<b>883 697</b>	<b>184 612</b>	<b>504 042</b>	<b>115 993</b>	<b>363 874</b>	<b>68 263</b>	<b>15 781</b>	<b>355</b>
Cve(%)	3,32	3,24	3,04	2,98	4,57	4,52	1,13	2,65
Julio	306 582	63 724	169 294	38 996	131 518	24 611	5 770	117
Cve(%)	3,07	2,94	2,61	2,50	4,38	4,37	0,00	0,00
Agosto	289 101	60 410	165 484	37 983	118 690	22 299	4 927	128
Cve(%)	3,41	3,29	3,26	3,15	4,66	4,53	2,01	6,66
Septiembre	288 014	60 478	169 264	39 014	113 665	21 354	5 085	110
Cve(%)	3,60	3,60	3,33	3,37	4,81	4,80	1,57	0,84
Distribución de cabezas	100		57,04		41,18		1,79	

Fuente: DANE



Al observar el comportamiento del sacrificio de vacunos para consumo interno en el periodo julio - septiembre 2009, el total de machos sacrificados fue 169 294 cabezas. En el mes de julio se reportó la mayor cifra en el sacrificio de hembras y terneros (Gráfico 3).

**Gráfico 3**  
**Sacrificio de ganado vacuno para consumo interno por cabezas**  
**Julio - Septiembre 2009**

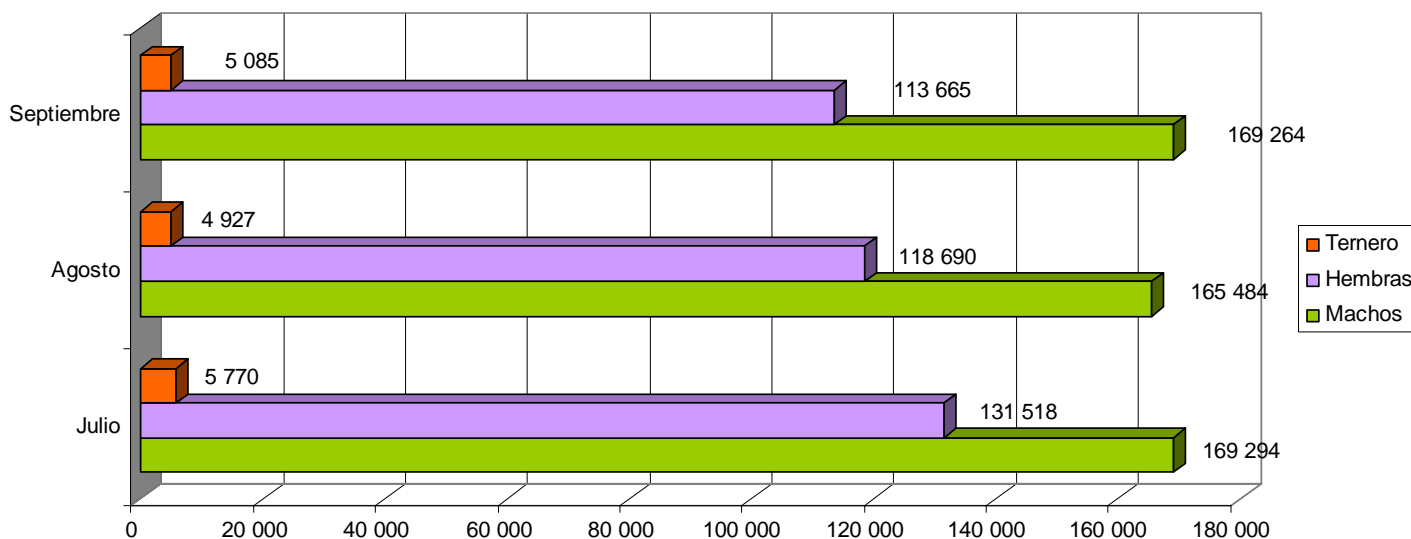

Fuente: DANE

En cuanto al sacrificio de ganado vacuno para consumo interno por regiones en todos los meses del trimestre, la región Andina se destacó por presentar la mayor cantidad de cabezas con 583 451, seguida por la región Atlántica con 153 359 cabezas y la Pacífica con 67 388 cabezas (Cuadro 6).

**Cuadro 6**  
**Sacrificio de ganado vacuno para consumo interno, por cabezas y peso en canal en toneladas según regiones**  
**Julio - Septiembre 2009**

Región	Totales		Julio		Agosto		Septiembre	
	Cabezas	Peso en canal (Ton)	Cabezas	Peso en canal (Ton)	Cabezas	Peso en canal (Ton)	Cabezas	Peso en canal (Ton)
<b>Total Nacional</b>	<b>883 697</b>	<b>184 612</b>	<b>306 582</b>	<b>63 724</b>	<b>289 101</b>	<b>60 410</b>	<b>288 014</b>	<b>60 478</b>
cve%	3,32	3,24	3,07	2,94	3,41	3,29	3,60	3,60
Atlántica	153 359	31 920	50 683	10 367	49 079	10 227	53 597	11 326
cve (%)	3,03	1,00	3,49	3,27	2,89	2,69	2,79	2,58
Pacífica	67 388	14 977	23 775	5 302	22 195	4 890	21 418	4 785
cve (%)	3,31	2,00	4,41	4,71	2,39	3,04	3,57	4,10
Amazonia	21 905	4 028	8 017	1 456	7 862	1 489	6 026	1 084
cve (%)	2,17	3,00	1,85	2,41	1,94	2,13	2,93	3,19
Andina Norte	245 188	51 220	84 473	17 533	78 884	16 434	81 831	17 253
cve (%)	5,97	4,00	3,99	4,55	6,38	6,96	7,74	8,55
Andina Sur	338 263	71 802	118 910	25 252	112 220	23 911	107 133	22 640
cve (%)	4,33	5,00	2,83	3,16	4,48	4,78	5,92	6,52
Orinoquia	57 594	10 664	20 723	3 814	18 861	3 459	18 009	3 391
Cve(%)	15,99	6,00	15,55	11,34	17,40	12,68	15,07	10,66

Fuente: DANE



En el trimestre, las regiones Andina Sur y Norte registraron los mejores rendimientos de peso en canal, mientras que la región de la Amazonía tuvo los más bajos (Gráfico 4).

**Gráfico 4**  
**Sacrificio de ganado vacuno para consumo interno por peso en canal, según regiones**  
**Julio - Septiembre 2009**

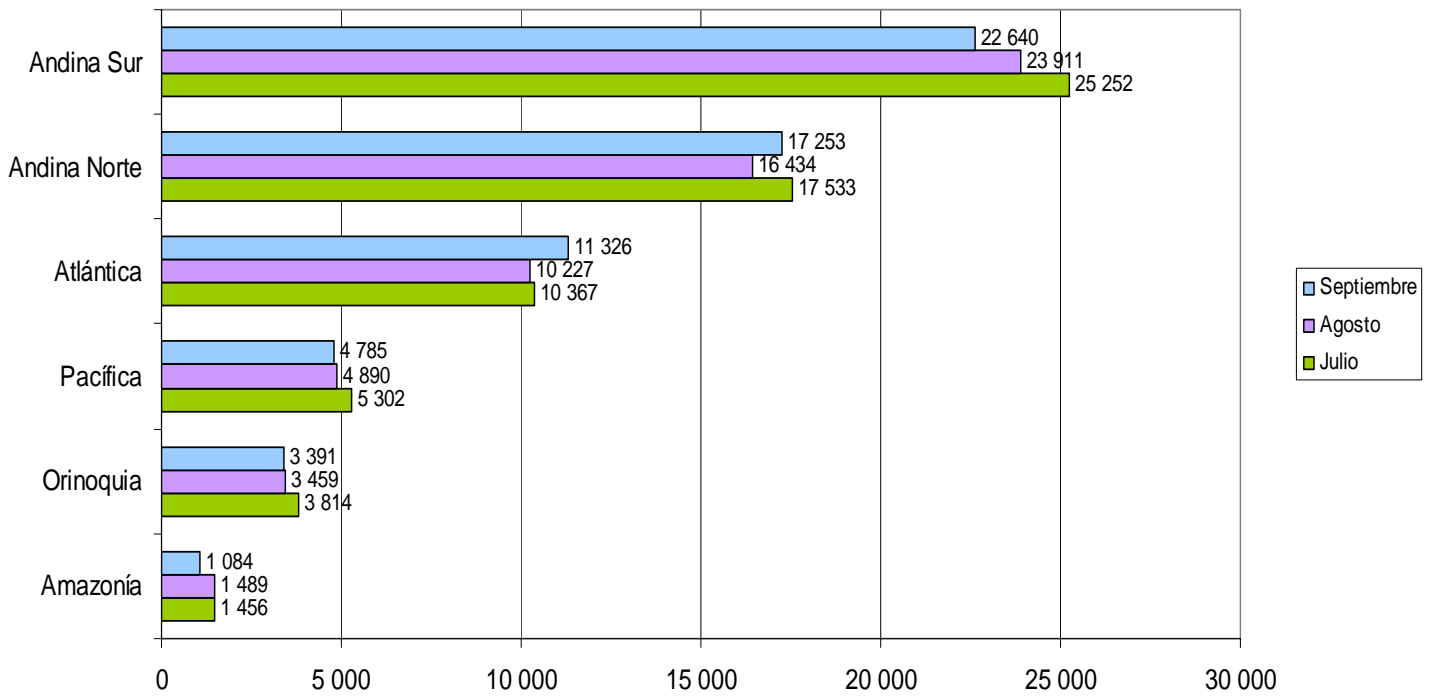

Fuente: DANE

## Destino de la carne vacuna para consumo interno

En el tercer trimestre, la producción de carne para consumo interno fue 184 612 toneladas. La región Andina Sur surtió principalmente a las plazas y famas de la región con 65 480 toneladas, la región Andina Norte lidera el destino de la carne para supermercados con 7 835 toneladas, mientras que el mercado institucional<sup>2</sup> lo encabeza la región Atlántica con 2 779 toneladas (Cuadro 7).

### Cuadro 7

#### Destino de la carne vacuna para consumo interno, según regiones Julio - Septiembre 2009

Región	Totales	Plazas	%	Supermercados	%	Mercado institucional	%
<b>Total Nacional</b>	<b>184 612</b>	<b>155 257</b>	<b>100,00</b>	<b>22 299</b>	<b>100,00</b>	<b>7 056</b>	<b>100,00</b>
Cve(%)	3,24	3,54		2,37		0,00	
Atlántica	31 920	22 349	14,40	6 792	30,46	2 779	39,38
Cve(%)	2,81	4,02		0,00		0,00	
Pacífica	14 977	12 755	8,22	2 222	9,96	0	0,00
Cve(%)	3,85	4,52		0,00		0,00	
Amazonia	4 028	4 023	2,59	5	0,02	0	0,00
Cve(%)	2,49	2,49		0,00		0,00	
Andina Norte	51 220	41 264	26,58	7 835	35,14	2 121	30,06
Cve(%)	6,64	7,67		3,25		0,00	
Andina Sur	71 802	65 480	42,18	4 805	21,55	1 517	21,50
Cve(%)	4,73	4,83		5,30		0,00	
Orinoquia	10 664	9 385	6,05	640	2,87	640	9,06
Cve(%)	11,54	13,11		0,00		0,00	

Fuente: DANE

Del total de carne para consumo interno, 155 257 toneladas (84.10%) abastecieron las plazas y famas de la región, 12.08% se dirigieron a los diferentes supermercados y 3.82% surtieron el mercado institucional (Gráfico 5).

### Gráfico 5

#### Distribución porcentual del destino de la carne vacuna para consumo interno Julio - Septiembre 2009

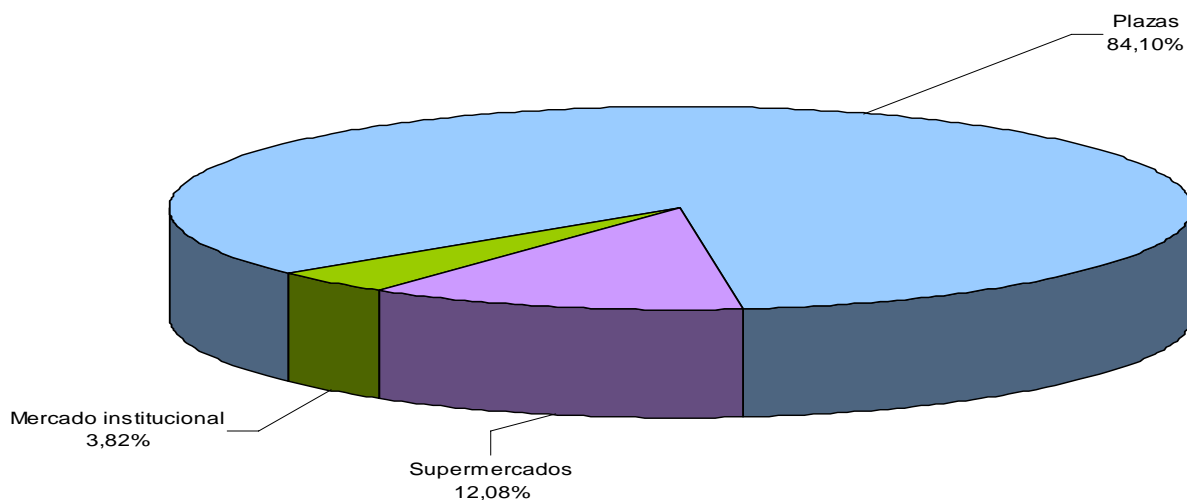

Fuente: DANE

<sup>2</sup> Mercado institucional: la carne abastece grandes grupos empresariales u organizacionales como restaurantes, colegios, hoteles, etc.

## Procedencia del ganado vacuno sacrificado

La región Andina Sur sobresale por ser el origen de la mayor cantidad de reses para sacrificio con 339 485, de las cuales más del 54% se sacrifica en la misma región. En segundo lugar figura la región Andina Norte. Del ganado vacuno que se origina desde la región de la Orinoquía el 53.27% fue sacrificado en la región Andina Sur (Cuadro 8 y Gráfico 6).

**Cuadro 8**  
**Procedencia del ganado vacuno sacrificado según regiones**  
**Julio - Septiembre 2009**

Región de Llegada (Sacrificio)	Región de procedencia (Cabezas)						
	Totales	Atlántica	Pacífica	Amazonía	Andina norte	Andina sur	Orinoquia
Total	<b>900 610</b>	<b>225 445</b>	<b>45 004</b>	<b>73 605</b>	<b>202 205</b>	<b>190 515</b>	<b>163 836</b>
	CVe%	3,26	2,06	4,75	0,90	3,52	12,15
Atlántica	<b>165 617</b>	<b>161 911</b>	<b>0</b>	<b>0</b>	<b>3 706</b>	<b>0</b>	<b>0</b>
	CVe%	2,81	2,87	0,00	0,00	0,00	0,00
Pacífica	<b>67 388</b>	<b>6 145</b>	<b>35 858</b>	<b>21 250</b>	<b>2 666</b>	<b>1 470</b>	<b>0</b>
	CVe%	3,31	0,00	5,96	1,87	0,00	0,00
Amazonía	<b>21 905</b>	<b>0</b>	<b>180</b>	<b>21 531</b>	<b>0</b>	<b>0</b>	<b>195</b>
	CVe%	2,17	0,00	6,38	2,21	0,00	0,00
Andina norte	<b>248 621</b>	<b>46 735</b>	<b>1 228</b>	<b>543</b>	<b>177 413</b>	<b>3 022</b>	<b>19 680</b>
	CVe%	5,89	0,00	0,00	40,12	4,02	0,00
Andina sur	<b>339 485</b>	<b>10 654</b>	<b>7 739</b>	<b>30 282</b>	<b>18 420</b>	<b>185 111</b>	<b>87 279</b>
	CVe%	4,31	0,00	0,00	0,28	0,00	12,50
Orinoquia	<b>57 594</b>	<b>0</b>	<b>0</b>	<b>0</b>	<b>0</b>	<b>912</b>	<b>56 682</b>
	CVe%	15,99	0,00	0,00	0,00	0,00	16,25

Fuente: DANE

**Gráfico 6**  
**Procedencia del ganado vacuno sacrificado, según regiones**  
**Julio - Septiembre 2009**

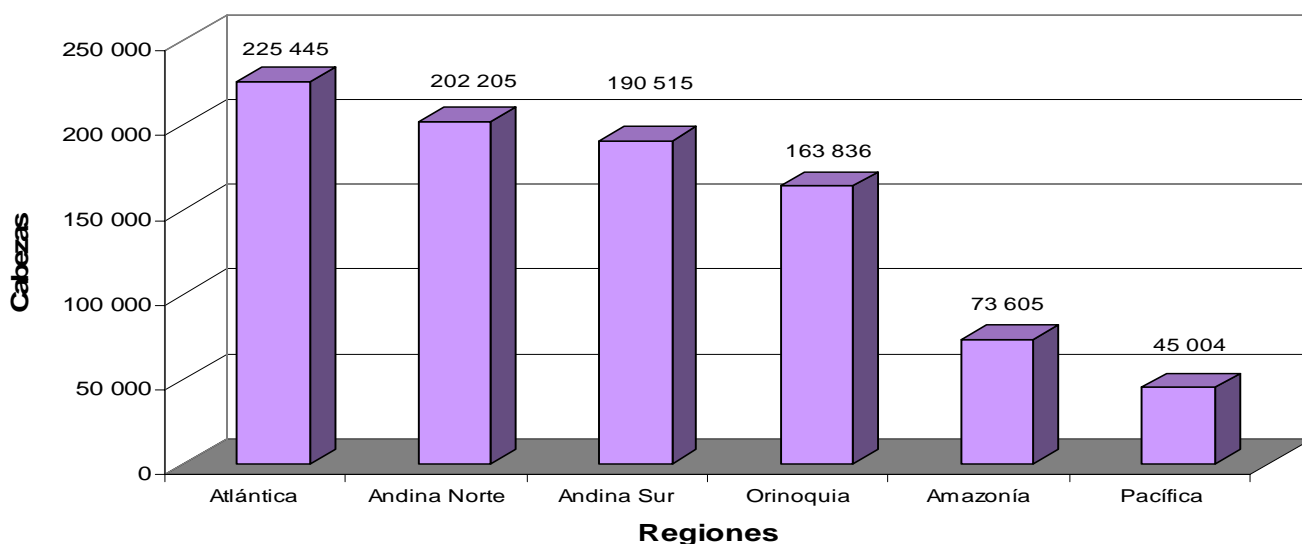

Fuente: DANE



**PORCINOS**

El sacrificio de porcinos en el periodo de enero – septiembre 2009 fue 1 550 694 cabezas, con un peso en pie de 152 414 toneladas y un peso en canal de 120 729 toneladas (Cuadro 9).

Para esta especie no se presentó exportación, todo el sacrificio tuvo como destino el mercado interno.

**Cuadro 9****Sacrificio de ganado porcino, por peso en pie y peso en canal en toneladas, según categoría Enero – Septiembre 2009**

Total ganado porcino	Promedio mensual (Cabezas)	Total cabezas	Peso en pie (Ton)	Peso en canal (Ton)
<b>Total Nacional</b>	<b>172 299</b>	<b>1 550 694</b>	<b>152 414</b>	<b>120 729</b>
Cve (%)		2,01	1,80	1,66
<b>Machos</b>	<b>94 755</b>	<b>852 796</b>	<b>84 553</b>	<b>66 930</b>
Cve (%)		1,98	1,71	1,58
<b>Hembras</b>	<b>77 544</b>	<b>697 897</b>	<b>67 861</b>	<b>53 800</b>
Cve (%)		2,08	1,93	1,78

Fuente: DANE

La región Andina presentó la cifra más alta de ganado porcino sacrificado, representando el 80% del total del sacrificio de porcinos, con un total de 1 238 959 cabezas (Cuadro 10).

**Cuadro 10****Sacrificio de ganado vacuno en cabezas y peso en canal en toneladas según regiones Enero – Septiembre 2009**

Región	Totales	Peso en canal (Ton)
<b>Total Nacional</b>	<b>1 550 694</b>	<b>120 729</b>
Cve (%)	2,01	1,66
<b>Atlántica</b>	<b>60 767</b>	<b>3 463</b>
Cve (%)	29,50	20,89
<b>Pacífica</b>	<b>220 126</b>	<b>18 897</b>
Cve (%)	1,35	0,89
<b>Amazonía</b>	<b>9 412</b>	<b>636</b>
Cve (%)	1,20	1,37
<b>Andina Norte</b>	<b>707 761</b>	<b>55 712</b>
Cve (%)	0,72	0,52
<b>Andina Sur</b>	<b>531 198</b>	<b>40 536</b>
Cve (%)	0,96	0,71
<b>Orinoquía</b>	<b>21 431</b>	<b>1 485</b>
Cve (%)	21,73	23,53

Fuente: DANE

## Sacrificio de ganado porcino segundo trimestre Julio – Septiembre 2009

El sacrificio de porcinos en el tercer trimestre de 2009, muestra un total de 570 778 cabezas sacrificadas, destacándose el mes de julio por presentar la cifra más alta del trimestre con 196 682 cabezas (Cuadro 11).

### Cuadro 11

#### Sacrificio de ganado porcino peso en pie y peso en canal en toneladas por sexo, según mes Julio - Septiembre 2009

Periodo	Totales		Machos		Hembras	
	Cabezas	Peso en canal (Ton)	Cabezas	Peso en canal (Ton)	Cabezas	Peso en canal (Ton)
<b>Total Nacional</b>	<b>570 778</b>	<b>44 800</b>	<b>313 990</b>	<b>24 794</b>	<b>256 789</b>	<b>20 006</b>
Cve(%)	2,02	1,64	1,97	1,55	2,12	1,78
Julio	196 682	15 444	106 697	8 387	89 986	7 057
Cve(%)	2,07	1,79	2,19	1,83	1,97	1,76
Agosto	188 152	14 644	104 727	8 195	83 426	6 448
Cve(%)	2,00	1,63	1,87	1,48	2,20	1,85
Septiembre	185 944	14 712	102 566	8 212	83 377	6 500
Cve(%)	2,06	1,55	2,06	1,55	1,89	1,39
Distribución de cabezas	100,00		55,01		44,99	

Fuente: DANE

El sacrificio de porcinos en el trimestre registró una tendencia decreciente (Gráfico 7).

### Gráfico 7

#### Sacrificio de ganado porcino por cabezas y sexo según mes Julio - Septiembre 2009

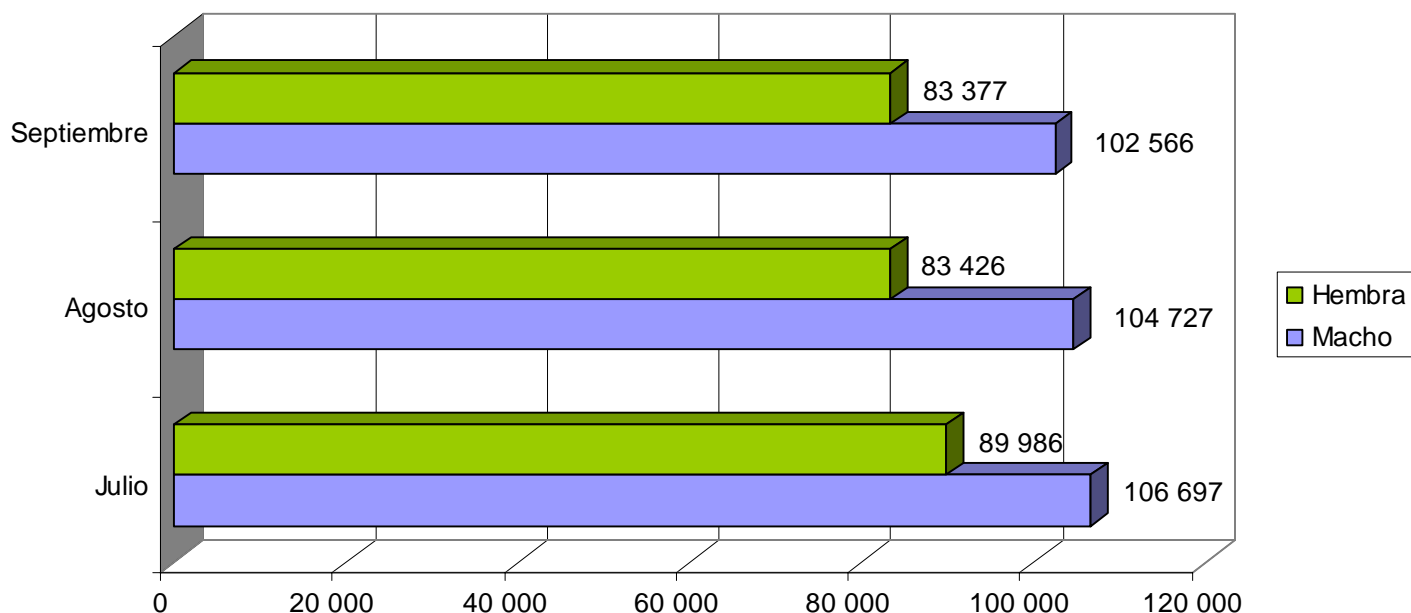

Fuente: DANE



En el sacrificio de porcinos por región, se destaca la Andina Norte con 255 970 cabezas, seguida por la Andina Sur con 198 167 cabezas y la Pacífica con 82 296 cabezas (Cuadro 12).

**Cuadro 12****Sacrificio de ganado porcino peso en pie y peso en canal en toneladas por sexo, según mes  
Julio - Septiembre 2009**

Región	Totales		Julio		Agosto		Septiembre	
	Cabezas	Peso en canal (Ton)	Cabezas	Peso en canal (Ton)	Cabezas	Peso en canal (Ton)	Cabezas	Peso en canal (Ton)
<b>Total Nacional</b>	<b>570 778</b>	<b>44 800</b>	<b>196 682</b>	<b>15 444</b>	<b>188 152</b>	<b>14 644</b>	<b>185 944</b>	<b>14 712</b>
Cve (%)	2,02	1,64	2,07	1,79	2,00	1,63	2,06	1,55
Atlántica	22 318	1 304	6 946	405	7 940	477	7 432	423
Cve (%)	29,73	21,70	29,30	20,64	27,42	21,48	33,73	24,78
Pacífica	82 296	7 389	29 307	2 567	27 581	2 384	25 407	2 438
Cve (%)	1,22	0,81	1,45	1,07	1,27	0,77	1,16	0,70
Amazonía	3 230	218	1 138	77	1 007	67	1 085	74
Cve (%)	2,85	3,65	3,18	4,06	2,75	3,40	2,81	3,60
Andina Norte	255 970	20 165	89 948	7 092	83 079	6 499	82 943	6 573
Cve (%)	0,59	0,54	0,85	0,79	0,62	0,57	0,38	0,35
Andina Sur	198 167	15 127	66 249	5 093	65 737	5 028	66 181	5 006
Cve (%)	0,76	0,72	1,15	1,09	0,78	0,73	0,48	0,45
Orinoquía	8 798	597	3 095	209	2 808	189	2 895	199
Cve (%)	19,66	21,75	20,51	22,84	18,31	20,39	20,07	21,90

Fuente: DANE

Las regiones Andina Sur y Norte registraron los mejores rendimientos de peso en canal, mientras que la región de la Amazonía, proporcional al volumen de sacrificio, tuvo los rendimientos más bajos (Gráfico 8).

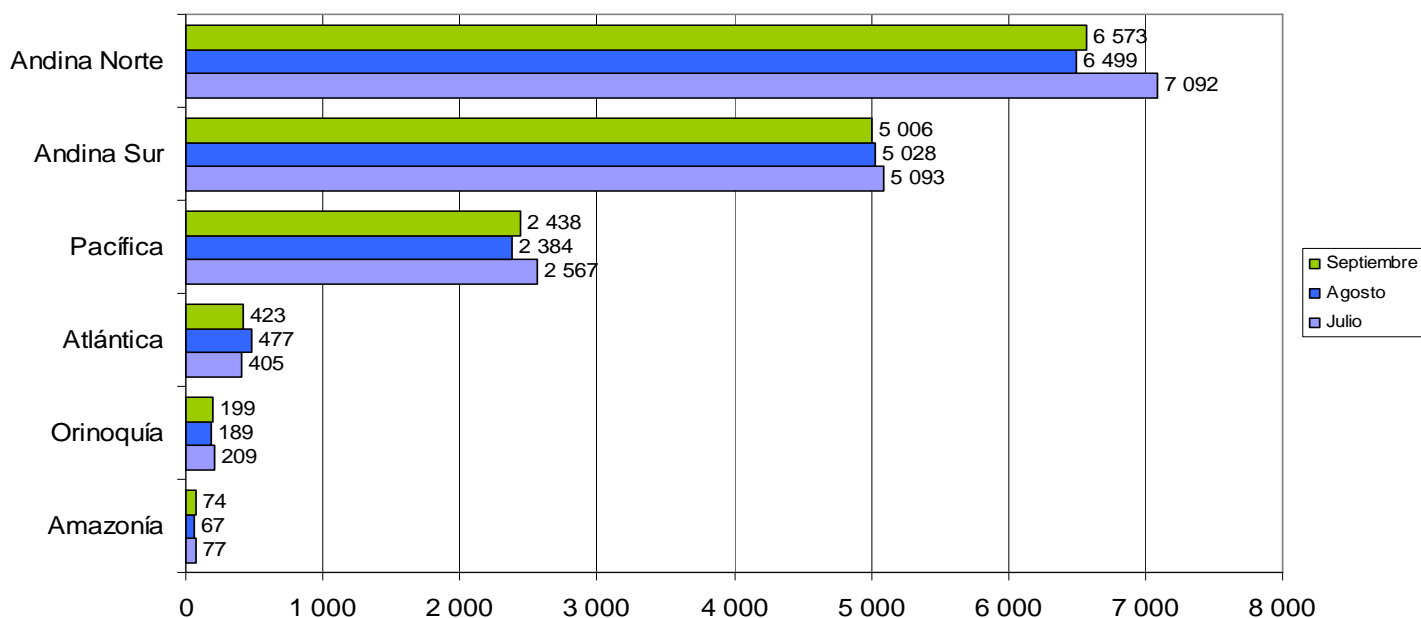
**Gráfico 8****Sacrificio de ganado porcino por peso en canal en toneladas, según regiones  
Julio - Septiembre 2009**

Fuente: DANE

## Destino de la carne porcina para consumo interno

En cuanto al destino de la carne porcina, las regiones Andina Norte y Sur registraron las mayores contribuciones en conjunto con 35 292 toneladas, las cuales abastecieron principalmente a las plazas y famas. La región Andina Norte suministró las mayores cantidades de carne porcina para los supermercados y el mercado institucional<sup>3</sup> con 5 614 y 1 703 toneladas, respectivamente (Cuadro 13).

**Cuadro 13**  
**Destino de la carne porcina para consumo interno, según regiones**  
**Julio - Septiembre 2009**

Región	Totales	Plazas	%	Supermercados	%	Mercado institucional	%
<b>Total Nacional</b>	<b>44 800</b>	<b>31 298</b>	<b>100,00</b>	<b>11 660</b>	<b>100,00</b>	<b>1 843</b>	<b>100,00</b>
Cve(%)	1,64	2,15		0,56		0,85	
Atlántica	1 304	618	1,97	671	5,75	16	0,87
Cve(%)	21,70	43,74		0,00		96,89	
Pacífica	7 389	2 462	7,87	4 926	42,25	0	0,00
Cve(%)	0,81	2,43		0,00		0,00	
Amazonía	218	217	0,69	1	0,01	0	0,00
Cve(%)	3,65	3,67		0,00		0,00	
Andina Norte	20 165	12 847	41,05	5 614	48,15	1 703	92,45
Cve(%)	0,54	0,85		0,00		0,00	
Andina Sur	15 127	14 555	46,51	448	3,84	123	6,68
Cve(%)	0,72	0,75		0,00		0,00	
Orinoquía	597	597	1,91	0	0,00	0	0,00
Cve(%)	21,75	21,75		0,00		0,00	

Fuente: DANE

Del total de 44 800 toneladas, las plazas y famas fueron el principal destino de la carne porcina (69.86%) y una importante proporción (26.03%) tuvo como destino los supermercados (Gráfico 9).

**Gráfico 9**  
**Distribución porcentual del destino de la carne porcina para consumo interno**  
**Julio - Septiembre 2009**

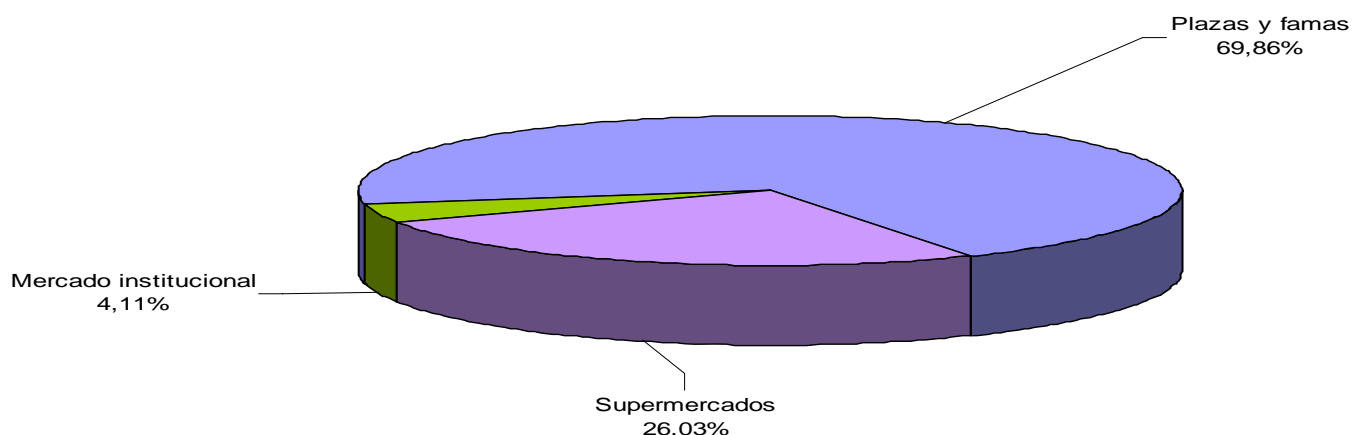

Fuente: DANE

<sup>3</sup> Ídem, página 7

## Procedencia del ganado porcino sacrificado

La región Andina Norte sobresale por ser el origen de la mayor cantidad de cerdos para sacrificio con 271 259 cabezas, de las cuales más del 90% se sacrifica en la misma región. La región Andina Sur figura en el segundo lugar de origen del ganado con 163 312 cabezas. De la región de la Orinoquía provienen 24 995 cabezas, de las cuales 16 164 cabezas, más del 60% fueron sacrificadas en la región Andina Sur (Cuadro 14 y Gráfico 10).

**Cuadro 14**  
**Procedencia del ganado porcino sacrificado según regiones**  
**Julio - Septiembre 2009**

Región de Llegada (Sacrificio)	Región de procedencia (Cabezas)						
	Totales	Atlántica	Pacífica	Amazonía	Andina norte	Andina sur	Orinoquía
Total	Total 570 778	22 353	84 310	4 549	271 259	163 312	24 995
	CVe% 2,02	29,69	1,19	1,80	0,55	5,57	6,92
Atlántica	Total 22 318	22 318	0	0	0	0	0
	CVe% 29,73	29,73	0,00	0,00	0,00	0,00	0,00
Pacífica	Total 82 296	0	76 578	0	2 595	3 123	0
	CVe% 1,22	0,00	1,31	0,00	0,00	0,00	0,00
Amazonía	Total 3 230	0	37	3 180	0	0	13
	CVe% 2,85	0,00	65,47	2,58	0,00	0,00	0,00
Andina norte	Total 255 970	0	0	0	249 013	6 937	20
	CVe% 0,59	0,00	0,00	0,00	0,60	0,00	0,00
Andina sur	Total 198 167	35	7 696	1 369	19 651	153 252	16 164
	CVe% 0,76	0,00	0,00	0,00	0,00	5,94	0,00
Orinoquía	Total 8 798	0	0	0	0	0	8 798
	CVe% 19,66	0,00	0,00	0,00	0,00	0,00	19,66

Fuente: DANE

**Gráfico 10**  
**Procedencia del ganado porcino sacrificado, por regiones**  
**Julio - Septiembre 2009**

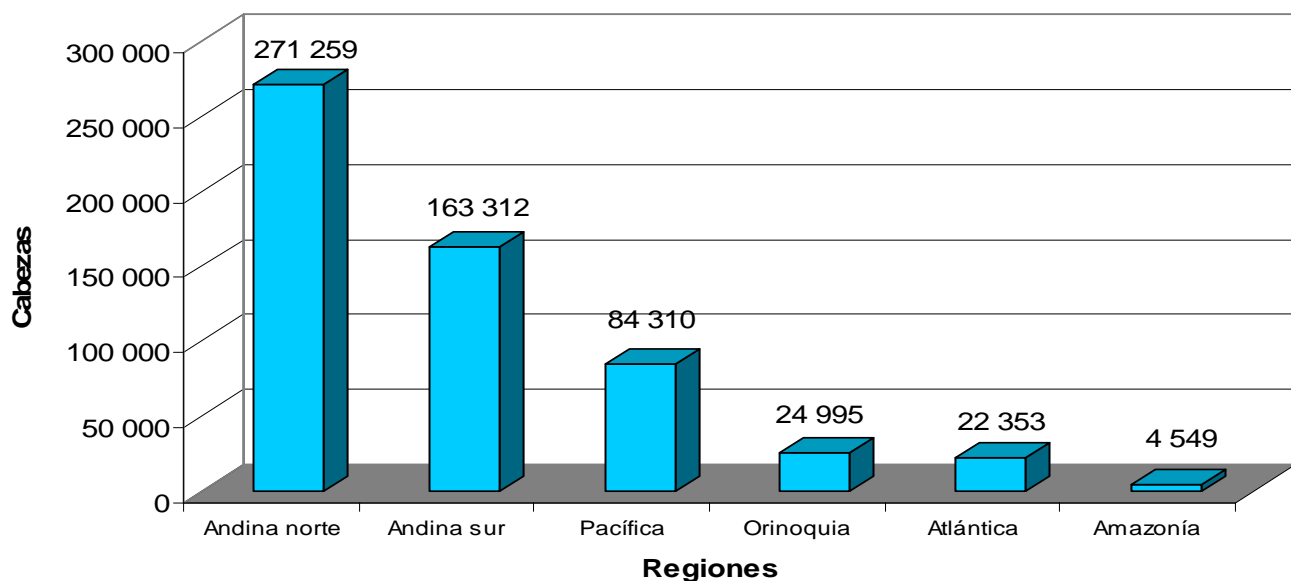

Fuente: DANE

## OTRAS ESPECIES

En cuanto al sacrificio de otras especies en el periodo de enero - septiembre 2009, los caprinos y ovinos se destacaron dentro del ganado menor, el primero de ellos con 12 268 cabezas sacrificadas, y el segundo con 10 603 ; dentro del ganado mayor se destacan los búfalos con 2 762 cabezas (Cuadro 15).

**Cuadro 15****Sacrificio de otras especies peso en pie y peso en canal en toneladas para consumo interno según categorías****Enero - Septiembre 2009**

Categoría	Total cabezas	Total peso en pie(Ton)	Total peso en canal (Ton)
<b>Búfalos</b>			
<b>Total Nacional</b>	<b>2 762</b>	<b>1 360</b>	<b>712</b>
Cve (%)	0,00	0,00	0,00
<b>Machos</b>	<b>2 526</b>	<b>1 250</b>	<b>651</b>
Cve (%)	0,00	0,00	0,00
<b>Hembras</b>	<b>209</b>	<b>96</b>	<b>54</b>
Cve (%)	0,00	0,00	0,00
<b>Exportación</b>	<b>27</b>	<b>14</b>	<b>7</b>
Cve (%)	0,00	0,00	0,00
<b>Ovinos</b>			
<b>Total Nacional</b>	<b>10 603</b>	<b>414</b>	<b>205</b>
Cve (%)	3,76	3,93	3,87
<b>Machos</b>	<b>5 428</b>	<b>211</b>	<b>105</b>
Cve (%)	4,64	4,86	4,82
<b>Hembras</b>	<b>5 175</b>	<b>202</b>	<b>100</b>
Cve (%)	2,89	2,89	2,91
<b>Caprinos</b>			
<b>Total Nacional</b>	<b>12 268</b>	<b>411</b>	<b>185</b>
Cve (%)	1,78	1,86	1,91
<b>Machos</b>	<b>7 527</b>	<b>254</b>	<b>115</b>
Cve (%)	2,08	2,18	2,25
<b>Hembras</b>	<b>4 740</b>	<b>157</b>	<b>71</b>
Cve (%)	1,32	1,40	1,40

Fuente: DANE

En el tercer trimestre de 2009, el sacrificio de caprinos fue 4 350 cabezas y el de ovinos 3 731 cabezas; los bufalinos con 703 cabezas, registraron sacrificio con destino a exportación. (Cuadro 16).

**Cuadro 16****Sacrificio de otras especies peso en pie y peso en canal en toneladas para consumo interno según categorías****Julio - Septiembre 2009**

<b>Categoría</b>	<b>Total cabezas</b>	<b>Total peso en pie(Ton)</b>	<b>Total peso en canal (Ton)</b>
<b>Búfalos</b>			
<b>Total Nacional</b>	<b>703</b>	<b>376</b>	<b>200</b>
Cve (%)	0,00	0,00	0,00
<b>Machos</b>	<b>611</b>	<b>330</b>	<b>173</b>
Cve (%)	0,00	0,00	0,00
<b>Hembras</b>	<b>79</b>	<b>39</b>	<b>23</b>
Cve (%)	0,00	0,00	0,00
<b>Exportación</b>	<b>13</b>	<b>7</b>	<b>4</b>
Cve (%)	0,00	0,00	0,00
<b>Ovinos</b>			
<b>Total Nacional</b>	<b>3 731</b>	<b>1 438</b>	<b>71</b>
Cve (%)	2,46	2,43	2,21
<b>Machos</b>	<b>1 867</b>	<b>72</b>	<b>36</b>
Cve (%)	1,53	1,55	1,41
<b>Hembras</b>	<b>1 864</b>	<b>72</b>	<b>36</b>
Cve (%)	3,38	3,31	3,00
<b>Caprinos</b>			
<b>Total Nacional</b>	<b>4 350</b>	<b>131</b>	<b>61</b>
Cve (%)	3,60	4,11	3,94
<b>Machos</b>	<b>2 544</b>	<b>77</b>	<b>36</b>
Cve (%)	4,29	4,99	4,81
<b>Hembras</b>	<b>1 806</b>	<b>54</b>	<b>25</b>
Cve (%)	2,88	3,25	3,11

Fuente: DANE

## FICHA METODOLÓGICA

Antecedentes: desde su creación, a principios de la década de los cincuenta el DANE ha recopilado como una estadística continua, la información correspondiente al Sacrificio de Ganado en el país, investigación que antes de la década de los cincuenta era de carácter fiscal. Desde entonces, ha tenido modificaciones metodológicas, debido entre otras razones, a la dinámica cambiante que caracteriza al subsector, el cual está compuesto por mataderos y frigoríficos municipales con constantes cierres y aperturas temporales o definitivas.

Ante esta situación, a finales de 1996 el DANE rediseñó la investigación después de una evaluación técnica de su metodología y representatividad, en 67 municipios seleccionados teniendo en cuenta que su participación en el sacrificio total del país era de 68.6% según datos del Censo de plantas de sacrificio del año 1995. No obstante, la cobertura sufrió varios cambios; en el año 2002 la medición se realizó en 61 municipios debido al cierre de algunas plantas. Para el año 2003 la investigación abarcó 63 municipios con la inclusión de algunas plantas; en el año 2007, se incorporan 9 municipios con información histórica desde 2004, para un cubrimiento total de 72 municipios.

En los últimos años se realizó el rediseño de esta investigación para mejorar su cobertura y representatividad, esto se hace realidad mediante una nueva muestra que se desarrolla a partir del cuarto trimestre de 2008, la cual permite brindar información del sacrificio a nivel nacional y región NUTE:

La muestra fue diseñada para generar resultados en el ámbito regional. Las regiones se crearon agrupando algunos departamentos según sus características. Para la presentación de resultados se toma la clasificación NUTE de regiones, agrupando los departamentos en seis regiones de la siguiente manera:

Región Atlántica: Atlántico, Bolívar, Cesar, Córdoba, La Guajira, Magdalena y Sucre.

Región Pacífica: Cauca, Chocó, Nariño y Valle del Cauca.

Región Amazonía: Amazonas, Caquetá, Guaviare y Putumayo.

Región Andina, está subdividida en Andina Norte, Antioquia y Santanderes; y la Andina Sur, Bogotá y los departamentos de Boyacá, Caldas, Cundinamarca, Huila, Quindío, Risaralda y Tolima.

Región Orinoquia: Arauca, Casanare, Meta y Vichada.

Objetivo: proporcionar información estadística sobre sacrificio de ganado mayor y menor en distintos niveles de desagregación con oportunidad y confiabilidad que facilite el análisis y la planeación del sector ganadero del país.

Tipo de investigación: muestra probabilística en 280 fuentes En cada uno de éstas se recopila la información de sacrificio de ganado de todos los registros reportados.

Fuentes: mataderos o plantas de beneficio, frigoríficos o, en su reemplazo, recaudaciones de impuesto, tesorerías municipales, alcaldías, oficinas de saneamiento ambiental.

Periodicidad de recolección. Mensual.

Cobertura: nacional

Variáveis: número de cabezas, peso en pie y peso en canal por sexo para consumo interno y exportación

Unidad de observación: planta de sacrificio

Unidad de información: funcionario de frigorífico, planta de sacrificio, recaudaciones de impuesto, alcaldías, tesorerías municipales, oficinas de saneamiento (en algunas de estas fuentes la información es suministrada por el auxiliar contable).

Unidad de análisis: la planta de sacrificio

Período de referencia: mes anterior al que se recolecta la información.

Desagregación temática: cifras de sacrificios totales y por sexo, según número de cabezas, peso en pie y peso en canal  
Geográfica: por total nacional y región NUTE.



**ANEXO**  
**(Resultados 72 municipios)**



A continuación se presentan los resultados del sacrificio vacuno de la muestra tradicional de 72 municipios para el tercer trimestre de 2009.

#### 1. SACRIFICIO DE GANADO VACUNO: ENERO – SEPTIEMBRE 2009

El sacrificio de ganado vacuno en los de 72 municipios que investiga el DANE a nivel nacional, en el periodo de enero a septiembre de 2009 fue de 1 832 390 cabezas; cifra superior en 0.07%, a la registrada en igual período del año 2008.

El promedio mensual del sacrificio de ganado vacuno, para este periodo fue de 305 398 cabezas; mientras que en el año anterior alcanzó 305 186 cabezas (Cuadro 1).

#### Cuadro 1

#### Sacrificio de ganado vacuno en 72 municipios, por sexo, según número de cabezas variación y distribución <sup>a</sup>

Enero – Septiembre 2008 – 2009

Concepto	Promedio Mensual	Total	Machos	Hembras
<b>Período</b>				
2008	305 186	1 831 116	1 217 074	614 042
2009	305 398	1 832 390	1 176 171	656 219
<b>Variación (%)</b>				
2008 / 2007		0,07	-3,36	6,87
<b>Distribución (%)</b>				
2008		100,00	66,47	33,53
2009		100,00	64,19	35,81

Fuente: DANE

<sup>a</sup> No incluye sacrificio con destino a la exportación.

El sacrificio de ganado vacuno en el periodo de enero a septiembre 2009 para los machos pasó de 1 217 074 cabezas a 1 176 171, las hembras pasaron de 614 042 cabezas a 656 219 (Gráfico 1).

#### Gráfico 1

#### Sacrificio de ganado vacuno en 72 municipios, total de cabezas, por sexo Enero – Septiembre 2008 – 2009

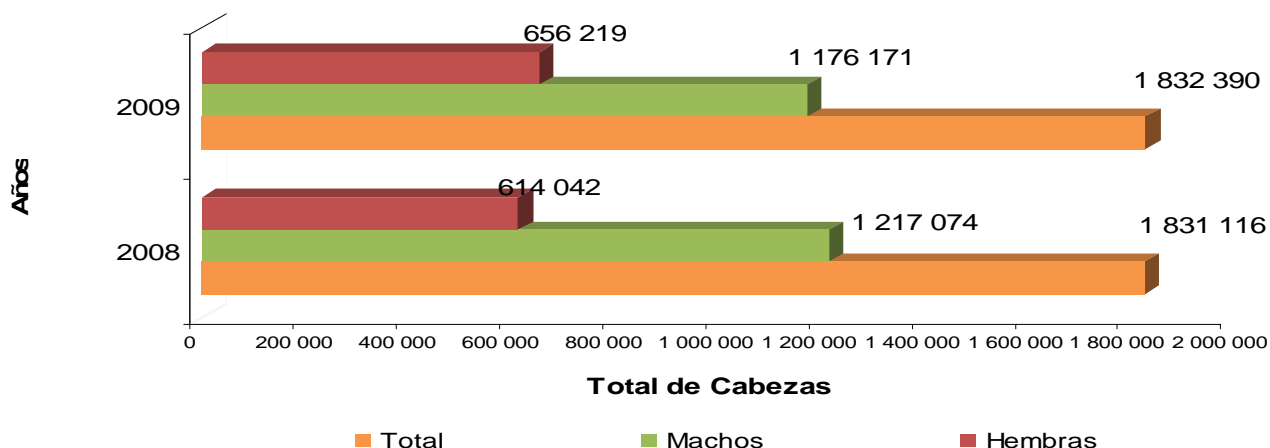

Fuente: DANE



A continuación se muestra la evolución del sacrificio de ganado vacuno en 72 municipios mes a mes en los dos últimos años (Cuadro 2).

**Cuadro 2****Sacrificio mensual de ganado vacuno en 72 municipios, por sexo, y número de cabezas****Enero – Septiembre 2008 – 2009**

Meses	2008			2009		
	Total cabezas	Machos	Hembras	Total cabezas	Machos	Hembras
<b>Total Enero - Diciembre</b>	<b>2 525 481</b>	<b>1 644 874</b>	<b>846 615</b>	<b>1 832 390</b>	<b>1 176 171</b>	<b>656 219</b>
Enero	210 802	143 532	67 270	228 314	153 577	74 737
Febrero	194 065	122 005	65 175	200 678	128 876	71 802
Marzo	177 935	134 742	59 545	197 138	122 718	74 420
Abril	196 687	120 313	64 282	199 866	128 624	71 242
Mayo	209 715	135 297	70 668	213 580	133 698	79 882
Junio	197 945	133 922	65 661	195 362	123 302	72 060
Julio	212 889	133 926	72 952	206 933	129 589	77 344
Agosto	214 553	143 011	73 956	194 176	125 192	68 984
Septiembre	216 525	135 951	74 533	196 343	130 595	65 748
Octubre	238 434	144 589	79 514			
Noviembre	225 517	146 749	73 307			
Diciembre	230 414	150 837	79 752			

Fuente: DANE

En el Gráfico 2 se observa la tendencia que presentó el sacrificio vacuno en lo corrido del año 2009.

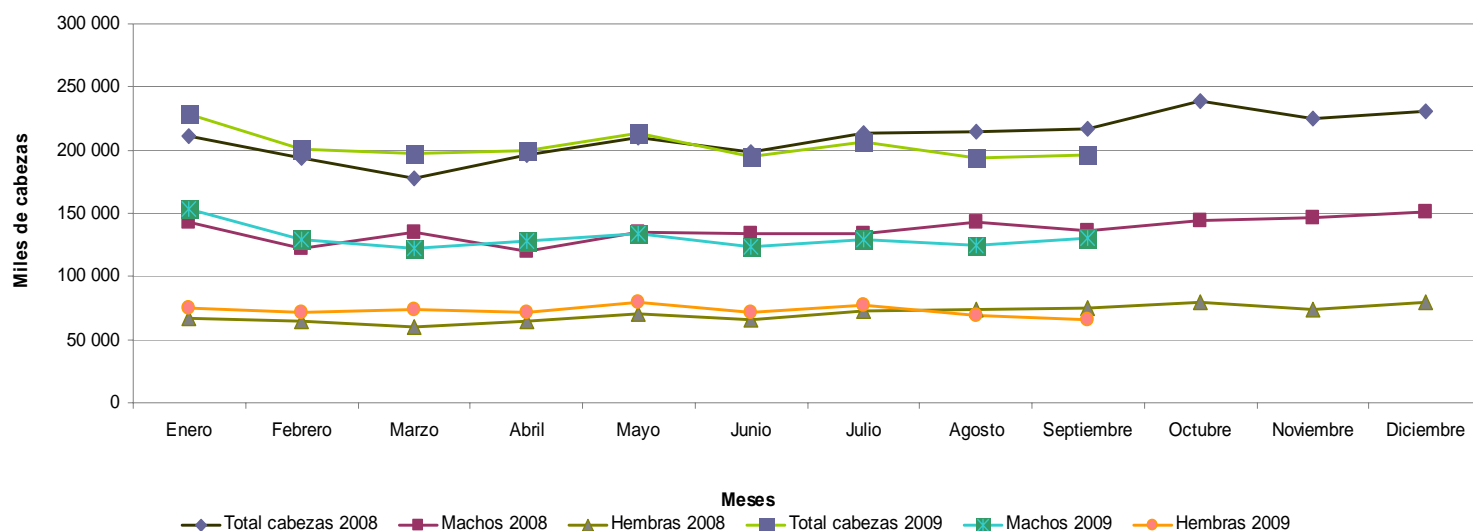
**Gráfico 2****Sacrificio mensual del ganado vacuno en 72 municipios, por sexo, en miles de cabezas****Enero – Septiembre 2008 – 2009**

Fuente: DANE

## 2. COMPORTAMIENTO DEL SACRIFICIO DE GANADO VACUNO, SEGUNDO TRIMESTRE DE 2009

Al examinar las cifras del sacrificio de ganado vacuno en cada uno de los meses que hacen parte del tercer trimestre, se observan sensibles decrecimientos en el sacrificio vacuno, siendo agosto el mes de mayor caída (Cuadro 3).

### Cuadro 3

#### Sacrificio de ganado vacuno en 72 municipios, por sexo, según cabezas (miles) y peso (ton.)

#### Julio – Septiembre 2008 – 2009

Periodo	Total		Machos		Hembras	
	Cabezas (Miles)	Peso (Ton)	Cabezas (Miles)	Peso (Ton)	Cabezas (Miles)	Peso (Ton)
Julio 2008	212 889	88 053	139 937	61 285	72 952	26 768
Agosto 2008	214 553	88 913	140 597	61 824	73 956	27 089
Septiembre 2008	216 525	88 818	141 992	62 250	74 533	26 568
Julio 2009	206 933	86 143	129 589	57 745	77 344	28 397
Agosto 2009	194 176	81 409	125 192	55 825	68 984	25 583
Septiembre 2009	196 343	82 318	130 595	58 148	65 748	24 170
Variación (%)						
Juio 2009 / Julio 2008	-2,80	-2,17	-7,39	-5,78	6,02	6,09
Agosto 2009 / Agosto 2008	-9,50	-8,44	-10,96	-9,70	-6,72	-5,56
Septiembre 2009 / Septiembre 2008	-9,32	-7,32	-8,03	-6,59	-11,79	-9,03

Fuente: DANE