



ENCUESTA DE TRANSPORTE URBANO DE PASAJEROS

Resultados II trimestre de 2014



Bogotá D.C., Septiembre de 2014

Transporte Urbano

Resumen General. Variación anual.

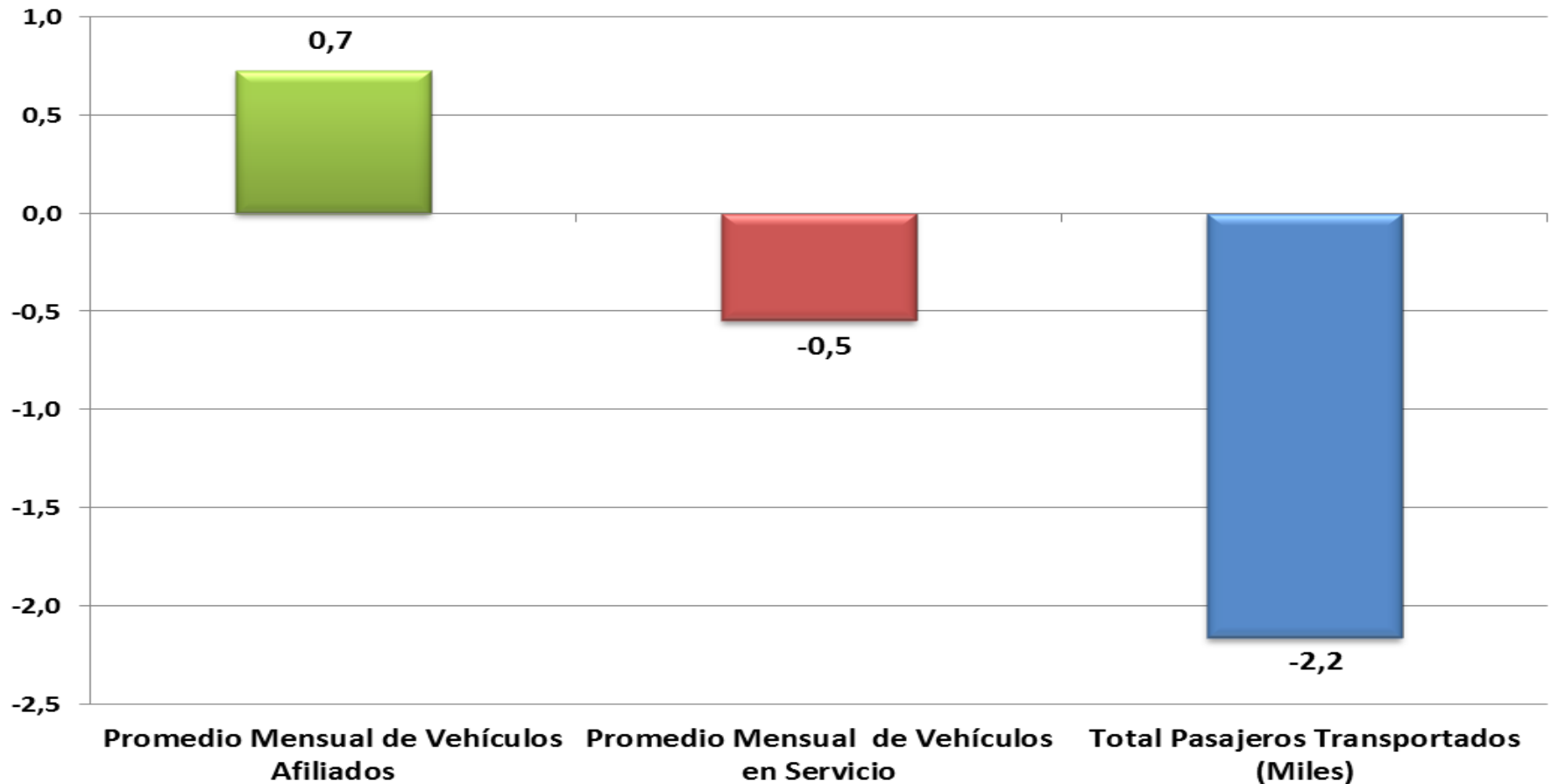

Fuente: Encuesta de transporte urbano de pasajeros, DANE.



Transporte Urbano

Resumen General. Variación anual.

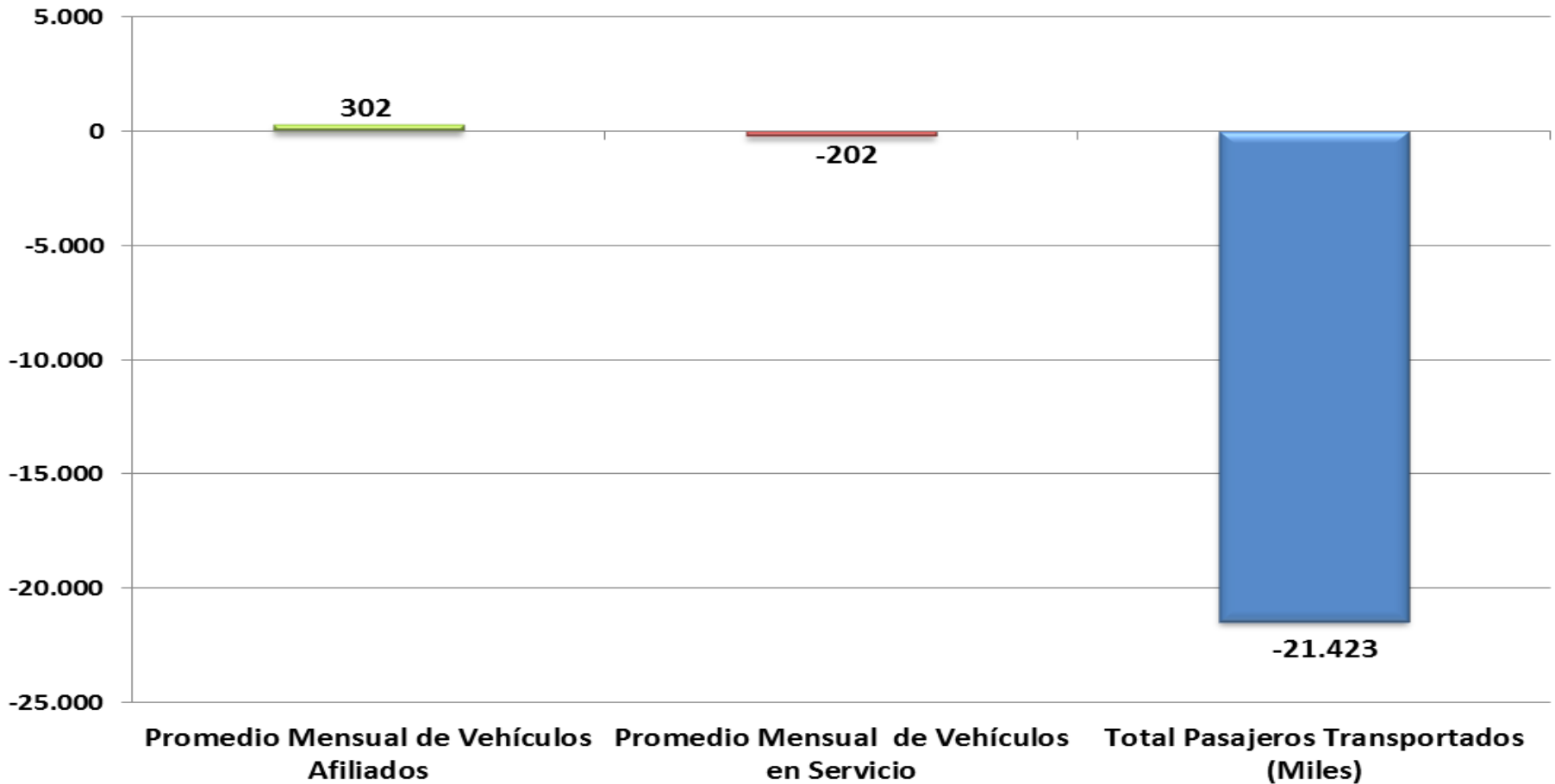

Fuente: Encuesta de transporte urbano de pasajeros, DANE.



Transporte Urbano - Resumen General

PARQUE AUTOMOTOR EN SERVICIO

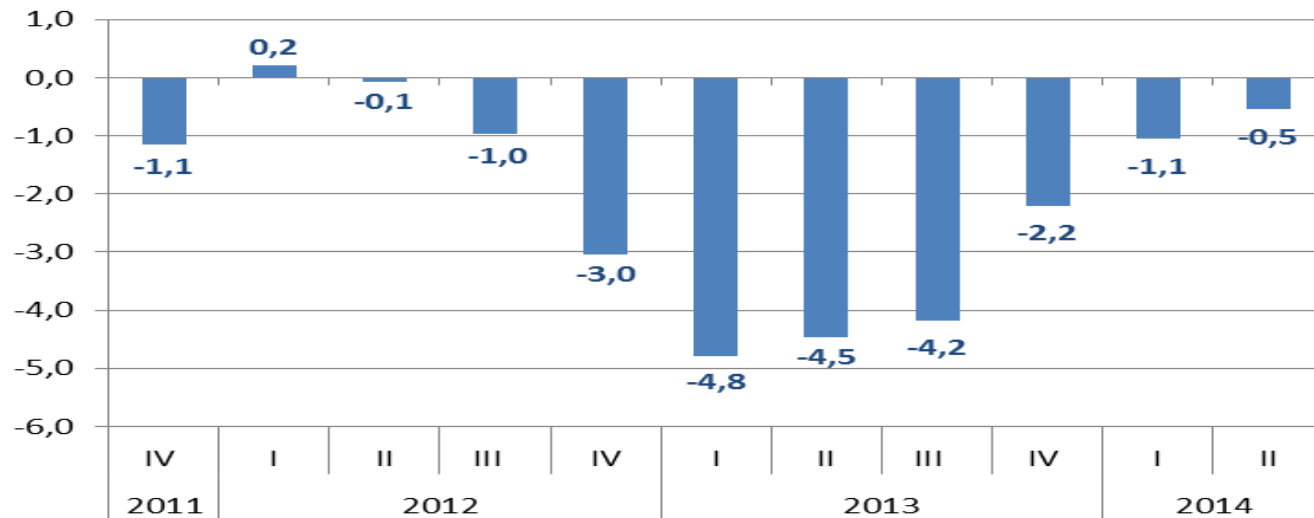

PASAJEROS TRANSPORTADOS

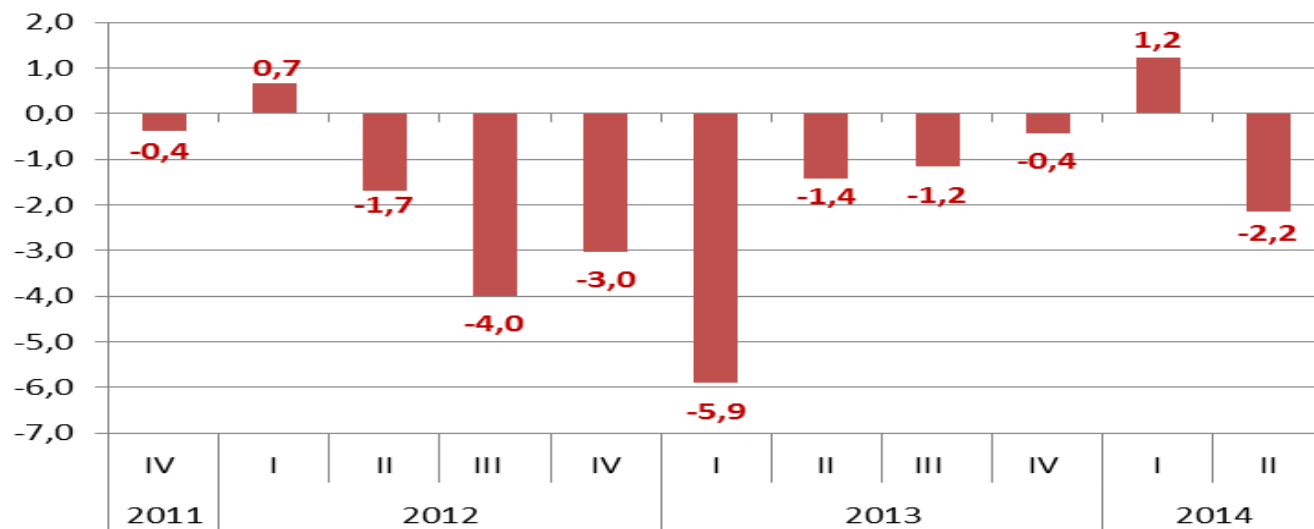

Fuente: Encuesta de transporte urbano de pasajeros, DANE.



Transporte Urbano Tradicional

Variación anual.

Resumen General.

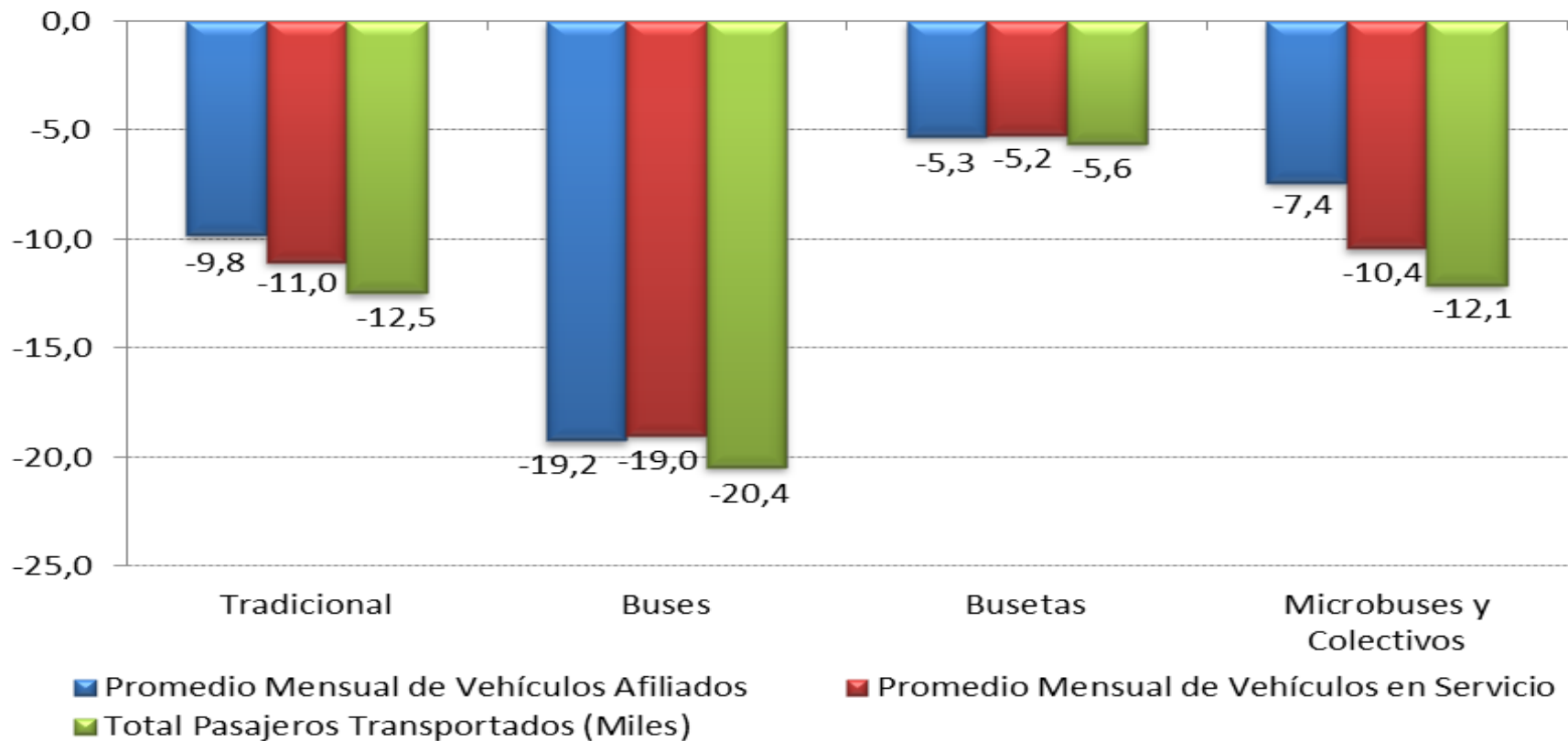

Fuente: Encuesta de transporte urbano de pasajeros, DANE.



Transporte Urbano Sistemas de Transporte Masivo

Variación anual.

Resumen General.

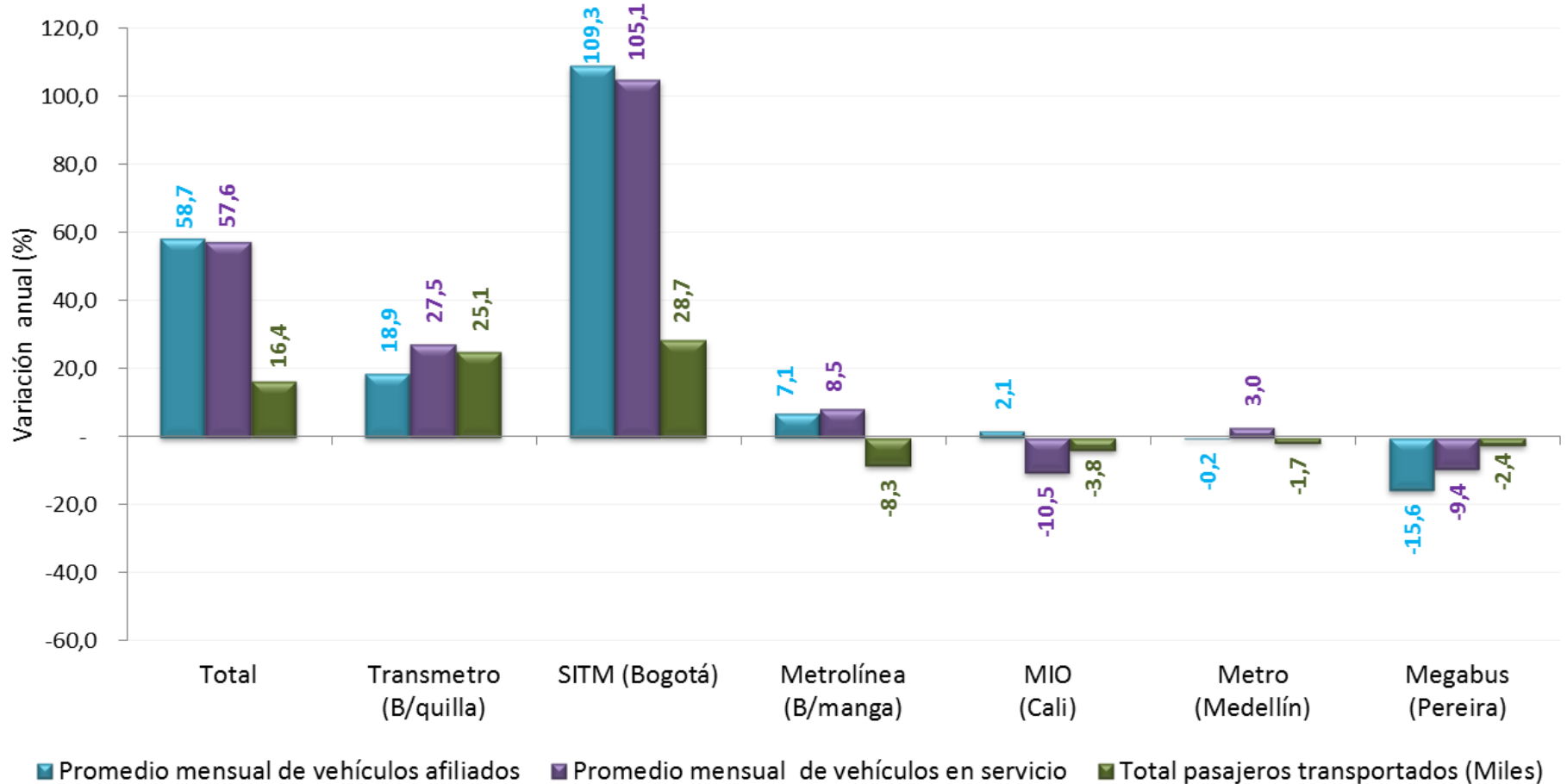

Fuente: Encuesta de transporte urbano de pasajeros, DANE.



Participación de los pasajeros transportados por ciudades Sistema Tradicional Trimestre II de 2014

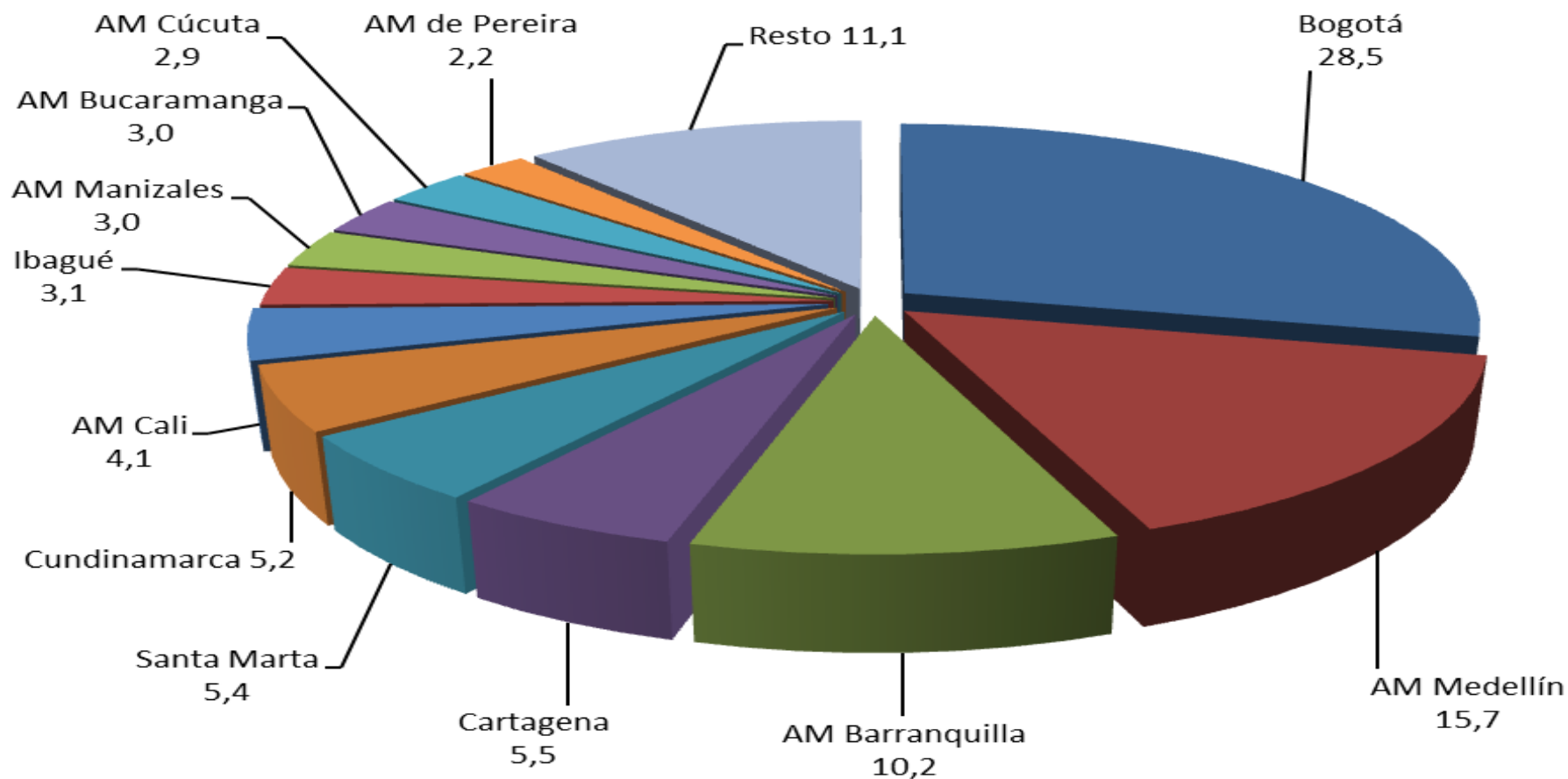

Fuente: Encuesta de transporte urbano de pasajeros, DANE.



Participación de los pasajeros transportados por ciudades Trimestre II de 2014

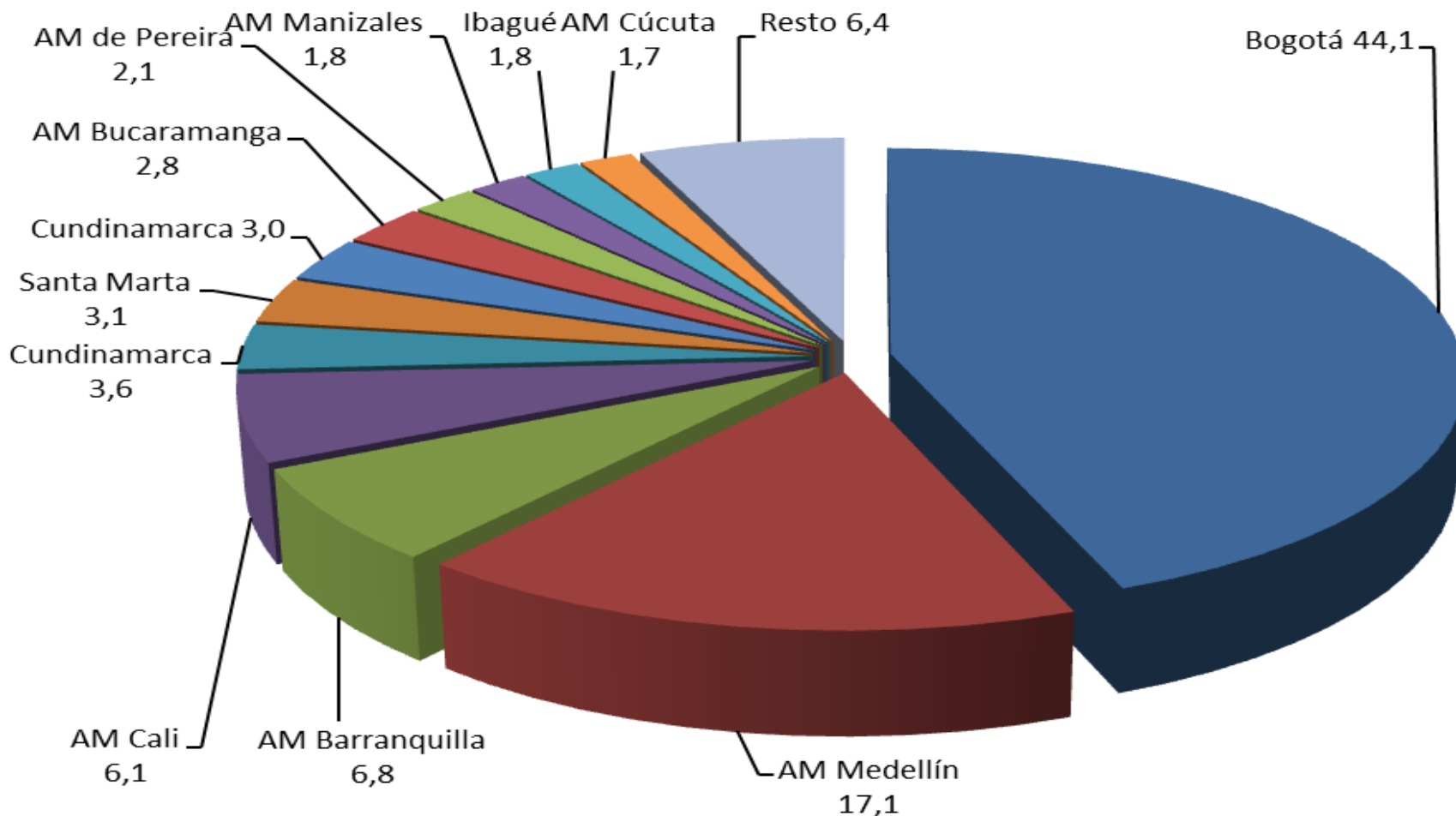

Fuente: Encuesta de transporte urbano de pasajeros, DANE.

Distribución porcentual de los pasajeros transportados en el área metropolitana de Bogotá

Trimestre II de 2014

| Tipo de Vehículo | Promedio Mensual de Vehículos Afiliados | Porcentaje Vehículos Afiliados | Promedio Mensual de Vehículos en Servicio | Porcentaje Vehículos en Servicio | Total Pasajeros Transportados (Miles) | Porcentaje Pasajeros |
|------------------------------|---|--------------------------------|---|----------------------------------|---------------------------------------|----------------------|
| Área Metropolitana de Bogotá | 18.267 | 100 | 16.644 | 100 | 457.233 | 100 |
| SITM Alimentador | 807 | 4,4 | 716 | 4,3 | 67.863 | 14,8 |
| SITM Troncal | 1.691 | 9,3 | 1.543 | 9,3 | 151.934 | 33,2 |
| SITM Zonal y complementario | 4.574 | 25,0 | 4.077 | 24,5 | 48.821 | 10,7 |
| Buses | 3.636 | 19,9 | 3.431 | 20,6 | 73.241 | 16,0 |
| Busetas | 2.264 | 12,4 | 2.075 | 12,5 | 43.102 | 9,4 |
| Microbuses-Colectivos | 5.295 | 29,0 | 4.802 | 28,9 | 72.273 | 15,8 |

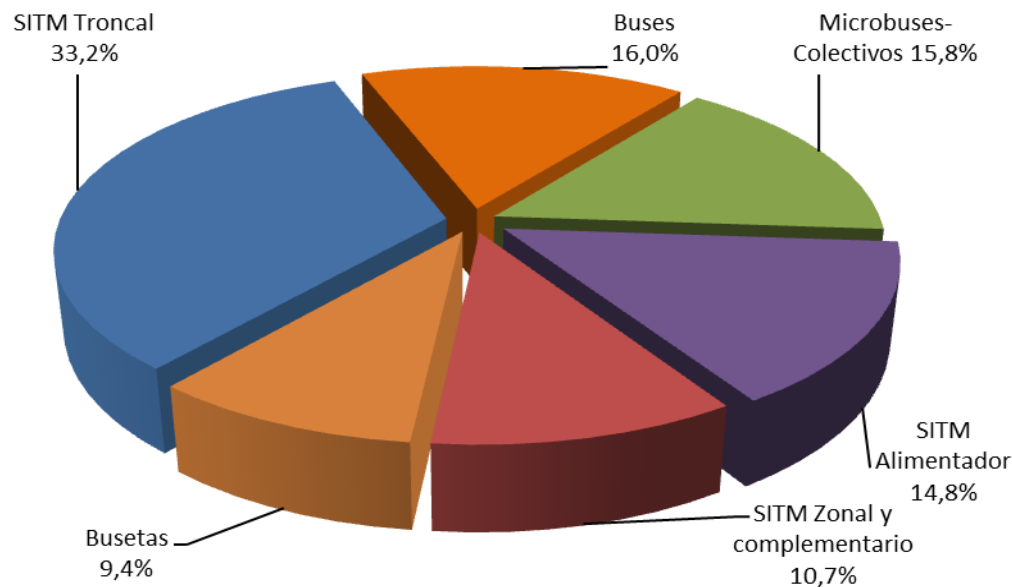

Fuente: Encuesta de transporte urbano de pasajeros, DANE. * Se incluyen pasajeros transportados en buses alimentadores pero no se suman en el total del Área Metropolitana, porque la prestación del servicio no genera cobro de la tarifa



Variación porcentual anual de los pasajeros transportados en el área metropolitana de Bogotá

Trimestre II de 2014

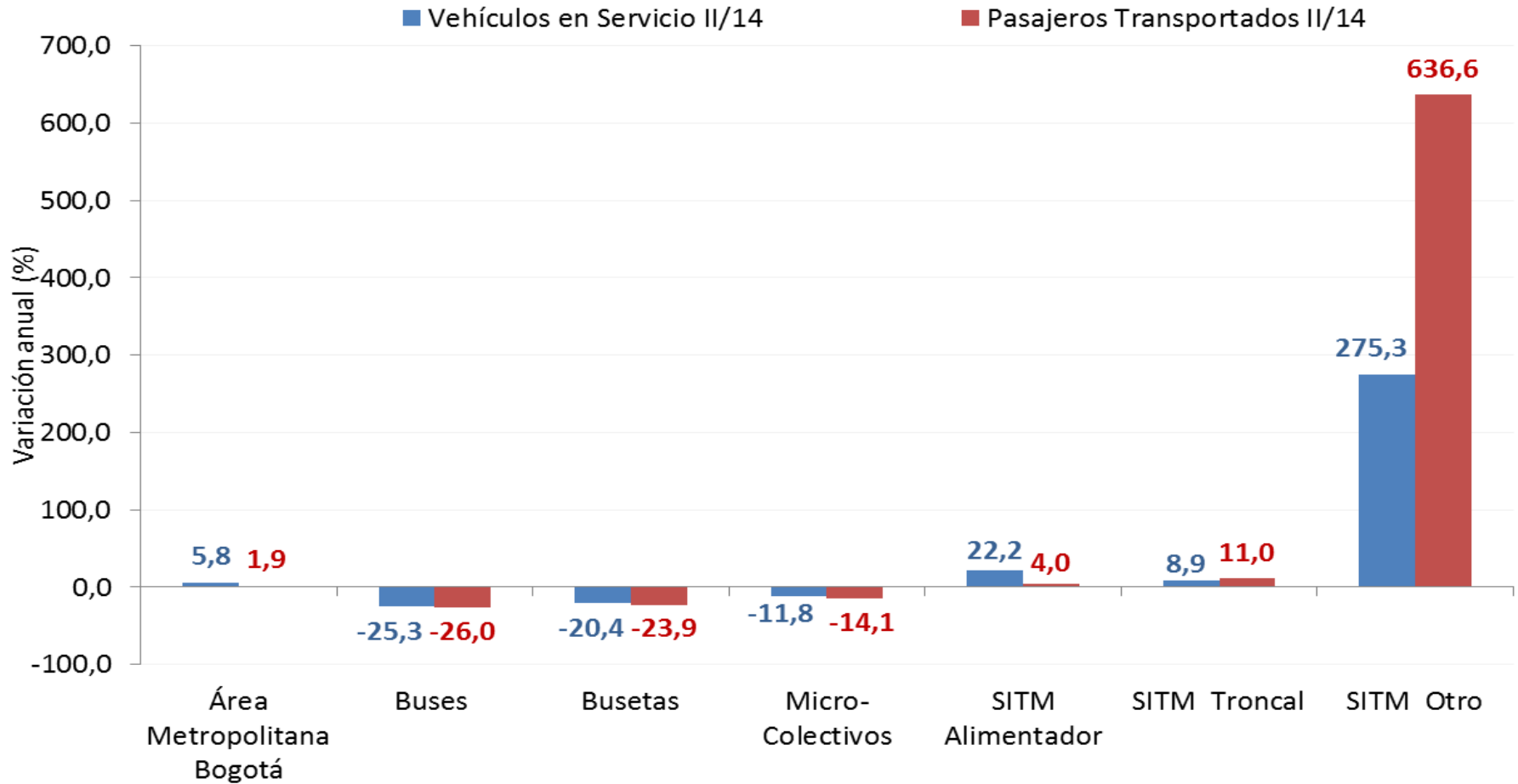

Fuente: Encuesta de transporte urbano de pasajeros, DANE.



Variación porcentual anual área metropolitana de Bogotá

Trimestre II de 2014

PARQUE AUTOMOTOR EN SERVICIO

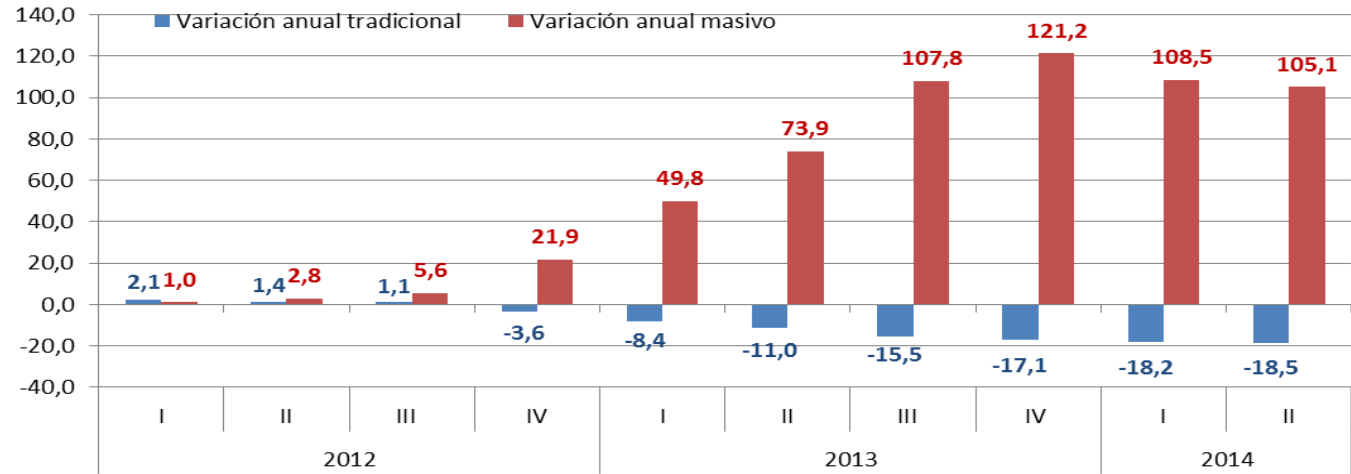

PASAJEROS TRANSPORTADOS

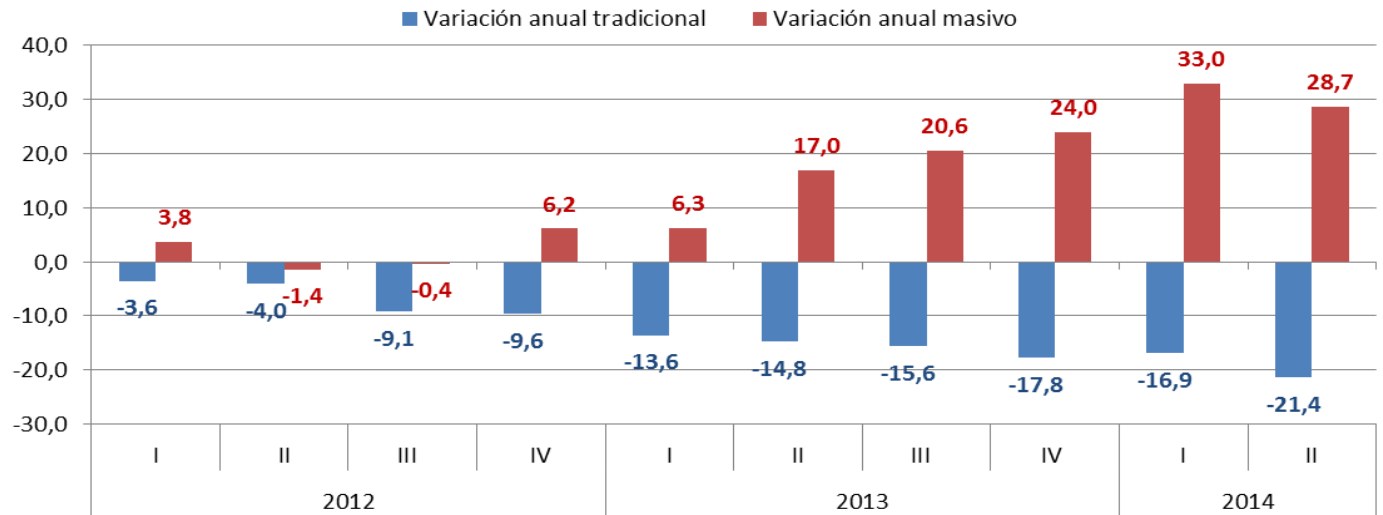

Fuente: Encuesta de transporte urbano de pasajeros, DANE.



Distribución porcentual de los pasajeros transportados en Bogotá Trimestre II de 2014

| Tipo de Vehículo | Promedio Mensual de Vehículos Afiliados | Porcentaje Vehículos Afiliados | Promedio Mensual de Vehículos en Servicio | Porcentaje Vehículos en Servicio | Total Pasajeros Transportados (Miles) | Porcentaje Pasajeros |
|-----------------------------|---|--------------------------------|---|----------------------------------|---------------------------------------|----------------------|
| Bogotá | 16.181 | 100 | 14.845 | 100 | 428.057 | 100 |
| SITM Alimentador | 807 | 5,0 | 716 | 4,8 | 67.863 | 15,9 |
| SITM Troncal | 1.691 | 10,5 | 1.543 | 10,4 | 151.934 | 35,5 |
| SITM Zonal y complementario | 4.574 | 28,3 | 4.077 | 27,5 | 48.821 | 11,4 |
| Buses | 3.595 | 22,2 | 3.398 | 22,9 | 72.452 | 16,9 |
| Busetas | 1.947 | 12,0 | 1.822 | 12,3 | 37.166 | 8,7 |
| Microbuses-Colectivos | 3.566 | 22,0 | 3.289 | 22,2 | 49.821 | 11,6 |

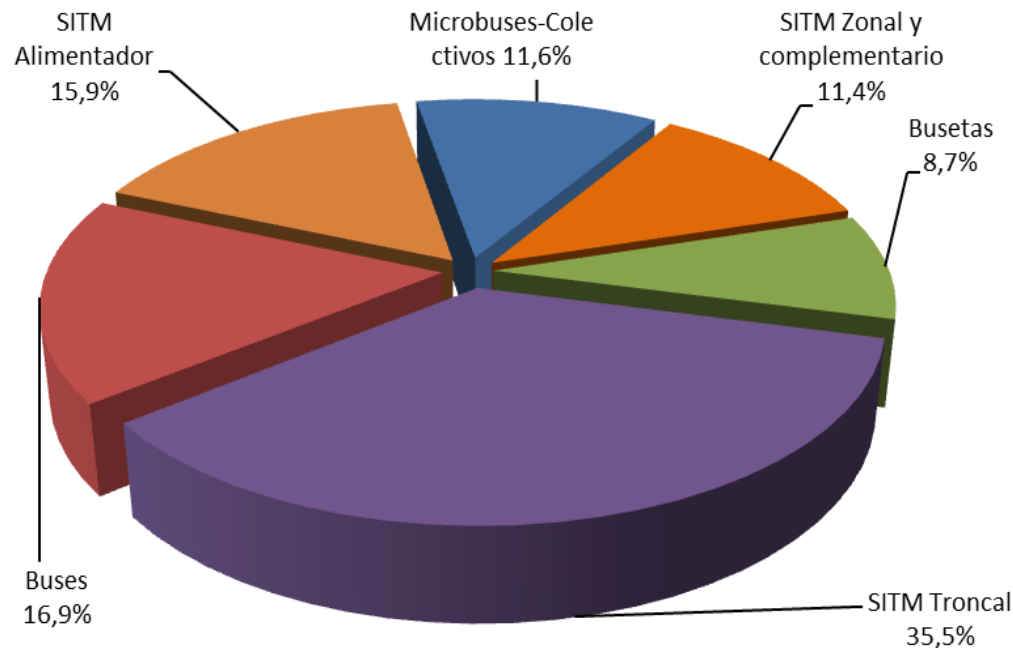

Fuente: Encuesta de transporte urbano de pasajeros, DANE. * Se incluyen pasajeros transportados en buses alimentadores pero no se suman en el total del Área Metropolitana, porque la prestación del servicio no genera cobro de la tarifa



Variación porcentual anual de los pasajeros transportados en Bogotá

Trimestre II de 2014

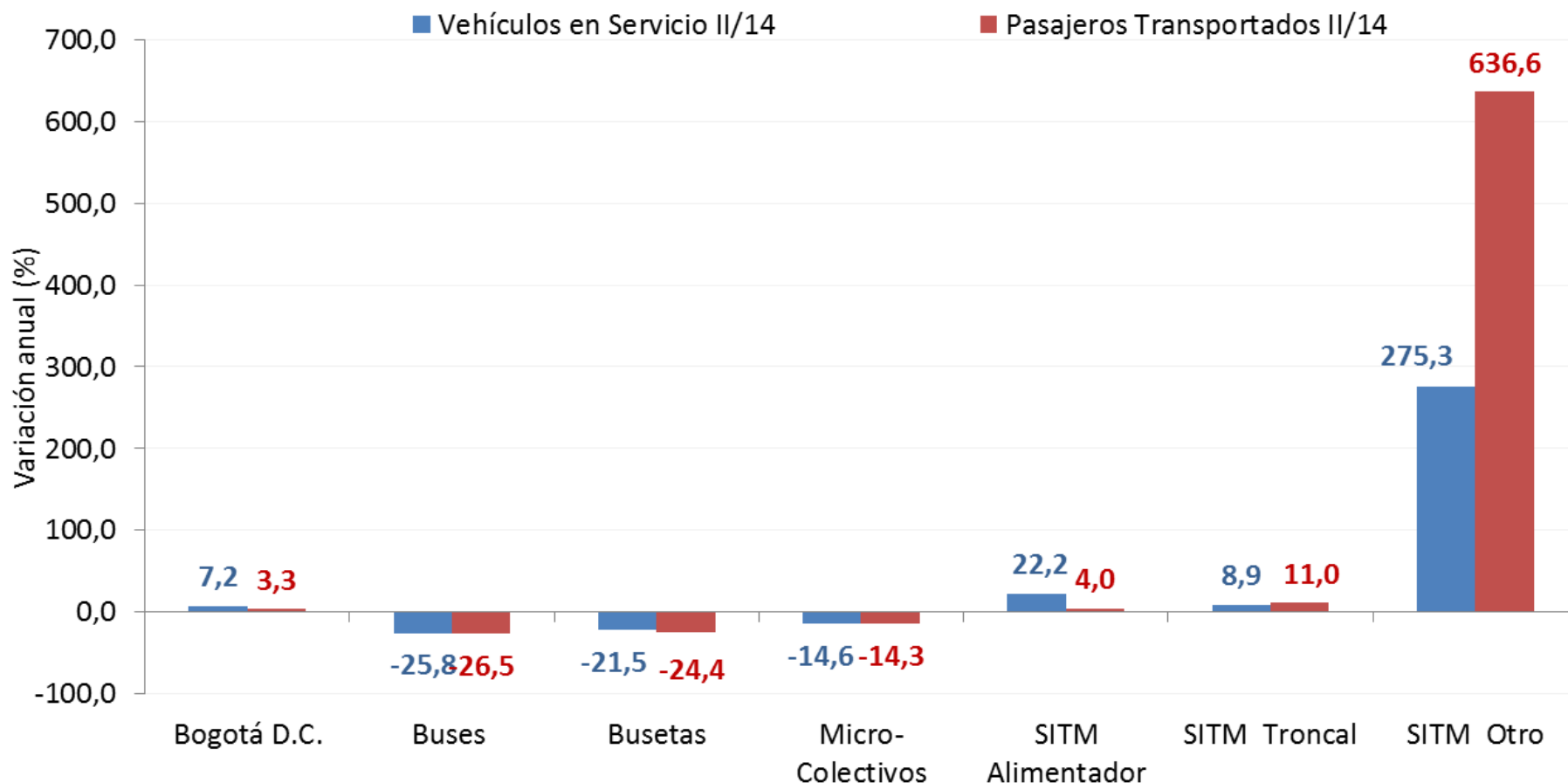

Fuente: Encuesta de transporte urbano de pasajeros, DANE.



Distribución porcentual de los pasajeros transportados en el área metropolitana de Pereira

Trimestre II de 2014

| Tipo de Vehículo | Promedio Mensual de Vehículos Afiliados | Porcentaje Vehículos Afiliados | Promedio Mensual de Vehículos en Servicio | Porcentaje Vehículos en Servicio | Total Pasajeros Transportados (Miles) | Porcentaje Pasajeros |
|-------------------------------|---|--------------------------------|---|----------------------------------|---------------------------------------|----------------------|
| Área Metropolitana de Pereira | 756 | 100 | 716 | 100 | 20.035 | 100 |
| SITM Alimentador | 88 | 11,6 | 88 | 12,3 | 3.232 | 16,1 |
| SITM Troncal | 36 | 4,8 | 34 | 4,8 | 4.343 | 21,7 |
| Busetas | 632 | 83,6 | 594 | 83,0 | 12.460 | 62,2 |

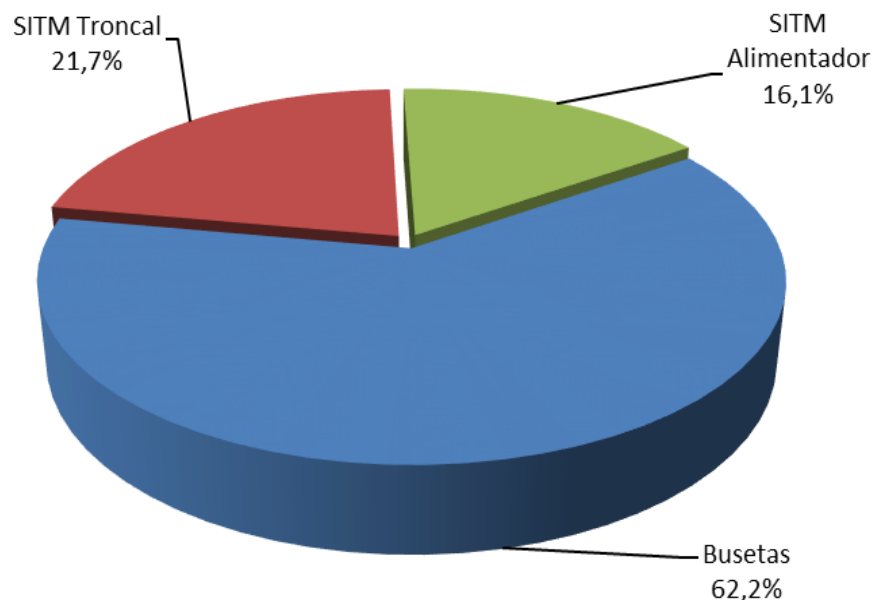

Fuente: Encuesta de transporte urbano de pasajeros, DANE.

* Los municipios que componen esta área metropolitana son: Dos Quebradas y Pereira.



Variación porcentual anual de los pasajeros transportados en el área metropolitana de Pereira

Trimestre II de 2014

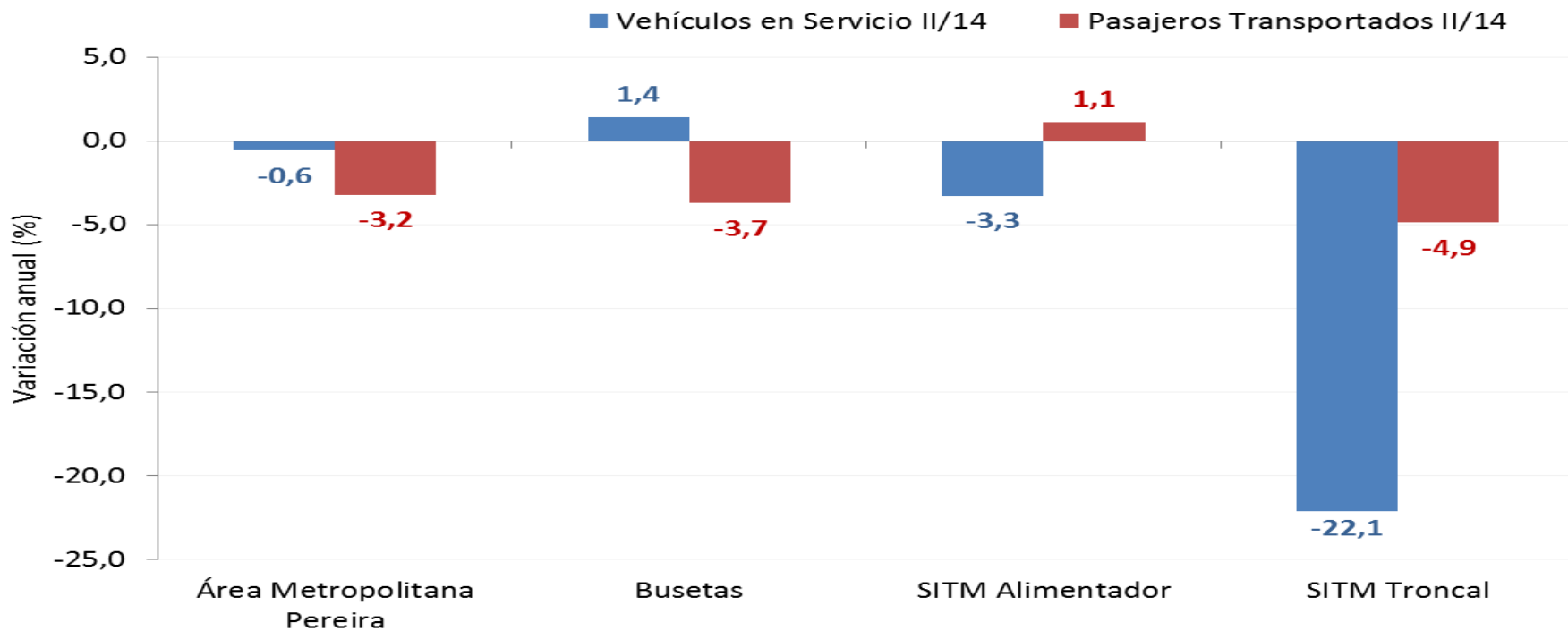

Megabus

- ✓ Decrecimiento en los últimos años debido a las diferentes alternativas que poseen los ciudadanos para movilizarse, como las motocicletas, vehículos piratas, particulares y transporte intermunicipal. Actualmente, el SITM se está viendo afectado por el crecimiento de los modos alternos de transporte como también del parque automotor.

Fuente: Encuesta de transporte urbano de pasajeros, DANE.



Variación porcentual anual área metropolitana de Pereira

Trimestre II de 2014

PARQUE AUTOMOTOR EN SERVICIO

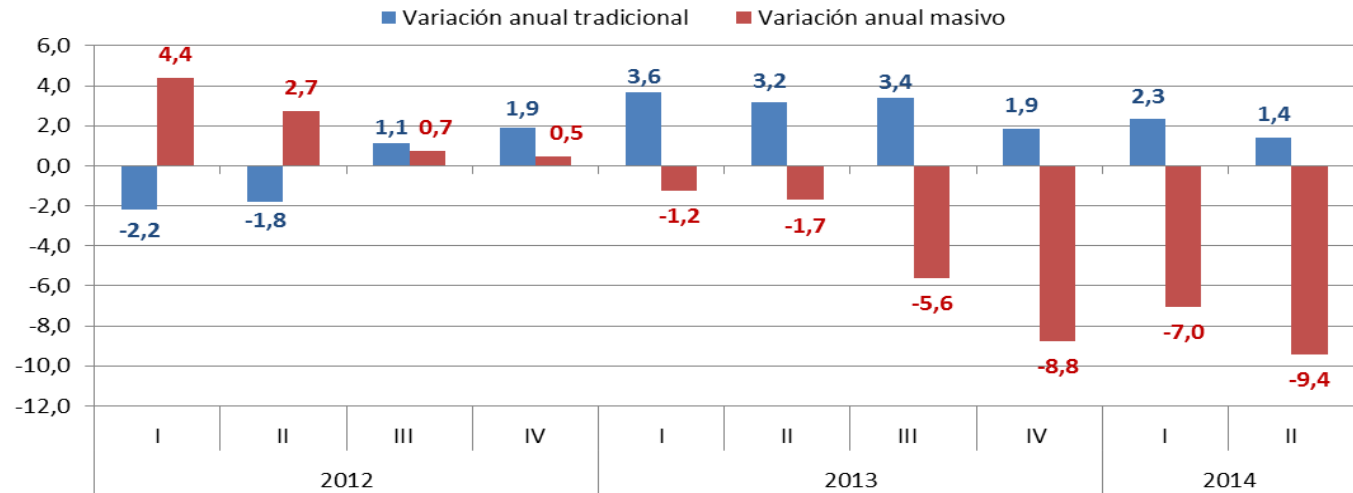

PASAJEROS TRANSPORTADOS

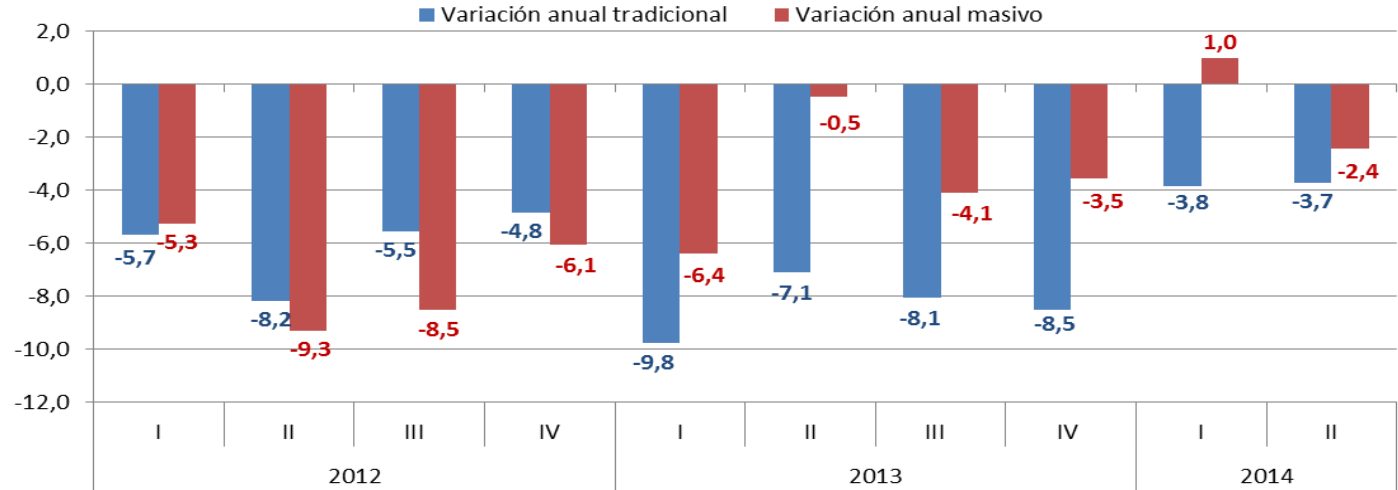

Fuente: Encuesta de transporte urbano de pasajeros, DANE.



Distribución porcentual de los pasajeros transportados en el área metropolitana de Cali

Trimestre II de 2014

| Tipo de Vehículo | Promedio Mensual de Vehículos Afiliados | Porcentaje Vehículos Afiliados | Promedio Mensual de Vehículos en Servicio | Porcentaje Vehículos en Servicio | Total Pasajeros Transportados (Miles) | Porcentaje Pasajeros |
|------------------------------|---|--------------------------------|---|----------------------------------|---------------------------------------|----------------------|
| Área Metropolitana de Cali | 2.211 | 100 | 1.650 | 100 | 59.280 | 100,0 |
| SITM Alimentador | 182 | 8,2 | 128 | 7,8 | 6.490 | 10,9 |
| SITM Padrón | 524 | 23,7 | 391 | 23,7 | 5.734 | 9,7 |
| SITM Troncal | 199 | 9,0 | 143 | 8,7 | 21.004 | 35,4 |
| SITM complementarios naranja | 15 | 0,7 | 2 | 0,1 | 3.080 | 5,2 |
| Buses | 5 | 0,2 | 3 | 0,2 | 54 | 0,1 |
| Busetas | 285 | 12,9 | 246 | 14,9 | 6.427 | 10,8 |
| Microbuses-Colectivos | 1.001 | 45,3 | 736 | 44,6 | 16.492 | 27,8 |

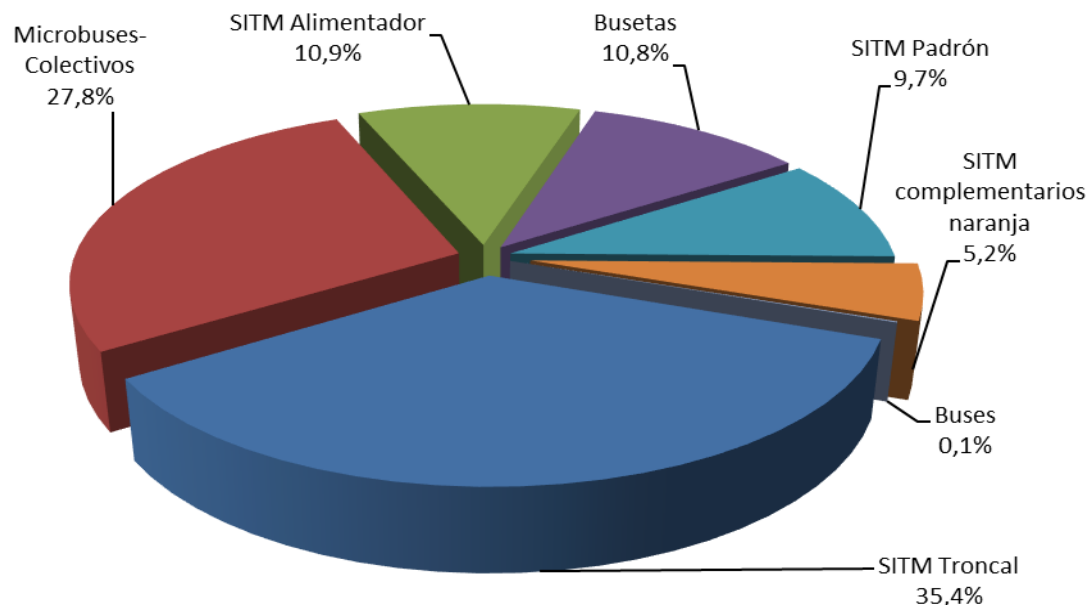

Fuente: Encuesta de transporte urbano de pasajeros, DANE.

* Los municipios que componen esta área metropolitana son: Cali, Jamundí, Palmira y Yumbo.



Variación porcentual anual de los pasajeros transportados en el A.M. de Cali

Trimestre II de 2014

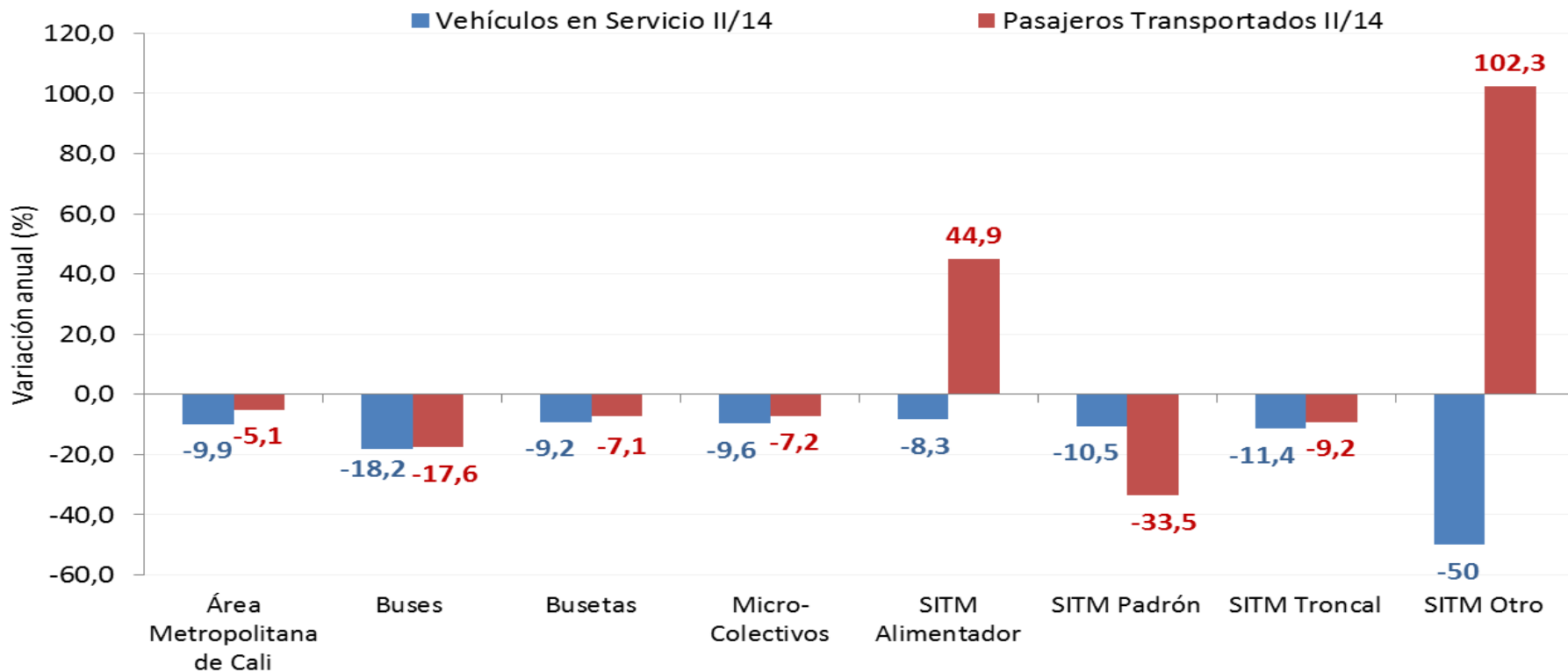

CALI, SALIDA DE BUSES DEL TRANSPORTE TRADICIONAL.

- ✓ El problema de la Piratería tanto Taxis, Motos y algunos particulares siguen presentándose en Cali, Yumbo, Palmira y Jamundí. Las autoridades locales siguen ejerciendo control sobre este problema..

Fuente: Encuesta de transporte urbano de pasajeros, DANE.



Variación porcentual anual área metropolitana de Cali

Trimestre II de 2014

PARQUE AUTOMOTOR EN SERVICIO

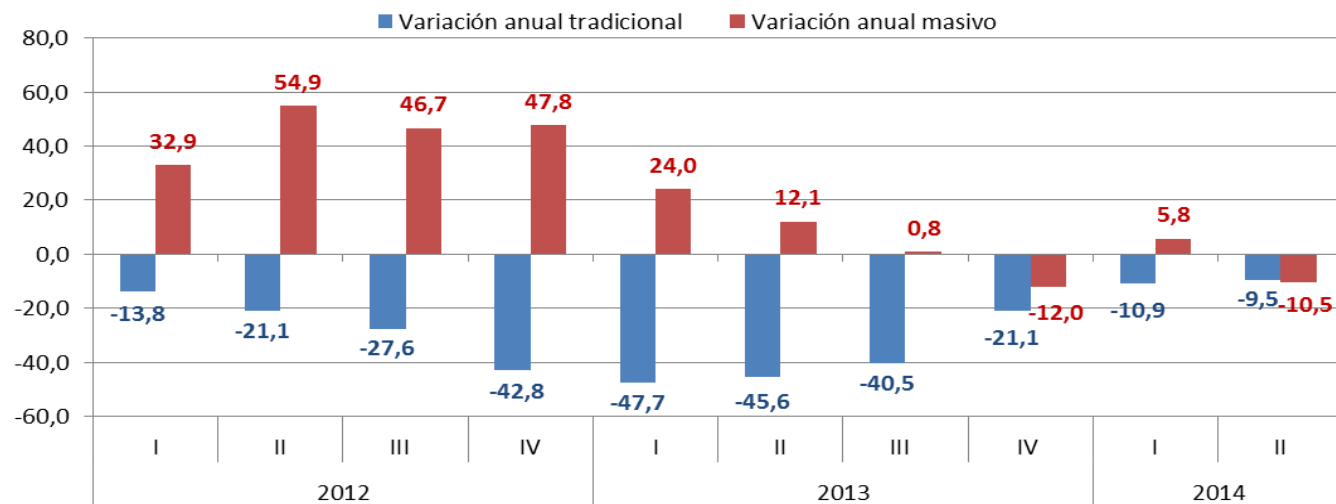

PASAJEROS TRANSPORTADOS

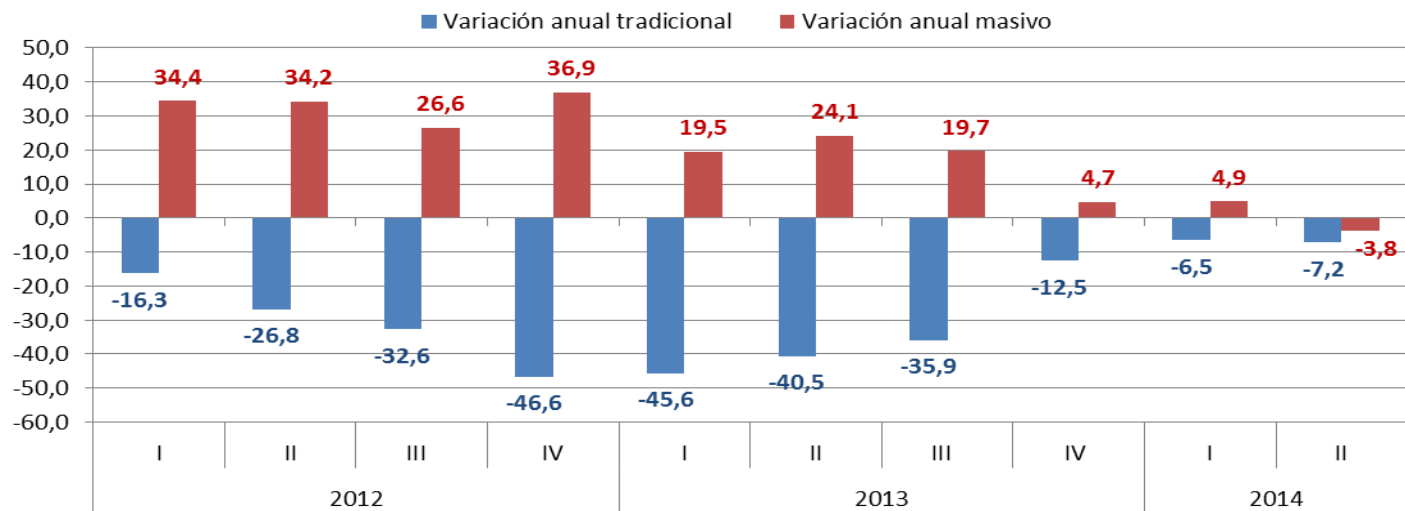

Fuente: Encuesta de transporte urbano de pasajeros, DANE.



Distribución porcentual de los pasajeros transportados en el área metropolitana de Medellín

Trimestre II de 2014

| Tipo de Vehículo | Promedio Mensual de Vehículos Afiliados | Porcentaje Vehículos Afiliados | Promedio Mensual de Vehículos en Servicio | Porcentaje Vehículos en Servicio | Total Pasajeros Transportados (Miles) | Porcentaje Pasajeros |
|--------------------------------|---|--------------------------------|---|----------------------------------|---------------------------------------|----------------------|
| Área Metropolitana de Medellín | 5.215 | 100 | 4.785 | 100 | 165.381 | 100,0 |
| Metro ¹ | 165 | 3,2 | 147 | 3,1 | 43.994 | 26,6 |
| SITM | 1.032 | 19,8 | 987 | 20,6 | 30.505 | 18,4 |
| Cable | 269 | 5,2 | 225 | 4,7 | 2.871 | 1,7 |
| Buses | 1.314 | 25,2 | 1.139 | 23,8 | 29.009 | 17,5 |
| Busetas | 1.305 | 25,0 | 1.231 | 25,7 | 34.334 | 20,8 |
| Microbuses-Colectivos | 1.130 | 21,7 | 1.057 | 22,1 | 24.669 | 14,9 |

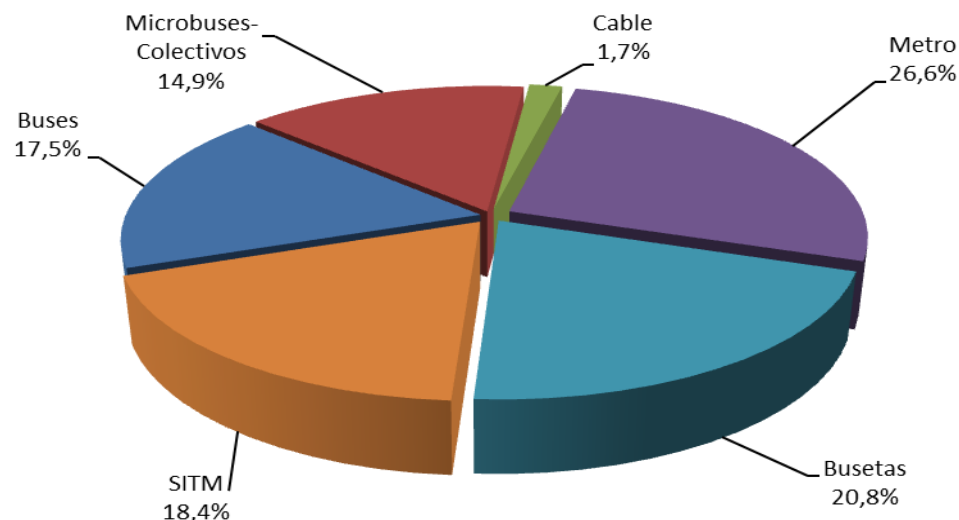

Fuente: Encuesta de transporte urbano de pasajeros, DANE.

* Los municipios que componen esta área metropolitana son: Barbosa, Bello, Caldas, Copacabana, Envigado, Girardota, Itagüí, La Estrella, Medellín y Sabaneta .



Variación porcentual anual de los pasajeros transportados en el área metropolitana de Medellín

Trimestre II de 2014

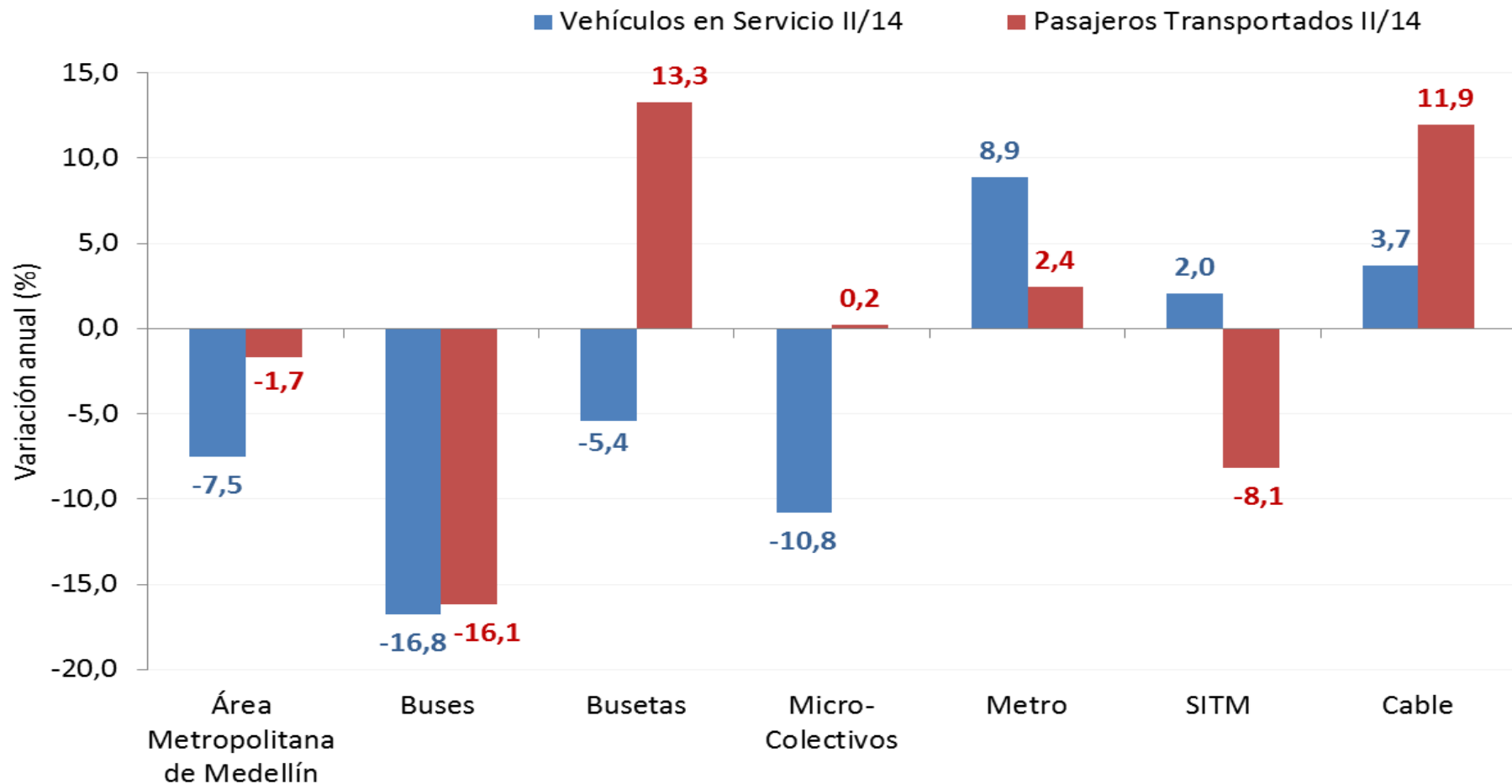

Fuente: Encuesta de transporte urbano de pasajeros, DANE.



Variación porcentual anual área metropolitana de Medellín

Trimestre II de 2014

PARQUE AUTOMOTOR EN SERVICIO

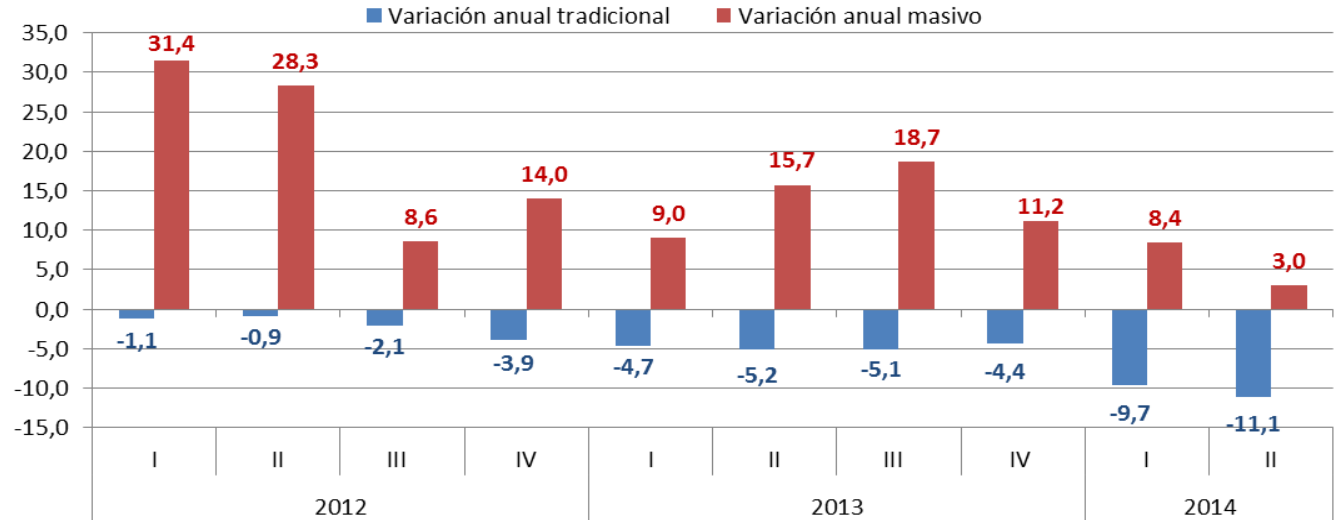

PASAJEROS TRANSPORTADOS

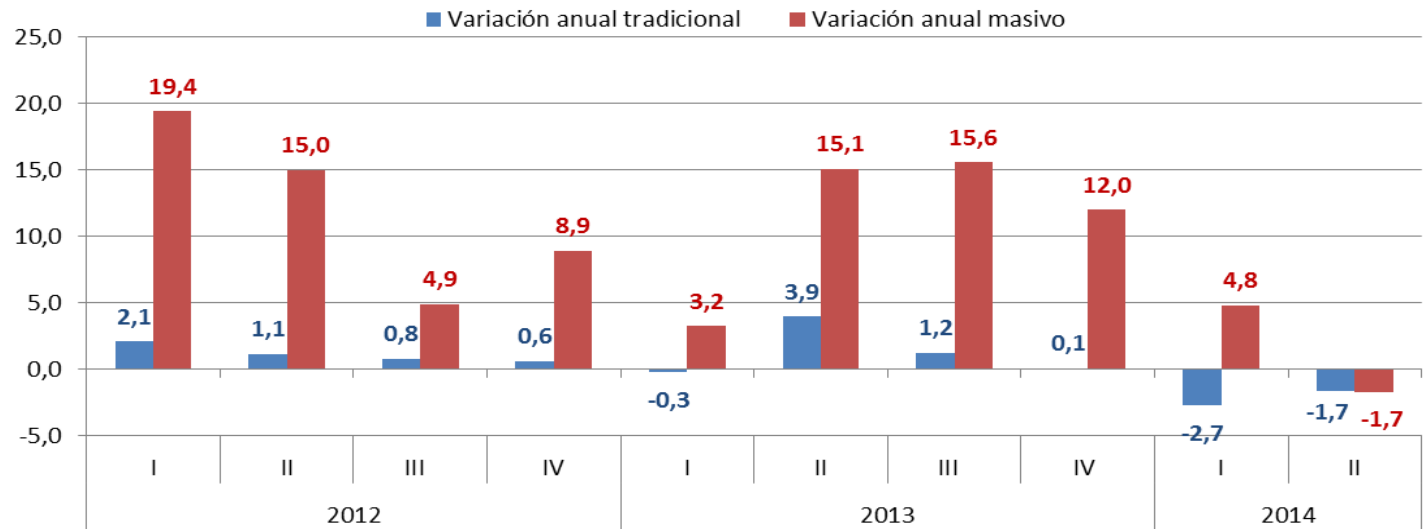

Fuente: Encuesta de transporte urbano de pasajeros, DANE.



Distribución porcentual de los pasajeros transportados en el área metropolitana de Manizales

Trimestre II de 2014

| Tipo de Vehículo | Promedio Mensual de Vehículos Afiliados | Porcentaje Vehículos Afiliados | Promedio Mensual de Vehículos en Servicio | Porcentaje Vehículos en Servicio | Total Pasajeros Transportados (Miles) | Porcentaje Pasajeros |
|---------------------------------|---|--------------------------------|---|----------------------------------|---------------------------------------|----------------------|
| Área Metropolitana de Manizales | 973 | 100 | 818 | 100 | 17.908 | 100,0 |
| Cable | 57 | 5,9 | 53 | 6,5 | 1.112 | 6,2 |
| Buses | 133 | 13,7 | 112 | 13,7 | 3.160 | 17,6 |
| Busetas | 625 | 64,2 | 513 | 62,8 | 10.559 | 59,0 |
| Microbuses-Colectivos | 158 | 16,2 | 140 | 17,1 | 3.077 | 17,2 |

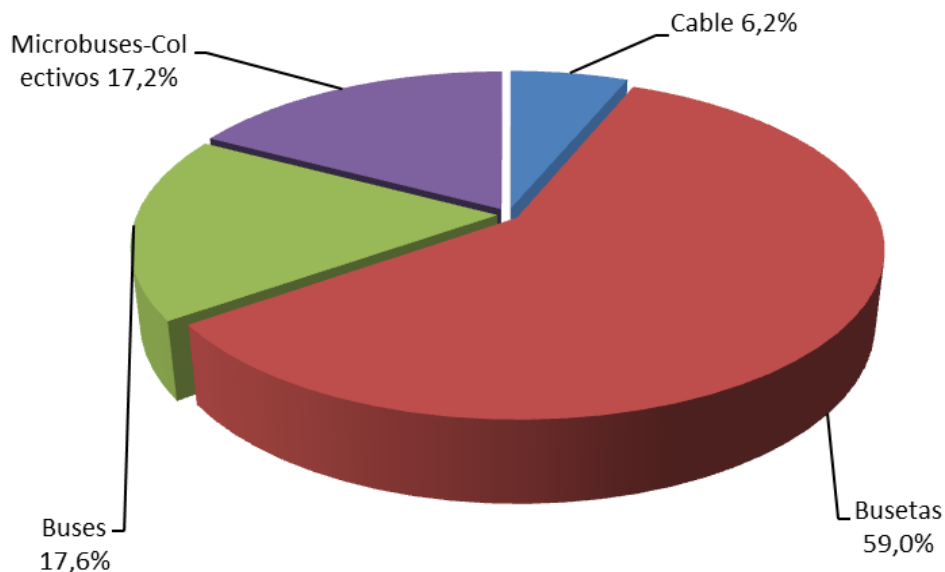

Fuente: Encuesta de transporte urbano de pasajeros, DANE.

* Los municipios que componen esta área metropolitana son: Chinchiná y Manizales.



Variación porcentual anual de los pasajeros transportados en el área metropolitana de Manizales

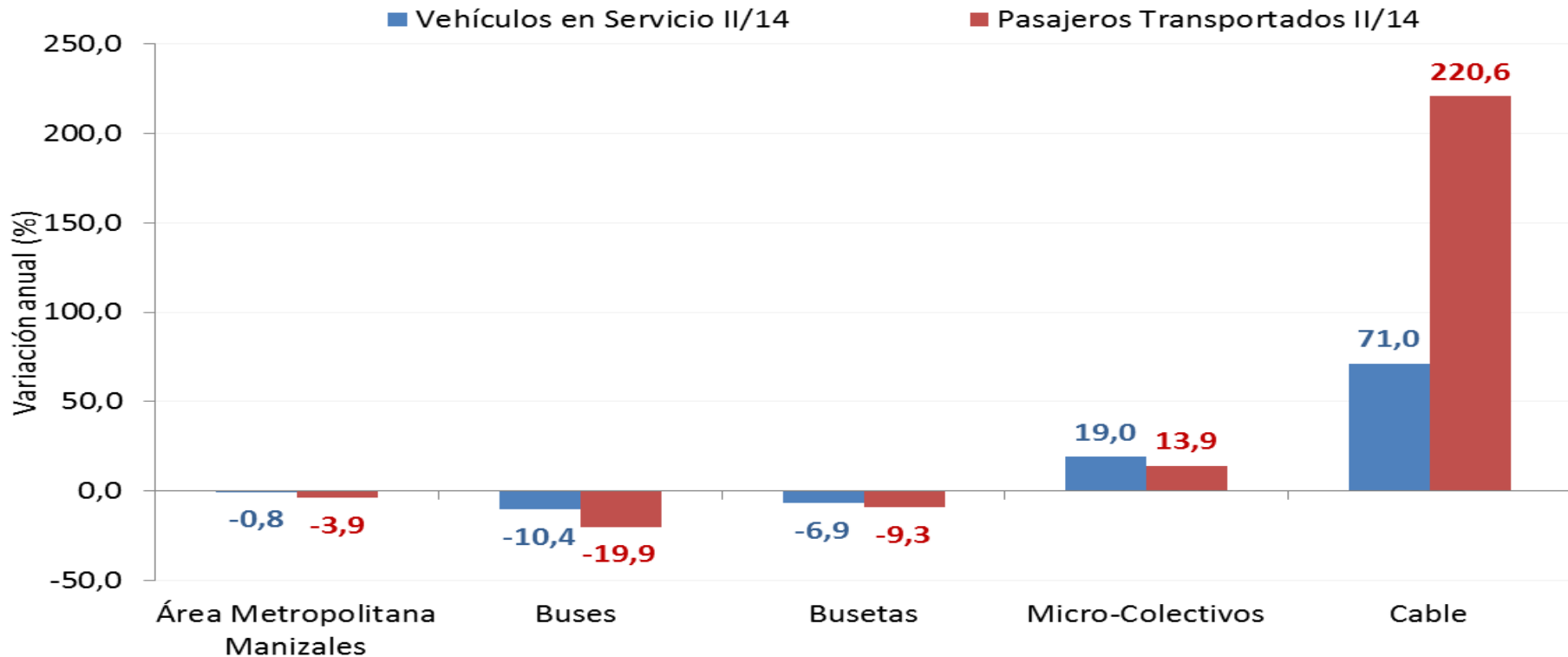

Cable de Manizales Incremento en el número de pasajeros porque empezó en funcionamiento de 15 góndolas más por la ampliación del recorrido de Cambulas a Villa Maria, adicional a esto es un mes de feria y vacaciones donde se incrementó el turismo porque el servicio fue gratis. Con una inversión de 30.000 millones de pesos la administración de Caldas y el municipio de Vi Iamaria implementaron un moderno sistema de cable aéreo que comunicará la población con Manizales distantes 20 kilómetros

Fuente: Encuesta de transporte urbano de pasajeros, DANE.



Variación porcentual anual área metropolitana de Manizales

Trimestre II de 2014

PARQUE AUTOMOTOR EN SERVICIO

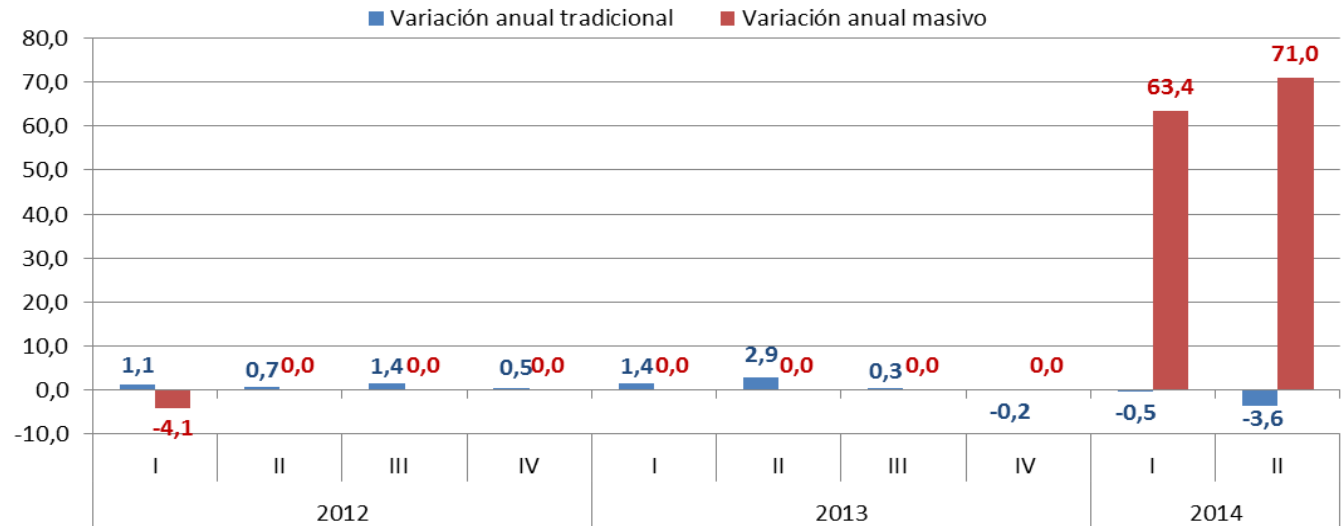

PASAJEROS TRANSPORTADOS

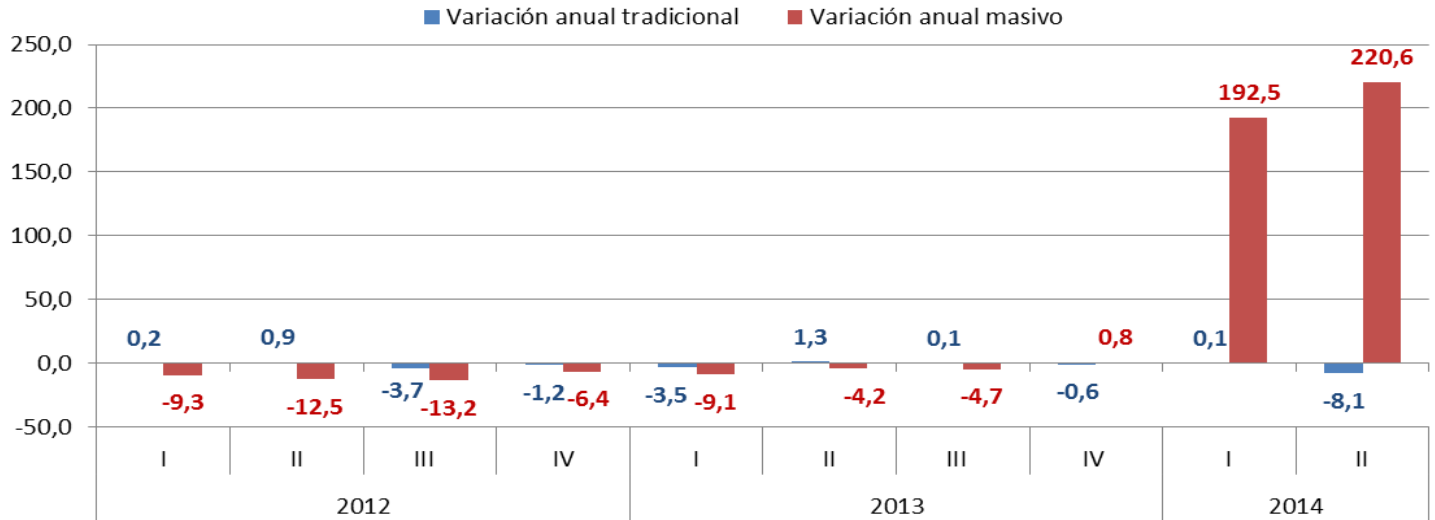

Fuente: Encuesta de transporte urbano de pasajeros, DANE.



Distribución porcentual de los pasajeros transportados en el área metropolitana de Bucaramanga

Trimestre II de 2014

| Tipo de Vehículo | Promedio Mensual de Vehículos Afiliados | Porcentaje Vehículos Afiliados | Promedio Mensual de Vehículos en Servicio | Porcentaje Vehículos en Servicio | Total Pasajeros Transportados (Miles) | Porcentaje Pasajeros |
|-----------------------------------|---|--------------------------------|---|----------------------------------|---------------------------------------|----------------------|
| Área Metropolitana de Bucaramanga | 1.320 | 100 | 1.240 | 100 | 26.885 | 100,0 |
| SITM Alimentador | 141 | 10,7 | 126 | 10,1 | 2.993 | 11,1 |
| SITM Padrón | 101 | 7,7 | 93 | 7,5 | 3.834 | 14,3 |
| SITM Troncal | 29 | 2,2 | 25 | 2,0 | 3.427 | 12,7 |
| Buses | 79 | 6,0 | 67 | 5,4 | 974 | 3,6 |
| Busetas | 708 | 53,6 | 679 | 54,7 | 11.262 | 41,9 |
| Microbuses-Colectivos | 263 | 19,9 | 251 | 20,2 | 4.395 | 16,3 |

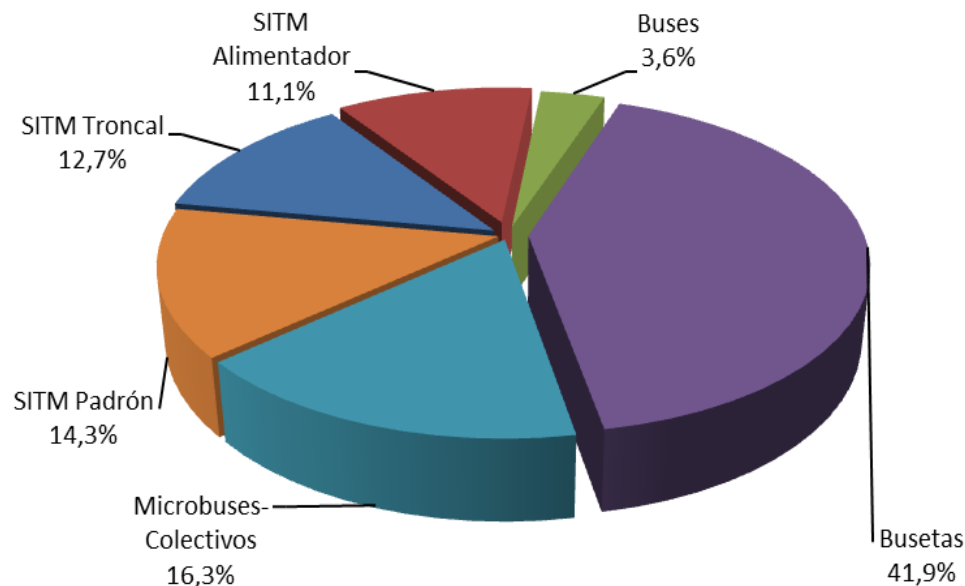

Fuente: Encuesta de transporte urbano de pasajeros, DANE.

* Los municipios que componen esta área metropolitana son: Bucaramanga, Floridablanca, Girón y Piedecuesta.



Variación porcentual anual de los pasajeros transportados en el A.M. de Bucaramanga Trimestre II de 2014

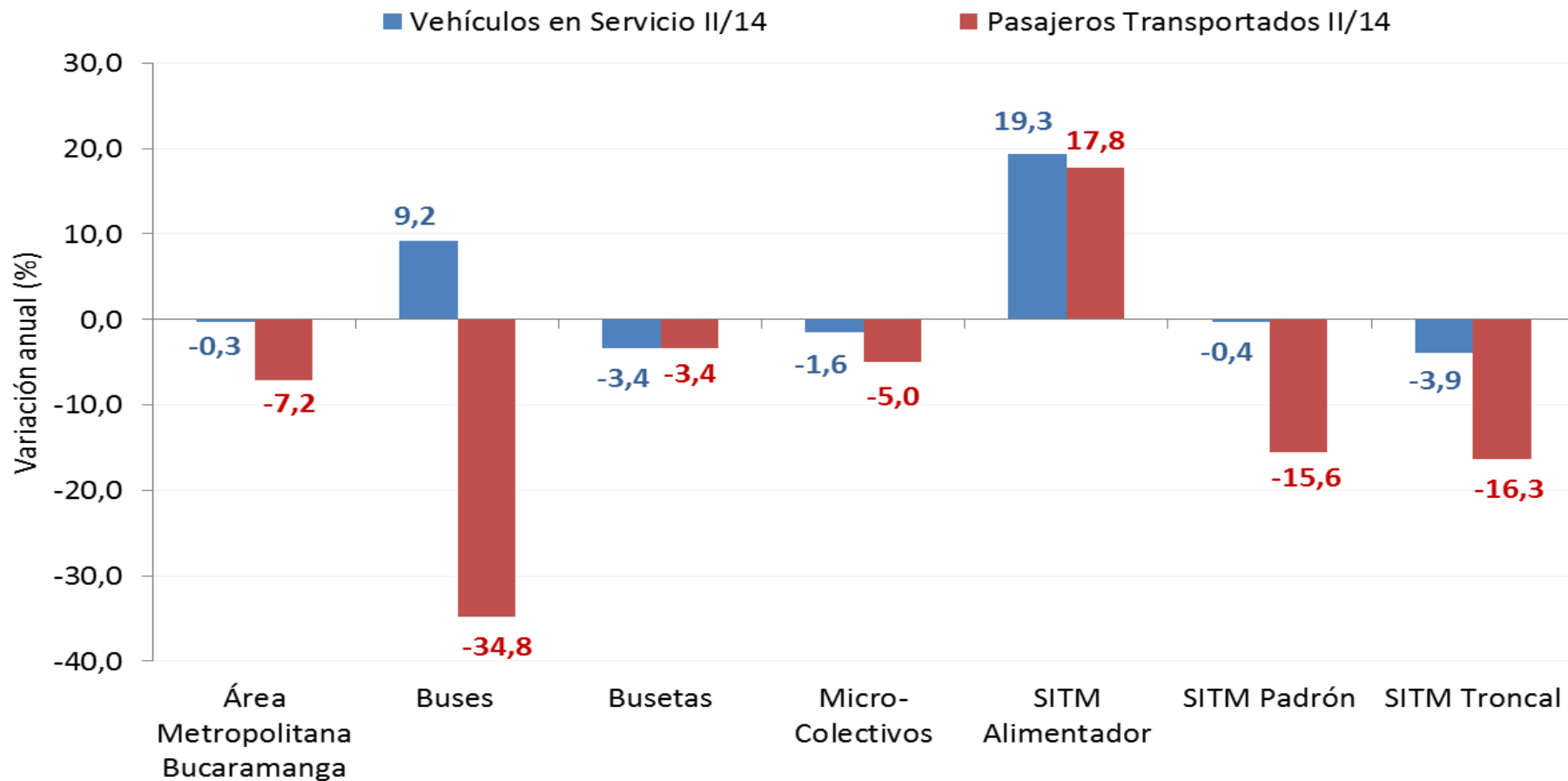

Fuente: Encuesta de transporte urbano de pasajeros, DANE.



Variación porcentual anual área metropolitana de Bucaramanga

Trimestre II de 2014

PARQUE AUTOMOTOR EN SERVICIO

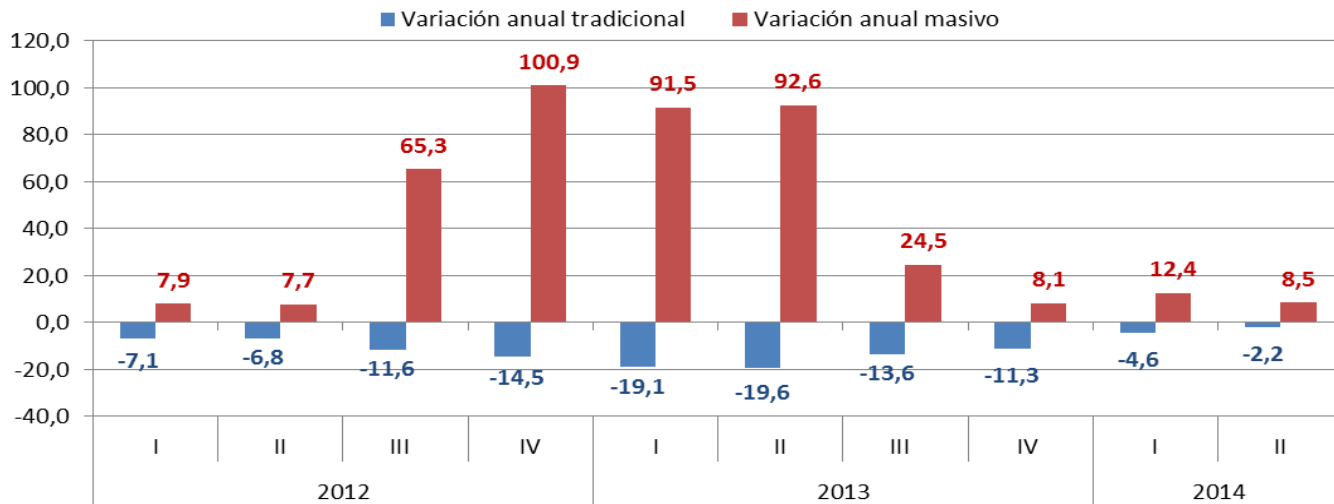

PASAJEROS TRANSPORTADOS

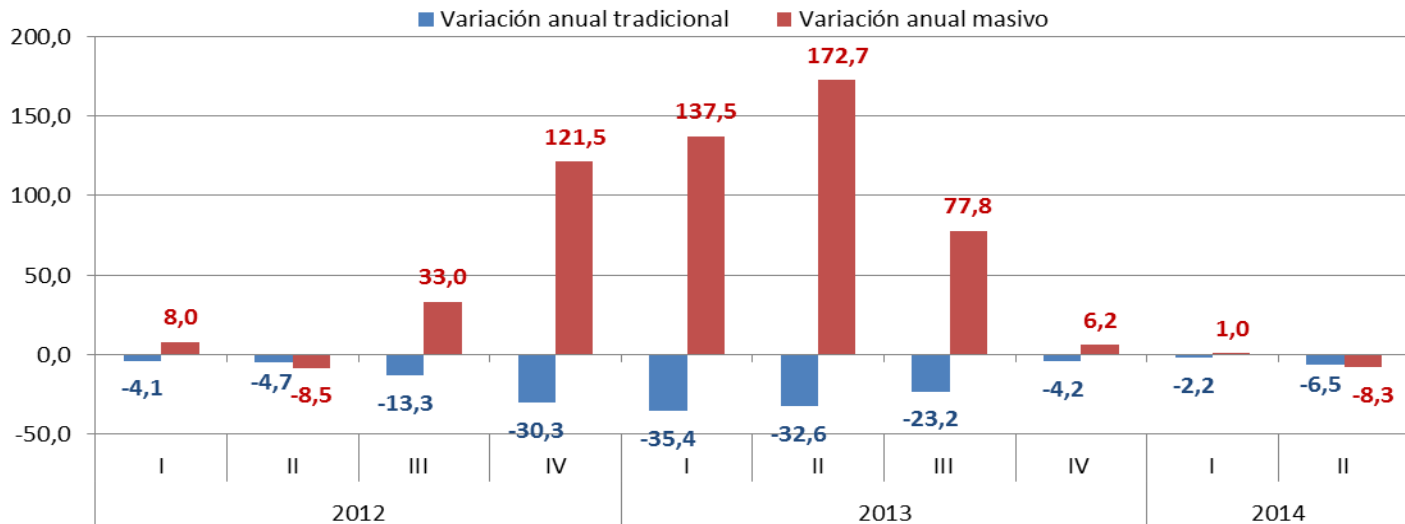

Fuente: Encuesta de transporte urbano de pasajeros, DANE.



Distribución porcentual de los pasajeros transportados en el área metropolitana de Barranquilla

Trimestre II de 2014

| Tipo de Vehículo | Promedio Mensual de Vehículos Afiliados | Porcentaje Vehículos Afiliados | Promedio Mensual de Vehículos en Servicio | Porcentaje Vehículos en Servicio | Total Pasajeros Transportados (Miles) | Porcentaje Pasajeros |
|------------------------------------|---|--------------------------------|---|----------------------------------|---------------------------------------|----------------------|
| Área Metropolitana de Barranquilla | 3.382 | 100 | 2.933 | 100 | 65.783 | 100,0 |
| SITM Alimentador | 112 | 3,3 | 67 | 2,3 | | |
| SITM Padrón | 87 | 2,6 | 58 | 2,0 | 8.389 | 12,8 |
| SITM Troncal | 91 | 2,7 | 52 | 1,8 | | |
| Buses | 1.511 | 44,7 | 1.433 | 48,9 | 34.760 | 52,8 |
| Busetas | 888 | 26,3 | 833 | 28,4 | 15.040 | 22,9 |
| Microbuses-Colectivos | 693 | 20,5 | 489 | 16,7 | 7.595 | 11,5 |

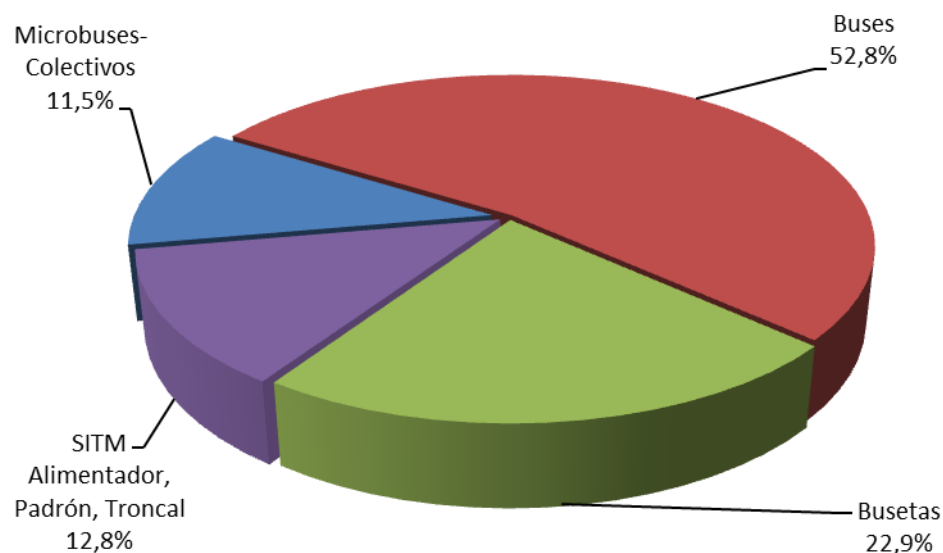

Fuente: Encuesta de transporte urbano de pasajeros, DANE.

* Los municipios que componen esta área metropolitana son: Barranquilla, Malambo y Soledad.



Variación porcentual anual de los pasajeros transportados en el área metropolitana de Barranquilla

Trimestre II de 2014

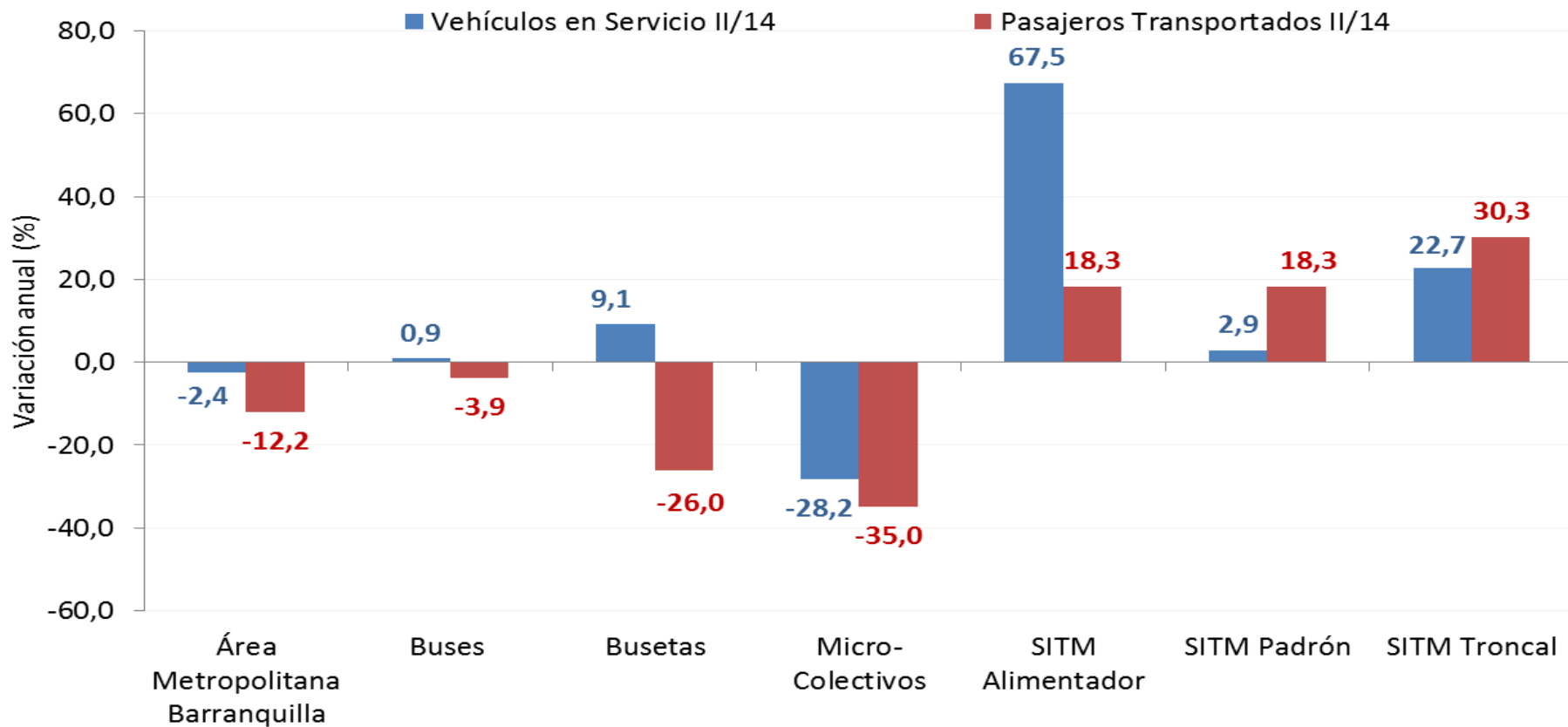

BARRANQUILLA, SALIDA DE BUSES DEL TRANSPORTE TRADICIONAL

- ✓ Limitaciones en la capacidad de Oferta por problemas financieros de los operadores para vincular la flota completa comercialmente y atender la demanda prevista. Los operadores se han tenido que ver en la obligación de retirar buses debido a la falta de flujo para realizar el mantenimiento de los mismos.

Fuente: Encuesta de transporte urbano de pasajeros, DANE.



Variación porcentual anual área metropolitana de Barranquilla Trimestre II de 2014

PARQUE AUTOMOTOR EN SERVICIO

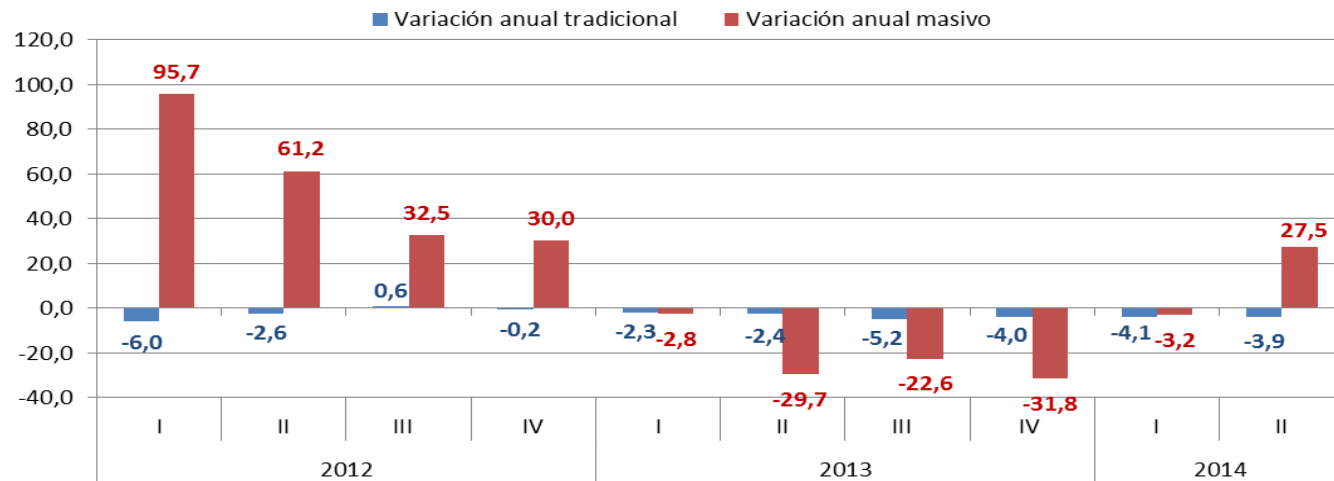

PASAJEROS TRANSPORTADOS

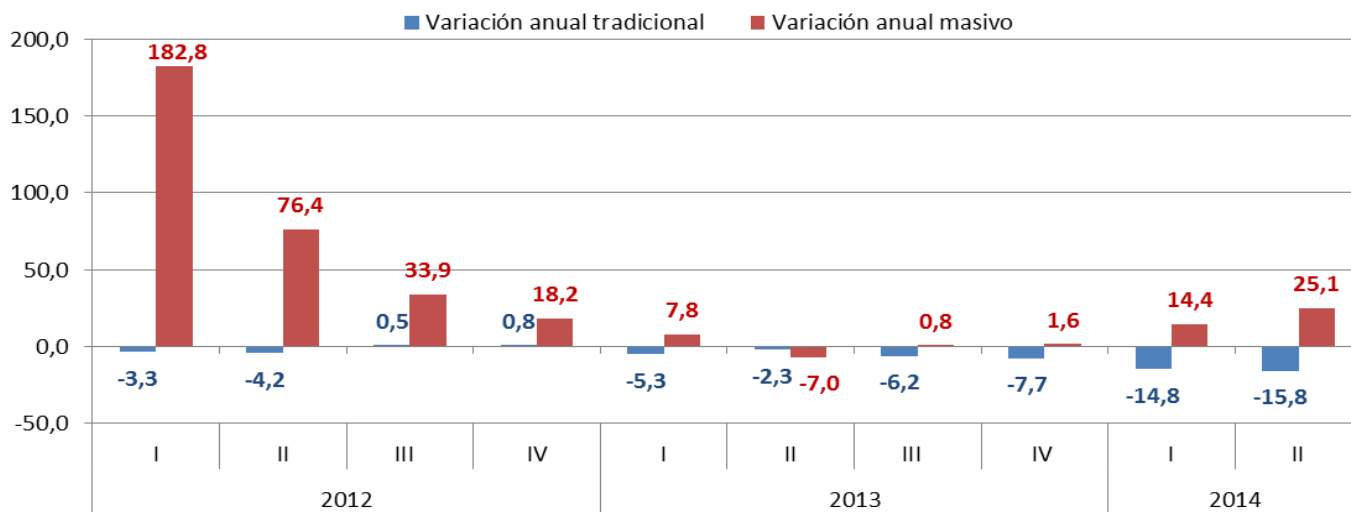

Fuente: Encuesta de transporte urbano de pasajeros, DANE.



ENCUESTA DE TRANSPORTE URBANO DE PASAJEROS

II trimestre de 2014

Dirección de Metodología y Producción Estadística

Bogotá, DC., Colombia

Septiembre de 2014



**PROSPERIDAD
PARA TODOS**