COLOMBIA POTENCIA DE LA VIDA

Gobierno del Cambio

DEL DATO AL HECHO, ES CORTO EL TRECHO

En la administración pública, las estadísticas son la orientación para gobernar.

¿Y quién produce y difunde estas estadísticas?

El Departamento Administrativo Nacional de Estadística (DANE)

Para que los gobiernos locales puedan tomar decisiones basadas en datos sobre el presente y el futuro del lugar en el que viven, los invitamos a seguir la navegación de tres pasos en este mapa:

1. Empalme
2. Formulación de bases
3. Cierre y aprobación documento plan de desarrollo

En cada paso encontrarán momentos claves, junto con recomendaciones e insumos para que, al seguirlas, puedan llegar victoriosos a la meta de contar con una hoja de ruta precisa y realista para el bienestar de sus territorios.

¿Quiere conocer más sobre qué hacer en cada una de estos pasos?

¿Quiere conocer los insumos con los que cuenta para construir su plan?

INGRESE AQUÍ

DANE — Departamento Administrativo Nacional de Estadística — 70 Años

SEN 2.0 — Sistema Estadístico Nacional-Colombia
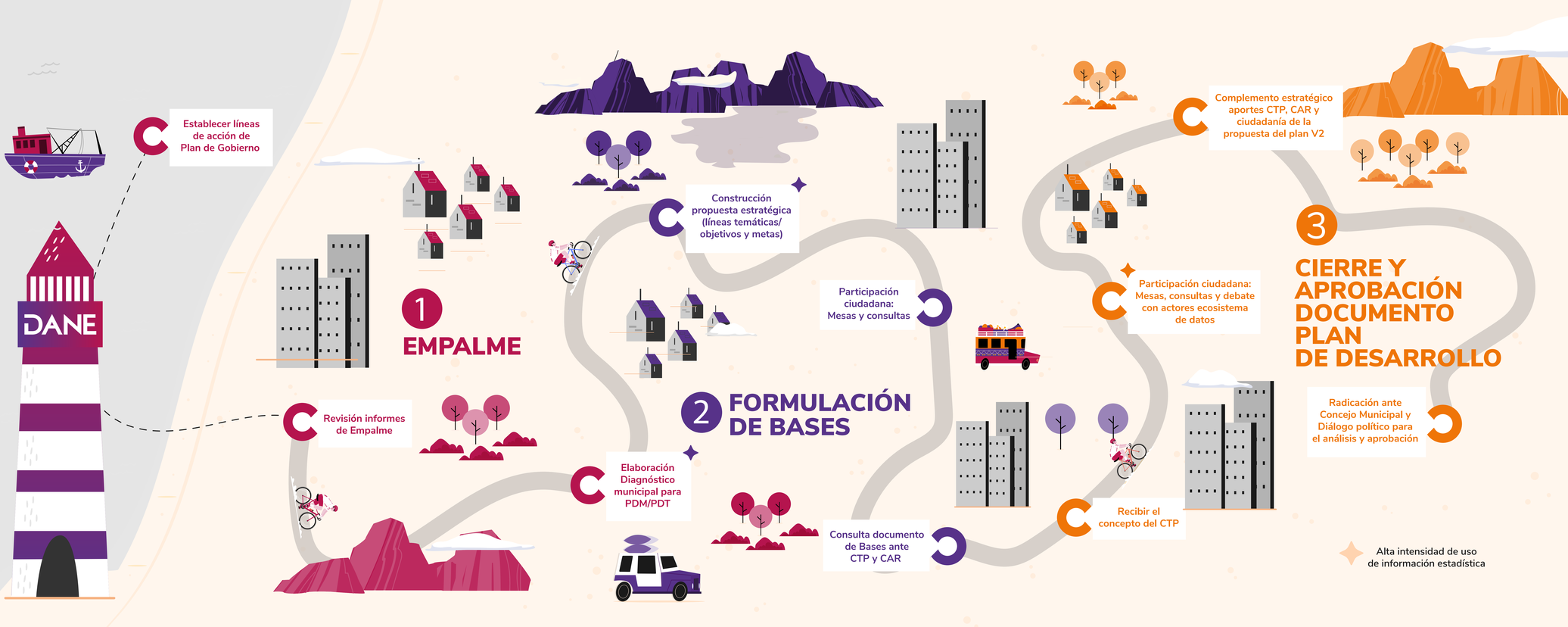
UNFPA — Fondo de Población de las Naciones Unidas