



DANE

Productividad Total de los Factores (PTF)

***Año corrido - III Trimestre de 2025
preliminar***

1 de diciembre 2025



Productividad Total de los Factores (PTF)

Aporte de la PTF, servicios laborales y de capital al crecimiento del valor agregado

Total economía

Año corrido – III Trimestre 2025^{Pr}

$$PTF = \text{Valor Agregado} - \text{Servicios Laborales} - \text{Servicios de Capital}$$

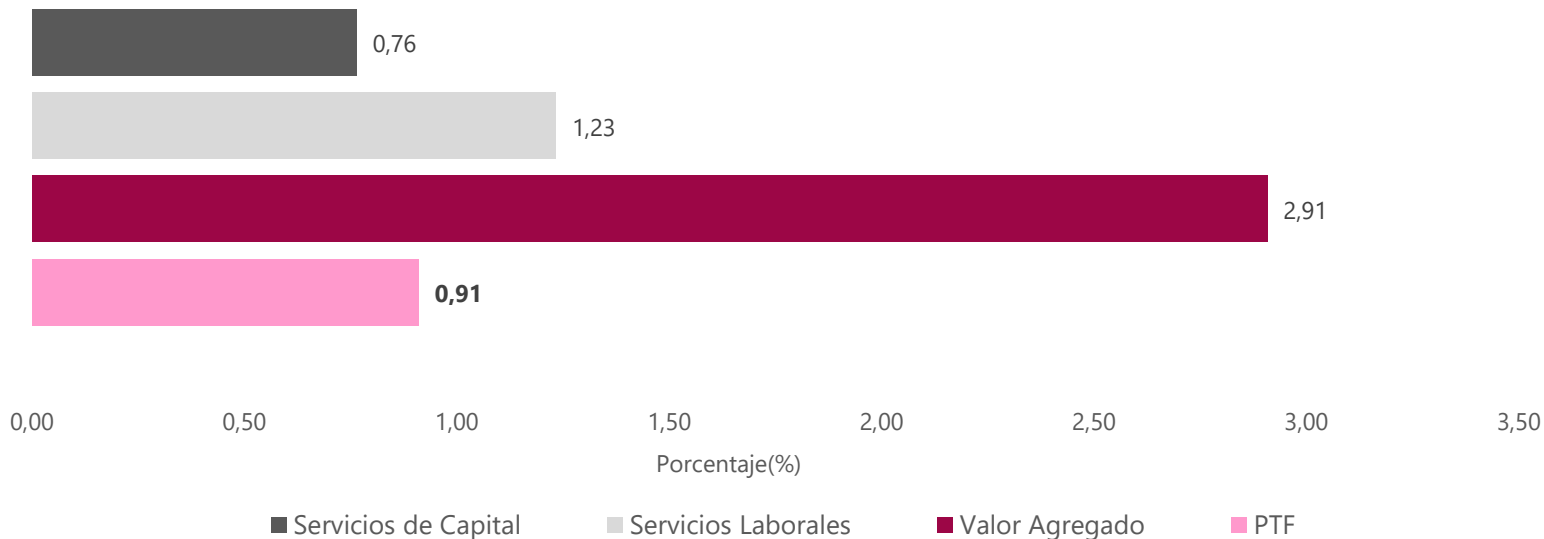

Fuente: DANE, Cuentas Nacionales

^{Pr}Cifras preliminares con información disponible año corrido 2025 (enero-septiembre).



Productividad Total de los Factores – PTF

Total economía

Año corrido – III Trimestre 2025^{pr}

2024^{pr}

Año corrido 2025^{pr}, III
Trim

La **Productividad total de los factores** aporta al crecimiento del valor agregado

1,36%

0,91%

La **Productividad laboral por hora trabajada** es de

2,44%

0,57%

La **Productividad laboral por persona empleada** es de

0,76%

-0,32%

Metodología: LAKLEMS, Cálculos DANE, Cuentas Nacionales

Los resultados preliminares 2025 presentados están sujetos a actualizaciones en la publicación de este año, de acuerdo con la política de revisión de cifras de las Cuentas Nacionales:

- Cierre de las cifras a IV trimestre de 2025.
- Disponibilidad de la información de las Cuentas Nacionales – Cuadros Oferta Utilización (COU) y Cuadro Económico Integrado (CEI), provisionales y definitivos.
- Actualización de la información de ingresos laborales publicada por pobreza monetaria 2025.



Resultados Operaciones Estadísticas DANE

Mesa de concertación salarial 2025

1 de diciembre 2025



Producto Interno Bruto (PIB)

Tercer trimestre 2025^{pr}

1 de diciembre 2025



Producto Interno Bruto (PIB) Enfoque de la producción Tasas de crecimiento anual (%) en volumen¹ Valor agregado por actividad económica

2024^{pr} – 2025^{pr}

Tercer trimestre

Actividad económica	Tasas de crecimiento anual (%)		Contribución* al valor agregado (p.p.)
	2024 ^{pr} - III / 2023 ^p - III	2025 ^{pr} - III / 2024 ^{pr} - III	2025 ^{pr} - III
Administración pública y defensa; Educación; Actividades de la salud humana	0,6	8,0	1,3
Comercio y reparación; Transporte y almacenamiento; Alojamiento y servicios de comida	1,3	5,6	1,2
Industrias manufactureras	-1,5	4,1	0,5
Agricultura, ganadería, caza, silvicultura y pesca	10,8	2,4	0,3
Actividades artísticas, de entretenimiento; Actividades de los hogares	11,5	5,7	0,2
Actividades financieras y de seguros	4,2	4,3	0,2
Actividades inmobiliarias	1,9	2,1	0,2
Suministro de electricidad, gas, vapor y aire acondicionado; Distribución de agua	0,7	2,3	0,1
Actividades profesionales, científicas y técnicas; Actividades de servicios administrativos y de apoyo	0,2	1,1	0,1
Información y comunicaciones	0,9	1,9	0,05
Construcción	4,2	-1,5	-0,1
Explotación de minas y canteras	-7,3	-5,7	-0,3
Valor agregado	1,8	3,6	3,6
Impuestos menos subvenciones sobre los productos	2,1	2,7	
Producto Interno Bruto	1,8	3,6	

¹ Series originales encadenadas de volumen con año de referencia 2015.

*Por efecto del redondeo, la suma de las contribuciones puede no coincidir con el valor agregado.

^{pr}preliminar

^pprovisional

p.p.: puntos porcentuales

Fuente: DANE, PIB_T



Producto Interno Bruto (PIB) Enfoque de la producción Tasas de crecimiento año corrido (%) en volumen¹ Valor agregado por actividad económica

2024^{pr} – 2025^{pr}

Tercer trimestre

Actividad económica	Tasas de crecimiento año corrido (%)		Contribución* al valor agregado (p.p.)
	2024 ^{pr} / 2023 ^p	2025 ^{pr} / 2024 ^{pr}	2025 ^{pr}
Comercio y reparación; Transporte y almacenamiento; Alojamiento y servicios de comida	0,05	5,1	1,0
Administración pública y defensa; Educación; Actividades de la salud humana	3,0	4,4	0,7
Agricultura, ganadería, caza, silvicultura y pesca	8,2	4,1	0,4
Actividades artísticas, de entretenimiento; Actividades de los hogares	9,6	9,4	0,4
Industrias manufactureras	-2,8	2,1	0,2
Actividades inmobiliarias	1,9	2,0	0,2
Actividades financieras y de seguros	0,9	3,5	0,2
Actividades profesionales, científicas y técnicas; Actividades de servicios administrativos y de apoyo	-0,1	1,3	0,1
Información y comunicaciones	-1,1	1,8	0,05
Suministro de electricidad, gas, vapor y aire acondicionado; Distribución de agua	2,5	0,7	0,03
Construcción	2,3	-2,7	-0,1
Explotación de minas y canteras	-4,6	-7,2	-0,4
Valor agregado	1,4	2,8	
Impuestos menos subvenciones sobre los productos	0,1	2,5	
Producto Interno Bruto	1,2	2,8	

¹ Series originales encadenadas de volumen con año de referencia 2015.

*Por efecto del redondeo, la suma de las contribuciones puede no coincidir con el valor agregado.

^{pr}preliminar

^pprovisional

p.p.: puntos porcentuales

Fuente: DANE, PIB_T



Producto Interno Bruto (PIB) Enfoque de la producción Tasas de crecimiento trimestrales (%) en volumen¹ Series ajustadas por efecto estacional y calendario Valor agregado por actividad económica

2024^{pr} – 2025^{pr}

Tercer trimestre

Actividad económica	2024 ^{pr}		2025 ^{pr}		
	III	IV	I	II	III
Agricultura, ganadería, caza, silvicultura y pesca	3,3	0,1	-0,2	1,4	1,0
Explotación de minas y canteras	-4,2	-0,9	-1,1	-4,5	0,8
Industrias manufactureras	-0,3	1,0	0,6	1,1	1,5
Suministro de electricidad, gas, vapor y aire acondicionado; Distribución de agua	-0,4	-0,02	0,3	1,0	0,7
Construcción	-0,8	-1,0	-1,7	-0,02	1,1
Comercio y reparación; Transporte y almacenamiento; Alojamiento y servicios de comida	0,5	4,9	-0,1	0,2	0,2
Información y comunicaciones	1,4	0,4	-1,2	2,3	0,4
Actividades financieras y de seguros	0,9	0,03	1,0	0,9	2,3
Actividades inmobiliarias	0,5	0,5	0,5	0,5	0,5
Actividades profesionales, científicas y técnicas; Actividades de servicios administrativos y de apoyo	0,1	0,3	0,5	0,5	-0,1
Administración pública y defensa; Educación; Actividades de la salud humana	-2,2	2,5	1,0	0,8	3,4
Actividades artísticas, de entretenimiento; Actividades de los hogares	2,8	-1,6	8,6	-2,1	1,0
Producto Interno Bruto	0,4	1,2	0,5	0,4	1,2

¹ Series encadenadas de volumen con año de referencia 2015.

^{pr} preliminar

Fuente: DANE, PIB_T



Producto Interno Bruto (PIB)

Enfoque del gasto

Tasas de crecimiento anual (%) en volumen¹

2024^{pr} – 2025^{pr} (tercer trimestre)

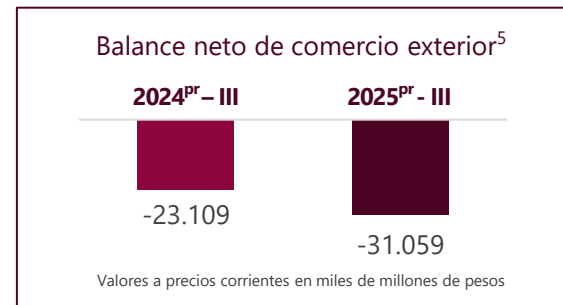

¹Serie originales encadenadas de volumen con año de referencia 2015.

²Incluye el gasto de consumo final y la formación bruta de capital.

³Incluye el gasto de consumo final individual de los hogares y gasto de consumo final de las instituciones sin fines de lucro que sirven a los hogares.

⁴Incluye la formación bruta de capital fijo, la variación de existencias y la adquisición menos disposición de objetos valiosos.

⁵Corresponde al saldo neto de las exportaciones menos las importaciones.

*Por efecto del redondeo, la suma de las contribuciones puede no coincidir con el PIB.

^{pr}preliminar

p.p.: puntos porcentuales

Fuente: DANE, PIB_T

Cuentas Nacionales de Transferencia (CNTR)

Resultados 2021

1 de diciembre 2025



Déficit de ciclo de vida económico per cápita por edad

Total nacional

2021

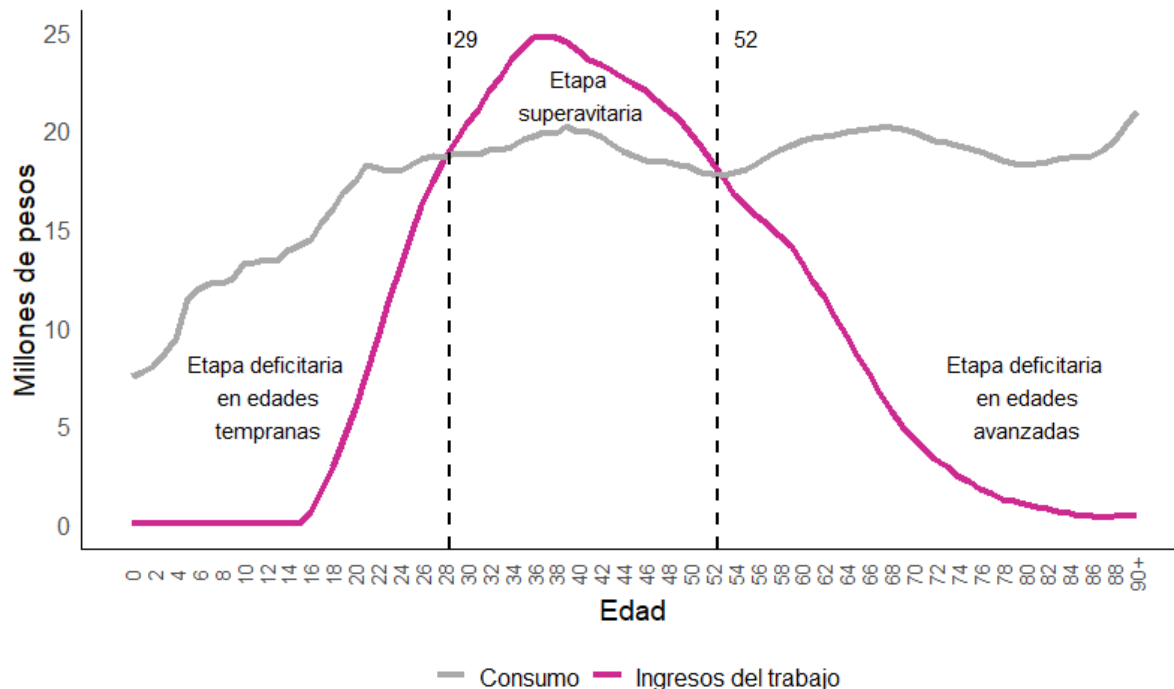

- Para 2021, el ciclo de vida económico para Colombia presenta su mayor punto de déficit (consumo mayor a los ingresos del trabajo) en la población de 90 años con \$20,5 millones, mientras los 36 años es la edad con mayor superávit, con \$5,1 millones pesos.



- Para 2021, se logra la transición al superávit en el rango de **29 a 52** años.

Déficit de ciclo de vida económico per cápita, por edad y sexo

Total nacional

2021

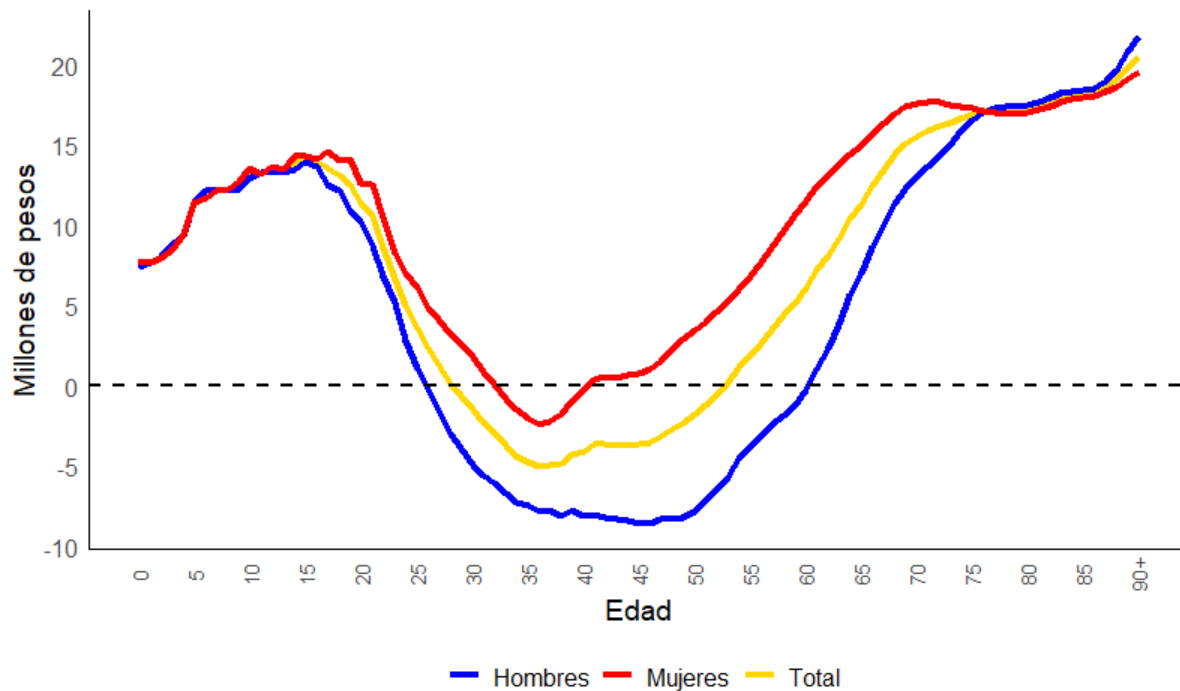

Mientras que para los hombres la etapa de superávit va desde los 26 a los 60 años, para las mujeres se encuentra entre los 33 y los 40 años.



Por otro lado, el mínimo déficit se presenta a los 46 años para los hombres con \$8,6 millones.



Para las mujeres el mínimo déficit se da a los 36 años con \$2,5 millones.

Transferencias públicas en pensiones, entradas, por edad y sexo

Total nacional

2021



- Las transferencias por pensiones en el régimen de prima media para las mujeres son, en promedio, \$1,8 millones menores que las de los hombres a lo largo del ciclo de vida.
- La mayor entrada de transferencias en pensiones para las mujeres se da a los 70 años con \$8,2 millones.
- Para los hombres el máximo se da a los 90 años con \$17,1 millones.

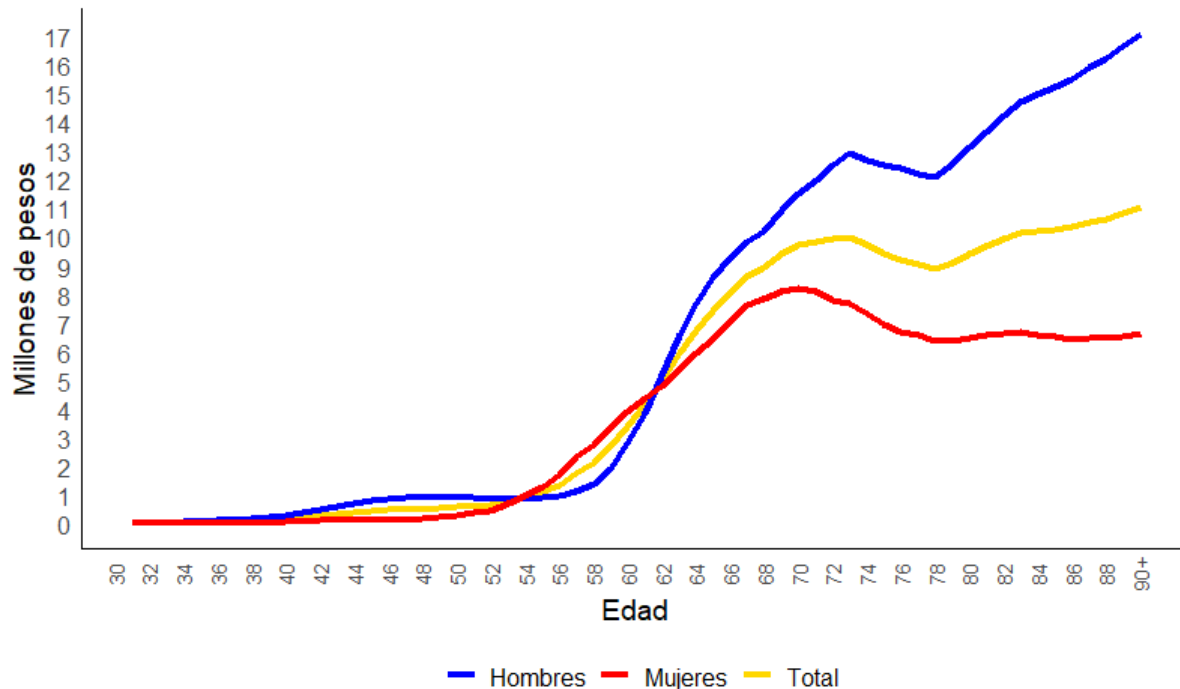



Mercado Laboral

Total nacional
Total 13 ciudades y
áreas metropolitanas

Enero – octubre (2023 - 2025)



Tasa global de participación – TGP, Tasa de ocupación – TO y Tasa de desocupación – TD

Total nacional

Enero - octubre (2017 - 2025)

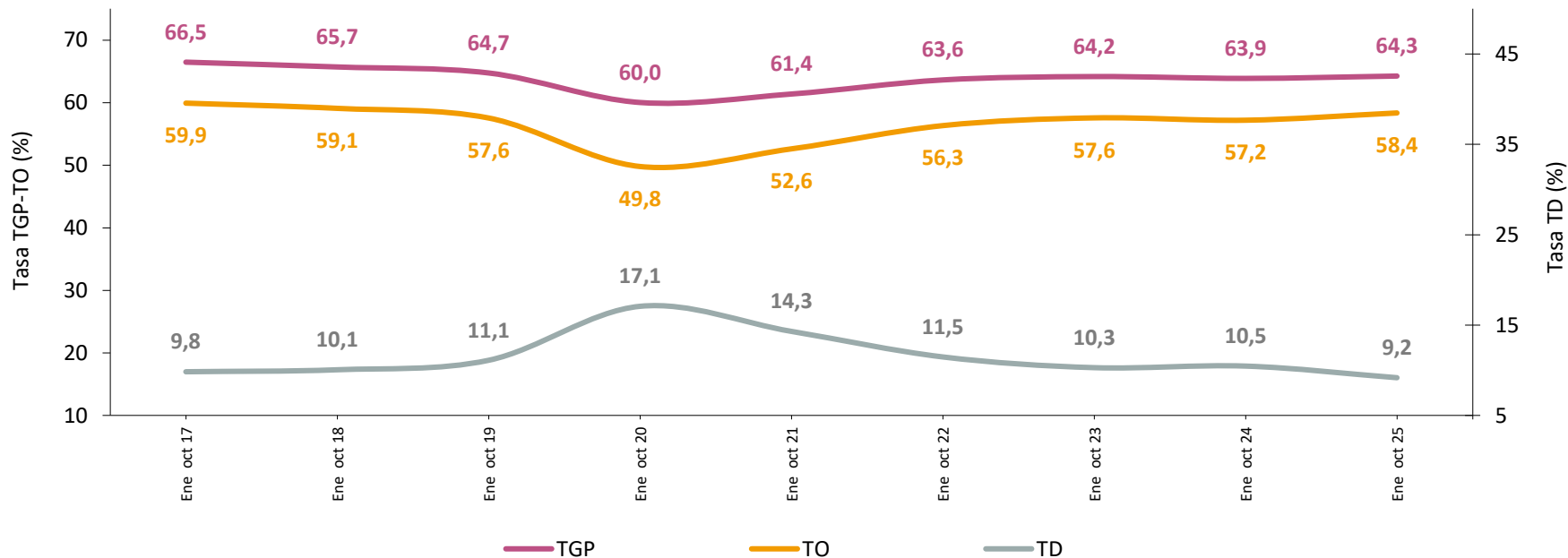

Notas: • Datos expandidos con proyecciones de población elaboradas con base en los resultados del Censo Nacional de Población y Vivienda 2018.

Fuente: DANE, GEIH.



Tasa global de participación – TGP, Tasa de ocupación – TO, Tasa de desocupación – TD y Tasa de subocupación - TS

Enero - octubre (2023 - 2025)

Tasas (%)	Total nacional			Total 13 ciudades y áreas metropolitanas		
	Enero - octubre 2023	Enero - octubre 2024	Enero - octubre 2025	Enero - octubre 2023	Enero - octubre 2024	Enero - octubre 2025
TGP	64,2	63,9	64,3	66,2	66,7	66,7
TO	57,6	57,2	58,4	59,3	59,7	60,7
TD	10,3	10,5	9,2	10,5	10,4	8,9
TS	8,2	7,9	7,3	7,8	7,9	7,0

Notas: • 13 ciudades y áreas metropolitanas incluye Bogotá D.C., Medellín A.M., Cali A.M., Barranquilla A.M., Bucaramanga A.M., Manizales A.M., Pereira A.M., Cúcuta A.M., Pasto, Ibagué, Montería, Cartagena y Villavicencio.

• Datos expandidos con proyecciones de población elaboradas con base en los resultados del Censo Nacional de Población y Vivienda 2018.

Fuente: DANE, GEIH.



Tasa global de participación – TGP, Tasa de ocupación – TO, Tasa de desocupación – TD y Tasa de subocupación – TS según sexo

Enero - octubre (2023 - 2025)

Tasas (%)	Total nacional						Total 13 ciudades y áreas metropolitanas					
	Hombres			Mujeres			Hombres			Mujeres		
	Enero - octubre 2023	Enero - octubre 2024	Enero - octubre 2025	Enero - octubre 2023	Enero - octubre 2024	Enero - octubre 2025	Enero - octubre 2023	Enero - octubre 2024	Enero - octubre 2025	Enero - octubre 2023	Enero - octubre 2024	Enero - octubre 2025
TGP	76,6	76,4	76,8	52,7	52,3	52,7	76,0	76,4	76,2	57,7	58,2	58,3
TO	70,3	69,9	71,2	45,8	45,5	46,5	69,0	69,3	70,4	50,7	51,4	52,3
TD	8,2	8,5	7,2	13,0	13,0	11,8	9,3	9,3	7,7	12,0	11,7	10,2
TS	8,0	7,7	7,1	8,5	8,3	7,6	7,4	7,4	6,9	8,3	8,3	7,2

Notas: • 13 ciudades y áreas metropolitanas incluye Bogotá D.C., Medellín A.M., Cali A.M., Barranquilla A.M., Bucaramanga A.M., Manizales A.M., Pereira A.M., Cúcuta A.M., Pasto, Ibagué, Montería, Cartagena y Villavicencio.

• Datos expandidos con proyecciones de población elaboradas con base en los resultados del Censo Nacional de Población y Vivienda 2018.

Fuente: DANE, GEIH.

Población ocupada, desocupada y fuera de la fuerza de trabajo

Enero - octubre (2023 - 2025)



Miles de personas	Total nacional			
	Enero - octubre 2023	Enero - octubre 2024	Enero - octubre 2025	Variación absoluta (2025-2024)
Población ocupada	22.741	22.921	23.711	+790
Población desocupada	2.608	2.678	2.395	-283
fuera de la fuerza de trabajo	14.151	14.474	14.522	+48

Miles de personas	Total 13 ciudades y áreas metropolitanas			
	Enero - octubre 2023	Enero - octubre 2024	Enero - octubre 2025	Variación absoluta (2025-2024)
Población ocupada	10.730	10.969	11.299	+330
Población desocupada	1.265	1.279	1.099	-180
fuera de la fuerza de trabajo	6.112	6.110	6.202	+92

Notas:

- Datos expandidos con proyecciones de población elaboradas con base en los resultados del Censo Nacional de Población y Vivienda 2018.
- Los resultados de la variación absoluta pueden diferir por los valores aproximados a mil.
- Los datos de las poblaciones están en miles de personas.
- 13 ciudades y áreas metropolitanas incluye Bogotá D.C., Medellín A.M., Cali A.M., Barranquilla A.M., Bucaramanga A.M., Manizales A.M., Pereira A.M., Cúcuta A.M., Pasto, Ibagué, Montería, Cartagena y Villavicencio.

Fuente: DANE, GEIH.



Población en edad de trabajar (PET), Fuerza de trabajo población ocupada, desocupada y fuera de la fuerza de trabajo

Total Nacional

Enero - octubre (2022 - 2025)

Miles de personas	Total nacional			
	Enero - octubre 2022	Enero - octubre 2023	Enero - octubre 2024	Enero - octubre 2025
Población en edad de trabajar (PET)	38.951	39.500	40.073	40.628
Fuerza de trabajo	24.787	25.349	25.599	26.106
Población ocupada	21.943	22.741	22.921	23.711
Población desocupada	2.844	2.608	2.678	2.395
Población fuera de la fuerza de trabajo	14.164	14.151	14.474	14.522

Notas: • Datos expandidos con proyecciones de población elaboradas con base en los resultados del Censo Nacional de Población y Vivienda 2018.

• Los datos de las poblaciones están en miles de personas.

Fuente: DANE, GEIH.



Población ocupada según rama de actividad

Enero - octubre (2023 - 2025)

Rama de actividad	Total nacional			
	Enero - octubre 2023	Enero - octubre 2024	Enero - octubre 2025	Variación absoluta (2025-2024)
Población ocupada	22.741	22.921	23.711	+790
Alojamiento y servicios de comida	1.645	1.671	1.819	+148
Industria manufacturera	2.405	2.470	2.600	+130
Transporte y almacenamiento	1.707	1.701	1.823	+122
Administración pública y defensa, educación y atención de la salud humana	2.740	2.750	2.869	+119
Agricultura, pesca, ganadería, caza y silvicultura	3.292	3.296	3.393	+97
Construcción	1.555	1.535	1.595	+60
Comercio y reparación de vehículos	4.013	4.033	4.085	+52
Actividades financieras y de seguros	414	418	437	+19
Actividades Inmobiliarias	279	298	317	+19
Suministro de electricidad gas y agua^	579	597	615	+18
Actividades profesionales, científicas, técnicas y servicios administrativos	1.796	1.783	1.798	+15
Información y telecomunicaciones	405	396	398	+2
Actividades artísticas, entretenimiento, recreación y otras actividades de servicios	1.910	1.972	1.962	-10

Suministro de electricidad, gas, agua y gestión de desechos^ incluye la rama de Explotación de minas y canteras.

Notas: • Por efecto de redondeo y la no inclusión de la categoría "No informa", las sumas de las poblaciones, distribuciones, variaciones absolutas y contribuciones pueden diferir del total.

- Datos expandidos con proyecciones de población elaboradas con base en los resultados del Censo Nacional de Población y Vivienda 2018.
- Los datos de las poblaciones están en miles de personas.

• Las ramas de actividad económica están definidas con base en la Clasificación Industrial Internacional Uniforme -CIIU Rev. 4 A.C. (2022). Este documento se puede consultar en el siguiente enlace:
https://www.dane.gov.co/files/sen/nomenclatura/ciiu/CIIU_Rev_4_AC2022.pdf

Fuente: DANE, GEIH.



Población ocupada según rama de actividad

Total nacional

Enero - octubre (2015 - 2025)

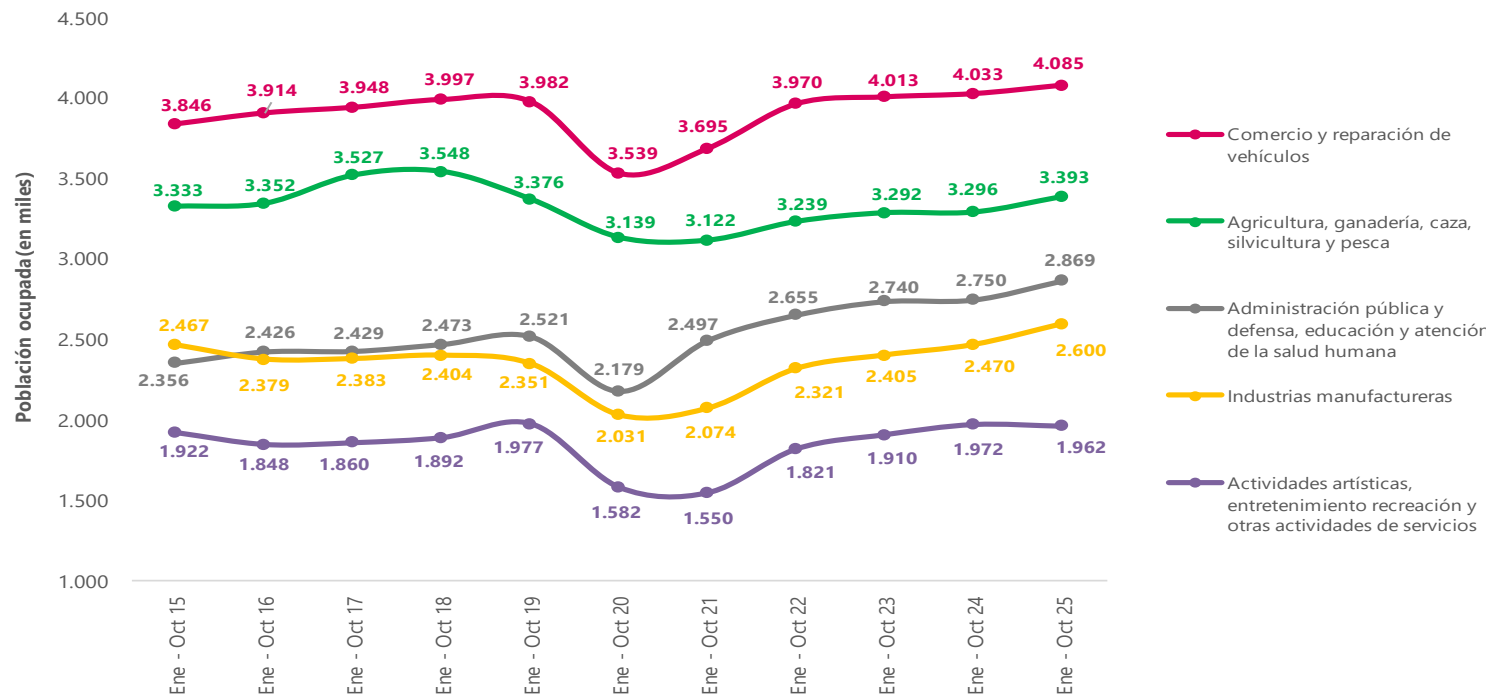

Fuente: DANE, GEIH.

Nota: las ramas de actividad económica están definidas con base en la Clasificación Industrial Internacional Uniforme -CIIU Rev. 4 A.C. (2022). Este documento se puede consultar en el siguiente enlace: https://www.dane.gov.co/files/sen/nomenclatura/ciiu/CIIU_Rev_4_AC2022.pdf



Población ocupada según rama de actividad

Total nacional

Enero - octubre (2015 - 2025)

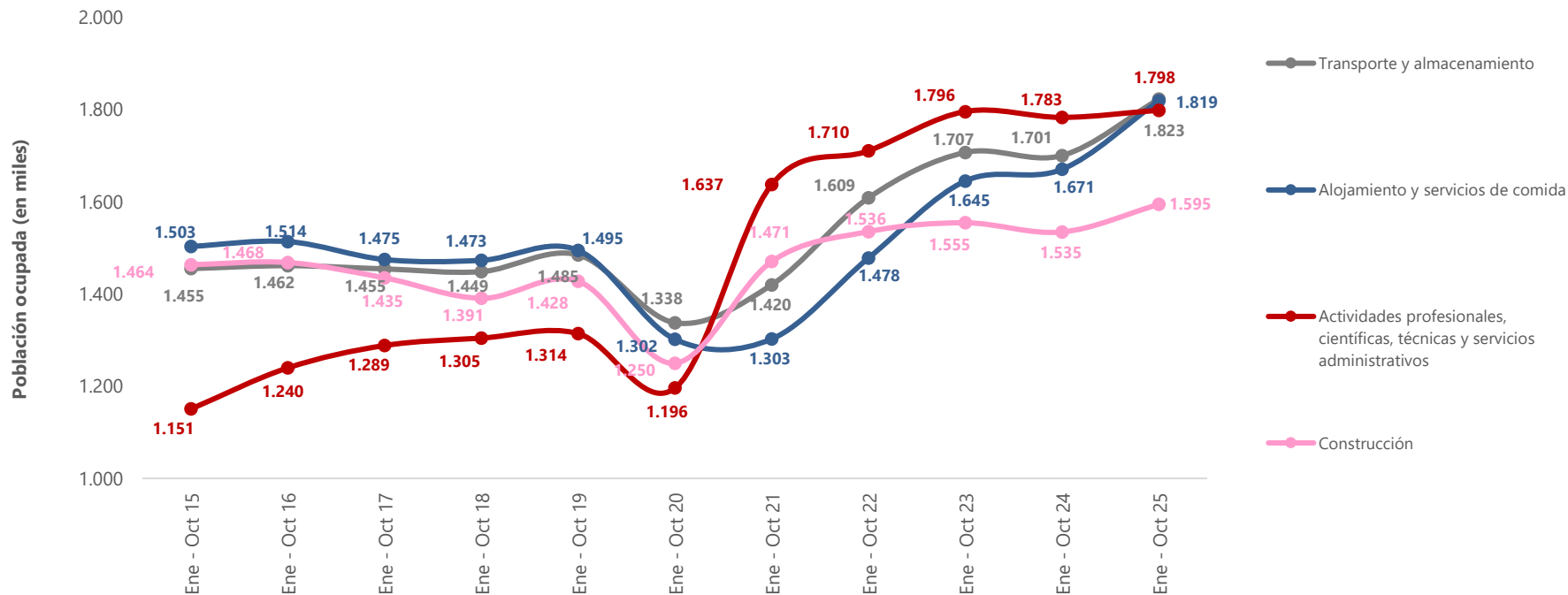

Fuente: DANE, GEIH.

Nota: las ramas de actividad económica están definidas con base en la Clasificación Industrial Internacional Uniforme -CIIU Rev. 4 A.C. (2022). Este documento se puede consultar en el siguiente enlace: https://www.dane.gov.co/files/sen/nomenclatura/ciiu/CIIU_Rev_4_AC2022.pdf

Población ocupada según rama de actividad

Total nacional

Enero - octubre (2015 - 2025)

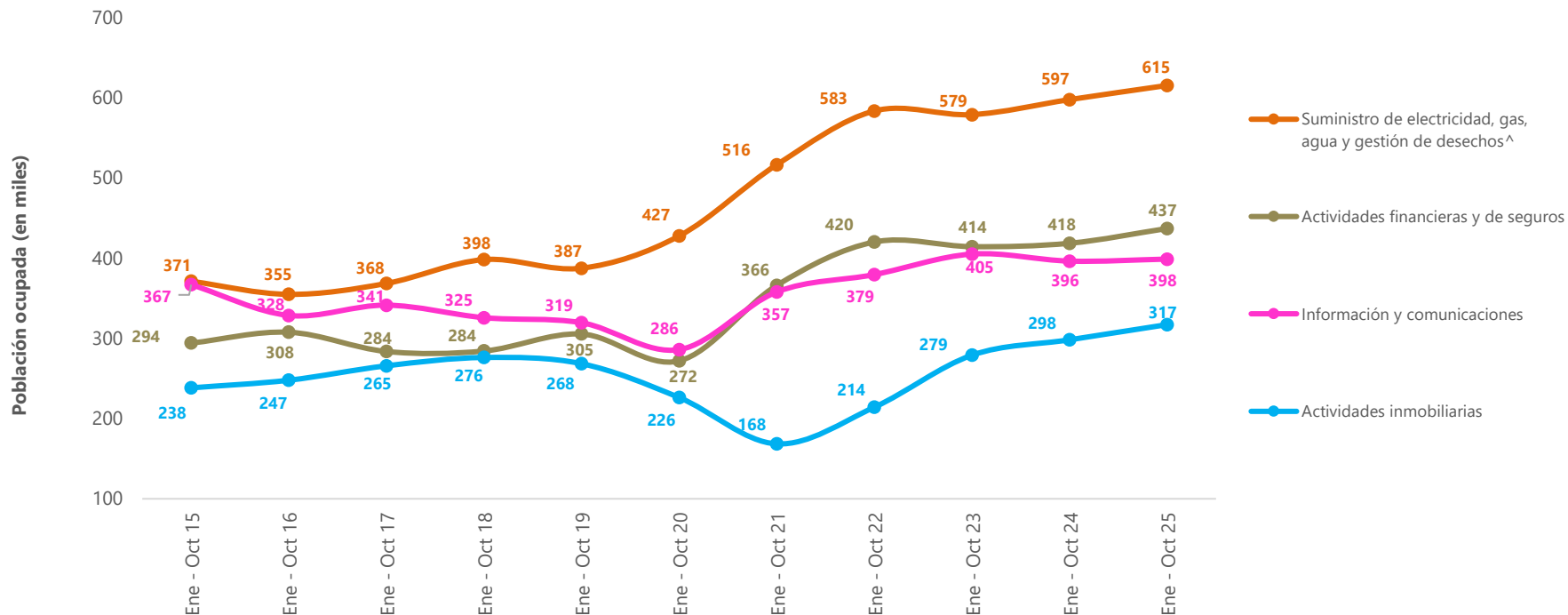

Fuente: DANE, GEIH.

Nota: las ramas de actividad económica están definidas con base en la Clasificación Industrial Internacional Uniforme -CIIU Rev. 4 A.C. (2022). Este documento se puede consultar en el siguiente enlace: https://www.dane.gov.co/files/sen/nomenclatura/ciiu/CIIU_Rev_4_AC2022.pdf



Población ocupada según posición ocupacional

Enero - octubre (2023 - 2025)

Posición ocupacional	Total nacional			
	Enero - octubre 2023	Enero - octubre 2024	Enero - octubre 2025	Variación absoluta (2025-2024)
Población ocupada	22.741	22.921	23.711	+790
Trabajador por cuenta propia	9.492	9.366	9.822	+456
Obrero, empleado particular	9.875	10.135	10.497	+362
Jornalero o Peón	681	739	795	+56
Empleado doméstico	662	701	710	+9
Obrero, empleado del gobierno	924	892	867	-25
Trabajador familiar sin remuneración	460	466	438	-28
Patrón o empleador	638	610	573	-37

Notas: • Por efecto de redondeo y la no inclusión de la categoría “Otro”, la sumas de las distribuciones, variaciones absolutas y contribuciones pueden diferir del total.

• Las posiciones ocupacionales se definen a partir de la Clasificación Internacional de la Situación en el Empleo CISE-93. Las definiciones de las posiciones ocupacionales se pueden consultar en el Manual de recolección y conceptos básicos de la GEIH en el siguiente enlace: <https://microdatos.dane.gov.co/index.php/catalog/853/related-materials> (páginas 88 a 92).

• Datos expandidos con proyecciones de población elaboradas con base en los resultados del Censo Nacional de Población y Vivienda 2018.

• Los datos de las poblaciones están en miles de personas.

Fuente: DANE, GEIH.



Población ocupada según posición ocupacional

Enero - octubre (2023 - 2025)

Posición ocupacional	Total 13 ciudades y áreas metropolitanas			
	Enero - octubre 2023	Enero - octubre 2024	Enero - octubre 2025	Variación absoluta (2025-2024)
Población ocupada	10.730	10.969	11.299	+330
Obrero, empleado particular ^	5.858	6.001	6.215	+214
Trabajador por cuenta propia	3.679	3.772	3.912	+140
Empleado doméstico	316	314	330	+16
Trabajador familiar sin remuneración	102	107	105	-2
Obrero, empleado del gobierno	467	453	435	-18
Patrón o empleador	304	319	298	-21

Notas: • Obrero, empleado particular ^ incluye la posición ocupacional Jornalero o Peón.

• Por efecto de redondeo y la no inclusión de la categoría "Otro", la sumas de las distribuciones, variaciones absolutas y contribuciones pueden diferir del total".

• Las posiciones ocupacionales se definen a partir de la Clasificación Internacional de la Situación en el Empleo CISE-93. Las definiciones de las posiciones ocupacionales se pueden consultar en el Manual de recolección y conceptos básicos de la GEIH en el siguiente enlace: <https://microdatos.dane.gov.co/index.php/catalog/853/related-materials> (páginas 88 a 92).

• 13 ciudades y áreas metropolitanas incluye Bogotá D.C., Medellín A.M., Cali A.M., Barranquilla A.M., Bucaramanga A.M., Manizales A.M., Pereira A.M., Cúcuta A.M., Pasto, Ibagué, Montería, Cartagena y Villavicencio.

• Los datos de las poblaciones están en miles de personas. • Datos expandidos con proyecciones de población elaboradas con base en los resultados del Censo Nacional de Población y Vivienda 2018.

Fuente: DANE, GEIH.

Proporción de población ocupada informal*

Total nacional, total 13 y 23 ciudades y áreas metropolitanas y centros poblados y rural disperso

Enero - octubre (2021 - 2025)

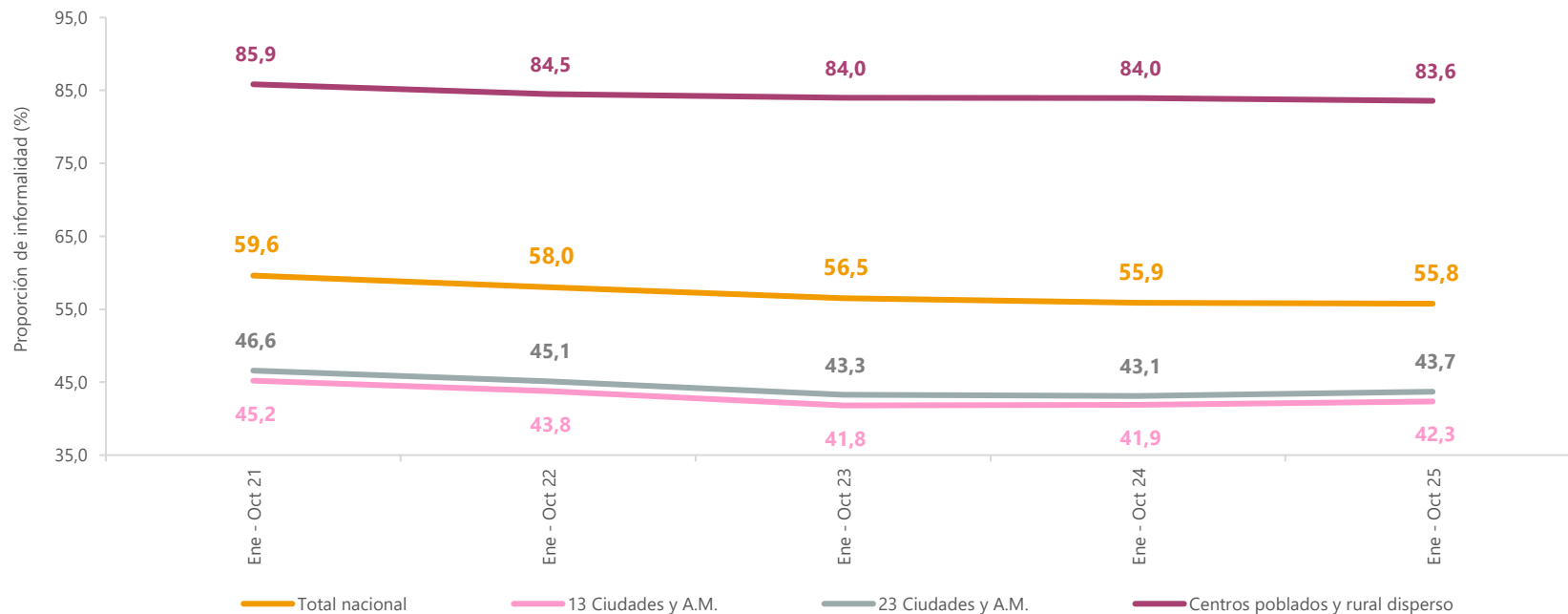

Fuente: DANE, GEIH.

* La definición adoptada por el DANE para la medición de la ocupación informal, se basa en la resolución de la 17ª CIET de la OIT (2003) y de las recomendaciones del grupo de DELHI sobre las estadísticas del sector informal. En esta se indica que la ocupación informal se mide teniendo en cuenta, tanto a la empresa (sector) para los independientes, como la condición del puesto de trabajo para asalariados.

También son ocupados Informales, por definición, todos los Trabajadores sin remuneración y la categoría "Otro". La nota metodológica de la nueva medición de informalidad se puede consultar en el siguiente enlace:

https://www.dane.gov.co/files/investigaciones/boletines/ech/ech/Nueva_medicion_informalidad.pdf

Notas: * 13 ciudades y áreas metropolitanas incluye Bogotá D.C., Medellín A.M., Cali A.M., Barranquilla A.M., Bucaramanga A.M., Manizales A.M., Pereira A.M., Cúcuta A.M., Pasto, Ibagué, Montería, Cartagena y Villavicencio.

* 23 ciudades incluye 13 ciudades y áreas metropolitanas más Tunja, Florencia, Popayán, Valledupar, Quibdó, Neiva, Riohacha, Santa Marta, Armenia y Sincelejo.

* Por efectos de redondeo, las cifras de las variaciones pueden diferir ligeramente con la diferencia calculada.



Proporción de población ocupada informal* según rama de actividad económica

Total nacional

Enero - octubre (2021 - 2025)

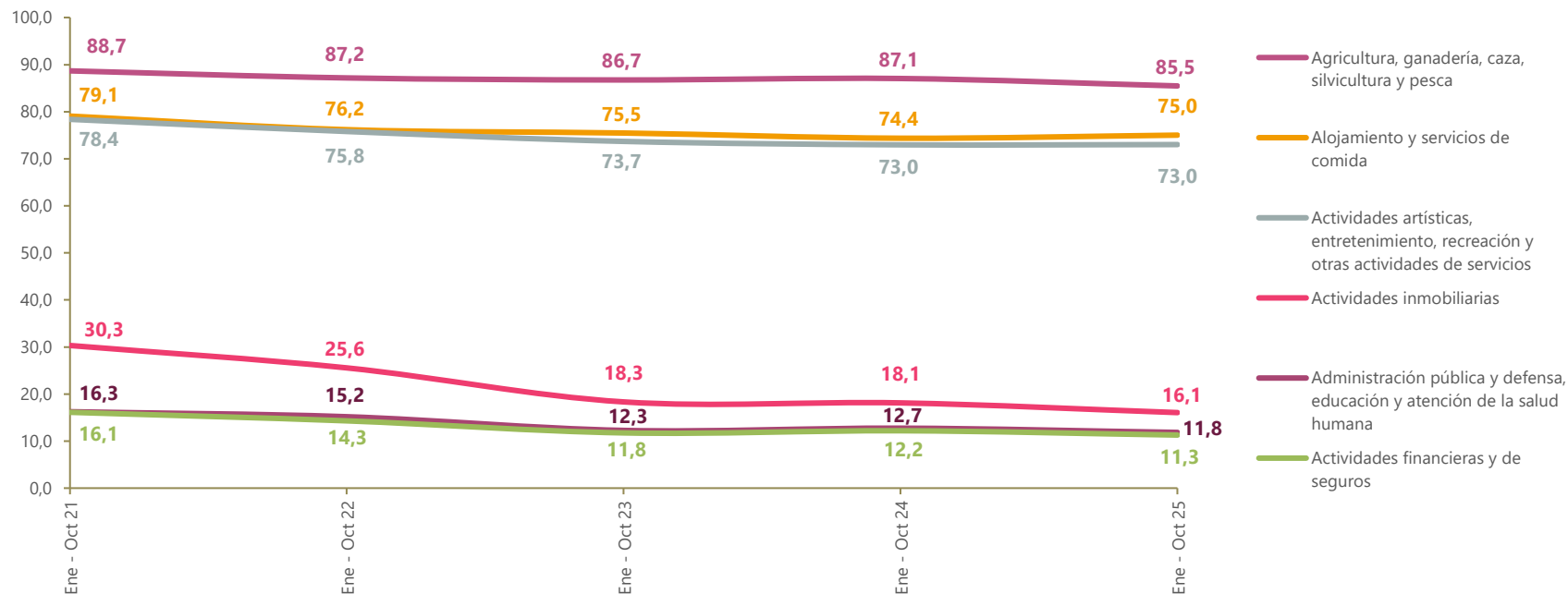

Fuente: DANE, GEIH.

^ La definición adoptada por el DANE para la medición de la ocupación informal, se basa en la resolución de la 17ª CIET de la OIT (2003) y de las recomendaciones del grupo de DELHI sobre las estadísticas del sector informal. En esta se indica que la ocupación informal se mide teniendo en cuenta, tanto a la empresa (sector) para los independientes, como la condición del puesto de trabajo para asalariados.

También son ocupados Informales, por definición, todos los Trabajadores sin remuneración y la categoría "Otro". La nota metodológica de la nueva medición de informalidad se puede consultar en el siguiente enlace: https://www.dane.gov.co/files/investigaciones/boletines/ech/ech/Nueva_medicion_informalidad.pdf

Notas:

• Las ramas de actividad económica están definidas con base en la Clasificación Industrial Internacional Uniforme -CIIU Rev. 4 A.C. (2022). El gráfico presenta las 3 ramas de actividad con mayor proporción de informalidad y las 3 ramas de actividad con menor proporción de informalidad.

Población ocupada que está afiliada o hace parte de una asociación gremial o sindical
según sexo



Total Nacional

Enero - octubre (2023 - 2025)

Población ocupada		Total nacional					
		Ene - oct 2023	Distribución (%)	Ene - oct 2024	Distribución (%)	Ene - oct 2025	Distribución (%)
Total	Total	22.741	100,0	22.921	100,0	23.711	100,0
	Si	821	3,6	812	3,5	863	3,6
	No	21.920	96,4	22.109	96,5	22.848	96,4
Hombres	TOTAL	13.331	100,0	13.443	100,0	13.880	100,0
	Si	466	3,5	458	3,4	483	3,5
	No	12.865	96,5	12.985	96,6	13.397	96,5
Mujeres	TOTAL	9.410	100,0	9.477	100,0	9.831	100,0
	Si	355	3,8	354	3,7	379	3,9
	No	9.055	96,2	9.124	96,3	9.451	96,1

Notas: • Datos expandidos con proyecciones de población elaboradas con base en los resultados del Censo Nacional de Población y Vivienda 2018.
• Poblaciones en miles.
Fuente: DANE, GEIH.

Población ocupada que está afiliada o hace parte de una asociación gremial o sindical según posición ocupacional

Total Nacional

Enero - octubre (2023 - 2025)



Población ocupada		Total nacional					
		Ene - oct 2023	Distribución (%)	Ene - oct 2024	Distribución (%)	Ene - oct 2025	Distribución (%)
Total	Total	22.741	100,0	22.921	100,0	23.711	100,0
	Si	821	3,6	812	3,5	863	3,6
	No	21.920	96,4	22.109	96,5	22.848	96,4
Obrero, empleado particular	TOTAL	9.875	100,0	10.135	100,0	10.497	100,0
	Si	258	2,6	260	2,6	301	2,9
	No	9.617	97,4	9.875	97,4	10.196	97,1
Trabajador por cuenta propia	TOTAL	9.492	100,0	9.366	100,0	9.822	100,0
	Si	181	1,9	189	2,0	196	2,0
	No	9.311	98,1	9.176	98,0	9.625	98,0
Obrero, empleado del gobierno	TOTAL	924	100,0	892	100,0	867	100,0
	Si	331	35,8	310	34,7	309	35,7
	No	593	64,2	583	65,3	558	64,3
Patrón o empleador	TOTAL	638	100,0	610	100,0	573	100,0
	Si	30	4,7	35	5,7	30	5,2
	No	608	95,3	575	94,3	543	94,8
Otras posiciones ocupacionales*	TOTAL	1.802	100,0	1.906	100,0	1.942	100,0
	Si	22	1,2	18	1,0	27	1,4
	No	1.780	98,8	1.888	99,0	1.916	98,6

Notas: • Datos expandidos con proyecciones de población elaboradas con base en los resultados del Censo Nacional de Población y Vivienda 2018.

• Por efecto de redondeo y la no inclusión de la categoría "Otro", la sumas de las distribuciones, variaciones absolutas y contribuciones pueden diferir del total.

• Poblaciones en miles.

• las posiciones ocupacionales se definen a partir de la Clasificación Internacional de la Situación en el Empleo CISE-93. Las definiciones de las posiciones ocupacionales se pueden consultar en el Manual de recolección y conceptos básicos de la GEIH en el siguiente enlace: <https://microdatos.dane.gov.co/index.php/catalog/853/related-materials> (páginas 88 a 92).

* Agrupa las categorías Trabajador familiar sin remuneración, Jornalero o peón y Empleado doméstico.

Fuente: DANE, GEIH.



Población ocupada según rango de ingresos (ganancias y salarios laborales)

Total nacional

Enero – octubre (2023 - 2025)



Población ocupada según rango de ingresos (ganancias y salarios laborales)

Total Nacional

Enero - octubre (2023 - 2025)



Miles de personas	Total nacional					
	Menos de 1 smmlv	1 smmlv	Más de 1 smmlv a 2 smmlv	Más de 2 smmlv a 3 smmlv	Más de 3 smmlv	No informa
Enero - octubre 2023	10.492	2.514	5.765	1.260	1.785	466
Enero - octubre 2024	10.150	3.716	5.004	1.213	1.652	720
Enero - octubre 2025	11.387	2.408	6.081	1.590	1.558	248

Distribución porcentual	Total nacional					
	Menos de 1 smmlv	1 smmlv	Más de 1 smmlv a 2 smmlv	Más de 2 smmlv a 3 smmlv	Más de 3 smmlv	No informa
Enero - octubre 2023	47,1	11,3	25,9	5,7	8,0	2,1
Enero - octubre 2024	45,2	16,5	22,3	5,4	7,4	3,2
Enero - octubre 2025	48,9	10,3	26,1	6,8	6,7	1,1

Notas: • Datos expandidos con proyecciones de población elaboradas con base en los resultados del Censo Nacional de Población y Vivienda 2018.
• Las ganancias y salarios laborales corresponden a los ingresos monetarios de la primera actividad.
• Se excluye la categoría trabajador familiar sin remuneración.
• El total ocupados corresponde aquellos que reportan ingresos, es decir, asalariados e independientes, por tal razón puede diferir de los totales mostrados en las diapositivas anteriores.

Fuente: DANE, GEIH.



Población ocupada según rango de ingresos, situación en la ocupación y sexo

Total Nacional

Enero - octubre (2023 - 2025)

Rango de ingresos/Situación en la ocupación		Total nacional								
		Ene - oct 2023			Ene - oct 2024			Ene - oct 2025		
		Total	Hombres	Mujeres	Total	Hombres	Mujeres	Total	Hombres	Mujeres
Total	Total	22.741	13.331	9.410	22.921	13.443	9.477	23.711	13.880	9.831
	Asalariado	12.141	6.787	5.354	12.468	7.034	5.434	12.869	7.193	5.676
	Independiente	10.140	6.382	3.758	9.987	6.244	3.743	10.404	6.526	3.877
	Sin remuneración	460	162	298	466	166	300	438	160	278
Menos de 1 smmlv	Total	10.492	6.000	4.491	10.150	5.840	4.310	11.387	6.529	4.858
	Asalariado	3.327	1.678	1.649	3.329	1.736	1.593	4.157	2.173	1.984
	Independiente	7.164	4.322	2.842	6.822	4.104	2.718	7.230	4.357	2.873
1 smmlv	Total	2.514	1.410	1.103	3.716	2.162	1.553	2.408	1.368	1.040
	Asalariado	2.425	1.353	1.072	3.359	1.912	1.447	2.349	1.332	1.017
	Independiente	89	58	31	357	250	106	59	36	23

Continúa siguiente diapositiva

Notas: • Poblaciones en miles.

- Datos expandidos con proyecciones de población elaboradas con base en los resultados del Censo Nacional de Población y Vivienda 2018.
- Se excluye la categoría trabajador familiar sin remuneración.
- Las ganancias y salarios laborales corresponden a los ingresos monetarios de la primera actividad.
- El total ocupados corresponde aquellos que reportan ingresos, es decir, asalariados e independientes, por tal razón puede diferir de los totales mostrados en las diapositivas anteriores.

Fuente: DANE, GEIH.

Población ocupada según rango de ingresos, situación en la ocupación y sexo

Total Nacional

Enero - octubre (2023 - 2025)



Rango de ingresos/Situación en la ocupación		Total nacional								
		Ene - oct 2023			Ene - oct 2024			Ene - oct 2025		
		Total	Hombres	Mujeres	Total	Hombres	Mujeres	Total	Hombres	Mujeres
Más de 1 smmlv a 2 smmlv	Total	5.765	3.734	2.031	5.004	3.195	1.810	6.081	3.885	2.196
	Asalariado	4.046	2.495	1.550	3.513	2.148	1.366	4.117	2.486	1.631
	Independiente	1.720	1.239	481	1.491	1.047	444	1.965	1.399	566
Más de 2 smmlv a 3 smmlv	Total	1.260	709	552	1.213	678	535	1.590	898	693
	Asalariado	856	452	404	832	443	389	1.045	546	498
	Independiente	404	257	148	381	235	146	546	351	195
Más de 3 smmlv	Total	1.785	1.018	766	1.652	933	718	1.558	880	678
	Asalariado	1.274	688	587	1.139	618	521	1.093	593	500
	Independiente	510	331	180	513	315	198	464	287	178
No informa	Total	466	297	168	720	469	251	248	160	88
	Asalariado	213	121	91	296	177	119	108	63	45
	Independiente	253	176	77	423	292	131	140	97	43

Notas: • Poblaciones en miles.

- Datos expandidos con proyecciones de población elaboradas con base en los resultados del Censo Nacional de Población y Vivienda 2018.
- Se excluye la categoría trabajador familiar sin remuneración.
- Las ganancias y salarios laborales corresponden a los ingresos monetarios de la primera actividad.
- El total ocupados corresponde aquellos que reportan ingresos, es decir, asalariados e independientes, por tal razón puede diferir de los totales mostrados en las diapositivas anteriores.

Fuente: DANE, GEIH.

Distribución porcentual de la población ocupada según rango de ingresos, situación en la ocupación y sexo



Total Nacional

Enero - octubre (2023 - 2025)

Rango de ingresos/Situación en la ocupación		Total nacional								
		Ene - oct 2023			Ene - oct 2024			Ene - oct 2025		
		Total	Hombres	Mujeres	Total	Hombres	Mujeres	Total	Hombres	Mujeres
Total	Total	100,0	58,6	41,4	100,0	58,7	41,3	100,0	58,5	41,5
	Asalariado	53,4	55,9	44,1	54,4	56,4	43,6	54,3	55,9	44,1
	Independiente	44,6	62,9	37,1	43,6	62,5	37,5	43,9	62,7	37,3
	Sin remuneración	2,0	35,3	64,7	2,0	35,6	64,4	1,8	36,6	63,4
Menos de 1 smmlv	Total	100,0	57,2	42,8	100,0	57,5	42,5	100,0	57,3	42,7
	Asalariado	31,7	50,4	49,6	32,8	52,2	47,8	36,5	52,3	47,7
	Independiente	68,3	60,3	39,7	67,2	60,2	39,8	63,5	60,3	39,7
1 smmlv	Total	100,0	56,1	43,9	100,0	58,2	41,8	100,0	56,8	43,2
	Asalariado	96,5	55,8	44,2	90,4	56,9	43,1	97,6	56,7	43,3
	Independiente	3,5	64,9	35,1	9,6	70,2	29,8	2,4	61,6	38,4

Continúa siguiente diapositiva

Notas: • Datos expandidos con proyecciones de población elaboradas con base en los resultados del Censo Nacional de Población y Vivienda 2018.
• Se excluye la categoría trabajador familiar sin remuneración.
• Las ganancias y salarios laborales corresponden a los ingresos monetarios de la primera actividad.
• El total ocupados corresponde aquellos que reportan ingresos, es decir, asalariados e independientes, por tal razón puede diferir de los totales mostrados en las diapositivas anteriores.

Fuente: DANE, GEIH.

Distribución porcentual de la población ocupada según rango de ingresos, situación en la ocupación y sexo



Total Nacional

Enero - octubre (2023 - 2025)

Rango de ingresos/Situación en la ocupación		Total nacional								
		Ene - oct 2023			Ene - oct 2024			Ene - oct 2025		
		Total	Hombres	Mujeres	Total	Hombres	Mujeres	Total	Hombres	Mujeres
Más de 1 smmlv a 2 smmlv	Total	100,0	64,8	35,2	100,0	63,8	36,2	100,0	63,9	36,1
	Asalariado	70,2	61,7	38,3	70,2	61,1	38,9	67,7	60,4	39,6
	Independiente	29,8	72,0	28,0	29,8	70,2	29,8	32,3	71,2	28,8
Más de 2 smmlv a 3 smmlv	Total	100,0	56,2	43,8	100,0	55,9	44,1	100,0	56,4	43,6
	Asalariado	67,9	52,8	47,2	68,6	53,3	46,7	65,7	52,3	47,7
	Independiente	32,1	63,5	36,5	31,4	61,6	38,4	34,3	64,3	35,7
Más de 3 smmlv	Total	100,0	57,1	42,9	100,0	56,5	43,5	100,0	56,5	43,5
	Asalariado	71,4	54,0	46,0	69,0	54,3	45,7	70,2	54,2	45,8
	Independiente	28,6	64,8	35,2	31,0	61,5	38,5	29,8	61,7	38,3
No informa	Total	100,0	63,8	36,2	100,0	65,2	34,8	100,0	64,5	35,5
	Asalariado	45,6	57,1	42,9	41,2	59,7	40,3	43,5	58,7	41,3
	Independiente	54,4	69,5	30,5	58,8	69,0	31,0	56,5	69,0	31,0

Notas: • Datos expandidos con proyecciones de población elaboradas con base en los resultados del Censo Nacional de Población y Vivienda 2018.

• Se excluye la categoría trabajador familiar sin remuneración.

• Las ganancias y salarios laborales corresponden a los ingresos monetarios de la primera actividad.

• El total ocupados corresponde aquellos que reportan ingresos, es decir, asalariados e independientes, por tal razón puede diferir de los totales mostrados en las diapositivas anteriores.

Fuente: DANE, GEIH.



Ingresos promedios

Total nacional y 13 ciudades y
áreas metropolitana

Enero – octubre (2023 - 2025)



Ingresos promedios (Ganancias y salarios)

Total Nacional y 13 ciudades y áreas metropolitanas

Enero - octubre (2023 - 2025)

SMMLV 2023: \$1.160.000
SMMLV 2024: \$1.300.000
SMMLV 2025: \$1.423.500

Pesos corrientes	Total nacional		
	Enero - octubre 2023	Enero - octubre 2024	Enero - octubre 2025
Asalariados	1.860.365	2.005.417	2.158.174
Independientes	1.128.127	1.265.068	1.384.199

Pesos corrientes	Total 13 ciudades y áreas metropolitanas		
	Enero - octubre 2023	Enero - octubre 2024	Enero - octubre 2025
Asalariados	2.253.627	2.438.669	2.575.541
Independientes	1.629.882	1.821.352	1.911.991

Notas: • valores a pesos corrientes.

- Datos expandidos con proyecciones de población elaboradas con base en los resultados del Censo Nacional de Población y Vivienda 2018.
- Se excluye la categoría trabajador familiar sin remuneración.
- Las ganancias y salarios laborales corresponden a los ingresos monetarios de la primera actividad.
- A.M.: área metropolitana

Fuente: DANE, GEIH.

Ingresos promedios (Ganancias y salarios) según sexo

Total Nacional y 13 ciudades y áreas metropolitanas

Enero - octubre (2023 - 2025)



SMMLV 2023: \$1.160.000
SMMLV 2024: \$1.300.000
SMMLV 2025: \$1.423.500

Pesos corrientes	Total nacional								
	Enero - octubre 2023			Enero - octubre 2024			Enero - octubre 2025		
	TOTAL	Hombre	Mujer	TOTAL	Hombre	Mujer	TOTAL	Hombre	Mujer
Asalariados	1.860.365	1.916.843	1.788.838	2.005.417	2.053.110	1.943.888	2.158.174	2.209.324	2.093.408
Independientes	1.128.127	1.231.603	953.673	1.265.068	1.362.489	1.104.548	1.384.199	1.487.071	1.211.684

Pesos corrientes	Total 13 ciudades y áreas metropolitanas								
	Enero - octubre 2023			Enero - octubre 2024			Enero - octubre 2025		
	TOTAL	Hombre	Mujer	TOTAL	Hombre	Mujer	TOTAL	Hombre	Mujer
Asalariados	2.253.627	2.386.830	2.108.121	2.438.669	2.565.565	2.298.555	2.575.541	2.707.677	2.433.015
Independientes	1.629.882	1.836.369	1.341.936	1.821.352	2.035.164	1.540.815	1.911.991	2.084.285	1.674.715

Notas: • valores a pesos corrientes.

- Datos expandidos con proyecciones de población elaboradas con base en los resultados del Censo Nacional de Población y Vivienda 2018.
- Se excluye la categoría trabajador familiar sin remuneración.
- Las ganancias y salarios laborales corresponden a los ingresos monetarios de la primera actividad.
- A.M.: área metropolitana

Fuente: DANE, GEIH.



Cotización a pensión:

Población en edad de trabajar (PET)

Población ocupada

Población desocupada

Población fuera de la fuerza de trabajo

Total nacional

Enero – octubre (2023 - 2025)





Población en edad de trabajar (PET) según sexo y cotización a fondo de pensión

Total Nacional

Enero - octubre (2023 - 2025)

PET		Total nacional					
		Ene - oct 2023	Distribución (%)	Ene - oct 2024	Distribución (%)	Ene - oct 2025	Distribución (%)
Total	Total	39.500	100,0	40.073	100,0	40.628	100,0
	Si	9.837	24,9	10.079	25,2	10.457	25,7
	No	27.698	70,1	27.979	69,8	28.062	69,1
	Ya es pensionado	1.964	5,0	2.015	5,0	2.109	5,2
Hombres	TOTAL	18.958	100,0	19.228	100,0	19.487	100,0
	Si	5.473	28,9	5.663	29,5	5.823	29,9
	No	12.439	65,6	12.487	64,9	12.537	64,3
	Ya es pensionado	1.046	5,5	1.079	5,6	1.128	5,8
Mujeres	TOTAL	20.542	100,0	20.845	100,0	21.142	100,0
	Si	4.365	21,2	4.416	21,2	4.635	21,9
	No	15.259	74,3	15.493	74,3	15.525	73,4
	Ya es pensionado	918	4,5	936	4,5	982	4,6

Notas: • Datos expandidos con proyecciones de población elaboradas con base en los resultados del Censo Nacional de Población y Vivienda 2018.

• Poblaciones en miles.

Fuente: DANE, GEIH.

Población en edad de trabajar (PET) según sexo, edad y cotización a pensión



Total Nacional

Enero - octubre (2023 - 2025)

PET Hombres		Total nacional					
		Ene - oct 2023	Distribución (%)	Ene - oct 2024	Distribución (%)	Ene - oct 2025	Distribución (%)
Hombres de 62 años y más	TOTAL	2.979	100,0	3.114	100,0	3.236	100,0
	Si	168	5,6	171	5,5	168	5,2
	No	1.960	65,8	2.057	66,0	2.129	65,8
	Ya es pensionado	851	28,6	886	28,4	939	29,0

PET Mujeres		Total nacional					
		Ene - oct 2023	Distribución (%)	Ene - oct 2024	Distribución (%)	Ene - oct 2025	Distribución (%)
Mujeres de 57 años y más	TOTAL	5.107	100,0	5.269	100,0	5.413	100,0
	Si	259	5,1	253	4,8	233	4,3
	No	3.977	77,9	4.118	78,2	4.240	78,3
	Ya es pensionado	871	17,1	898	17,0	939	17,4

Notas: • Datos expandidos con proyecciones de población elaboradas con base en los resultados del Censo Nacional de Población y Vivienda 2018.

• Poblaciones en miles.

Fuente: DANE, GEIH.



Población ocupada según sexo y cotización a fondo de pensión

Total Nacional

Enero - octubre (2023 - 2025)

Población ocupada		Total nacional					
		Ene - oct 2023	Distribución (%)	Ene - oct 2024	Distribución (%)	Ene - oct 2025	Distribución (%)
Total	Total	22.741	100,0	22.921	100,0	23.711	100,0
	Si	9.604	42,2	9.848	43,0	10.249	43,2
	No	12.793	56,3	12.707	55,4	13.075	55,1
	Ya es pensionado	344	1,5	366	1,6	387	1,6
Hombres	TOTAL	13.331	100,0	13.443	100,0	13.880	100,0
	Si	5.382	40,4	5.568	41,4	5.740	41,4
	No	7.735	58,0	7.650	56,9	7.910	57,0
	Ya es pensionado	214	1,6	225	1,7	230	1,7
Mujeres	TOTAL	9.410	100,0	9.477	100,0	9.831	100,0
	Si	4.221	44,9	4.280	45,2	4.509	45,9
	No	5.058	53,8	5.057	53,4	5.165	52,5
	Ya es pensionado	130	1,4	140	1,5	157	1,6

Notas: • Datos expandidos con proyecciones de población elaboradas con base en los resultados del Censo Nacional de Población y Vivienda 2018.

• Poblaciones en miles.

Fuente: DANE, GEIH.



Población ocupada según sexo, edad y cotización a pensión

Total Nacional

Enero - octubre (2023 - 2025)

Hombres ocupados		Total nacional					
		Ene - oct 2023	Distribución (%)	Ene - oct 2024	Distribución (%)	Ene - oct 2025	Distribución (%)
TOTAL		1.259	100,0	1.310	100,0	1.387	100,0
Hombres de 62 años y más	Si	158	12,5	158	12,1	159	11,4
	No	952	75,7	990	75,5	1.061	76,5
	Ya es pensionado	149	11,8	163	12,4	167	12,0

Mujeres ocupadas		Total nacional					
		Ene - oct 2023	Distribución (%)	Ene - oct 2024	Distribución (%)	Ene - oct 2025	Distribución (%)
TOTAL		1.211	100,0	1.257	100,0	1.308	100,0
Mujeres de 57 años y más	Si	232	19,2	232	18,4	217	16,6
	No	861	71,1	893	71,0	942	72,0
	Ya es pensionado	118	9,8	133	10,5	149	11,4

Notas: • Datos expandidos con proyecciones de población elaboradas con base en los resultados del Censo Nacional de Población y Vivienda 2018.

• Poblaciones en miles.

Fuente: DANE, GEIH.



Población desocupada según sexo y cotización a fondo de pensión

Total Nacional

Enero - octubre (2023 - 2025)

Población desocupada		Total nacional					
		Ene - oct 2023	Distribución (%)	Ene - oct 2024	Distribución (%)	Ene - oct 2025	Distribución (%)
Total	Total	2.608	100,0	2.678	100,0	2.395	100,0
	Si	95	3,7	93	3,5	82	3,4
	No	2.490	95,5	2.559	95,6	2.289	95,6
	Ya es pensionado	23	0,9	26	1,0	24	1,0
Hombres	TOTAL	1.197	100,0	1.256	100,0	1.078	100,0
	Si	44	3,7	47	3,7	38	3,5
	No	1.138	95,0	1.190	94,7	1.021	94,7
	Ya es pensionado	15	1,3	20	1,6	19	1,7
Mujeres	TOTAL	1.410	100,0	1.422	100,0	1.318	100,0
	Si	51	3,6	46	3,2	44	3,3
	No	1.351	95,8	1.370	96,3	1.268	96,2
	Ya es pensionado	7	0,5	6	0,4	5	0,4

Notas: • Datos expandidos con proyecciones de población elaboradas con base en los resultados del Censo Nacional de Población y Vivienda 2018.

• Poblaciones en miles.

Fuente: DANE, GEIH.



Población desocupada según sexo, edad y cotización a pensión

Total Nacional

Enero - octubre (2023 - 2025)

Hombres desocupados		Total nacional					
		Ene - oct 2023	Distribución (%)	Ene - oct 2024	Distribución (%)	Ene - oct 2025	Distribución (%)
Hombres de 62 años y más	TOTAL	81	100,0	89	100,0	81	100,0
	Si	3	3,1	4	4,1	2	2,8
	No	71	87,4	75	84,4	70	85,6
	Ya es pensionado	8	9,5	10	11,4	9	11,6

Mujeres desocupadas		Total nacional					
		Ene - oct 2023	Distribución (%)	Ene - oct 2024	Distribución (%)	Ene - oct 2025	Distribución (%)
Mujeres de 57 años y más	TOTAL	74	100,0	64	100,0	57	100,0
	Si	4	5,0	1	2,1	1	2,5
	No	64	86,5	58	90,0	52	89,9
	Ya es pensionado	6	8,5	5	7,9	4	7,5

Notas: • Datos expandidos con proyecciones de población elaboradas con base en los resultados del Censo Nacional de Población y Vivienda 2018.

• Poblaciones en miles.

Fuente: DANE, GEIH.



Población fuera de la fuerza de trabajo según sexo y cotización a fondo de pensión

Total Nacional

Enero - octubre (2023 - 2025)

Población fuera de la fuerza de trabajo		Total nacional					
		Ene - oct 2023	Distribución (%)	Ene - oct 2024	Distribución (%)	Ene - oct 2025	Distribución (%)
Total	Total	14.151	100,0	14.474	100,0	14.522	100,0
	Si	138	1,0	139	1,0	127	0,9
	No	12.415	87,7	12.712	87,8	12.698	87,4
	Ya es pensionado	1.597	11,3	1.623	11,2	1.698	11,7
Hombres	TOTAL	4.429	100,0	4.529	100,0	4.529	100,0
	Si	46	1,0	48	1,1	44	1,0
	No	3.566	80,5	3.646	80,5	3.606	79,6
	Ya es pensionado	817	18,4	834	18,4	879	19,4
Mujeres	TOTAL	9.722	100,0	9.946	100,0	9.993	100,0
	Si	92	0,9	90	0,9	82	0,8
	No	8.849	91,0	9.066	91,2	9.092	91,0
	Ya es pensionado	780	8,0	789	7,9	819	8,2

Notas: • Datos expandidos con proyecciones de población elaboradas con base en los resultados del Censo Nacional de Población y Vivienda 2018.

• Poblaciones en miles.

Fuente: DANE, GEIH.

Población fuera de la fuerza de trabajo según sexo, edad y cotización a pensión



Total Nacional

Enero - octubre (2023 - 2025)

Hombres fuera de la fuerza de trabajo		Total nacional					
		Ene - oct 2023	Distribución (%)	Ene - oct 2024	Distribución (%)	Ene - oct 2025	Distribución (%)
TOTAL		1.639	100,0	1.714	100,0	1.768	100,0
Hombres de 62 años y más	Si	8	0,5	10	0,6	7	0,4
	No	937	57,2	992	57,9	998	56,4
	Ya es pensionado	695	42,4	713	41,6	763	43,2

Mujeres fuera de la fuerza de trabajo		Total nacional					
		Ene - oct 2023	Distribución (%)	Ene - oct 2024	Distribución (%)	Ene - oct 2025	Distribución (%)
TOTAL		3.822	100,0	3.948	100,0	4.047	100,0
Mujeres de 57 años y más	Si	23	0,6	20	0,5	14	0,4
	No	3.053	79,9	3.167	80,2	3.247	80,2
	Ya es pensionado	746	19,5	760	19,3	786	19,4

Notas: • Datos expandidos con proyecciones de población elaboradas con base en los resultados del Censo Nacional de Población y Vivienda 2018.

• Poblaciones en miles.

Fuente: DANE, GEIH.



Demografía Empresarial

Creación y supervivencia
de empresas

1 de diciembre 2025



Demografía empresarial

Número de empresas activas en Colombia por sexo del representante legal (2018-2024)

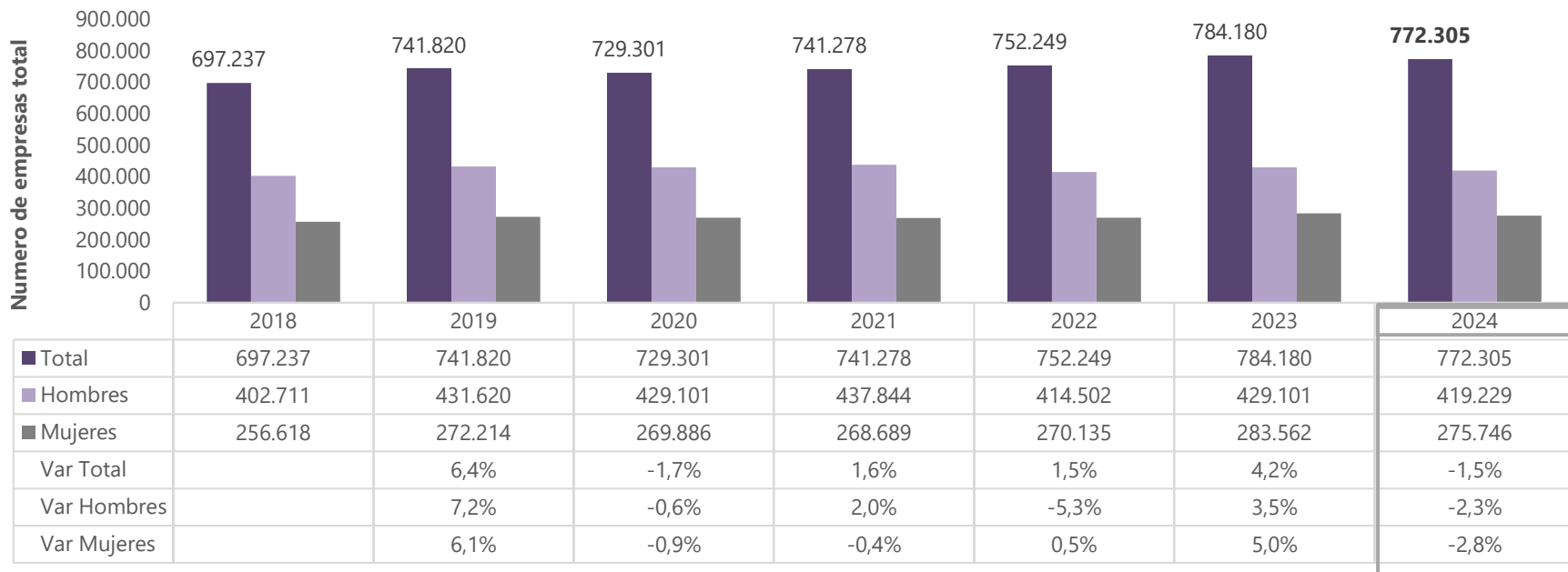

Fuente: DANE, Estadísticas de Dinámica y Demografía Empresarial (2025)

Notas:

- 10,5% de los registros de empresas nacidas no tienen identificación del sexo de representante legal
- Los indicadores de demografía empresarial siguen los criterios del Manual on Business Demography Statistics (Eurostat-OCDE, 2008). El universo de empresas y exclusiones usadas para formular los indicadores se describen la [Nota Estadística – Demografía y Dinámica Empresarial \(DANE, 2022\)](#).

Demografía empresarial

Creación de empresas en Colombia por sexo del representante legal (2018-2024)

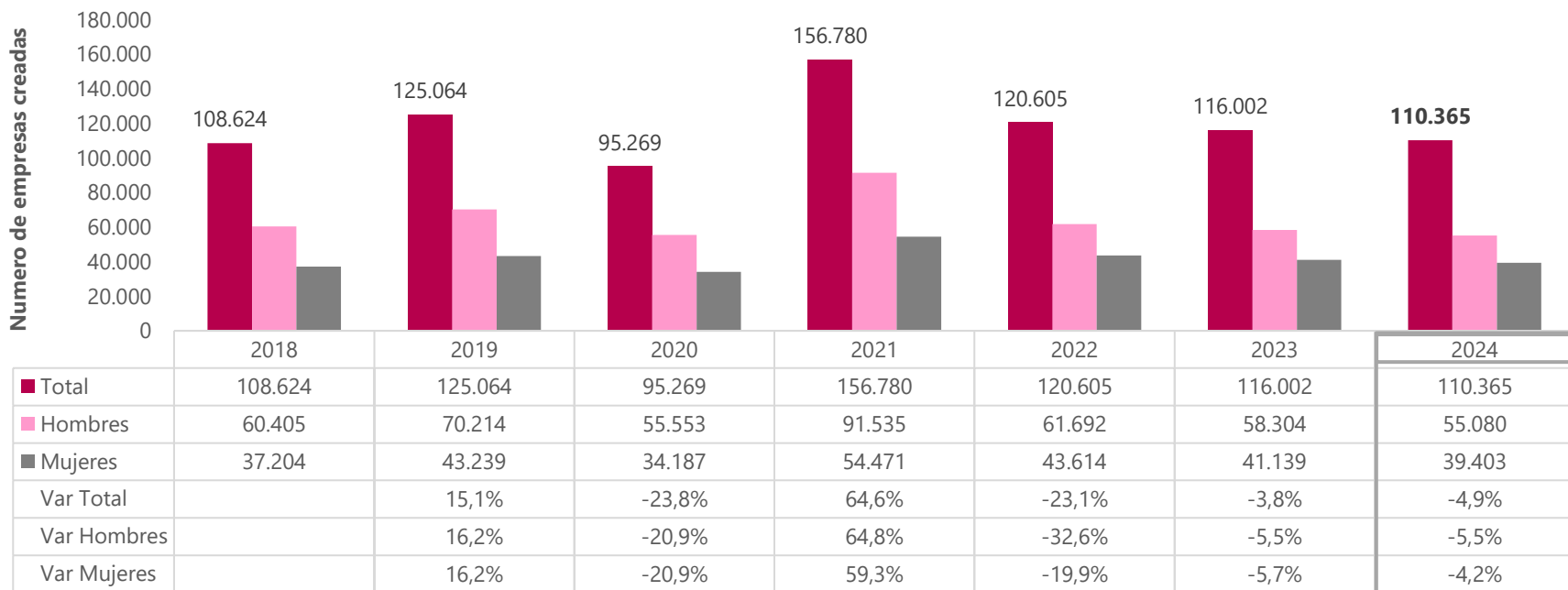

Fuente: DANE, Estadísticas de Dinámica y Demografía Empresarial (2025)

Notas:

- 10,5% de los registros de empresas nacidas no tienen identificación del sexo de representante legal
- Los indicadores de demografía empresarial siguen los criterios del Manual on Business Demography Statistics (Eurostat-OCDE, 2008). El universo de empresas y exclusiones usadas para formular los indicadores se describen la [Nota Estadística – Demografía y Dinámica Empresarial \(DANE, 2022\)](#).



Demografía empresarial

Creación y supervivencia de empresas en Colombia cohortes 2018-2023

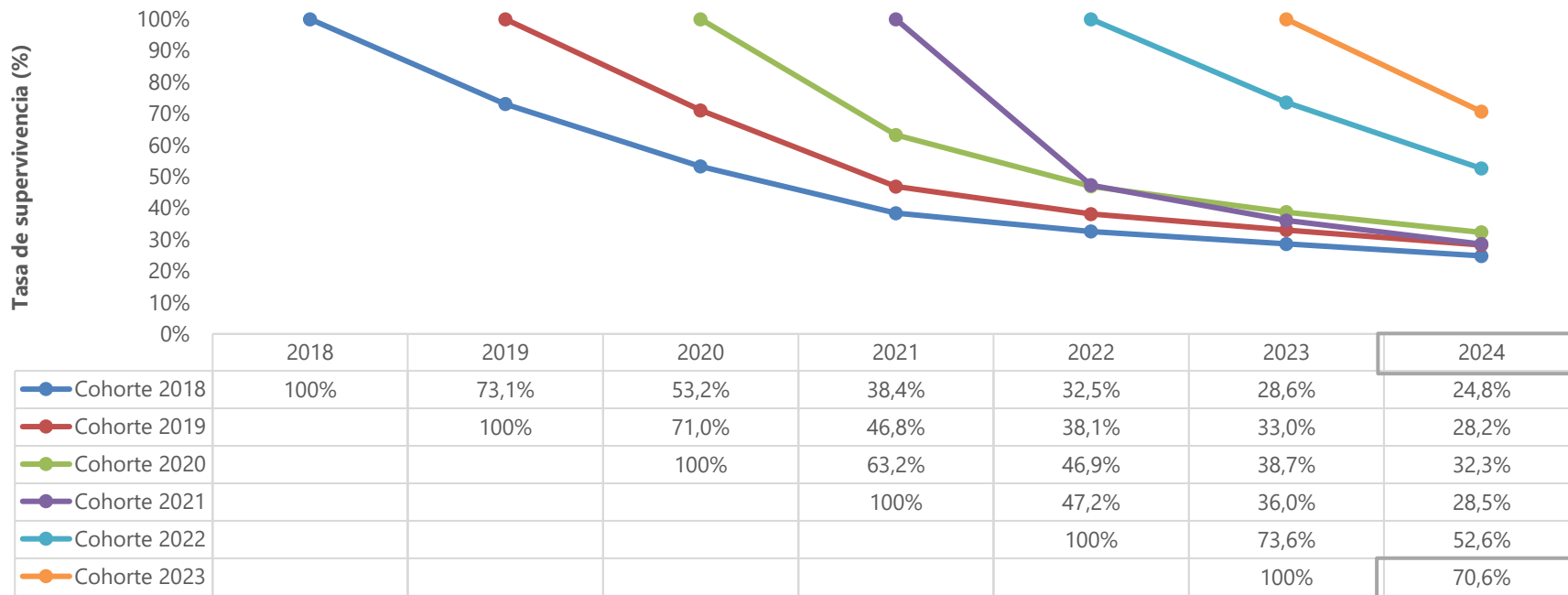

Fuente: DANE, Estadísticas de Dinámica y Demografía Empresarial (2025)

Notas:

- Los indicadores de demografía empresarial siguen los criterios del Manual on Business Demography Statistics (Eurostat-OCDE, 2008). El universo de empresas y exclusiones usadas para formular los indicadores se describen la [Nota Estadística – Demografía y Dinámica Empresarial \(DANE, 2022\)](#).



DANE

Resultados Operaciones Estadísticas DANE

Mesa de concertación salarial 2025



/DANEColombia



@DANEColombia



@DANEColombia



@DANEColombia



DANE_Colombia