



DANE

IPC

Índice de
Precios al
Consumidor

Principales Resultados

Diciembre 2025



Variación Total IPC

Diciembre 2025



IPC	Diciembre			
	Variación Anual		Variación Mensual	
	2024	2025	2024	2025
IPC total	5,20	5,10	0,46	0,27



Variación mensual y anual del IPC total

Enero 2022 – Diciembre de 2025

La última variación anual inferior a la observada al finalizar el año 2020 cuando el IPC alcanzó 1,61%

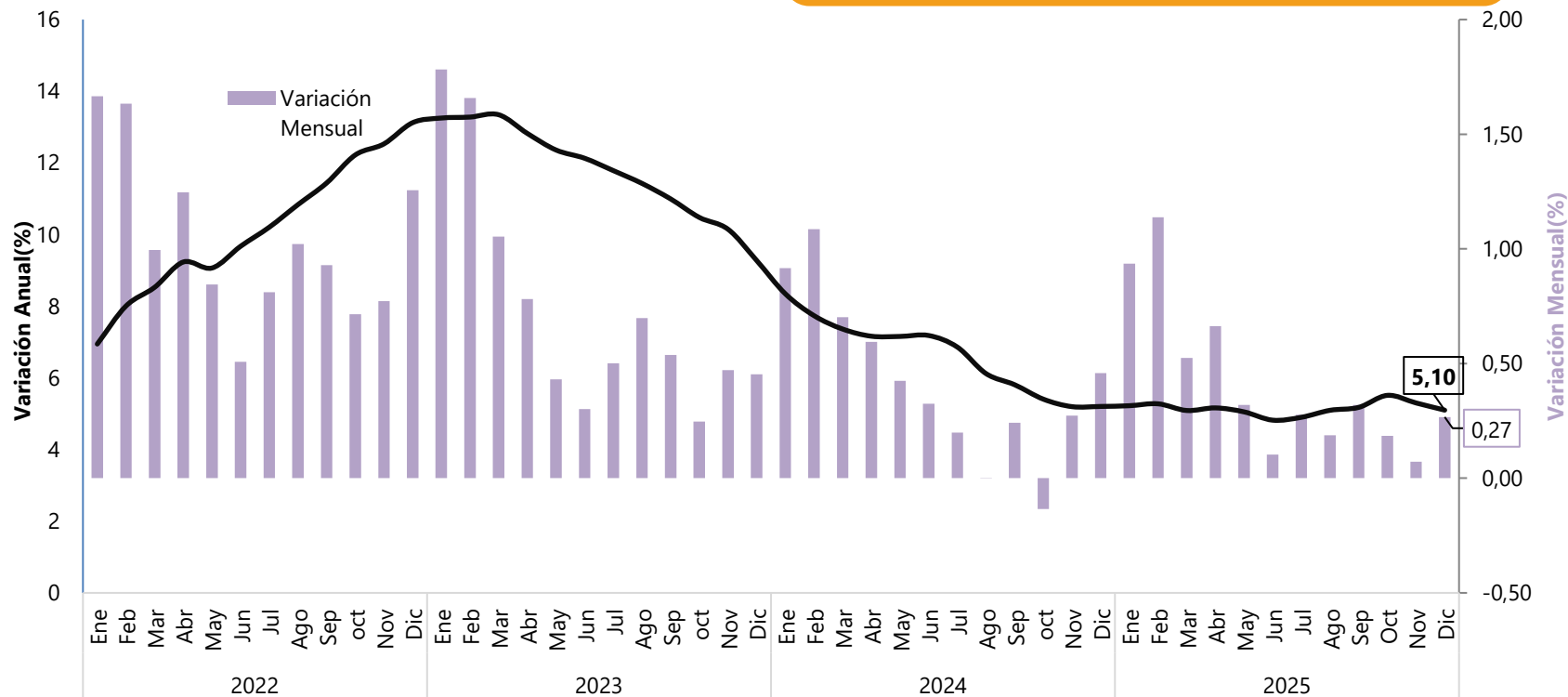

Variación anual del IPC total, del IPC de alimentos, del IPC sin alimentos y del IPC sin alimentos ni energéticos

Enero 2022 – Diciembre 2025

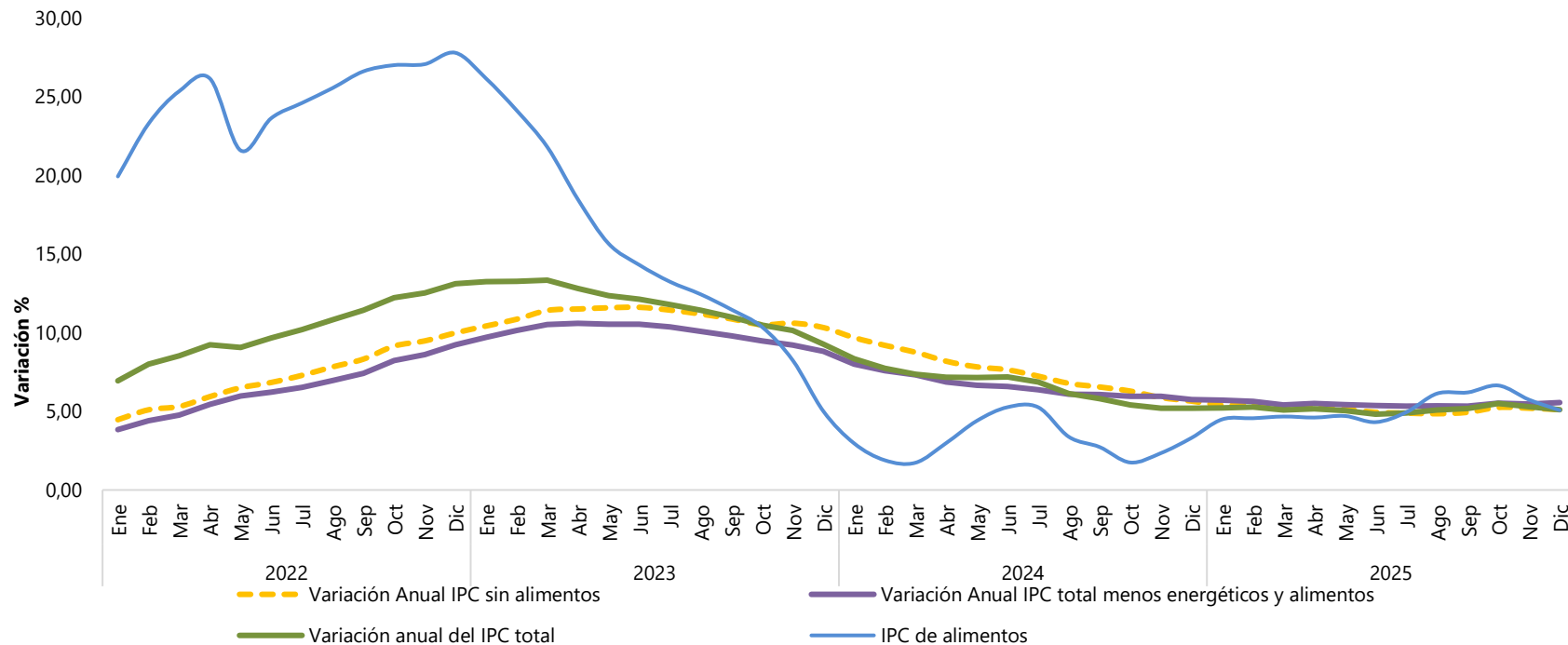



Variación y contribución anual del IPC por divisiones de gasto

Diciembre 2025

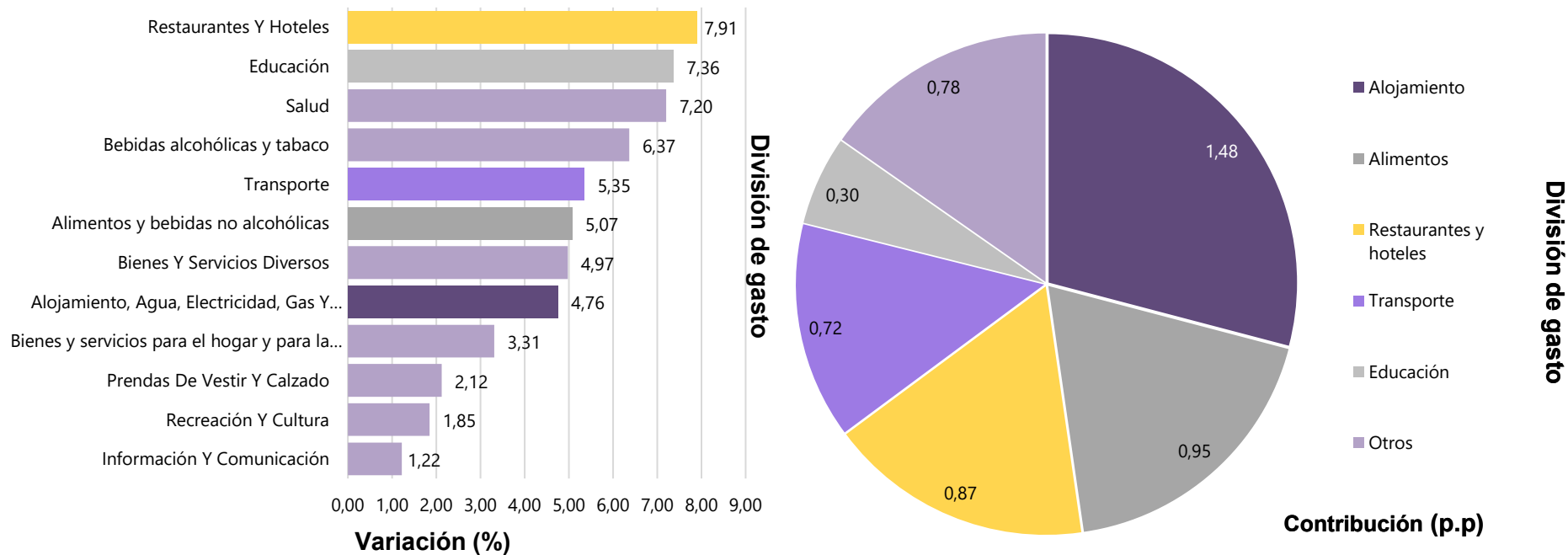

Nota: La diferencia en la suma de las variables, obedece al sistema de aproximación y redondeo.

Fuente: DANE - IPC



Variación y contribución mensual del IPC por divisiones de gasto

Diciembre 2025

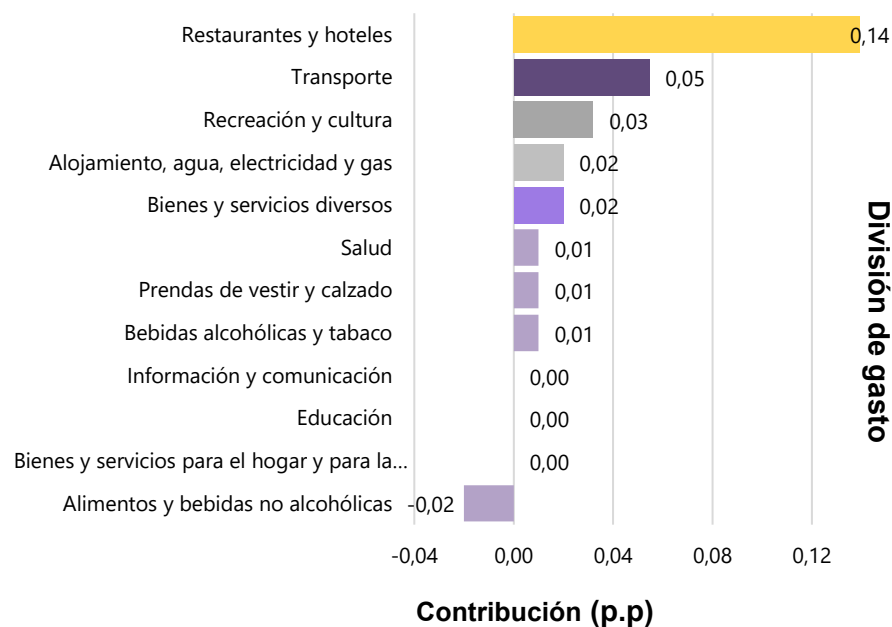
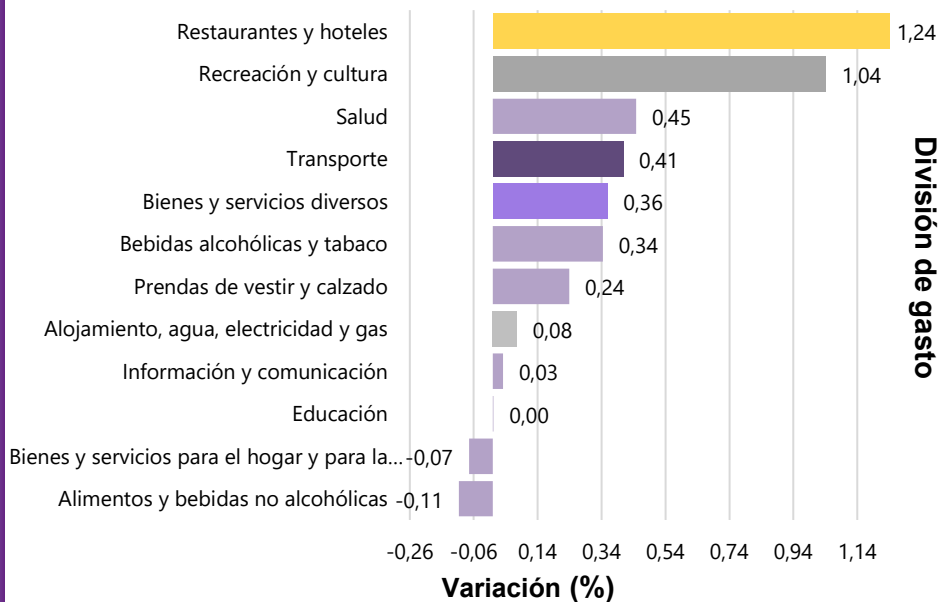

Nota: La diferencia en la suma de las variables, obedece al sistema de aproximación y redondeo.

Fuente: DANE - IPC



IPC. Variación mensual del IPC por divisiones de gasto

Noviembre 2025 – Diciembre 2025

IPC. Variaciones y contribuciones mensuales según divisiones de gasto para total ingresos				
Descripción	Noviembre - 2025		Diciembre - 2025	
	Variación (%)	Contribución (p.p)	Variación (%)	Contribución (p.p)
Restaurantes y hoteles	0,38	0,04	1,24	0,14
Transporte	0,29	0,04	0,41	0,05
Recreación y cultura	-0,48	-0,01	1,04	0,03
Alojamiento, agua, electricidad, gas y otros combustibles	0,28	0,09	0,08	0,02
Bienes y servicios diversos	0,39	0,02	0,36	0,02
Salud	0,71	0,01	0,45	0,01
Prendas de vestir y calzado	-0,02	0,00	0,24	0,01
Bebidas alcohólicas y tabaco	0,44	0,01	0,34	0,01
Información y comunicación	0,35	0,01	0,03	0,00
Educación	0,00	0,00	0,00	0,00
Bienes y servicios para el hogar y para la conservación ordinaria del hogar	0,19	0,01	-0,07	0,00
Alimentos y bebidas no alcohólicas	-0,72	-0,14	-0,11	-0,02
Total		0,07		0,27



Variación anual de subclases IPC con relevancia en la variación mensual

Enero 2022 – Diciembre 2025

Papa

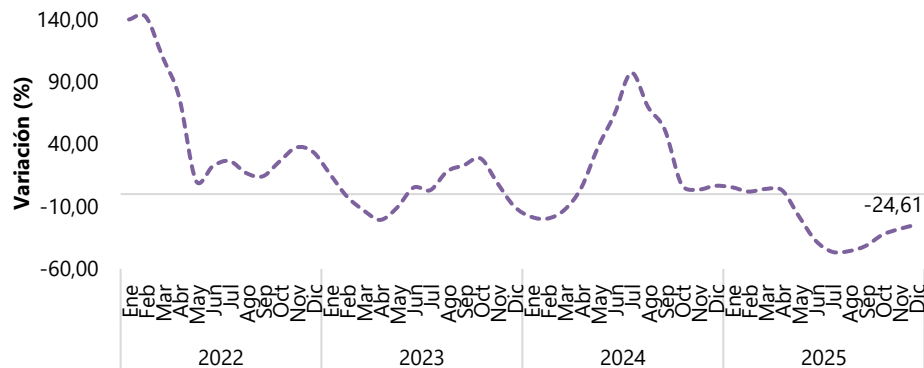

Arroz

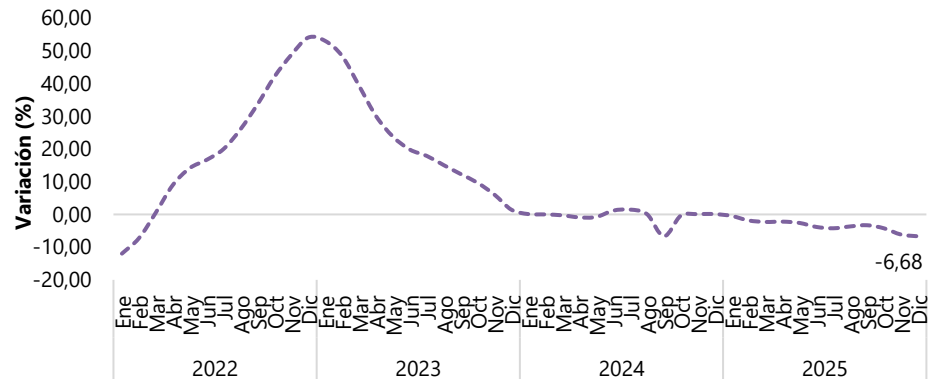

Carne de res

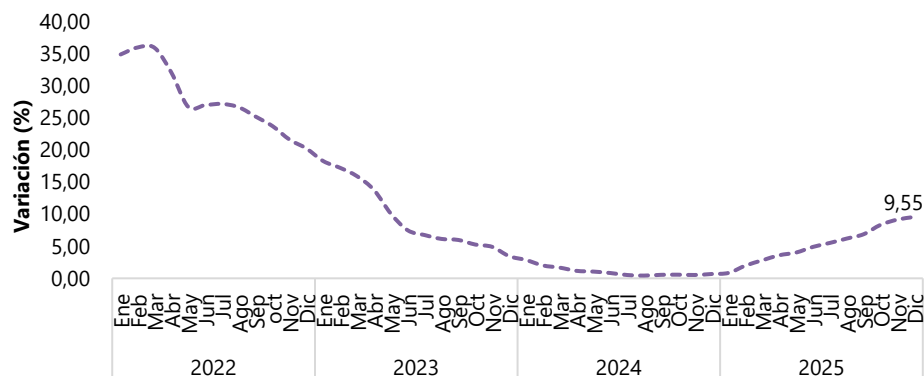

Comidas en establecimientos de servicio a la mesa

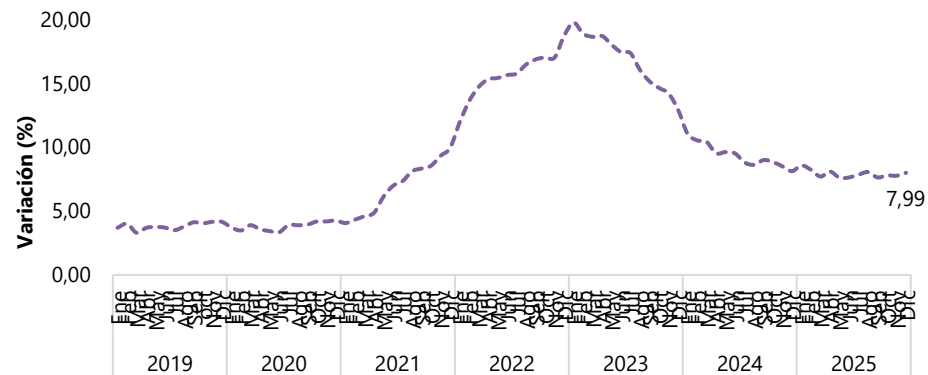

Variación mensual del IPC según clases de relevancia (Alimentos para consumo dentro del hogar)



Enero 2023 – Diciembre 2025

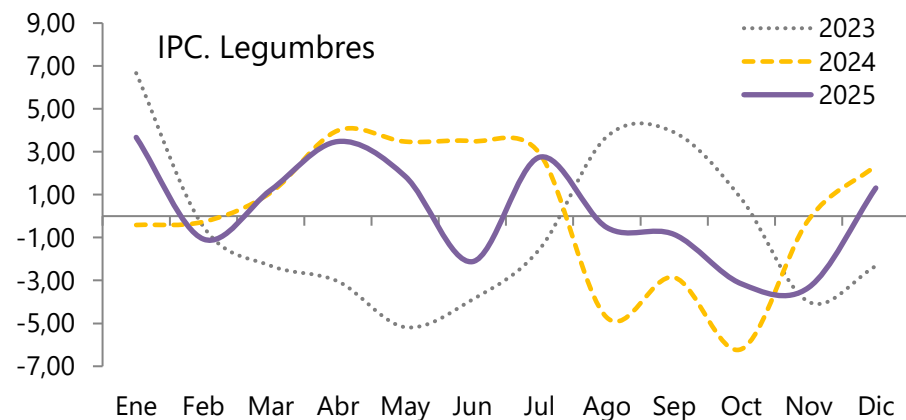
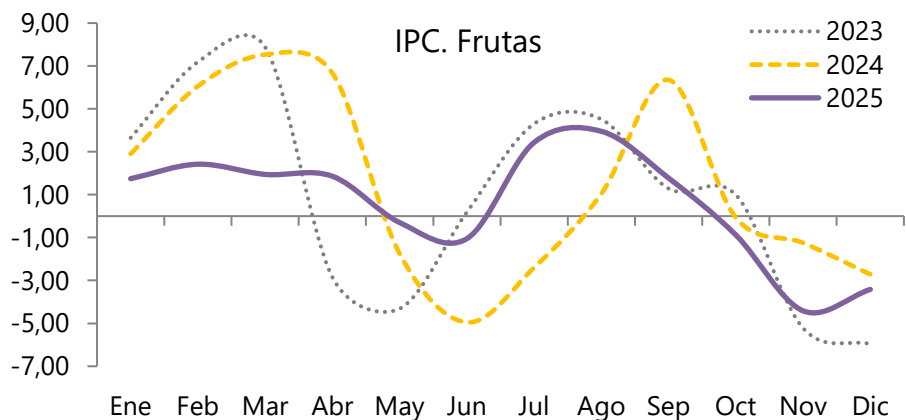
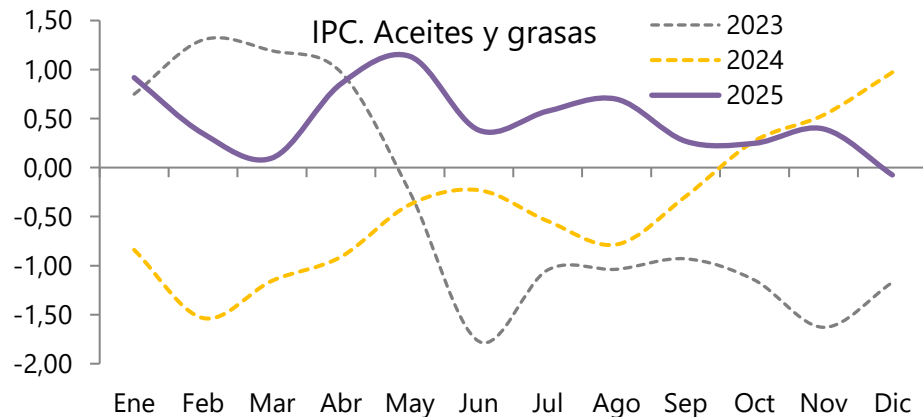
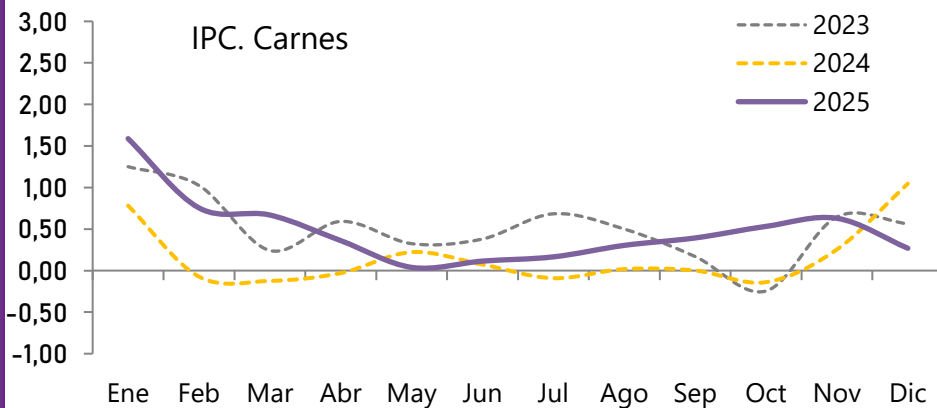

Variación mensual y anual de la subclase Electricidad

Enero 2022 – Diciembre 2025

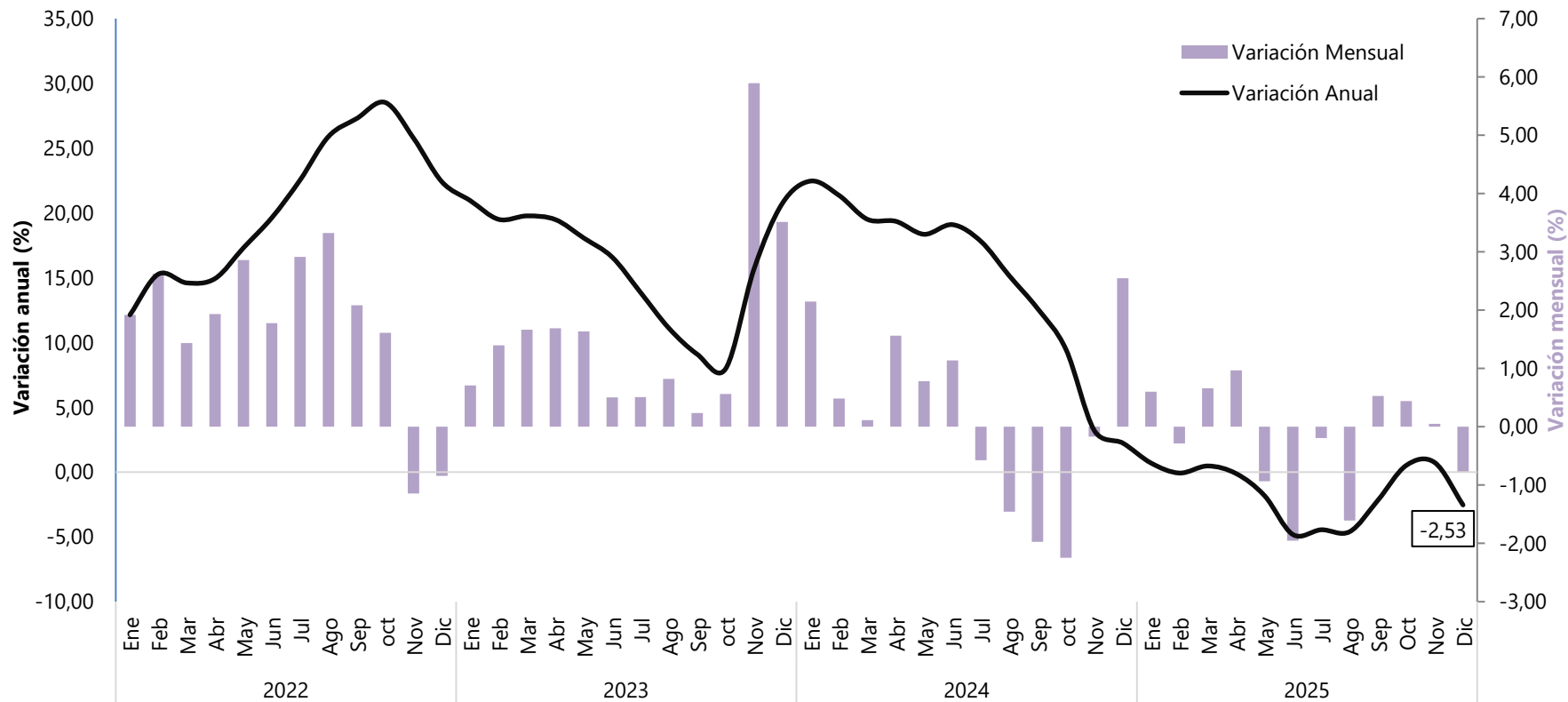



Variación mensual del IPC de electricidad según dominio geográfico

Diciembre 2025

Electricidad

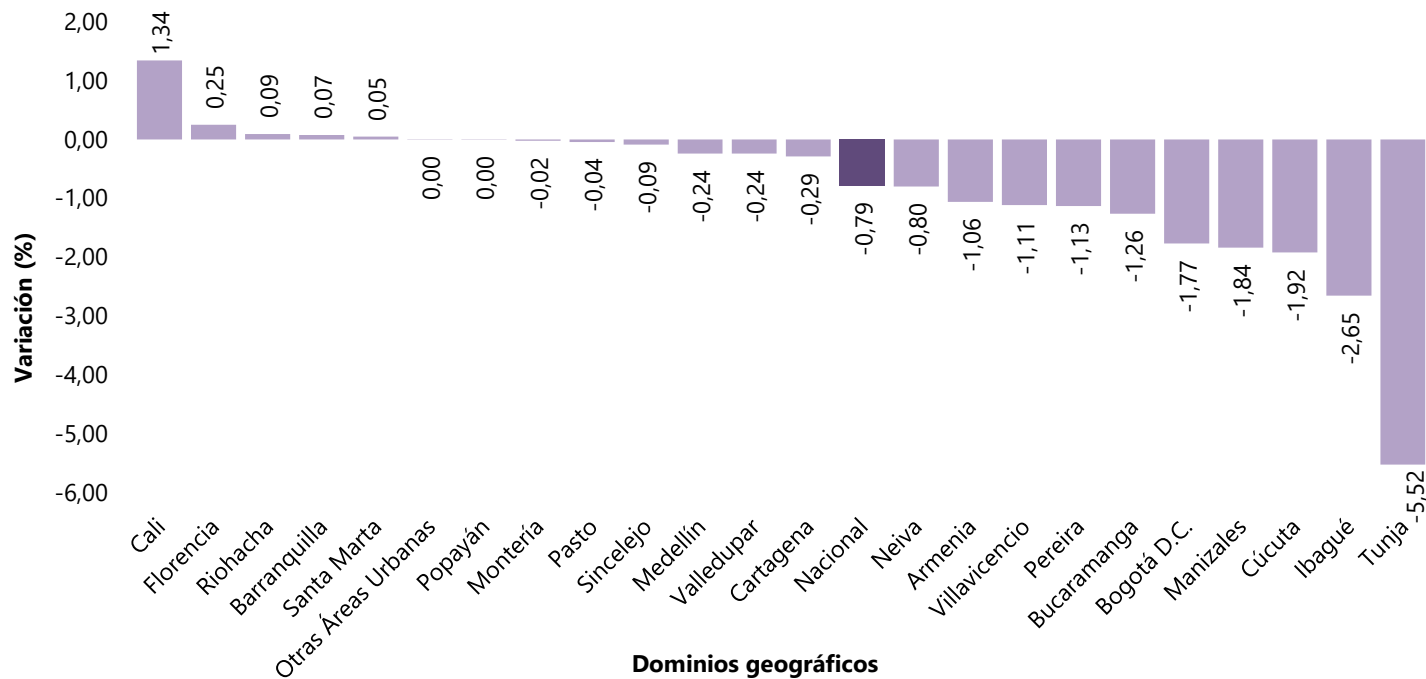

Variación mensual y anual del IPC de Gas

Enero 2022 – Diciembre 2025

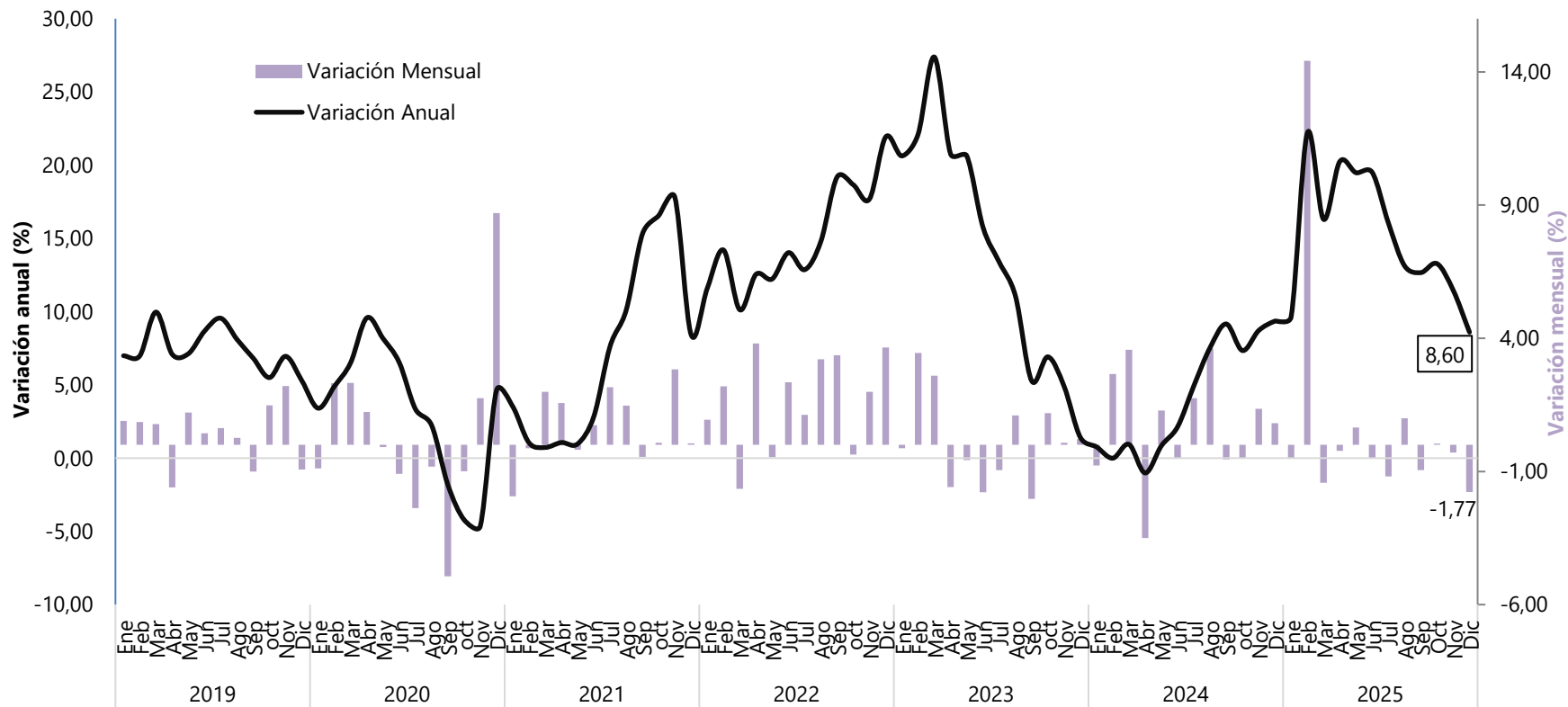



Variación anual por ciudad de la subclase de gas

Diciembre 2024 y 2025

Gas

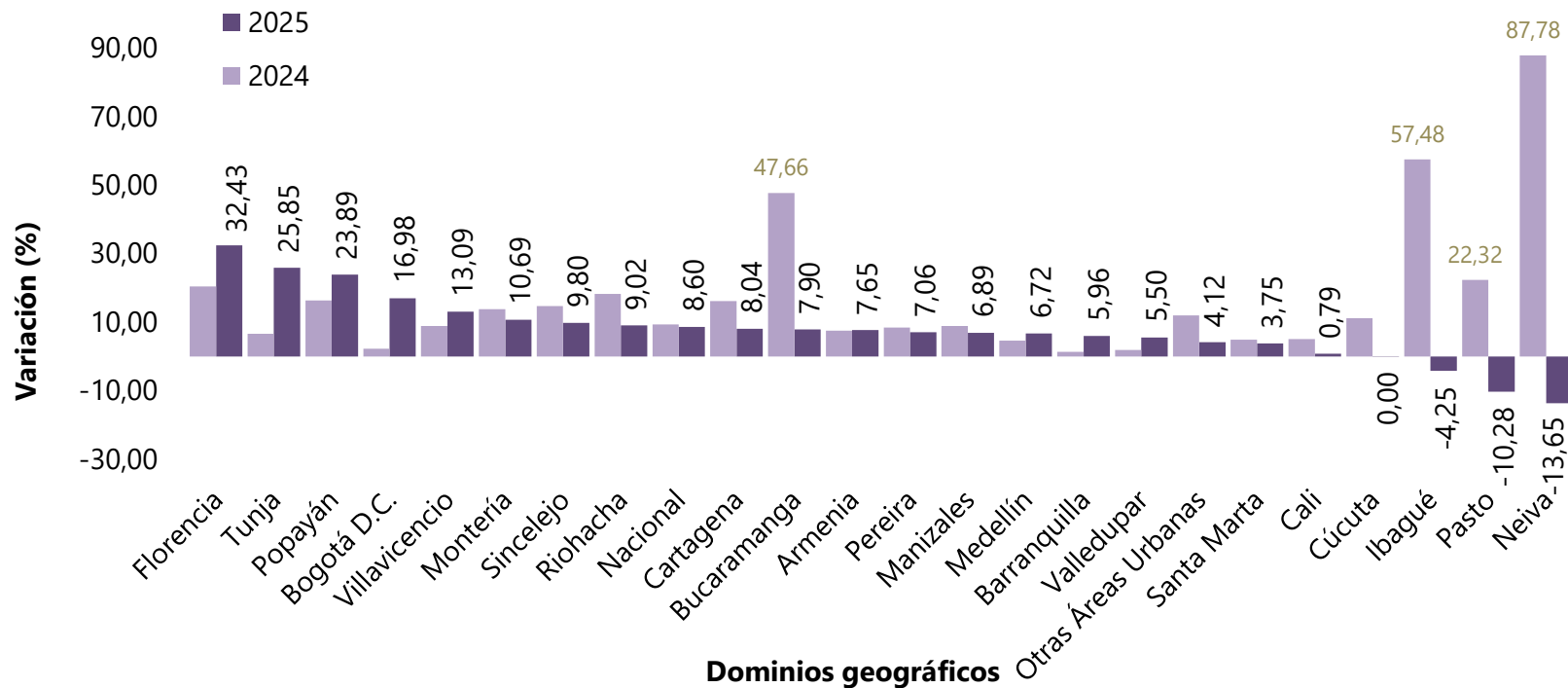



IPC

Índice de
Precios al
Consumidor

Resultados mensuales
de la encuesta de
expectativas de analistas
económicos del Banco
de la República

Diciembre 2025

Resultados mensuales de la encuesta de Opinión financiera

Diciembre de 2025



Fuente: Banco de la República. Resultados de la encuesta mensual de expectativas económicas

La encuesta reúne información de bancos, sociedades comisionistas de bolsa, corporaciones, fondos de pensiones y cesantías y organismos internacionales

IPC

Índice de
Precios al
Consumidor



Variación mensual y anual del IPC por dominios geográficos

Diciembre 2025



Variación mensual del IPC por dominios geográficos

Diciembre 2025

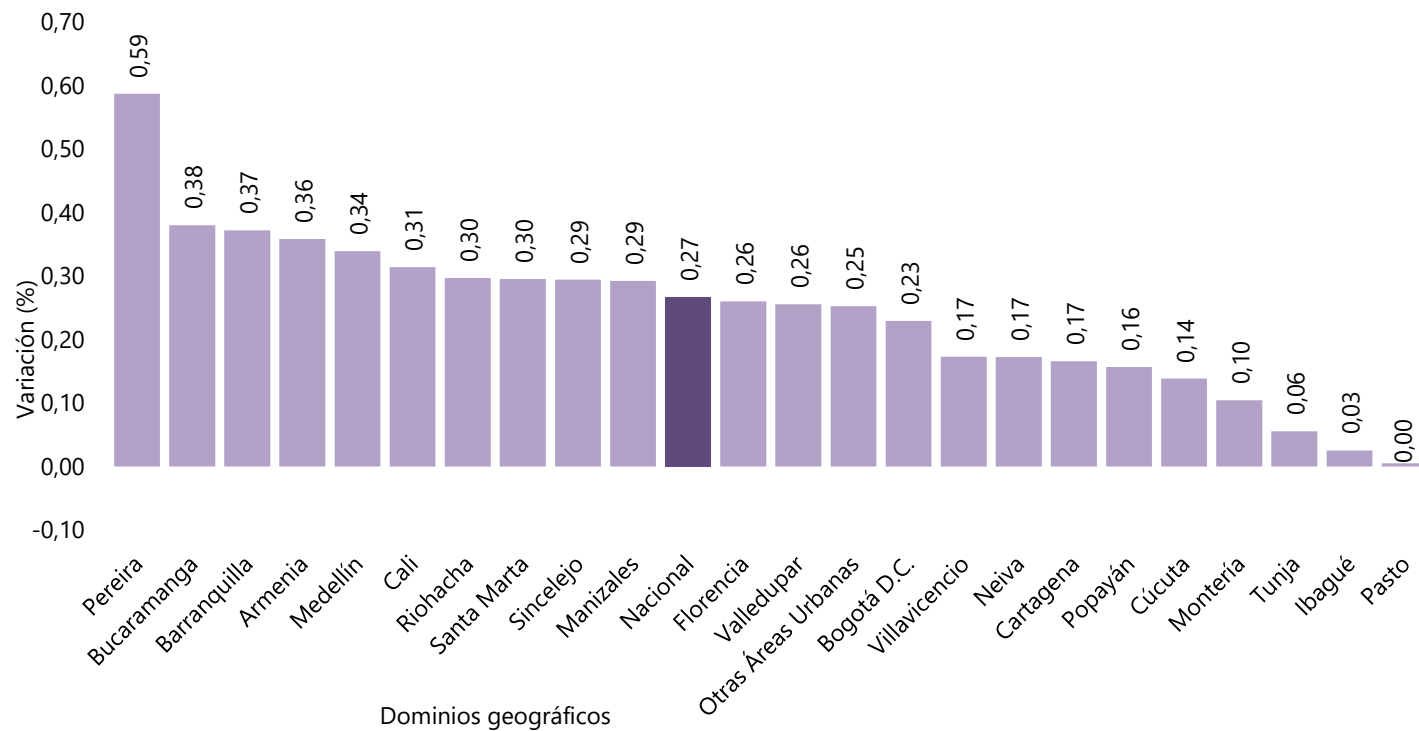

IPC de la ciudad con la mayor variación mensual

Diciembre 2025



Variaciones POSITIVAS con mayor contribución			Variaciones NEGATIVAS con menor contribución		
Pereira		0,59	Pereira		0,59
Subclase	Variación (%)	Contribución (p.p.)	Subclase	Variación (%)	Contribución (p.p.)
Comidas preparadas fuera del hogar para consumo inmediato	3,31	0,12	Electricidad	-1,13	-0,05
Comidas en establecimientos de servicio a la mesa y autoservicio	1,41	0,08	Arroz	-1,27	-0,01
Arriendo efectivo	0,49	0,06	Zanahoria	-10,53	-0,01
Carne De Res Y Derivados	1,57	0,06	Gas	-0,92	-0,01
Tomate	23,36	0,05	Huevos	-1,19	-0,01

IPC de la ciudad con la menor variación mensual

Diciembre 2025



Variaciones POSITIVAS con mayor contribución		
Pasto		0,00
Subclase	Variación (%)	Contribución (p.p.)
Comidas en establecimientos de servicio a la mesa y autoservicio	1,63	0,14
Transporte urbano	3,29	0,13
Comidas preparadas fuera del hogar para consumo inmediato	2,19	0,05
Papas	7,07	0,04
Carne De Res Y Derivados	1,11	0,02

Variaciones NEGATIVAS con menor contribución		
Pasto		0,00
Subclase	Variación (%)	Contribución (p.p.)
Gas	-14,34	-0,22
Artículos, Adornos Y Prendas De Vestir Para Fiestas	-39,62	-0,07
Frutas frescas	-4,95	-0,07
Cebolla	-12,19	-0,03
Zanahoria	-21,05	-0,03



Variación anual del IPC por dominios geográficos

Diciembre 2025

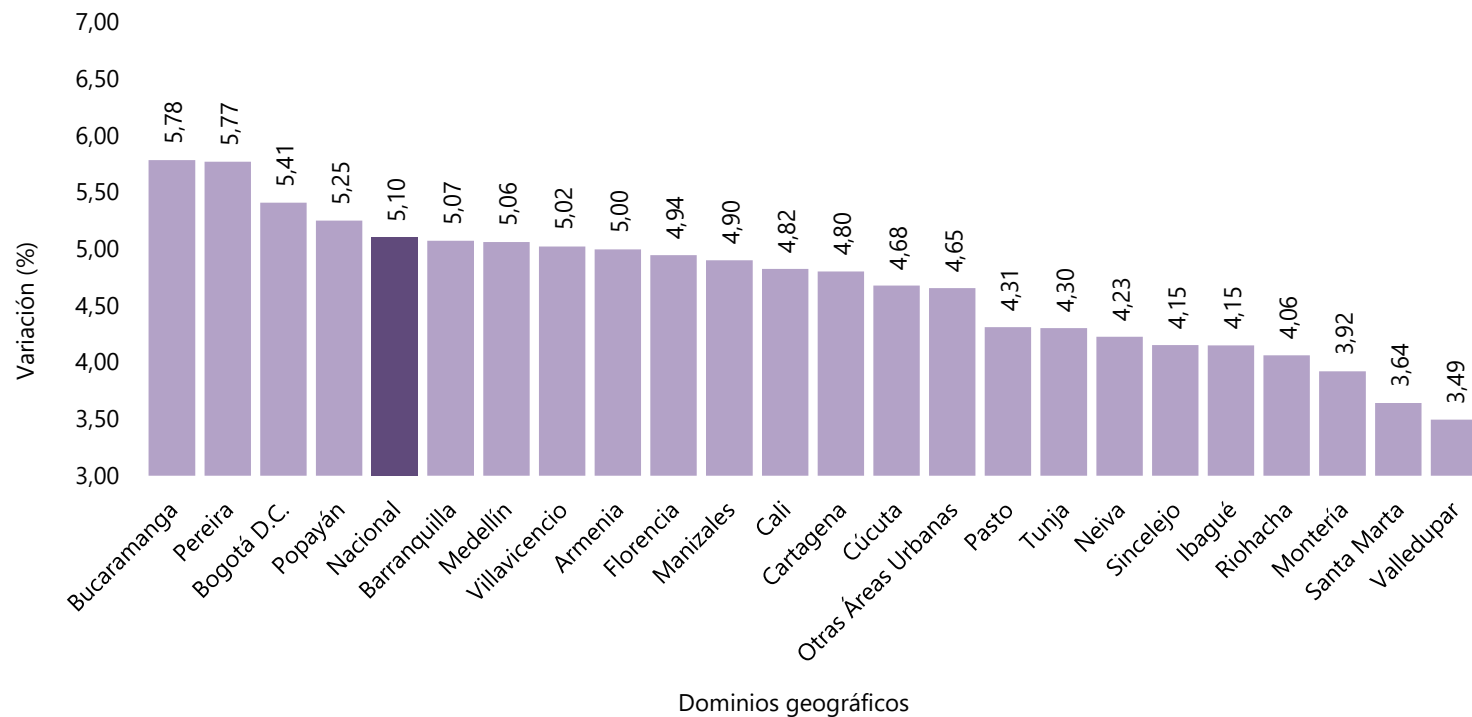

Variación anual del IPC. Comparación internacional

Enero 2022 – Diciembre 2025

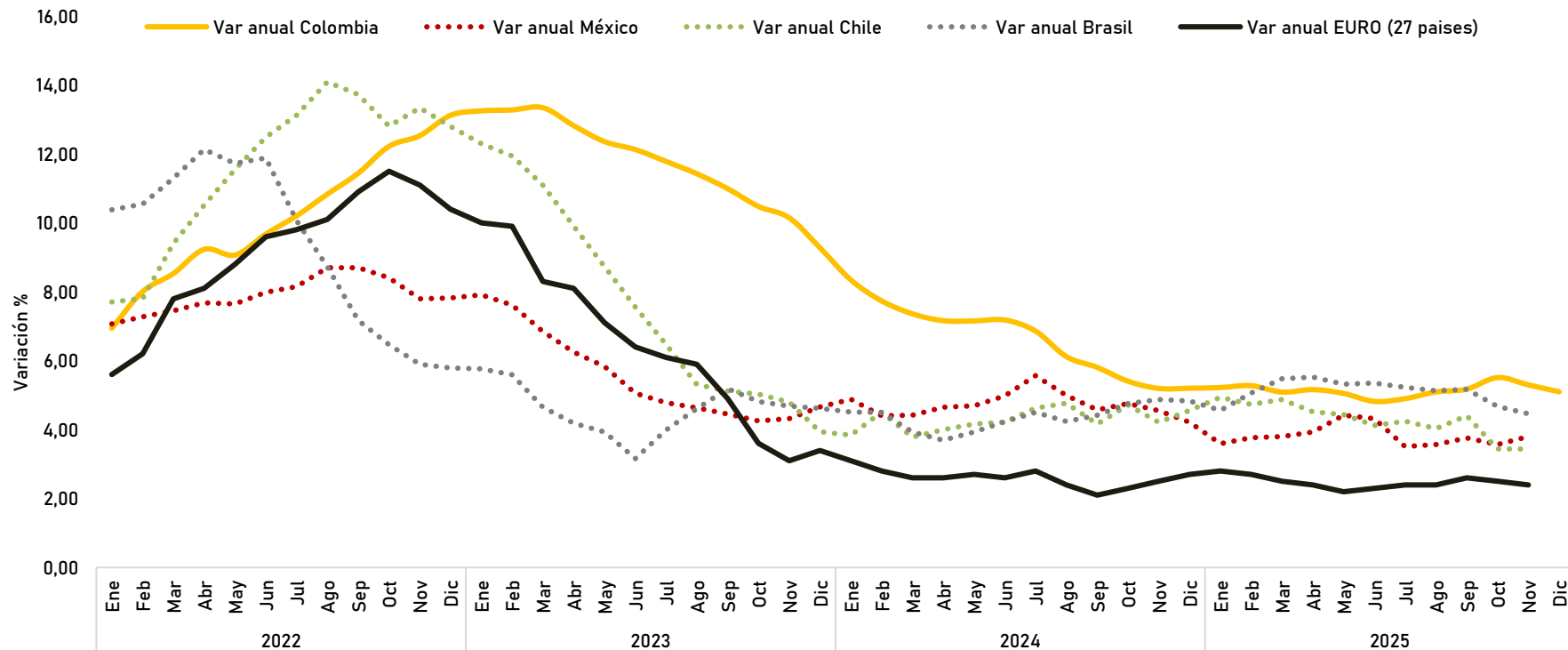

Fuente: DANE – IPC y OCDE (Obtenido de: data.oecd.org/price/inflation-cpi.htm el 06/01/2026)

Euro 27 países: Alemania, Bélgica, Francia, Italia, Luxemburgo, Países Bajos, Dinamarca, Irlanda, Grecia, España, Portugal, Austria, Finlandia, Suecia, República Checa, Chipre, Eslovaquia, Eslovenia, Estonia, Hungría Letonia, Lituania, Malta, Polonia, Bulgaria, Rumania y Croacia.



Variación mensual y anual del IPC según niveles de ingreso

Enero 2022 – Diciembre 2025

Variación mensual

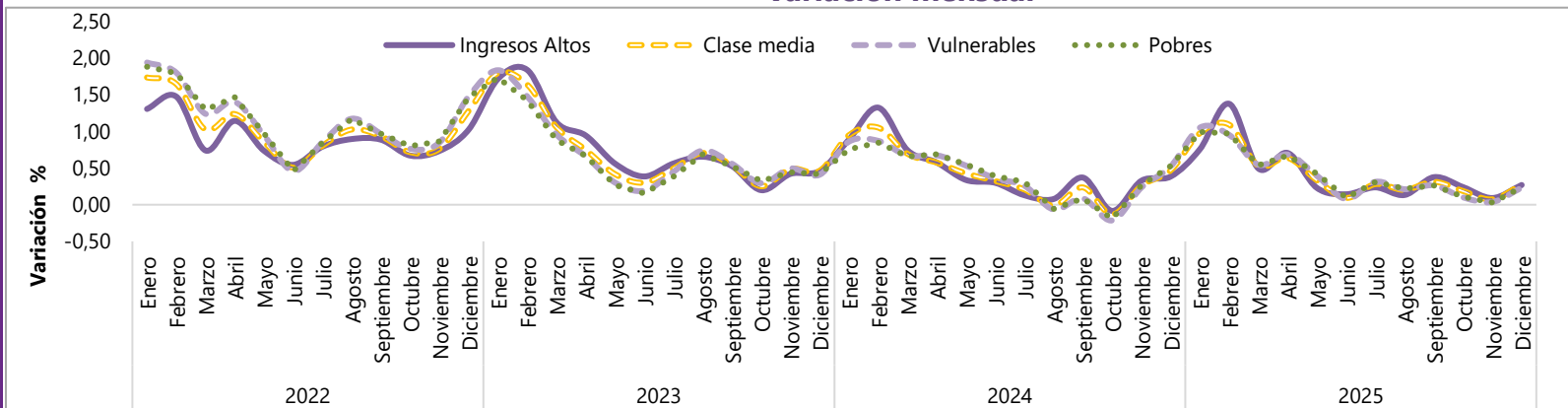

M 0,28

A 0,27

P 0,24

V 0,23

Variación anual

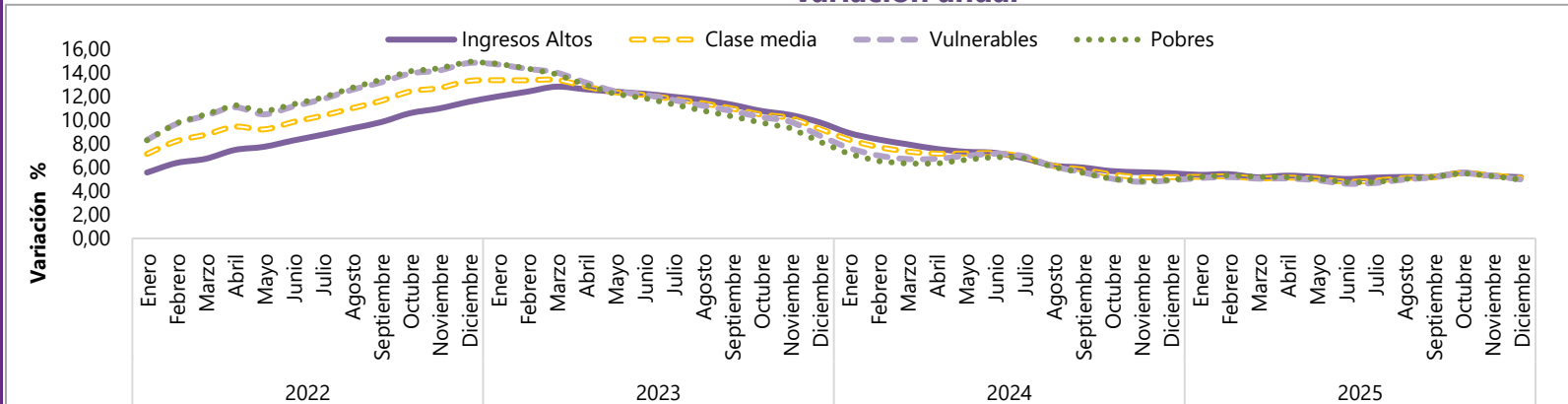

A 5,17

M 5,11

V 4,97

P 4,97



IPC

Índice de
Precios al
Consumidor

Principales Resultados

Diciembre 2025

